



Assinatura digital qualificada em ficheiros PDF e DWFX

Para proceder à assinatura digital qualificada (exemplo) Cartão de Cidadão, é necessário:

- 1- Leitor de Cartão de Cidadão. Informação disponível em <http://www.cartaodecidadao.pt/>
- 2- Software do Cartão de Cidadão. Disponível em <http://www.cartaodecidadao.pt/>
- 3- Autodesk Design Review (ADR). Disponível em <http://usa.autodesk.com/design-review/>
- 4- Software AIRCsign Disponível em <http://aircfiles.airc.pt/files/adm/AIRCsign.zip>

Ficheiros PDF

Para assinar ficheiros PDF utilize o link do ponto 4 para obter o software. Descompacte o ficheiro que obteve e siga as instruções de configuração disponíveis no ficheiro AIRCsign.chm que estará na pasta para onde descompactou o ficheiro.

Depois de efetuadas as configurações iniciais, execute o programa AIRCsign.exe e proceda à assinatura dos ficheiros.

Ficheiros DWF

Para assinar ficheiros DWF:

- 1 – Abra o ficheiro DWF, criado de acordo com o ficheiro de apoio “FA02MFV01”
- 2 - Clique em 2.1 – Menu, 2.2 - Security, 2.3 - Add Digital Signature

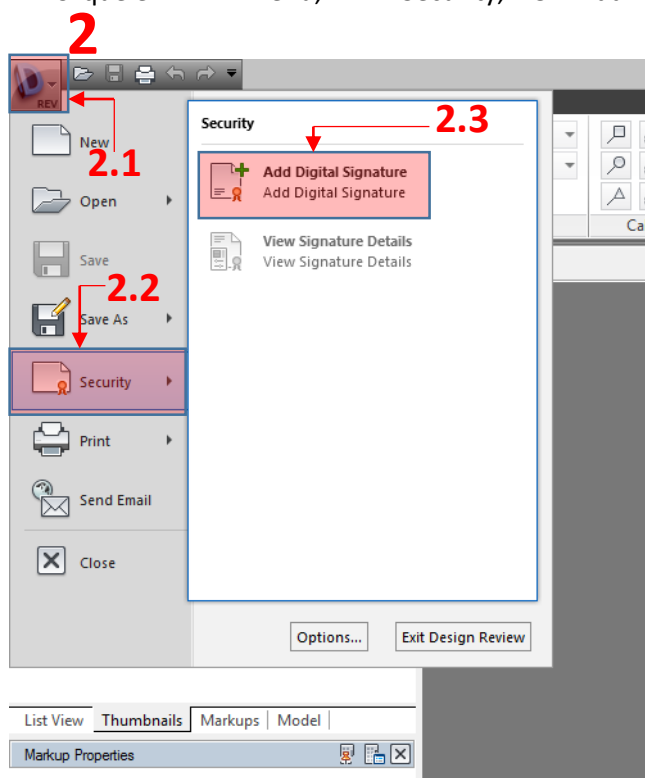



MUNICÍPIO DE SÃO PEDRO DO SUL

D.P.G.U - Secção de Obras e Urbanismo

- 3 – Será apresentada a lista de assinaturas digitais disponíveis, deve seleccionar a do Cartão de Cidadão
- 4 – Converter o ficheiro DWF para DWfx
- 5 – Inserir PIN do seu Cartão de Cidadão

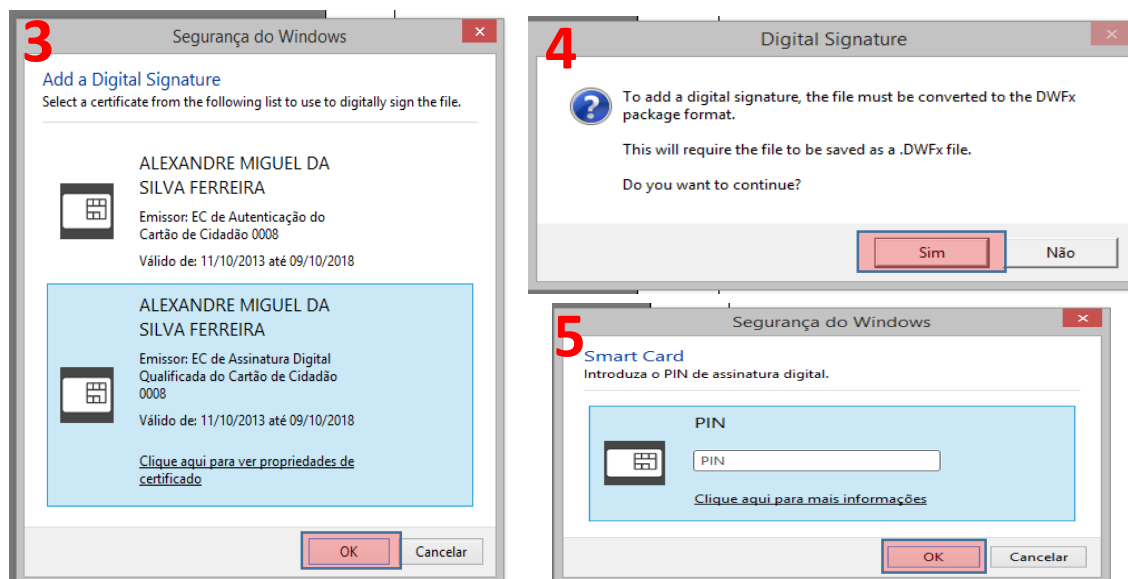

- 6 – Para verificar se o documento está assinado digitalmente, assegurando a originalidade dos ficheiros, clique em 6.1 – Valid Signature, 6.2 – View Certificate

