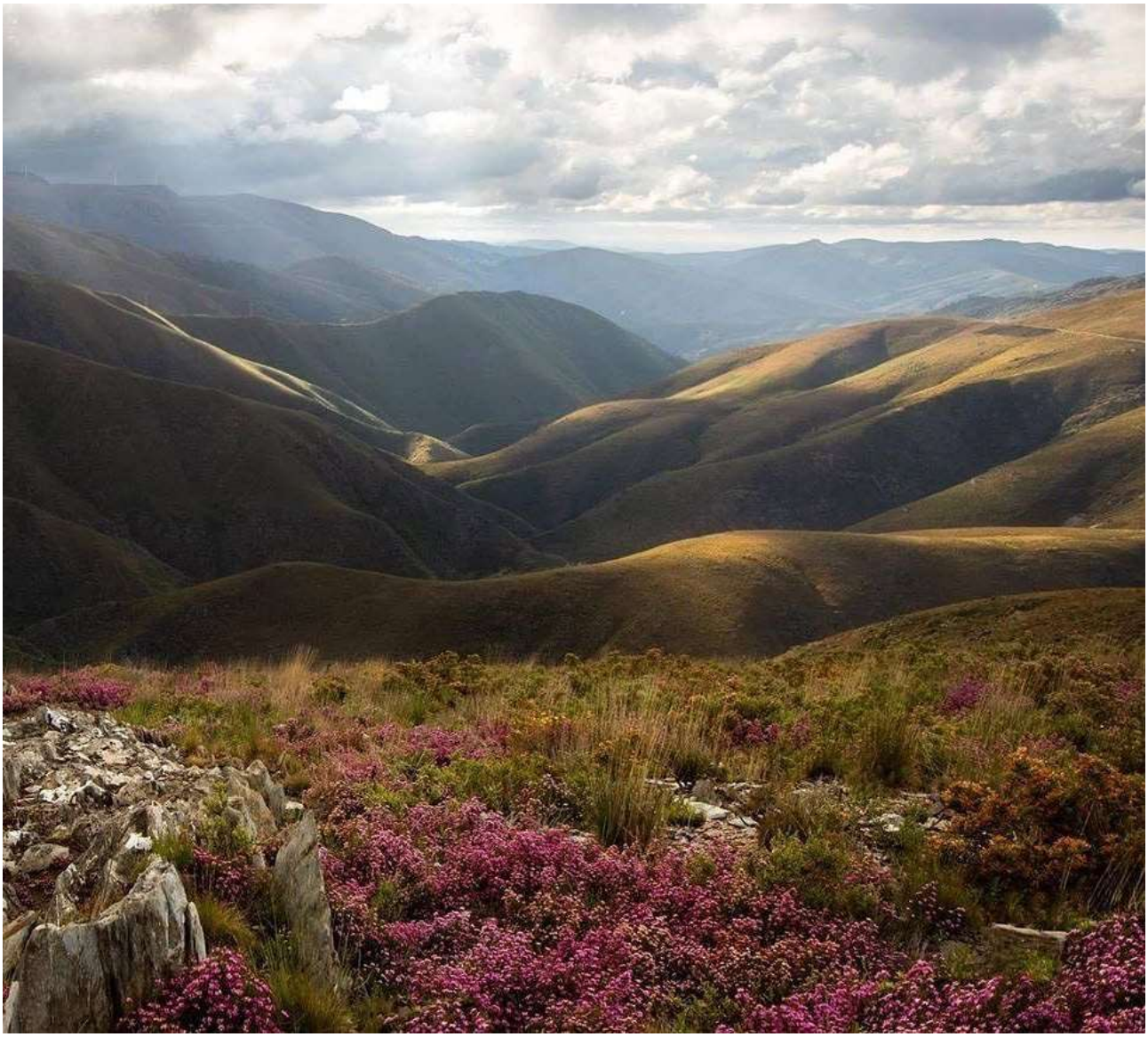

RELATÓRIO DE GESTÃO & CONTAS

EXERCÍCIO DE 2020

SÃO PEDRO DO SUL
CAPITAL DO TERMALISMO

MUNICÍPIO DE SÃO PEDRO DO SUL

RELATÓRIO DE GESTÃO

EXERCÍCIO DE 2020

MUNICÍPIO DE SÃO PEDRO DO SUL

ÍNDICE

1. INTRODUÇÃO 1

1.1. Enquadramento 1

1.2. Órgãos Autárquicos e Estrutura Orgânica 1

1.3. Atividade Municipal em 2020 4

2. DESEMPENHO ORÇAMENTAL 11

2.1. Modificações Orçamentais 11

2.2. Execução orçamental da Receita 12

2.3. Execução Orçamental da Despesa 19

2.4. Execução do Plano Plurianual de Investimentos 27

2.5. Indicadores Orçamentais 31

3. SITUAÇÃO ECONÓMICA E FINANCEIRA 34

3.1. Balanço 34

3.2. Demonstração de Resultados 39

3.3. Indicadores Económico-Financeiros 43

3.4. Contabilidade de Gestão 44

3.5. Evolução da Dívida Municipal 46

3.6. Limites da Dívida Total 49

4. Factos Relevantes Após o Termo do Exercício 51

5. Proposta de Aplicação dos Resultados 52

ANEXOS 53

- Informação Complementar no âmbito da LCPA 53

- Divulgação de informação da Contabilidade de Gestão 53

1. INTRODUÇÃO

1.1. ENQUADRAMENTO

Nos termos da alínea i) do art. 33.º do Anexo I da Lei nº 75/2013, de 12 de setembro, compete ao órgão executivo das autarquias locais elaborar e aprovar os documentos de prestação de contas, e submetê-los à apreciação e votação do órgão deliberativo. De acordo com o disposto no n.º 1 do art. 114.º da Lei n.º 2/2020, de 31 de março, em 2020 as entidades integradas no subsetor da administração local devem aplicar o SNC-AP como referencial contabilístico, cabendo-lhes elaborar todas as demonstrações financeiras e orçamentais à luz das normas que compõem este sistema, incluindo o relatório de gestão que agora se apresenta. Por este motivo, o exercício de 2020 marcou uma mudança substantiva das políticas, critérios e regras contabilísticas, exigindo um trabalho incisivo e exaustivo de conversão e ajustamento de lançamentos, registos, reconhecimentos e mapas anteriormente baseados no POCAL.

No presente relatório relatam-se os principais acontecimentos que contribuíram para o desempenho orçamental e patrimonial do município e desenvolve-se uma análise às políticas prosseguidas, aos resultados obtidos e à situação económica e financeira desta autarquia, utilizando, para este efeito, os dados constantes das demonstrações orçamentais e financeiras, assim como dos restantes mapas que integram os documentos de prestação de contas.

1.2. ÓRGÃOS AUTÁRQUICOS E ESTRUTURA ORGÂNICA

Os municípios são representados por dois órgãos de matriz política, o órgão executivo e o órgão deliberativo, e ainda pela estrutura dos serviços municipais, que compreende o conjunto de unidades de cariz administrativo, técnico e operacional, responsável pela execução das atividades municipais de acordo com as suas atribuições e competências. A 31/12/2020 a constituição dos órgãos e serviços do Município de São Pedro do Sul era a seguinte:

<u>Assembleia Municipal</u>

A Assembleia Municipal de S. Pedro do Sul é constituída por 35 membros, dos quais 21 foram eleitos diretamente como deputados municipais e 14 desempenham as funções por inerência, na qualidade de Presidentes de Junta de Freguesia.

Na sequência do último ato eleitoral, os membros do órgão deliberativo apresentam a seguinte distribuição por forças partidárias:

PS: 22

PSD: 13

Presidente: Vítor Manuel Coelho Barros

Câmara Municipal

O órgão executivo é composto por 7 membros, o Presidente e 6 Vereadores, a quem está incumbida a responsabilidade pela definição e execução das políticas e estratégias municipais, no âmbito das competências que lhes estão legalmente atribuídas.

Presidente: Vítor Manuel de Almeida Figueiredo
(Assume diretamente as competências relativas às seguintes áreas: Proteção Civil, Florestas e Desenvolvimento Rural, Relacionamento com outros Órgãos Autárquicos, Obras Municipais por Administração Direta)

Vereadores:

- Daniel David Gomes Martins

- Pedro Miguel Mouro Lourenço (Vice-Presidente)
(Com competências delegadas/subdelegadas nas seguintes áreas: Finanças e Património Municipal, Modernização Administrativa, Tecnologia e Inovação, Desenvolvimento Económico e Empresarial, Desporto, Termalismo, Recursos Humanos, Turismo, CIM Viseu Dão Lafões, ADDLAP e Adrimag)

- Teresa Cristina Castanheira de Almeida Sobrinho
(Com competências delegadas/subdelegadas nas seguintes áreas: Educação, Cultura, Ação Social, Saúde, Bibliotecas e Museus e Comissão de Proteção de Crianças e Jovens)

- José Manuel da Silva Tavares

- António Carvalho de Almeida Casais (Assumiu funções a 14/12/2020 na sequência da renúncia de Francisco José de Matos)
(Com competências delegadas/subdelegadas nas seguintes áreas: Florestas e Desenvolvimento Rural, Fiscalização, Trânsito e Toponímia, Ordenamento do Território e PDM-SIG, Mercados e Feiras, Taxas e Licenças, Cemitérios, Canil Municipal e Serviços Veterinários, Jardins e Espaços Públicos, Estacionamento Público)

- Nuno Filipe Miranda Henriques Almeida

(Com competências delegadas/subdelegadas nas seguintes áreas: Águas e Saneamento, Ambiente, Salubridade e Serviços Urbanos, Juventude, Obras Municipais por Empreitada)

Estrutura dos Serviços

No final do exercício os serviços municipais estavam organizados de acordo com uma estrutura mista, que compreendia uma estrutura matricial, composta por uma equipa multidisciplinar, e uma estrutura hierarquizada, composta por 5 unidades orgânicas flexíveis, 13 subunidades orgânicas e 5 serviços criados ao abrigo de legislação específica diretamente dependentes do Presidente da Câmara Municipal, organizados de acordo com o seguinte organograma:

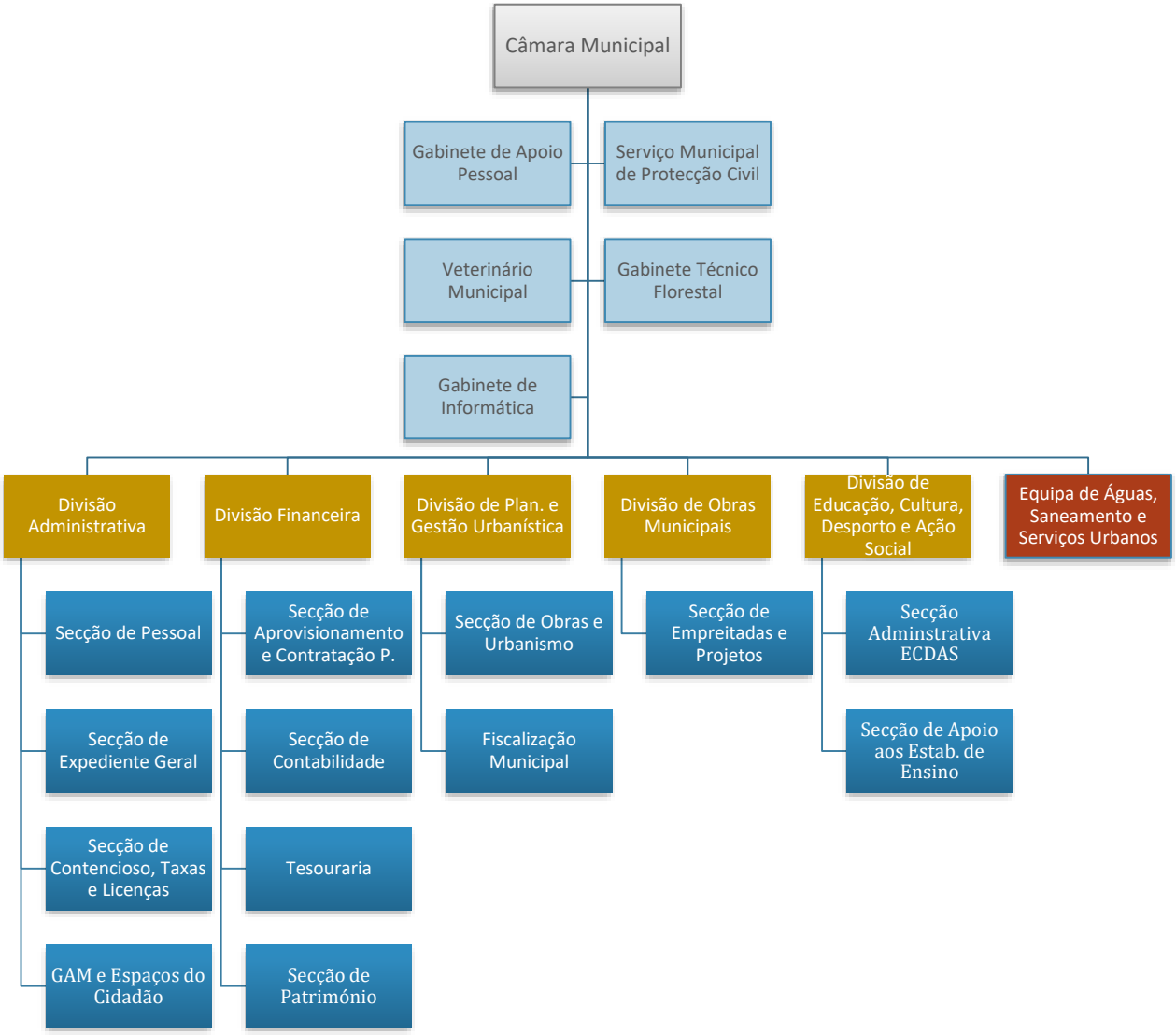

1.3. ATIVIDADE MUNICIPAL EM 2020

Ao longo do ano de 2020, as estratégias definidas pelo executivo municipal tiveram como objetivo primordial a manutenção do nível de atividade dos serviços, com especial relevância para os serviços de proximidade de áreas consideradas prioritárias, procurando garantir o acesso da população aos meios necessários e aos serviços públicos adequados, num ambiente económico e social fortemente afetado pela pandemia de Covid-19. Decorrente deste ambiente, a situação financeira das instituições nacionais mantém-se condicionada pela incerteza atual e futura. As dúvidas sobre a capacidade de recuperação da economia portuguesa, assim como as fragilidades de todos os agentes económicos, têm condicionado substancialmente o desenvolvimento das políticas públicas, quer de investimentos municipais, quer de outra natureza, já que, por um lado, as autarquias podem ser chamadas – e já o têm sido- a apoiar os agentes locais em maiores dificuldades de um modo mais abrangente e efetivo, e por outro, poderão ter dificuldades em contratualizar a execução, rápida e eficaz, de projetos e ações essenciais para manter ou repor a prestação de serviços públicos com o nível de qualidade compatível com o grau de exigência das populações e das particularidades desta fase extraordinária.

Com as limitações referidas, a disponibilidade de linhas de financiamento externo assume uma importância fulcral na atividade municipal, determinando, em grande medida, o calendário e o ritmo de execução dos diferentes planos e programas. Com uma posição financeira mais favorável decorrente do quadro comunitário em execução, o executivo municipal tem planeado as intervenções de maior dimensão e também de maior relevância, para os períodos em que estão disponíveis incentivos financeiros, já que sem cofinanciamento externo muitos dos planos não seriam sequer possíveis. Apesar desta conjuntura, a gestão municipal tentou manter a visão integrada de futuro do concelho, que tem servido de guia na tomada de decisões e na definição das opções do último ano. Foram estabelecidos limites à realização de novas despesas e foi dada preferência àquelas que têm receitas associadas ou consignadas, privilegiando a assunção de responsabilidades quando os recursos externos estão devidamente assegurados. Com uma criteriosa racionalização de encargos, foi possível dar continuidade à manutenção do equilíbrio financeiro e, mesmo assim, realizar um programa de investimentos que garante os meios essenciais para proporcionar aos munícipes as condições necessárias para uma melhoria da sua qualidade de vida.

No conjunto dos programas e projetos desenvolvidos no ano em análise, e de acordo com o referido anteriormente, destacam-se claramente os que tiveram uma fonte de financiamento associada, nomeadamente, no âmbito do Portugal 2020. Os projetos que concentraram maiores recursos financeiros foram, na sua maioria, iniciados em anos anteriores, mas uma parte significativa da sua execução ainda se prolongou ao longo do exercício em análise, coincidindo, em muitos casos, com a fase final de execução. Foram igualmente desenvolvidas diversos medidas e ações que, não tendo financiamento externo, se consideraram determinantes para os objetivos estratégicos do município e para os resultados esperados

pelos órgãos municipais e pelos munícipes. Estes programas, projetos e ações podem ser agrupados por grandes linhas orientadoras, relacionadas diretamente com os objetivos municipais, e que marcaram determinantemente a atividade municipal ao longo do ano, cujo enquadramento e descrição se resume nos parágrafos seguintes.

- Forte investimento nas redes de saneamento e abastecimento de água

As áreas de saneamento e abastecimento de água foram alvo de atenção acrescida do executivo municipal, com tem sido recorrente nos últimos anos, para a qual se canalizaram recursos financeiros muitos consideráveis, uma vez que se deu continuidade ao esforço de ampliação das redes para zonas até aqui não cobertas com estes serviços urbanos. Ao longo de 2020 foi canalizada uma fatia importante do investimento municipal para a fase final da execução da ETAR Intermunicipal do Valgode. Esta empreitada, cujo valor global de investimento é superior a 4 milhões de euros, concretiza o objetivo de reformular a infraestrutura de tratamento de águas residuais existente, que se encontrava completamente obsoleta e com problemas graves de operacionalidade, e que serve uma parte significativa dos concelhos de S. Pedro do Sul e Vouzela. Este investimento pretende também reabilitar e complementar toda a rede de emissários das zonas mais urbanas do concelho, e assim resolver graves problemas de encaminhamento de águas residuais existentes há longos anos, principalmente, na área da cidade de S. Pedro do Sul.

Para além deste projeto de grande dimensão, foram também realizadas as etapas finais de outros investimentos de saneamento e abastecimento de água, dos quais se destaca a rede de Fermontelos e Figueiredo de Alva, entre outros. Para além destas conclusões, foram igualmente iniciados investimentos relevantes, sobretudo em infraestruturas de tratamento de águas residuais e de reserva e distribuição de água, cujo impacto mais relevante incidirá em 2021. Sublinhe-se que a criação, nas várias localidades do concelho, de novas redes e a reformulação de redes antigas em zonas deficitárias, foi encarada por este executivo como primordial para a coesão do território. No âmbito destas linhas de financiamento, estão a ser elaborados projetos e preparadas novas candidaturas para que os investimentos de água e saneamento se realizem também em outras zonas do concelho que estão já sinalizadas devido à necessidade de intervenção.

A par destes investimentos, mantiveram-se também as medidas necessárias para a manutenção das redes de abastecimento de água e saneamento existentes nas zonas em que as mesmas se vão tornando inoperacionais, assumindo a administração direta municipal, nestes casos, um peso acrescido, incidindo a aposta nas equipas municipais para a realização de muitos dos trabalhos previstos de menor dimensão, porque possuem uma capacidade de resposta mais imediata para os problemas de interrupção ou rutura imprevistos.

- Promoção da mobilidade através da beneficiação da rede viária

Na rede viária municipal, depois de consolidadas as infraestruturas de ligação entre as zonas mais urbanas, através da remodelação das antigas estradas nacionais e da construção de variantes em anos anteriores, a aposta centrou-se na manutenção e remodelação de estradas e caminhos municipais mais distantes, de acesso a povoações dispersas, mas que há muito reclamavam melhores condições de mobilidade e de acesso aos serviços e aos eixos rodoviários principais. Esta intervenção incidiu em vias que, pela sua antiguidade ou utilização mais intensiva, necessitaram de obras de reforço das condições de segurança e de mobilidade, das quais se destacam, a ligação a Pesos de Sul, diversos acessos em Manhouce, Ligação de Vila Maior a Sul, pavimentações em Ferreiros e Penso, da freguesia de Serrazes, estrada de Anciães – Baiões, a EN 227 entre Bordonhos e Carvalhais, acesso a Calvos – Termas, Novais – Massarocas, Chousas, Capela da Trapa, Igreja e Burgueta – Santa Cruz da Trapa, Tronco – Valadares, Pindelo dos Milagres e Rio de Mel, entre outras.

Nesta fase, o recurso à administração direta municipal foi também essencial para a execução de diversas ações distribuídas pelas várias freguesias, com a preocupação de que a rede municipal sirva a população, através de infraestruturas adequadas, com especial preocupação para quem reside em localidades mais distantes dos eixos rodoviários principais. Para além desta atividade, neste ano foi iniciado o planeamento de alguns trabalhos relevantes na requalificação da rede viária, cuja execução está prevista e, nalguns casos, foi já iniciada no ano de 2020, dos quais se podem destacar a requalificação da estrada de Paradela – Valadares, acesso de Pouves – Ribas, estrada do Trigal, estrada de Macieira, a remodelação de vários segmentos da EN 227, a acesso a Lageosa, a ligação do centro de S. Pedro do Sul às Termas, a repavimentação das ruas do centro da cidade, entre muitas outras de menor dimensão.

- Aposta na educação como garantia de futuro

Na área da Educação, mesmo com as dificuldades associadas à dispersão geográfica e à dependência, em parte, de financiamento do Estado, este executivo apoiou e deu continuidade aos projetos complementares à componente pedagógica, em coordenação com os respetivos agrupamentos escolares, através da aposta nas atividades extracurriculares, nos prolongamentos de horário e em outras atividades complementares pontuais, sempre que foram identificadas necessidades ou justificadas pelos resultados obtidos. Foi dada continuidade ao projeto intermunicipal "Educação para Todos", que visa a promoção da educação e da integração de alunos com necessidades educativas especiais, financiado por fundos comunitários, e que vai ao encontro dos objetivos referidos. As atividades de tempos livres em férias escolares são também um exemplo de preocupação e empenho por parte deste executivo, tendo concebido projetos que permitiram ocupar os alunos com atividades lúdicas e recreativas, que se revelaram um suporte à dinâmica familiar importante, face à incompatibilidade entre as férias escolares e as férias familiares.

Ainda na área da Educação, apesar de se encontrarem em pleno funcionamento as infraestruturas escolares do 1º ciclo de ensino mais relevantes e que reúnem uma parte significativa das crianças do concelho, foi concluída a reabilitação e ampliação da Escola do 1º CEB de Vila Maior, que contou com uma fatia relevante de incentivos comunitários, tendo entrado já em pleno funcionamento. Para além desta construção, foi iniciada também a remodelação do Jardim Infantil de Santa Cruz da Trapa, com o objetivo de modernizar as instalações e dotar este equipamento de todas as condições exigíveis nos tempos atuais para este nível educativo. Para além dos trabalhos de construção, deu-se ainda continuidade ao esforço para melhorar o apetrechamento das restantes escolas e jardins-de-infância tendo em vista a melhoria das condições dos alunos e professores. A rede de transportes escolares tem sido também redefinida, com o objetivo de conferir maior autonomia da gestão municipal, com vantagens inegáveis na perspetiva da segurança e da gestão de horários, apesar de representarem um esforço financeiro relevante para esta autarquia, que é, contudo, perfeitamente justificável atendendo à qualidade conferida à dinâmica diária das crianças e jovens do concelho e dos seus familiares.

Por último, nesta área, importa referir que, em conjunto com o Estado, este município desenvolveu todos os esforços para iniciar o projeto de remodelação da Escola Secundária de S. Pedro do Sul, assumindo-se como líder de uma parceria que visa o melhoramento de uma infraestrutura que, apesar de não ser, para já, de gestão municipal, é extremamente importante para o concelho. Beneficiando também de uma parte significativa de financiamento comunitário, este município assumiu a preparação e execução desta obra relevante, disponibilizando igualmente uma parte de recursos próprios para que os alunos do ensino secundário possam contar com condições mais amplas, confortáveis, modernas e, sobretudo, adaptadas à exigência daquele nível e ensino.

- Fomento do desporto e cultura como estilo de vida local

Nas áreas do desporto e cultura, a aposta centrou-se, como já habitual, na execução de projetos em colaboração regular com associações, clubes, instituições de âmbito social e outras organizações cívicas, e na cooperação pontual em projetos pessoais ou coletivos que promovem estas áreas e que, no fundo, pretendem concretizar os planos delineados para cumprimento das atribuições e competências municipais, sempre que é reconhecido o especial interesse público e concelhio. Importa referir que a atividade municipal habitual nestas áreas sofreu uma redução drástica por efeito das medidas de prevenção e combate da pandemia, tendo sido cancelada ou adiada a generalidade das iniciativas, em especial as festas da Cidade, as várias feiras e mercados tradicionais, as provas desportivas já com tradição no concelho, a programação cultural do Cine-Teatro Jaime Gralheiro, e muitas outras iniciativas por todo o concelho.

Ainda assim, para todos os projetos habituais, o município manteve a garantia, aos parceiros locais e aos participantes, de empenho na recuperação e na retoma de todas as atividades assim que a situação pandémica permitir, garantindo também, sob pena de deterioração excessiva, a operacionalidade dos

equipamentos e infraestruturas, como são os complexos desportivos, o estádio municipal, o cine-teatro, entre outros, mesmo não tendo tido ocupação ou utilização regular. A propósito de infraestruturas, importa também salientar que o município avançou, em 2020, com investimentos relevantes, parte destes realizados por entidades terceiras, em parceria, como é o caso da remodelação e execução de relvados no campo desportivo de Carvalhais, numa fase mais avançada, e de Vila Maior, ainda numa fase inicial. Com execução direta, foi iniciada a empreitada de requalificação do pavilhão municipal de São Pedro do Sul e das piscinas, com apoio de fundos nacionais da administração central, que pretende reabilitar este equipamento que acusava já algum desgaste e deterioração.

Na vertente cultural, foi dada continuidade ao projeto de valorização e reabilitação das Termas Romanas, na componente de musealização, já que a construção principal foi já terminada em 2019. Esta ação, que necessitou de intervenção e validação direta de técnicos da Ministério da Cultura, e que beneficia, tal como a obra principal, de financiamento comunitário, contempla a criação de conteúdos físicos e multimédia sobre a importância histórica e cultural da estância termal, valorizando as infraestruturas recuperadas e fazendo a ligação entre as mesmas e o público que as visita.

- Turismo e termalismo como principais motores da economia local

A estratégia do Turismo no município passa, obrigatoriamente, pelo setor do Termalismo. Apesar de ter uma gestão autónoma, a atividade termal continua a merecer um acompanhamento muito próximo do executivo municipal, atendendo a que é o principal motor de desenvolvimento concelhio, quer pelos resultados diretos da atividade de prestação de serviços termais a cargo da empresa municipal Termalistur, quer pela envolvente económica associada à hotelaria, comércio, e outros serviços. O ano de 2020 foi também marcante para o Termalismo, já que as instalações termais tiveram um largo período encerradas por força da situação pandémica, deixando um rasto de fragilidade na sua atividade direta e nos agentes económicos dependentes desta, com forte impacto negativo na hotelaria e restauração. Estes motivos impuseram ao município um maior empenho no acompanhamento da gestão da empresa municipal, e do negócio termal em geral, procurando formas de mitigação dos impactos da crise gerada pela situação pandémica. Em paralelo com este empenho e preocupação, e de modo a apoiar a reduzida atividade que persistiu, esta autarquia manteve as intervenções no espaço público, nos parques e jardins, garantindo que, assim que se tornasse possível, as Termas continuariam a reunir as condições ideais para a reabilitação e descanso dos seus utentes.

Em complemento à vertente do Termalismo, o município tinha vindo a apostar paulatinamente nas potencialidades de outros pólos de atracão turística, aproveitando a beleza das nossas serras, dos rios, das aldeias típicas e do património histórico existente, através de parcerias com os diversas entidades locais, desde pequenos produtores, a empresários de restauração, operadores turísticos, entre outros. Esta

aposta, pelos mesmos motivo, esteve também suspensa em grande parte do ano, mantendo-se, contudo, a linha orientadora e os objetivos para esta área, que será de explorar em anos futuros.

Apesar dos efeitos da crise sanitária, em 2020 o executivo municipal procurou, todavia, manter a execução de diversos investimentos que visam a promoção do potencial turístico e de lazer e que vêm complementar a oferta existente. Um dos projetos mais relevantes, concluído neste ano é o Parque Urbano das Nogueiras, através do qual foram criadas áreas de lazer junto ao rio Vouga e infraestruturas que permitem o contacto com a natureza e a prática de um estilo de vida saudável ao ar livre. Com objetivos idênticos e um impacto muito relevante nas nossas termas, está em fase final de execução o percurso lúdico do rio Vouga, que previu a criação de um trajeto ecológico, de contacto com a natureza e com o rio, destinado a passeios pedonais ou de bicicleta, com ligação à ecopista. Ambos os projetos contaram com a contribuição de fundos europeus e nacionais determinantes para o seu equilíbrio e a sustentabilidade financeira.

- Dinamização da indústria e empenho na captação de novos investimentos

O Parque Empresarial situado em Pindelo dos Milagres nasceu da necessidade de criação de uma área com localização adequada à fixação empresarial, com infraestruturada bem dimensionadas e bons acessos. Este projeto nasceu em 2017/2018 e a execução da componente principal foi terminada já no exercício de 2020, possibilitando a ocupação de todo os lotes criados, e demonstrando que era, na realidade, uma necessidade no concelho e uma aposta ganha. A segunda fase foi, entretanto, preparada e o número de interessados excedeu também as melhores expectativas do município, revelando-se de importância acrescida para a tão difícil localização de unidades de produção industrial neste território.

Para além deste projeto construído de raiz, o executivo municipal delineou uma estratégia de aproveitamento e dinamização do agora desadequado e desaproveitado Parque Industrial de Bordonhos, de modo a beneficiar do enquadramento económico, regional e local, caracterizado pela relevante predominância e tradição do setor industrial e agrícola e por um forte empreendedorismo e dinâmica empresarial. Este espaço tem sido alvo de alguma atenção, no sentido de reaproveitar os lotes disponíveis e conceder-lhes nova utilização, contando para tal com a renovação das infraestruturas públicas, a resolução de problemas de licenciamento administrativo e, numa fase posterior, o reordenamento dos acessos. Para a otimização de ambas as infraestruturas industriais, o município continuará a cimentar parcerias e a cooperar com todos os empresários do concelho e com os que se queiram instalar, tentando minimizar os constrangimentos burocráticos e disponibilizando serviços públicos de qualidade.

- Organização, modernização dos serviços e equilíbrio financeiro como base da eficiência da gestão

Ao nível da organização administrativa, têm sido realizadas várias ações traduzidas em mudanças significativas na estrutura municipal, no sentido de a tornar mais atual e adaptada aos níveis de exigência

da atividade municipal moderna, assente num conjunto de atribuições e competências cada vez mais abrangente. Depois de concretizados, com sucesso, vários projetos de modernização administrativa que visaram, no essencial, o reforço da capacitação informática interna, a melhoria das comunicações entre os serviços municipais e a disponibilização de alguns serviços on-line, este município avançou para um novo projeto intermunicipal, com o objetivo de dar continuidade às medidas de desmaterialização dos processos, ao incremento de serviços on-line e à criação de novas ferramentas digitais que pretendem simplificar o trabalho técnico e administrativo, com o mesmo fim último de melhorar permanentemente a relação entre os utentes e os serviços municipais.

A nível financeiro, manteve-se o empenho do executivo municipal em garantir o equilíbrio da situação do município, que é fundamental para que a atividade municipal continue de forma sustentada e sem quaisquer penalizações. A dívida municipal e os níveis de endividamento foram reduzidos expressivamente nos anos anteriores, mantendo-se a situação de inexistência de pagamentos em atraso, dando cumprimento ao principal objetivo da legislação nesta matéria. Estas metas muito exigentes foram conseguidas com recurso muito limitado ao financiamento bancário e sem quaisquer outras formas de endividamento alternativas, sendo possíveis através da racionalização dos recursos, da adequada aplicação dos meios disponíveis e de uma procura intensiva de fontes de financiamento para os investimentos mais relevantes.

2. DESEMPENHO ORÇAMENTAL

Em termos de desempenho orçamental, o exercício de 2020 iniciou-se de uma forma atípica porque os documentos previsionais, elaborados no final de 2019, respeitaram os princípios orçamentais, as regras previsionais e os mapas estipulados no POCAL, mas foram executados, desde o início, com as regras e os mapas definidos no SNC-AP. Esta particularidade própria de um período de mudança de referencial contabilístico exigiu diversos ajustamentos aos documentos aprovados, muitos deles, realizados ao longo do exercício, não tendo sido registados, contudo, constrangimentos de relevo ou acontecimentos que pudessem por em causa o rigor da execução.

Neste capítulo analisa-se a execução do Orçamento e do Plano Plurianual de Investimentos, de acordo com os objetivos traçados, quer nas componentes da receita, quer na estrutura da despesa e nos investimentos programados, assinalando os desvios verificados e evidenciando os resultados obtidos, por comparação com o desempenho dos últimos exercícios. Apresentam-se, ainda, alguns indicadores adequados à análise dos mapas de natureza orçamental.

2.1. MODIFICAÇÕES ORÇAMENTAIS

As previsões inscritas nos documentos previsionais foram baseadas nas regras e princípios aplicáveis e o seu apuramento, quer para a liquidação de receitas, quer para a realização de despesas, tiveram por base estimativas realistas e rigorosas decorrentes das obrigações já assumidas, do quadro legal em vigor e das opções políticas municipais. Contudo, quer devido aos ajustamentos necessários para a a adequação às regras do SNC-AP, quer devido à dinâmica própria da atividade municipal, surgiu, ao longo do exercício, a necessidade de se efetuarem diversas modificações nas dotações inicialmente previstas, para corresponder a novas necessidades ou a situações em que o valor inicial se revelou insuficiente.

Durante o exercício em análise, foram efetuadas 25 alterações orçamentais e 22 alterações ao PPI/grandes opções do plano (GOP) que consistiram essencialmente na transferência de dotações em excesso para contas com dotação insuficiente, adequando-as às reais necessidades resultantes das atividades do município. No final do exercício foram também eliminadas dotações em excesso e não utilizadas na execução orçamental, adequando estes documentos ao desempenho efetivo da entidade. Para além das alterações orçamentais, foram ainda aprovadas duas revisões orçamentais que visaram, para além da incorporação do saldo da gerência anterior, a inscrição de novos projetos de investimento a realizar no exercício e a eliminação de outros que deixaram de integrar os planos do município, com a correspondente adequação das dotações da despesa e da receita no orçamento provocadas por estas modificações.

Q1. MODIFICAÇÕES ORÇAMENTAIS			
Designação	Dotações Iniciais	Modificações	Dotações Corrigidas
Receita	30 773 605 €	-9 842 287 €	20 931 318 €
Despesa	30 773 605 €	-9 842 287 €	20 931 318 €
GOP	16 605 672 €	-9 093 873 €	7 511 799 €

Em termos globais, as modificações orçamentais efetuadas implicaram uma diminuição do valor total do orçamento, passando do valor inicial de 30,774 milhões de euros, para um valor final corrigido de 20,931 milhões de euros. Nas GOP, as modificações provocaram uma diminuição do financiamento definido em cerca de 9,093 milhões de euros, passando de um valor inicial de 15,802 milhões de euros, para o montante final de 7,512 milhões de euros.

2.2. EXECUÇÃO ORÇAMENTAL DA RECEITA

Na análise da execução da receita por classificação económica, confirma-se que as receitas totais arrecadadas (líquidas) em 2020 totalizaram 18,068 milhões de euros, repartidas entre receitas correntes, no valor de 13,439 milhões de euros, e receitas de capital, que totalizaram 4,614 milhões de euros. As contas englobadas em "outras receitas", conforme definido no classificador económico aprovado pelo Decreto-Lei n.º 26/2002, registaram valores menos significativos, na ordem dos 15 mil euros, uma vez que incluem apenas receitas de carácter residual e/ou pontual, designadamente, o saldo da gerência anterior. A taxa de execução média situou-se em 86%, beneficiando de uma execução mais elevada nas receitas de capital, na ordem dos 90%, e de uma taxa de 85% nas receitas correntes, que se pode considerar igualmente satisfatória. A receita efetiva, que compreende todos os capítulos da receita excluindo ativos e passivos financeiros, totalizou 17,828 milhões de euros, garantindo uma taxa de execução idêntica à das receitas totais, na ordem dos 87%.

Q2. EXECUÇÃO DAS RECEITAS POR NATUREZA			
Designação	Previsões Corrigidas	Receitas Cobradas	Taxa de Execução
Receitas Correntes	15 754 917 €	13 438 987 €	85%
Receitas de Capital	5 146 402 €	4 613 720 €	90%
Outras Receitas	29 998 €	15 430 €	51%
RECEITA TOTAL	**20 931 318 €**	**18 068 137 €**	**86%**
RECEITA EFETIVA	**20 423 041 €**	**17 828 484 €**	**87%**

A distribuição das receitas por natureza apresentou ligeiras diferenças em relação ao que se verificou no exercício anterior, mantendo-se o maior peso das receitas correntes na estrutura orçamental (74%), porque é precisamente neste tipo de receitas que se concentram os capítulos com maior expressão no orçamento municipal, como as transferências correntes, os impostos, taxas e preços, entre outras, enquanto que as

receitas de capital (26%) têm características muito distintas daquelas, com maior volatilidade e dependência de fatores externos.

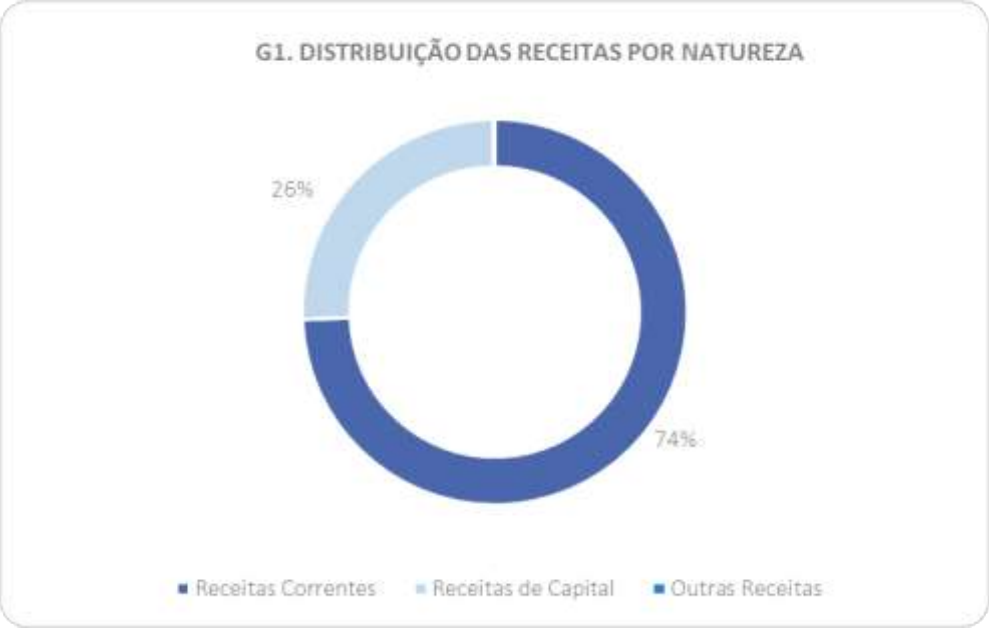

Pela análise da evolução das receitas totais nos últimos cinco exercícios, verifica-se que em 2020 foi alcançado um montante idêntico ao obtido em 2019, e significativamente inferior à execução do exercício de 2018. Ainda assim, os valores obtidos em 2020 destacam-se dos valores registados em 2017 e anteriores, contribuindo para este aumento diversos fatores e acontecimentos, com destaque para a maior eficiência na obtenção de financiamentos comunitários e de empréstimos para investimentos, que influenciam fortemente, ao longo dos anos, os valores das receitas de capital.

Receitas Correntes

Conforme se tem verificado em exercícios anteriores, a execução das receitas correntes esteve em 2020 bastante dependente dos artigos que compõem o capítulo de transferências correntes, cuja receita arrecada atingiu os 8,224 milhões de euros, ou seja, cerca de 61% do total das receitas desta natureza. O peso destas contas deve-se essencialmente ao montante das receitas provenientes do Orçamento de Estado que aqui estão incluídas, designadamente, o Fundo de Equilíbrio Financeiro na componente corrente, a participação no IRS, o Fundo Social Municipal e a participação no IVA, que representam, em conjunto, 96% do valor global deste capítulo. Tendo em conta que são fundos fixos determinados anualmente no Orçamento de Estado ou previstos em instrumentos contratuais previamente definidos, a sua taxa de execução aproxima-se recorrentemente de 100%. Contudo, no ano em análise, a taxa de execução superou este valor porque os fundos provenientes do Estado foram inscritos com base nos valores de 2019, únicos que eram conhecidos à data da elaboração do orçamento municipal, não tendo sido, na sua execução, corrigidos para o valor determinado no Orçamento de Estado aprovado em março de 2020.

Q3. GRAU DE EXECUÇÃO DAS RECEITAS CORRENTES

Designação	Previsões Corrigidas	Receitas Cobradas	Taxa de Execução
Impostos diretos	2 451 144 €	2 292 607 €	94%
Impostos indiretos	10 093 €	6 721 €	67%
Taxas, multas e outras penalidades	522 718 €	327 839 €	63%
Rendimentos da propriedade	3 517 983 €	1 364 407 €	39%
Transferências correntes	7 823 052 €	8 223 965 €	105%
Venda de bens e serviços correntes	1 288 560 €	1 104 968 €	86%
Outras receitas correntes	141 366 €	118 480 €	84%
Total	**15 754 917 €**	**13 438 987 €**	**85%**

As receitas relativas a impostos diretos mantêm o seu peso na estrutura orçamental, totalizando, no ano em análise, 2,293 milhões de euros, ou seja, 17% do total desta natureza. O montante arrecado neste ano aproximou-se do valor das previsões, que resultam da média das cobranças dos dois últimos exercícios conforme impõe o POCAL, alcançando uma taxa de execução de 94%. Comparativamente com o exercício transato, estas receitas registaram um decréscimo de cerca de 10%, contrastando com o perfil de crescimento verificado em anos anteriores como resultado dos efeitos das avaliações aos prédios urbanos. Esta diminuição poderá explicar-se pelo aumento das isenções concedidas por via legislativa, bem como, pelas dificuldades que a administração tributária tem sentido para a boa cobrança deste imposto relativo a alguns prédios.

As contas de rendimentos da propriedade registaram também um valor bastante significativo na estrutura das receitas correntes, atingindo cerca de 1,364 milhões de euros, o que equivale a cerca de 10% do total corrente. Tendo em consideração que integram este grupo de receitas, sobretudo, as rendas provenientes da concessão da rede de energia elétrica, a compensação pela exploração dos parques eólicos e as

contrapartidas relativas à exploração termal, registam-se habitualmente desvios relevantes que resultam das oscilações na sua base de apuramento, no caso das receitas dos parques eólicos, ou de atrasos nas cobranças dos valores provenientes da exploração da atividade termal, justificando uma taxa de execução na ordem dos 40%. Em termos comparativos, estas rubricas sofreram, em 2020, um decréscimo de cerca de 13% em relação aos valores de 2019 como resultado, em grande parte, da diminuição das receitas provenientes de contrapartidas financeiras do setor empresarial local, em face da situação pandémica, assim como, das receitas da exploração da energia dos parques eólicos instalados no concelho.

Ainda no âmbito das receitas correntes, deve destacar-se o capítulo de venda de bens e serviços correntes, que registou um montante de 1,105 milhões de euros, tendo sofrido uma diminuição de 16% comparativamente com os valores registados no exercício anterior. No ano em análise, a execução orçamental deste capítulo não sofreu desvios tão significativos em relação às previsões como os verificados em anos anteriores, devido, no essencial, ao ajustamento das previsões às estimativas efetivas de cobrança, principalmente no caso das rendas devidas pelo Estado pela utilização do imóvel onde funciona a escola do 2º ciclo do ensino básico, já que não se verificou ainda desfecho positivo do processo em curso que visa a cobrança coerciva destes valores. Por estes motivos, a taxa de execução alcançada atingiu os 86%, significativamente superior às registadas nos anos transatos. Com exceção deste acontecimento, as receitas aqui incluídas mantiveram as características que permitiram um desempenho orçamental idêntico ao verificado em períodos passados, destacando-se, por um lado, a reconhecida irregularidade de diversas receitas dependentes de serviços pontuais ou ocasionais, e por outro lado, os resultados das medidas adotadas relativamente à melhoria dos mecanismos de controlo, liquidação e cobrança de diversas taxas e preços, associadas à otimização do funcionamento dos vários sistemas municipais, em particular, do abastecimento de água e de resíduos sólidos urbanos.

Q4. COMPARAÇÃO DAS RECEITAS CORRENTES COBRADAS			
Designação	2020	2019	Var. 19/20
Impostos directos	2 292 607 €	2 561 104 €	-10%
Impostos indirectos	6 721 €	41 531 €	-84%
Taxas, multas e outras penalidades	327 839 €	302 286 €	8%
Rendimentos da propriedade	1 364 407 €	1 568 426 €	-13%
Transferências correntes	8 223 965 €	7 730 363 €	6%
Venda de bens e serviços correntes	1 104 968 €	1 316 963 €	-16%
Outras receitas correntes	118 480 €	32 054 €	270%
Total	13 438 987 €	13 552 727 €	-1%

Os restantes capítulos das receitas correntes registaram valores significativamente menores, tendo, por este motivo, um peso pouco expressivo na estrutura global das receitas. As taxas, multas e outras penalidades registaram um valor de perto de 328 mil euros, alcançando uma taxa de execução de 63%, como consequência de um desvio significativo verificado em relação às estimativas das taxas de loteamentos e obras e multas e outras penalidades. Apesar disso, estas receitas registaram um acréscimo

de cerca de 8% em relação aos valores obtidos em 2019, devido essencialmente ao aumento dos valores provenientes de saneamento.

As receitas de impostos indiretos apresentaram valores muito pouco expressivos, em resultado da reduzida incidência das diversas taxas nos processos aqui considerados, e às alterações operadas ao classificador económico, neste capítulo em concreto, por parte da DGAL, que impôs uma redução ainda maior dos acontecimentos aqui enquadráveis. O capítulo de outras receitas correntes, que abarca um grupo de artigos residuais e de incidência pontual e irregular, registou em 2020, um montante na ordem dos 118 mil euros, tendo aumentado significativamente em relação ao ano anterior, devido ao recebimento de indemnizações várias relacionadas com sinistros ocorridos em bens municipais cobertos por seguro.

Na comparação dos valores totais das receitas correntes cobrados nos últimos 5 anos, pode concluir-se que o valor de 2020 sofreu um ligeiro decréscimo, estando, contudo, em linha com os montantes de anos anteriores, com exceção de 2018, que registou um valor excecional relacionado com acontecimentos pontuais. Registe-se também que o montante total das receitas correntes de 2020 foi o terceiro maior desde o ano de 2002, confirmando a tendência de reforço deste tipo de receitas na estrutura orçamental do município, para o qual contribuíram também diversas alterações na composição e estrutura das contas ao longo dos anos.

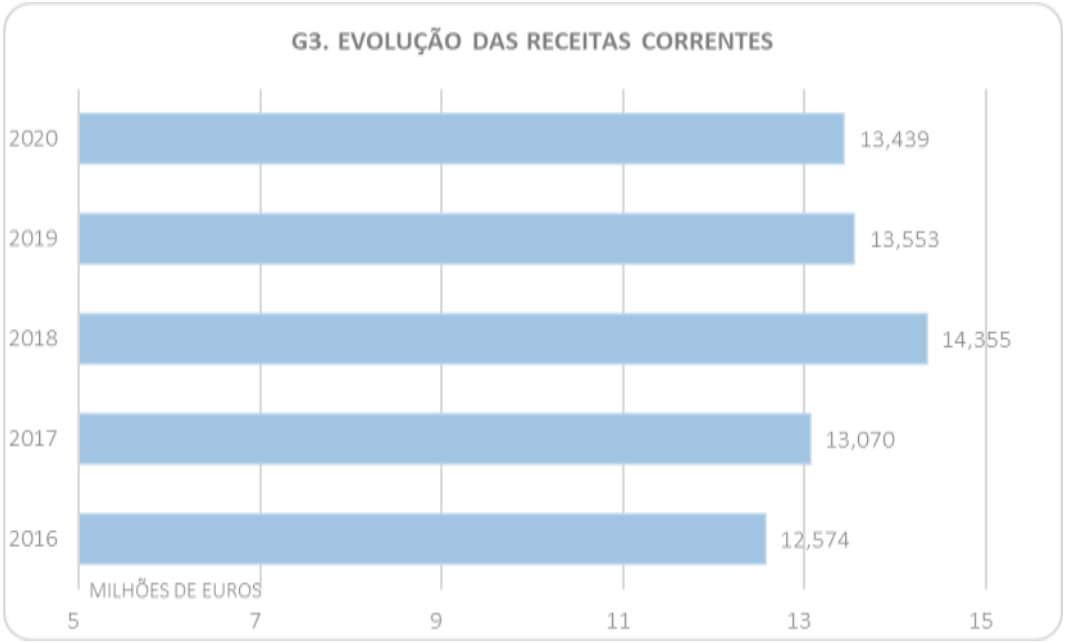

Receitas de Capital

As receitas de capital são habitualmente muito dependentes da execução das contas de transferências de capital. No ano em análise, no âmbito deste capítulo de receitas, foram cobrados 4,259 milhões de euros, correspondendo a mais de 90% do valor total das receitas desta natureza, porque incluem, entre outras de

menor importância, uma parte das receitas referentes às transferências provenientes do Orçamento de Estado, bem como, as receitas relativas a comparticipações comunitárias para projetos de investimento. Como o exercício de 2020 ficou caracterizado pela continuidade ou conclusão de relevantes investimentos comparticipados por fundos nacionais e europeus, os valores arrecadados nestas contas são idênticos aos obtidos nos exercícios anteriores, verificando-se uma variação irrelevante. A taxa de execução situou-se em cerca de 95%, verificando-se um desvio pouco significativo em relação aos valores previstos, uma vez que as respetivas previsões foram, ao longo do ano e, em especial, no seu final, adequadas à efetiva execução e ao calendário de desenvolvimento dos projetos financiados.

Q5. GRAU DE EXECUÇÃO DAS RECEITAS DE CAPITAL			
Designação	Previsões Corrigidas	Receitas Cobradas	Tx. Execução
Venda de bens de investimento	163 940 €	130 591 €	80%
Transferências de capital	4 466 974 €	4 258 906 €	95%
Ativos financeiros	40 €	0 €	0%
Passivos financeiros	508 237 €	224 224 €	44%
Outras receitas de capital	7 211 €	0 €	0%
Total	**5 146 402 €**	**4 613 720 €**	**90%**

As receitas incluídas nos passivos financeiros vão registando, ao longo dos exercícios, variações significativas em resultado da contratualização pontual de financiamentos bancários. No ano de 2020 foi contratado um financiamento bancário relevante, de cerca de 1,5 milhões de euros, com o objetivo de financiar projetos determinantes nas áreas de saneamento e rede viária, contudo, o seu período de utilização estende-se por 24 meses e os valores utilizados corresponderam a menos de 10% do valor global contratado. Este ano coincidiu ainda com a fase final de utilização dos empréstimos contratados em 2019 no âmbito da Linha BEI PT 2020 – Autarquias, tendo-se registado o recebimento de perto de 40% do valor daqueles contratos. No global, as receitas de passivos financeiros atingiram os 224 mil euros, sendo expectável que, pelos motivos referidos, o ano de 2021 registe ainda um valor mais substancial. A taxa de execução deste capítulo foi de cerca de 44%, uma vez que não foram cumpridas as estimativas de utilização dos valores do empréstimo contratado no ano devido ao atraso na iniciação de vários investimentos financiados. Ainda neste capítulo, em relação a 2019, registou-se uma variação de cerca de 20%, pelos motivos já mencionados.

Q6. COMPARAÇÃO DAS RECEITAS DE CAPITAL COBRADAS			
Designação	2020	2019	Var. 19/20
Venda de bens de investimento	130 591 €	42 120 €	210%
Transferências de capital	4 258 906 €	4 267 844 €	0%
Ativos financeiros	0 €	0 €	0%
Passivos financeiros	224 224 €	187 211 €	20%
Outras receitas de capital	0 €	0 €	0%
Total	**4 613 720 €**	**4 497 175 €**	**3%**

Dos restantes capítulos de receitas de capital, registaram-se apenas valores na venda de bens de investimento, a coberto do qual foram arrecadados mais de 130 mil euros, provenientes, sobretudo, do processo de alienação de terrenos do parque empresarial de Pindelo dos Milagres, que se revelou um sucesso. Atendendo a que as previsões deste grupo de receitas são calculadas tendo por limite o disposto no art. 121.º da Lei do Orçamento de Estado de 2020, não se registaram desvios muito significativos, verificando-se porém algumas dificuldades na conclusão de processos de venda de bens móveis de menor relevo.

A análise dos valores obtidos nos últimos 5 anos permite que se conclua, na linha do que foi referido, que os seus montantes têm vindo a aumentar significativamente, devido, em primeira linha, aos contributos das receitas dos fundos estruturais do atual quadro comunitário de apoio. É importante, contudo, sublinhar, neste exercício comparativo, que o ano de 2018 registou uma elevada execução devido à utilização de um empréstimo de valores relevantes, que influenciou determinantemente os valores globais das receitas de capital. É, contudo, de sublinhar que o exercício de 2020 registou, ainda que com os contributos de empréstimos em montante pouco expressivo, o segundo maior valor arrecadado do horizonte de análise.

Outras receitas

As receitas que, nos termos do classificador económico, não se consideram de natureza corrente ou de capital apresentam, habitualmente, valores sem significado e peso na estrutura global das receitas municipais. O exercício de 2020 não foi exceção e os valores cobrados referem-se apenas ao saldo da gerência anterior, que rondou os 15 mil euros, já que as reposições não abatidas nos pagamentos não apresentaram qualquer execução.

Q7. GRAU DE EXECUÇÃO DE OUTRAS RECEITAS			
Designação	Previsões Corrigidas	Receitas Cobradas	Tx. Execução
Reposições não abatidas nos pag.	14 546 €	0 €	0%
Saldo da gerência anterior	15 430 €	15 430 €	100%
Total	29 976 €	15 430 €	51%

2.3. EXECUÇÃO ORÇAMENTAL DA DESPESA

No exercício de 2020, as despesas totais pagas totalizaram 18 milhões de euros, das quais cerca de 12,344 milhões de euros corresponderam a despesas correntes, enquanto que cerca de 5,656 milhões de euros se referiram a despesas de capital. Em termos relativos, a distribuição das despesas por natureza manteve a tendência de anos anteriores, já que as despesas correntes representaram cerca de 69% do total, ao passo que as despesas de capital assumiram um peso de 31% do total das despesas do exercício. Historicamente, e sem efeito de medidas extraordinárias, incluindo os fundos comunitários, o peso das despesas correntes, é sempre superior ao das despesas de capital, e tem vindo a ser reforçado, pelos motivos já conhecidos relacionados com as características do tipo de despesas que compõem cada natureza económica. Na estrutura corrente, incluem-se todos os encargos fixos decorrentes do funcionamento normal do município, que não variam significativamente em função da atividade operacional, enquanto que na parte de capital estão considerados os investimentos municipais, que sofrem flutuações consideráveis em função das opções de gestão, e a amortização de financiamentos externos contraídos, normalmente, para financiar os investimentos. A despesa efetiva, que compreende todos os agrupamentos da despesa excluindo ativos e passivos financeiros, totalizou 17,621 milhões de euros, atingindo uma taxa de execução idêntica à das despesas totais.

Q8. EXECUÇÃO DAS DESPESAS POR NATUREZA			
Designação	Dotações Corrigidas	Despesas Pagas	Tx. Execução
Despesa Corrente	13 740 667 €	12 343 987 €	90%
Despesa de Capital	7 190 651 €	5 655 828 €	79%
DESPESA TOTAL	20 931 318 €	17 999 815 €	86%
DESPESA EFETIVA	20 526 497 €	17 620 851 €	86%

A natureza das despesas dita também as diferenças na eficácia da sua execução, já que as despesas correntes apresentam uma maior previsibilidade associada aos métodos de apuramento das respetivas dotações, enquanto que as despesas de capital, que englobam os investimentos, revelam-se mais complexas, fortemente dependentes de fatores externos e, por isso, mais voláteis. Apesar destes fatores, em 2020 essa disparidade não é tão evidente como em exercícios anteriores, uma vez que, através de modificações orçamentais, foi possível adequar, o mais possível, as dotações à sua execução regular. A taxa

de execução global situou-se, assim, em cerca de 86%, refletindo as taxas de execução das despesas correntes de 90%, e das despesas de capital de 79%.

A evolução das despesas nos últimos 5 exercícios tem sofrido algumas oscilações, quer no seu valor total, quer na sua composição. Pode constatar-se, pelo gráfico que se apresenta, que o ano de 2020 registou, ainda assim, valores em linha com os registados no ano de 2019, e superiores aos montantes executados em anos anteriores, com exceção do ano de 2018 que, por eventos extraordinários associados ao empréstimo de substituição de dívida, registou um valor mais elevado. Na análise da evolução das despesas por natureza, pode confirmar-se que as oscilações nos valores totais derivam em grande parte das variações ocorridas nas despesas de capital, já que as despesas de natureza corrente mantêm um perfil mais regular ao longo dos exercícios.

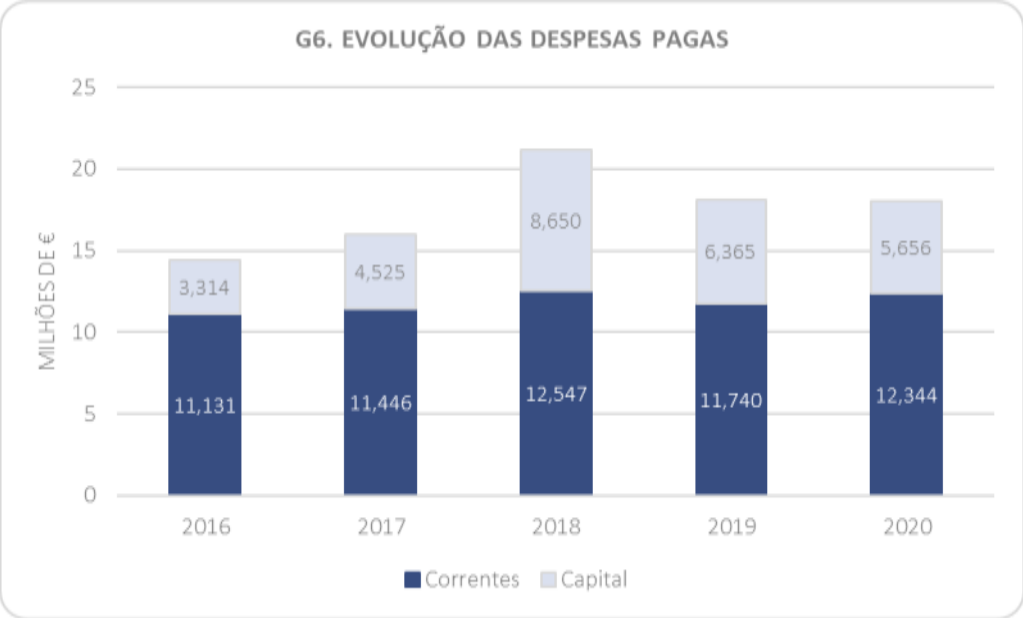

Despesas Correntes

A execução das despesas correntes sofre, ao longo dos anos, variações pouco significativas, já que, tal como se referiu anteriormente, envolve diversas rubricas associadas ao funcionamento dos serviços municipais, que mantêm uma estrutura mais rígida, variando, essencialmente, quando surgem alterações legislativas associadas ao pessoal, mudanças nos contratos relativos a consumos intermédios ou nos apoios correntes atribuídos a entidades com as quais o município estabelece parcerias, não sendo comparáveis com a volatilidade das despesas de capital. Em 2020, o seu valor global aumentou cerca de 5%, situando-se, como já referido, em 12,956 milhões de euros.

Q9. GRAU DE EXECUÇÃO DAS DESPESAS CORRENTES				
Designação	Dotações Corrigidas	Obrigações	Despesas Pagas	Tx. Execução
Despesas com o pessoal	7 185 543 €	7 137 358 €	7 051 827 €	98%
Aquisição de bens e serviços	4 640 891 €	3 990 093 €	3 556 513 €	77%
Juros e outros encargos	65 716 €	59 686 €	59 686 €	91%
Transferências correntes	1 756 560 €	1 677 577 €	1 595 282 €	91%
Subsídios	300 €	0 €	0 €	0%
Outras despesa correntes	91 657 €	91 128 €	80 679 €	88%
Total	13 740 667 €	12 955 842 €	12 343 987 €	90%

A análise da composição das despesas correntes por agrupamento da classificação económica permite confirmar que as despesas com o pessoal registaram, como vem sendo recorrente, o valor mais elevado, atingindo cerca de 7,052 milhões de euros. O montante total pago representou cerca de 98% do valor das dotações corrigidas, demonstrando que estas despesas, de carácter mais fixo, permitem uma previsão mais próxima da execução efetiva e são acompanhadas de forma mais regular ao longo do exercício. Como são despesas suportadas mensalmente decorrentes dos vínculos permanentes, os valores realizados foram pagos na sua quase totalidade. Confirmando o que agora se refere, o valor pago em 2020 foi próximo do valor registado em 2019, verificando-se uma variação próxima de 1%, decorrente de um aumento das remunerações certas e permanentes como consequência de alterações legislativas, em especial a atualização do salário mínimo nacional, e de modificações nas carreiras e categorias de trabalhadores.

Q10. COMPARAÇÃO DAS DESPESAS CORRENTES PAGAS			
Designação	2020	2019	Var. 19/20
Despesas com o pessoal	7 051 827 €	6 963 600 €	1%
Aquisição de bens e serviços	3 556 513 €	3 842 722 €	-7%
Juros e outros encargos	59 686 €	49 695 €	20%
Transferências correntes	1 595 282 €	797 529 €	100%
Subsídios	0 €	0 €	0%
Outras despesas correntes	80 679 €	86 598 €	-7%
Total	12 343 987 €	11 740 144 €	5%

As rubricas associadas à aquisição de bens e serviços, que incluem os encargos correntes variáveis e a maioria dos consumos intermédios resultantes da atividade municipal, registaram, como vem sendo habitual, o segundo valor mais elevado das despesas correntes, tendo sido pagos, no total, cerca de 3,557 milhões de euros. Ao contrário do que sucedeu no agrupamento anterior, os montantes envolvidos nestas rubricas em 2020 foram inferiores aos valores do ano transato, tendo registado um decréscimo de 7%, em resultado de uma redução dos valores associados a diversos serviços comuns, devido à redução da atividade municipal imposta pela pandemia de COVID-19. Não obstante, a taxa de execução destas rubricas registou um valor idêntico, situando-se em 77%, o que evidencia a preocupação na adequação das previsões às necessidades efetivas dos serviços e a redução dos encargos assumidos e não pagos. Esta taxa mantém-se, contudo, inferior à registada na restante estrutura corrente, como reflexo, por um lado, da quantidade e complexidade considerável dos procedimentos aqui incluídos que dificulta a gestão regular dos meios de financiamento que lhes estão adstritos, e por outro, de algumas contas a pagar associadas a fornecimento de bens ou prestação de serviços que transitaram entre exercícios.

Os valores pagos das contas de transferências correntes atingiram, no ano em análise, 1,595 milhões de euros, correspondendo a cerca de 91% dos valores previstos. Nestas despesas estão incluídas as transferências para diversas entidades como compensação pela realização de atividades de interesse municipal, pelo cumprimento de competências atribuídas ao município, ou ainda resultantes de apoios diversos de carácter social, cultural ou de outra índole. Como tal, têm registado, ao longo dos últimos anos, um desempenho coincidente com o impacto da estratégia municipal na execução de diversos projetos em parceria. Em relação ao ano anterior, os valores de 2020 registaram um aumento relevante, na ordem dos 100%, justificado, em grande parte, pelo início das transferências de recursos financeiros para as freguesias destinadas a compensar as transferências de competências operadas a coberto do Decreto-Lei nº 59/2019. Sublinhe-se ainda que as restantes transferências efetuadas, nomeadamente para a administração autárquica, instituições sem fins lucrativos e famílias registaram variações pouco significativas neste agrupamento e na estrutura das despesas correntes.

Dos restantes agrupamentos das despesas correntes, devem destacar-se, ainda, as rubricas de juros e outros encargos, cujo montante pago foi de praticamente 60 mil euros, superior ao verificado no ano transato em cerca de 20%, devido à assunção de encargos relacionados com os novos financiamentos contratados. A taxa de execução destas rubricas foi bastante satisfatória, na ordem dos 91%, apesar de incluírem valores de difícil previsão, como são os juros de mora imputados por fornecedores e as inúmeras comissões bancárias suportadas.

Com reduzido peso na estrutura das despesas, o agrupamento de outras despesas correntes, de cariz residual, regista habitualmente valores pouco significativos e com reduzidas variações ao longo dos anos. No exercício em análise foram pagos cerca de 81 mil euros respeitantes a impostos e taxas, com destaque para a taxa de gestão de resíduos, restituições e despesas diversas, registando-se um decréscimo de cerca de 7% em relação a 2019. O agrupamento de subsídios não registou qualquer execução porque engloba

um conjunto de rubricas destinado a reunir os fluxos financeiros não reembolsáveis com objetivos específicos associados a políticas de preços ou níveis de produção, que não ocorreram no exercício em análise.

Em complemento ao que foi já referido na análise à importância de cada agrupamento de despesas correntes na estrutura do orçamento municipal, pode concluir-se que as despesas com pessoal mantêm o seu elevado peso na estrutura parcial das despesas correntes, representando cerca de 57% destas, bem como, na estrutura das despesas totais, na qual representam cerca de 39%. O agrupamento de aquisição de bens e serviços tem o segundo maior peso nas estruturas, correspondendo a 29% do valor das despesas correntes pagas e cerca de 20% do total das despesas. Deve sublinhar-se que estes grupos de rubricas, em conjunto, englobam 86% das despesas correntes e 59% das despesas totais, reunindo a quase totalidade dos encargos fixos e de funcionamento dos serviços, incluindo uma fatia considerável de despesas destinadas à realização de investimentos municipais, nomeadamente, matérias-primas, materiais e outros bens incorporados no imobilizado municipal através de administração direta, assim como, os estudos, projetos e consultadoria.

Os restantes agrupamentos, em conjunto, representam cerca de 14% das despesas correntes e 9% do valor total das despesas pagas. Registe-se, ainda, que o peso de cada agrupamento nas estruturas parcial e total das despesas sofreu pequenas alterações em relação a 2019, sendo, todavia, de destacar a diminuição do peso das despesas com pessoal nas despesas correntes, e da aquisição de bens e serviços nas estruturas corrente e de capital.

Q11. PESO DOS AGRUPAMENTOS DE DESPESAS CORRENTES				
Designação	Peso na Estrutura		Variação (19/20)	
	Corrente	Total	Corrente	Total
Despesas com o pessoal	57%	39%	-2,19 p.p.	0,72 p.p.
Aquisição de bens e serviços	29%	20%	-3,92 p.p.	-1,47 p.p.
Juros e outros encargos	0%	0%	0,06 p.p.	0,06 p.p.
Transferências correntes	13%	9%	6,13 p.p.	4,46 p.p.
Subsídios	0%	0%	0,00 p.p.	0,00 p.p.
Outras despesa correntes	1%	0%	-0,08 p.p.	-0,03 p.p.
Total	100%	69%	0,00 p.p.	3,73 p.p.

Numa análise à trajetória das despesas correntes nos últimos exercícios, pode verificar-se que as despesas correntes pagas têm apresentado oscilações ao longo dos anos, ainda que se expressão limitada, alcançando em 2020 um nível consentâneo com o histórico dos últimos anos. Deve ainda destacar-se a manutenção da proximidade entre os valores previstos e os valores pagos, refletindo a preocupação permanente de adequar os valores dos orçamentos, ainda que corrigidos ao longo da gerência, às necessidades efetivas dos serviços e à capacidade do município para as liquidar.

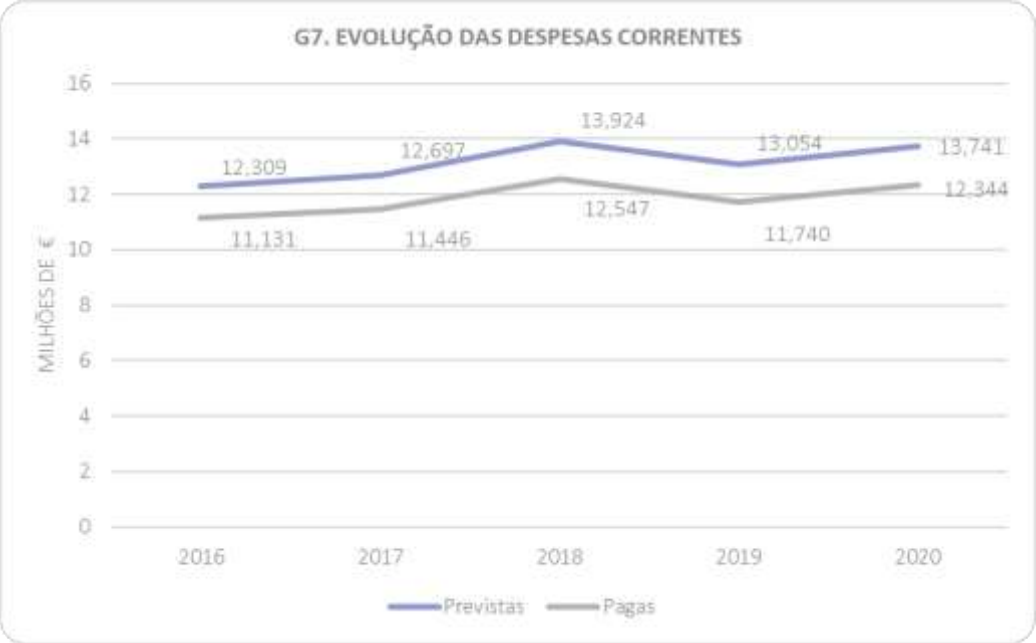

Despesas de Capital

As despesas desta natureza referem-se maioritariamente à aquisição ou produção de bens duradouros e ao reembolso de financiamentos contratados, apresentando, a execução destas rubricas, comportamentos distintos e ritmos bastantes variáveis ao longo dos exercícios. São também aqui incluídas as despesas relacionadas com a realização de investimentos, mas cuja execução depende do envolvimento de entidades terceiras, assumindo a forma de transferências destinadas ao seu financiamento.

Neste contexto, confirma-se que a execução das despesas desta natureza depende, em grande parte, do desempenho das rubricas relativas a aquisição de bens de capital. Este agrupamento registou um valor inferior ao verificado no ano anterior em cerca de 15%, pelos motivos já abordados anteriormente, relacionados com a execução de projetos cofinanciados de elevada dimensão, cuja execução física vai variando ao longo dos vários exercícios. Todavia, a execução deste ano revelou-se bastante positiva, já que, do valor previsto para estas contas, na ordem dos 6,288 milhões de euros, foram constituídas obrigações (faturados) no valor de 5,981 milhões de euros e pagos 4,885 milhões de euros, obtendo-se uma taxa de execução de 78%, que, não sendo tão elevada como nas despesas correntes, não deixa de evidenciar um desempenho bastante favorável resultante de uma preocupação com o acompanhamento permanente da componente financeira dos projetos.

Q12. GRAU DE EXECUÇÃO DAS DESPESAS DE CAPITAL				
Designação	Dotações Corrigidas	Obrigações	Despesas Pagas	Tx. Execução
Aquisição de bens de capital	6 288 025 €	5 981 374 €	4 884 860 €	78%
Transferências de capital	497 604 €	473 493 €	392 004 €	79%
Ativos financeiros	51 416 €	51 116 €	25 558 €	50%
Passivos financeiros	353 406 €	353 406 €	353 406 €	100%
Outras despesas de capital	200 €	0 €	0 €	0%
Total	**7 190 651 €**	**6 859 388 €**	**5 655 828 €**	**79%**

As rubricas de transferências de capital têm sido igualmente importantes na estratégia municipal e, como tal, na execução das despesas de capital do município, apesar de também envolverem valores substancialmente inferiores aos afetos aos investimentos diretos do município. São incluídas nestas rubricas, as despesas traduzidas em apoios ou comparticipações do município em projetos que envolvem a criação, produção ou aquisição de bens duradouros, considerados de interesse municipal face aos objetivos delineados e às competências próprias desta autarquia e das entidades parceiras. Assim, estas rubricas absorveram, no ano em análise, cerca de 392 mil euros, para um valor previsto de cerca de 498 mil euros, resultando numa taxa de execução semelhante às apuradas em anos transatos, na ordem dos 79%. Os valores envolvidos nestas contas em 2020 sofreram um acréscimo expressivo, na ordem dos 73%, justificado pelo apoio a diversos investimentos de entidades sem fins lucrativos, com destaque para as associações de bombeiros e para as associações culturais e desportivas.

Apesar de caracterizadas por uma forte variação em função das necessidades de financiamento, as rubricas de passivos financeiros são facilmente previsíveis e a sua execução não apresenta habitualmente relevantes desvios, já que englobam as despesas relativas a amortizações de todos os empréstimos contratados pelo município, quer de curto prazo, quer de médio/longo prazo, estando os respetivos pagamentos escalonados nos planos de amortização. Em 2020, conforme já referido na execução da receita, foi contratado um novo empréstimo de médio/longo prazo para financiamento de vários investimentos nas áreas de saneamento e rede viária, no valor global de 1,531 milhões de euros. Tendo em consideração que decorreram, neste ano, os períodos de carência, quer deste novo financiamento, quer ainda dos financiamentos contratados em 2019 a coberto da Linha EQ-BEI Autarquias, os valores do serviço da dívida bancária municipal não sofreram grandes alterações, tendo sido previstos e pagos pouco mais de 353 mil euros, o que equivale a um acréscimo de 2% comparativamente com os valores de 2019.

Ainda no âmbito das despesas de capital, foram previstos 51 mil euros relativos a operações classificadas como ativos financeiros, dos quais foram pagos cerca de 26 mil euros, associados exclusivamente à contribuição do município para o Fundo de Apoio Municipal (FAM) prevista na Lei n.º 53/2014, de 25 de agosto. O desvio verificado ficou exclusivamente a dever-se à prorrogação dos pagamentos relativos à contribuição para este fundo, aprovada pela Lei n.º 12/2020, no âmbito das medidas de apoio e combate aos efeitos da pandemia de COVID-19.

Por último, as contas de outras despesas de capital, que concentram um conjunto de rubricas residuais utilizadas em situações muito pontuais, não registaram qualquer execução, porque não se enquadraram, nas suas definições, quaisquer despesas suportadas pelo município em 2020.

Q13. COMPARAÇÃO DAS DESPESAS DE CAPITAL PAGAS			
Designação	2020	2019	Var.19/20
Aquisição de bens de capital	4 884 860 €	5 765 929 €	-15%
Transferências de capital	392 004 €	225 975 €	73%
Ativos financeiros	25 558 €	25 558 €	0%
Passivos financeiros	353 406 €	347 635 €	2%
Outras despesas de capital	0 €	0 €	0%
Total	5 655 828 €	6 365 097 €	-11%

Como complemento à análise efetuada e de modo a confirmar a importância de cada agrupamento de rubricas na estrutura orçamental da despesa, importa ainda mencionar que as rubricas de aquisição de bens de capital, face aos valores envolvidos, representaram cerca de 86% das despesas de capital do exercício, mas apenas 27% das despesas totais orçamentais. Face à diminuição dos seus valores e ao reforço da importância de outras rubricas, este agrupamento viu o seu peso nas despesas de capital e totais diminuído em cerca de 4 p.p. Nota ainda para o aumento do peso das transferências de capital que, apesar de representarem apenas 7% das despesas desta natureza, registaram um reforço na ordem dos 3 p.p. em relação a 2019.

Dos restantes agrupamentos, devem ainda destacar-se os passivos financeiros, que representam cerca de 6% das despesas de capital, mas apenas2% das despesas totais. Os ativos financeiros e outras despesas de capital apresentam, em consonância com o referido anteriormente, um peso irrelevante na estrutura orçamental municipal.

Q14. PESO DOS AGRUPAMENTOS DE DESPESAS DE CAPITAL				
Designação	Peso na Estrutura		Variação (19/20)	
	Capital	Total	Capital	Total
Aquisição de bens de capital	86%	27%	-4,22 p.p.	-4,71 p.p.
Transferências de capital	7%	2%	3,38 p.p.	0,93 p.p.
Ativos financeiros	0%	0%	0,05 p.p.	0,00 p.p.
Passivos financeiros	6%	2%	0,79 p.p.	0,04 p.p.
Outras despesas de capital	0%	0%	0,00 p.p.	0,00 p.p.
Total	100%	31%	0,00 p.p.	31,42 p.p.

Na avaliação da evolução das despesas de capital pagas e as suas dotações corrigidas ao longo dos últimos 5 anos, pode confirmar-se que a execução do exercício em análise manteve a tendência decrescente iniciada em 2019, não obstante a excecionalidade dos valores de 2018. Verifica-se, contudo, que as despesas de capital pagas são superiores às registadas nos anos anteriores a 2018, evidenciando a forte

concentração dos investimentos cofinanciados nos últimos 2 anos. Verifica-se ainda a proximidade entre os valores previstos e pagos, originando taxas de execução bastante satisfatórias.

2.4. EXECUÇÃO DO PLANO PLURIANUAL DE INVESTIMENTOS

O Plano Plurianual de Investimentos (PPI) contém informação detalhada sobre as despesas de investimentos, organizadas por objetivos, programas e projetos/ações, enquadradas num horizonte plurianual. A análise da sua execução no ano de 2020 permite verificar que o montante canalizado para investimentos municipais atingiu os 4,885 milhões de euros, tendo decrescido, em relação a 2019, cerca de 8%. Esta diminuição dos valores pagos por conta de investimentos resulta, sobretudo, da calendarização da execução de investimentos municipais relevantes, cuja fase final ou conclusão coincidiu com a gerência em apreço, tendo havido uma maior concentração de recursos em exercícios anteriores, como consequência, em muitos casos, das imposições da regulamentação dos fundos comunitários que os financiam. Todavia, o desempenho foi bastante similar ao dos exercícios anteriores, quer em termos de montantes globais envolvidos, quer em termos de taxa de execução, na ordem dos 78%, permanecendo, ainda assim, distante das taxas de execução obtidas em despesas de outra natureza, pelos motivos já amplamente referidos, associados à complexidade dos projetos e ao facto de alguns não terem sido executados em conformidade com os respetivos cronogramas.

A análise à evolução do investimento municipal nos últimos exercícios económicos, conforme gráfico abaixo, permite confirmar que, apesar do exercício de 2020 ter registado uma diminuição dos recursos financeiros previstos, executados e pagos, os mesmos não se encontram afastados dos agregados dos anos de 2018 e 2019, e apresentam, principalmente nos valores pagos, uma variação positiva bastante relevante

em relação a períodos anteriores a 2018. Note-se, ainda, que, em 2020, apesar dos pagamentos de investimentos terem sido inferiores a 2019, registou-se uma melhoria na relação entre os montantes executados e os montantes pagos, evidenciando uma otimização da eficiência dos processos de execução financeira, que dependem largamente dos fundos externos.

Na análise da execução do PPI por objetivos e programas definidos para 2020, evidencia-se, desde logo, o peso do objetivo Valorização Territorial e Qualificação Urbana, que concentrou o maior volume de recursos financeiros alocados aos investimentos municipais (cerca de 71% do total), já que foram pagos mais de 4,437 milhões de euros. O elevado peso deste objetivo advém da sua composição, já que engloba vários programas de investimentos associados a infraestruturas em rede de elevada dimensão, como são exemplos, os sistemas de águas e saneamento e a rede viária, para os quais, são habitualmente canalizados montantes expressivos. O montante pago para os projetos aqui englobados sofreu um decréscimo na ordem dos 20%, confirmando a trajetória já referida relativamente aos projetos mais relevantes.

No âmbito deste objetivo, destacam-se os programas de Saneamento e Abastecimento de Água, que são habitualmente planeados e executados em conjunto, já que reúnem um plano de investimentos interrelacionados entre si que incidem nas redes destes sistemas integrados. Estas áreas de intervenção têm merecido uma atenção especial do executivo municipal, bem patente no número de projetos em execução no exercício, para os quais foram canalizados (em conjunto) cerca de 1,162 milhões de euros, destinados essencialmente ao pagamento de investimentos na remodelação, beneficiação e ampliação das redes públicas, com especial enfoque na ETAR Intermunicipal do Valgode, na rede de saneamento e abastecimento de água de Fermontelos e Figueiredo de Alva e na conclusão estações de tratamento de águas residuais localizadas nas localidades que ainda não estavam servidas deste tipo de infraestrutura.

Deve, contudo, referir-se que, na análise dos investimentos por programas, surge no Saneamento um valor bastante mais avultado do que no Abastecimento de Água, porém, grande parte dos projetos aqui incluídos são mistos (incluem intervenções em ambos os sistemas), mas integram apenas o programa que reúne maior parcela do investimento. Apesar dos valores avultados adstritos a estes projetos, registou-se uma redução na ordem dos 44% em relação aos valores de 2019, em grande parte justificada pela maior concentração de recursos dos projetos mencionados naquele ano. A taxa de execução global do programa de Saneamento situou-se em 72%.

Incluído no mesmo objetivo, o programa de Rede Viária e Sinalização, que inclui o conjunto de intervenções nas vias de comunicação municipais, tem-se revelado preponderante na gestão municipal, pela importância para a mobilidade da população e para o acesso a localidades mais distantes da sede de concelho, sendo determinante que estas proporcionem aos seus utilizadores a segurança necessária nas suas deslocações. O conjunto de projetos aqui englobados justificou um volume de despesa na ordem dos 1,077 milhões de euros, registando um acréscimo significativo, na ordem dos 99%, em relação aos valores registados no ano anterior. Esta variação deve-se sobretudo à realização e vários projetos que, apesar de envolverem montantes relevantes, são executados em prazos relativamente curtos, já que se referem a pavimentações e outras beneficiações da rede viária. Atendendo às características dos investimentos que englobados neste programa, a taxa de execução, de cerca de 70%, pode considerar-se satisfatória, principalmente devido à redução dos valores realizados por pagar.

Devem destacar-se ainda, no mesmo objetivo, os valores destinados ao programa de Urbanização, não tanto pelo número de projetos realizados, mas pela dimensão dos que aqui estão integrados, destacando-se o projeto de valorização e reabilitação das Termas Romanas e o Parque Urbano das Nogueiras. Estes projetos envolveram mais de 717 mil euros, destinados sobretudo à conclusão do parque urbano, permitindo uma taxa de execução de 93%. Os valores de 2020 revelam uma redução de 52% em relação a 2019, já que no exercício em análise foram executadas as fases finais dos projetos mencionados.

O programa de Ambiente, Espaços Verdes e Jardins reúne iniciativas que justificaram um nível de investimento na ordem dos 527 mil euros, resultantes da execução de projetos de estabilização do território afetado pelos incêndios em S. Pedro do Sul, do percurso lúdico das margens do Vouga, de algumas ações associadas a projetos de combate às alterações climáticas, entre outros. A taxa de execução destes projetos atingiu os 88%, para a qual contribuíram, de forma determinante, os fundos nacionais e comunitários destinados ao seu financiamento. Importa referir, no âmbito deste programa, que uma parte dos valores executados em 2020 e anos anteriores, associados ao projeto Espelho de Água, destinaram-se a prepara um investimento relevante, na ordem dos 1,3 milhões de euros, que consiste na criação de um açude no rio Vouga para retenção e gestão dos recursos hídricos e a manutenção de uma área de lazer adequada à exploração destes recursos.

No âmbito do objetivo de Dinamização da Economia Local e do Investimento, o programa de Agricultura e Industria justificou também valores bastante expressivos. Destinados, em grande parte, ao projeto do Parque Empresarial de Pindelo dos Milagres, foram executados cerca de 671 mil euros, dos quais foram pagos perto de 527 mil euros, originando uma taxa de execução de 84%. Neste programa incluiu-se ainda a fase inicial de execução do projeto do Mercado de Agricultura Tradicional e Familiar, cuja execução será concentrada no ano de 2021. No mesmo objetivo, foram destinados ao programa de Turismo e Termalismo cerca de 48 mil euros, associados ao projeto de Acessibilidades aos Claustros de S. José, com o objetivo de potenciar a procura turística por esta infraestrutura localizada no centro de S. Pedro do Sul.

O objetivo designado de Organização e Modernização Administrativa, de cariz mais genérico, reúne vários investimentos diversificados relacionados com a Administração Geral do município, associados ao funcionamento dos serviços de cariz mais instrumental ou relativos à aquisição de diversos materiais e equipamentos para áreas não identificadas com outros objetivos e programas. Para além destes, inclui igualmente um programa de Modernização Administrativa, financiado por fundos comunitários, que visa a adequação dos serviços às novas tecnologias e às novas metodologias de gestão e de interligação com os cidadãos. A coberto destes programas, foram canalizadas despesas superiores a 557 mil euros, representando uma diminuição na ordem dos 7% em relação aos valores registados no exercício anterior.

Apesar de envolver também uma parte menor do investimento municipal, deve destacar-se ainda o objetivo de Promoção da Educação no âmbito do qual foram realizados (constituíram obrigações) cerca de 176 mil euros, que originaram pagamentos de idêntico valor. Associada ao reduzido peso no investimento municipal (4%), está a variação da execução deste ano quando comparada com o exercício anterior, que registou uma quebra no investimento na ordem dos 23%, uma vez que os programas aqui incluídos englobaram apenas o projeto de requalificação da escola do 1º ciclo do ensino básico de Vila Maior, já na sua fase final. A taxa de execução, todavia, foi de 96% dos valores previstos, já que se verificou o pagamento global e encerramento do projeto mencionado.

O programa Desporto e Tempos Livres, incluído no objetivo de Desenvolvimento Cultural e Desportivo, envolveu um montante com menor relevância no valor global investido, tendo sido realizados cerca de 178 mil euros, dos quais foram pagos pouco mais de 53 mil euros. O montante da despesa paga foi, neste caso, superior à registada em 2019 para o mesmo programa, em cerca de 78%, devido, exclusivamente, à iniciação do projeto de remodelação do pavilhão municipal e piscina, que envolverá cerca de 200 mil euros no total, já que os restantes projetos aqui associados, referentes a remodelações em outras instalações desportivas, não registaram execução física. Note-se que os projetos incluídos neste objetivo reúnem uma componente financeira bastante relevante executada em parceria com associações e clubes, e que não se encontra espelhada neste mapa, sendo de destacar os apoios concedidos para reabilitação de diversos campos desportivos. Ainda neste objetivo, deve referir-se que o programa de Cultura não registou qualquer investimento em 2020, uma vez que as medidas desta área são eminentemente imateriais ou de cariz corrente, à luz do classificador económico, não tendo, por este motivo, reflexo no PPI.

Pelos mesmos motivos, o objetivo municipal de Coesão Social e Cidadania, que inclui programas de Ação Social e de Apoio Social à Habitação não registou qualquer valor destinado a investimentos. Para este conjunto de projetos, volta a referir-se que a forma de realização inclui iniciativas diversas que são consideradas como despesas correntes, não sendo, assim, incluídas no mapa em análise.

Q15. EXECUÇÃO DO PLANO PLURIANUAL DE INVESTIMENTOS POR OBJETIVOS E PROGRAMAS					
Designação	Fin. Definido	Realizado	Pago	Tx. Exec.	Var.19/20
Promoção da Educação	**183 505 €**	**176 441 €**	**176 441 €**	**96%**	**-23%**
Ensino Pré-Escolar	1 375 €	635 €	635 €	46%	-87%
Ensino Básico	182 030 €	175 806 €	175 806 €	97%	-22%
Ensino Secundário	100 €	0 €	0 €	0%	0%
Desenv. Cultural e Desportivo	**179 262 €**	**177 812 €**	**53 457 €**	**30%**	**78%**
Cultura	200 €	0 €	0 €	0%	0%
Desportos e Tempos Livres	179 062 €	177 812 €	53 457 €	30%	78%
Coesão Social e Cidadania	**100 €**	**0 €**	**0 €**	**0%**	**0%**
Ação Social Escolar	100 €	0 €	0 €	0%	0%
Valorização Ter. e Qualif. Urbai	**4 504 275 €**	**4 306 351 €**	**3 483 589 €**	**77%**	**-20%**
Urbanização	769 158 €	766 044 €	717 025 €	93%	-52%
Saneamento	1 454 614 €	1 425 215 €	1 044 992 €	72%	-44%
Abastecimento de Água	134 398 €	118 558 €	117 323 €	87%	6434%
Rede Viária e Sinalização	1 550 162 €	1 416 136 €	1 077 434 €	70%	99%
Ambiente, Esp. Verdes e Jardins	595 944 €	580 397 €	526 815 €	88%	9%
Dinamiz. da Ec. Local e do Inves	**737 794 €**	**719 292 €**	**614 281 €**	**83%**	**16%**
Turismo e Termalismo	60 930 €	48 476 €	48 476 €	80%	-39%
Agricultura e Indústria	676 863 €	670 815 €	565 805 €	84%	26%
Organização e Modern. Adminis	**683 090 €**	**601 478 €**	**557 091 €**	**82%**	**-7%**
Modernização Administrativa	96 359 €	74 512 €	74 512 €	77%	210%
Qualificação das Infraest. dos Ser	200 €	0 €	0 €	0%	0%
Administração Geral	586 531 €	526 966 €	482 580 €	82%	-16%
Total	**6 288 025 €**	**5 981 374 €**	**4 884 860 €**	**78%**	**-8%**

2.5. INDICADORES ORÇAMENTAIS

Em complemento à análise da execução das receitas e despesas por natureza e capítulo ou agrupamento efetuada anteriormente, apresenta-se um conjunto de indicadores de natureza orçamental que permite uma avaliação sobre a importância de alguns agregados da estrutura orçamental para o município e uma comparação com a posição obtida em exercícios anteriores.

Q16. EVOLUÇÃO DOS RÁCIOS ORÇAMENTAIS				
Designação	Rácio	2018	2019	2020
Grau de Execução Orçamental da Receita	Receita cobrada líquida / Previsões corrigidas	86%	86%	86%
Grau de Execução Orçamental da Despesa	Despesa paga líquida / Dotações corriidas	86%	85%	86%
Grau de Cobertura Global das Despesas sem Recurso ao Crédito	(Receita total - Passivos financeiros) / Despesa total	88%	99%	99%
Peso dos Impostos nas Receitas	Impostos directos e indirectos / Receita total	12%	14%	13%
Peso dos Empréstimos nas Receitas	Passivos financeiros / Receita total	12%	1%	1%
Peso do Encargos de Longo Prazo nas Despesas	Serviço da Dívida LP / Despesa total	12%	2%	2%
Peso do Investimento nas Despesas	Investimento / Despesa total	25%	32%	27%
Grau de Cobertura de Bens de Capital pelas Tranf. Capital	Transf. Capital / Aquisições de bens de capital	80%	74%	87%
Grau de Realização das Liquidações	Recebimentos / Liquidações	93%	93%	92%
Grau de Execução das Obrigações	Pagamentos / Obrigações	91%	86%	91%
Saldo Corrente	Receita corrente - Despesa corrente	1 787 345 €	1 812 584 €	1 095 000 €
Saldo de Capital	Receita de capital - Despesa de capital	-1 770 460 €	-1 867 922 €	-887 368 €
Saldo Primário	Receita efetiva - Despesa efetiva + Juros e outros encargos	636 407 €	247 542 €	267 318 €
Saldo Global	Receita efetiva - Despesa efetiva	540 842 €	197 848 €	207 632 €

Pela análise dos resultados apresentados, pode destacar-se o seguinte:

• O grau de execução orçamental da receita e da despesa apresentaram valores semelhantes e em linha com os últimos exercícios, demonstrando a inexistência de desvios significativos entre as previsões/dotações corrigidas e os respetivos recebimentos/pagamentos;

• O grau de cobertura das despesas sem recurso ao crédito manteve-se bastante elevado, uma vez que a execução do exercício foi muito pouco dependente de financiamentos bancários;

• O peso dos impostos diretos e indiretos na receita total municipal tem-se mantido relativamente baixo e com reduzidas oscilações, evidenciando que a estrutura orçamental das receitas depende de outros recursos mais relevantes;

• Conforme já referido e pelos mesmos motivos, o peso dos passivos financeiros nas receitas foi muito reduzido no exercício em análise, em resultado da arrecadação de receitas provenientes de empréstimos de montantes pouco significativos para a estrutura global orçamental;

• A semelhança do exercício de 2019, em 2020 o peso dos encargos da dívida de longo prazo na estrutura da despesa não assumiu um peso relevante nas despesas globais, devido ao fim de vários planos de amortização de financiamentos bancários, e às reduzidas taxas de juros aplicadas aos contratos em vigor;

• O peso das despesas de investimento diminuiu, em face, conforme já referido anteriormente, da redução dos valores direcionados para estas despesas em relação ao que se verificou no exercício de 2019;

• Como resultado do efeito conjunto da diminuição dos investimentos e do aumento as transferências que os financiam, o grau de cobertura das aquisições de bens de capital pelas transferências da mesma natureza aumentou significativamente;

• No ano em análise, foram recebidos 92% das liquidações da receita efetuadas, incluindo as liquidações efetuadas e não cobradas em exercidos anteriores, em linha com o grau de realização dos exercícios anteriores;

• No mesmo sentido, foram também pagos cerca de 91% das obrigações registadas, verificando-se uma melhoria neste indicador em relação à gerência anterior.

• A evolução do saldo corrente evidencia uma redução da diferença entre as receitas e as despesas correntes, em virtude do aumento mais pronunciado das despesas desta natureza;

• O saldo de capital tem-se mantido negativo, ainda que com menor amplitude em 2020, já que as receitas de capital são, habitualmente inferiores às despesas desta natureza, demonstrando uma transferência de recursos correntes para financiamento e despesas de capital;

• O saldo primário aumentou em relação a 2019, mantendo-se, contudo, bastante inferior ao saldo do exercício de 2018, devido ao impacto dos passivos financeiros (despesa) naquele exercício, conforme já referido anteriormente;

• Na sequência do que se referiu acima, saldo global aumentou ligeiramente este ano, apesar de bastante inferior ao registado em 2018;

3. SITUAÇÃO ECONÓMICA E FINANCEIRA

A análise económico-financeira sintetiza os resultados alcançados pelo município e a sua situação patrimonial e financeira reportada ao final do exercício. Nesta análise destaca-se o impacto da gestão municipal nos meios ao dispor da entidade, na sua saúde financeira e no seu património, dando especial relevo à análise dos resultados obtidos, mas não descurando, contudo, o objetivo principal da atividade municipal, que procura a maximização da eficiência na disponibilização de bens e serviços públicos, em detrimento da maximização dos resultados financeiros.

A análise às principais demonstrações financeiras é ainda complementada com a apresentação de indicadores de natureza patrimonial, devendo ter-se sempre presente que a sua análise tem que ser enquadrada no âmbito e na natureza da entidade em questão. Na sequência desta análise, é dado ainda destaque à evolução da dívida do município e à sua situação perante os limites legais de endividamento, bem como ao apuramento dos custos na ótica da contabilidade de gestão.

3.1. BALANÇO

O Balanço do município a 31/12/2020 evidencia um montante total de 55,855 milhões de euros, refletindo uma variação irrelevante, em relação a 2019, (-0,1%), como resultado de variações pouco relevantes nas contas do Ativo, que contrastam com alterações de maior significado nas contas do Passivo e Património Líquido, ainda que se compensem em termos de valores globais. Deve sublinhar-se que, com a aplicação do SNC-AP, quer a estrutura do balanço, quer a designação e conteúdo das suas contas sofreram alterações significativas, justificando uma análise prudente dos seus agregados, que deve ser complementada com as notas a este mapa e outros elementos que integram os documentos de prestação de contas e procuram relatar os montantes, as diferenças e as limitações apuradas.

Analisando as rubricas que compõem o Ativo pode verificar-se que as contas do Ativo não corrente representam cerca de 90% do seu valor, já que, tratando-se do anterior imobilizado, incluem o registo patrimonial de todos os bens do município, com exceção dos que se destinam a venda ou a incorporação na produção de outros bens. O valor do Ativo não corrente registou um decréscimo face aos valores existentes nos registos de 2019, em resultado do efeito da diminuição das contas de ativos fixos tangíveis, que não foi compensada pela transferência, operada por aplicação do SNC-AP, para outras contas, em concreto, para os ativos intangíveis, para as participações financeiras e para as propriedades de investimento.

O valor dos ativos fixos tangíveis concentra a valorização das contas anteriormente consideradas (na vigência do POCAL) como bens de domínio público e imobilizações corpóreas, não se verificando, na estrutura atual do mapa, a distinção que existia anteriormente. Assim, estas contas englobam o reconhecimento de todos os bens públicos sobre os quais esta autarquia detém direitos de gestão ou administração, independentemente da natureza legal, como é o caso das estradas, redes e cursos de águas, mas também os equipamentos, mobiliário, viaturas e máquinas, entre outros bens móveis duradouros. Estas contas totalizaram 46,570 milhões de euros relativos, essencialmente, a infraestruturas rodoviárias, de abastecimento de água e de saneamento, que compõem os bens de domínio público, mas também terrenos, edifícios e outras construções, equipamento básico, administrativo e de transportes, entre outros. Neste conjunto de contas, verificou-se uma variação negativa de aproximadamente 1% em relação aos valores do ano anterior, devido ao elevado valor das depreciações e outras variações do património.

As contas de propriedades de investimento incluem os imóveis detidos com o objetivo de gerarem rendimentos ou outras valorizações de capital, estando, no referencial anterior, incluídas nas imobilizações corpóreas, sem qualquer distinção. Com a aplicação do SNC-AP estes ativos passam a estar refletidos autonomamente, em face da sua finalidade no património da entidade. Atendendo à natureza pública do município e ao seu leque de atribuições, estas contas incluem um reduzido número de propriedades, com um valor total atual de perto de 58 mil euros.

À semelhança do que ocorreu em outras contas do Ativo, também os ativos fixos intangíveis resultam da incorporação de anteriores contas, as imobilizações incorpóreas, às quais se juntaram outros registos que constavam em imobilizações corpóreas, em especial, o software informático, atendendo à sua significativa imaterialidade atual. Nas contas deste município, em 2020 apenas estão reconhecidos os programas informáticos como ativos intangíveis, cuja valorização atinge os 75 mil euros.

As contas associadas a participações financeiras, que registam as aplicações realizadas pelo município, tal como os anteriores investimentos financeiros, apresentaram o valor total líquido de 3,703 milhões de euros. O aumento registado em relação ao ano anterior, de cerca de 1%, resulta da valorização da participação na empresa local Termalistur, devido à recuperação do reconhecimento desta participação pelo método de equivalência patrimonial reportada a 2019, já que as restantes participações não sofreram variações de relevo. Todavia, não obstante as variações referidas, o peso das participações financeiras no valor global do Ativo manteve-se na ordem dos 7%.

As contas incluídas no Ativo corrente apresentam valores bastante mais reduzidos do que os que abordámos anteriormente, registando um valor global na ordem dos 5,448 milhões de euros. No ano em análise, este valor registou um acréscimo dos montantes envolvidos, na ordem dos 3%, assim como um aumento do seu peso no valor total do Ativo, mantendo-se, perto dos 10%. Para estas alterações contribuíram quase todas as contas aqui englobadas, com exceção das contas de Clientes, contribuintes e utentes, cuja redução, na ordem dos 36%, resulta essencialmente do reconhecimento de dívidas de

cobrança duvidosa de montante significativo, e dos valores registados em Outras contas a receber, que registaram uma variação negativa na ordem dos 3%, sendo, contudo, uma variação pouco expressiva para influenciar a tendência das contas de Ativos correntes.

Em sentido contrário, as contas de Devedores por transferências e subsídios não reembolsáveis aumentaram 19%, em face do aumento dos valores por receber a título de subsídios. Note-se que estas contas estavam, no anterior sistema contabilístico, englobadas nas contas de outros devedores. As rubricas de Inventários (Existências) e Caixa e depósitos apresentaram também valores superiores aos registados em 2019, contribuindo para a variação positiva registada na globalidade dos ativos desta natureza. Enquanto que os Inventários apresentaram saldos de cerca de 198 mil euros, evidenciando um peso muito reduzido na estrutura do balanço, os saldos de Caixa e depósitos atingiram o montante de 953 mil euros, sendo, assim, mais expressivos, quer no peso, quer na variação ocorrida. Importa sublinhar que os saldos das contas de Caixa e depósitos resultaram na sua maioria, de operações extra-orçamentais, decorrentes da atividade financeira regular do município, já que as operações orçamentais originaram um saldo bastante mais reduzido.

O Passivo atingiu, no final de 2020, o valor de 9,370 milhões de euros, registando uma redução bastante relevante em relação a 2019. Note-se, porém, que, por força das alterações impostas pelo SNC-AP, algumas destas contas, principalmente que resultam de efeitos de acréscimos e diferimentos, sofreram modificações muito relevantes, devendo a análise comparativa ser bastante prudente. No Passivo não corrente, registou-se uma redução superior a 5% dos valores, resultante da diminuição das Provisões reconhecidas, como resultado da conclusão de diversos processos em contencioso judicial, assim como, da diminuição das dívidas referentes a Financiamentos obtidos, já que, apesar de ter sido contratada uma nova linha de financiamento, não foram utilizados fundos em montante relevante.

No Passivo corrente, as variações são mais relevantes, em grande parte, pelos motivos já referidos. As contas de Fornecedores e Fornecedores de investimentos continuam a ter um peso bastante relevante no balanço, representando, em conjunto, mais de 5% do seu valor total, ou seja, cerca de 3,035 milhões de euros. Estas contas, normalmente muito importantes para os níveis de endividamento municipal, registaram diminuições significativas em relação ao ano anterior, como consequência de um nível de atividade que permitiu a melhor canalização de recursos, principalmente externo, para o pagamento a credores correntes.

Os saldos de Outras contas a pagar registam agora valores bastantes expressivos, em resultado da alteração significativa da sua composição. Apesar de não incluírem os saldos de Credores por transferências e subsídios, que adquiriam tratamento independente, passaram a englobar um conjunto de contas relevantes, associadas ao reconhecimento de acréscimos, que anteriormente (em POCAL) constavam nas contas próprias de acréscimos e diferimentos. Note-se, contudo, que estes valores, apesar de constarem nas contas a pagar, não são dívidas líquidas e exigíveis decorrentes de operações orçamentais, porquanto

resultam, na sua maioria, de reconhecimentos de acréscimos de gastos a suportar em exercícios seguintes. Não obstante, o conjunto dos seus saldos credores totalizou 3,747 milhões de euros, registando uma variação de cerca de 86% em relação a 2019, devido, em grande medida, ao reconhecimento da cobertura dos resultados da empresa local Termalistur, cuja obrigação de pagamento ocorreu em 2021.

Das restantes contas do Passivo corrente, devem destacar-se os Financiamentos obtidos, referentes aos valores exigíveis no prazo de 12 meses por conta de empréstimos, cujos saldos diminuíram 32% como consequência da diminuição dos empréstimos ativos em fase de amortização. As contas de Estado e outros entes públicos não apresentam variações de relevo, enquanto que os Diferimentos, apresentam um valor pouco expressivo, referente a rendimentos a reconhecer a curto prazo. Em anos anteriores, estas contas do lado do Passivo registavam saldos elevados relativos a proveitos diferidos, que transitaram, de acordo com as normas do SNC-AP, para contas do Património.

As contas respeitantes ao Património líquido evidenciaram um aumento de 51%, em resultado, sobretudo, das alterações de reconhecimento de proveitos diferidos referidas no parágrafo anterior. Enquanto que as contas de Património, Reservas e Ajustamentos em ativos financeiros mantiveram, no final de 2020, os saldos provenientes do ano de 2019, porque não se verificaram acontecimentos que alterassem estes valores, as restantes contas registaram alterações bastantes significativas. As mais relevantes operaram-se nas contas de Outras variações do património líquido, que totalizam agora 20,102 milhões de euros, referentes a proveitos consignados ao financiamento de investimentos diversos, cujo reconhecimento deve ocorrer de forma diferida em exercícios seguintes, de acordo com a vida útil dos bens aos quais são imputados. Os Resultados transitados sofreram também variações relevantes, na ordem dos 30%, como resultado da incorporação dos resultados líquidos de 2019, assim como, de diversos ajustamentos e regularizações decorrentes da aplicação do SNC-AP e de outros procedimentos que exigiram a imputação a exercícios anteriores. Por último, o Resultado líquido do período registou um agravamento significativo, como resultado, quer da atividade do município no ano, quer, com maior destaque, do reconhecimento de vários acontecimentos associados ao novo referencial contabilístico, conforme é evidenciado nas contas que integram a demonstração de resultados.

Q17. BALANÇO			
Designação	2020	2019	Var. 19/20
ATIVO			
Ativo não corrente	**50 406 854 €**	**50 606 642 €**	**-0,4%**
Ativos fixos tangíveis	46 570 568 €	46 942 896 €	-0,8%
Propriedades de investimento	57 966 €	0 €	0,0%
Ativos intangíveis	75 298 €	0 €	0,0%
Participações financeiras	3 703 021 €	3 663 746 €	1,1%
Ativo corrente	**5 448 080 €**	**5 298 498 €**	**2,8%**
Inventários	198 699 €	163 359 €	21,6%
Devedores por transferências e sub. não reem.	372 924 €	313 404 €	19,0%
Clientes, contribuintes e utentes	63 766 €	99 762 €	-36,1%
Estado e outros entes públicos	20 026 €	14 750 €	35,8%
Outras contas a receber	3 806 216 €	3 919 523 €	-2,9%
Diferimentos	33 935 €	32 242 €	5,3%
Caixa e depósitos	952 514 €	755 458 €	26,1%
TOTAL DO ATIVO	**55 854 934 €**	**55 905 140 €**	**-0,1%**
PATRIMÓNIO LÍQUIDO E PASSIVO			
Património líquido	**46 485 269 €**	**30 789 945 €**	**51,0%**
Património	34 925 015 €	34 925 015 €	0,0%
Reservas	746 803 €	746 803 €	0,0%
Resultados transitados	-4 049 996 €	-3 112 338 €	30,1%
Ajustamentos em ativos financeiros	-1 394 371 €	-1 394 371 €	0,0%
Outras variações no património líquido	19 293 205 €	152 511 €	12550,4%
Resultado liquido do período	-3 035 387 €	-527 675 €	475,2%
Passivo não corrente	**2 136 760 €**	**2 250 473 €**	**-5,1%**
Provisões	368 082 €	534 577 €	-31,1%
Financiamentos obtidos	1 695 713 €	1 712 417 €	-1,0%
Outras contas a pagar	72 965 €	3 479 €	1997,4%
Passivo corrente	**7 232 906 €**	**22 864 721 €**	**-68,4%**
Credores por transferências e sub. não reem.	45 607 €	0 €	0,0%
Fornecedores	1 339 388 €	1 558 360 €	-14,1%
Estado e outros entes públicos	155 906 €	156 007 €	-0,1%
Financiamentos obtidos	240 928 €	353 406 €	-31,8%
Fornecedores de investimentos	1 695 825 €	2 388 405 €	-29,0%
Outras contas a pagar	3 747 506 €	2 018 181 €	85,7%
Diferimentos	7 747 €	16 390 363 €	-100,0%
TOTAL DO PATRIMÓNIO LÍQUIDO E PASSIVO	**55 854 934 €**	**55 905 140 €**	**-0,1%**

3.2. DEMONSTRAÇÃO DE RESULTADOS

Pela análise às contas que compõem a Demonstração de Resultados do município, verifica-se uma significativa discrepância entre os Rendimentos e os Gastos do exercício, com impacto relevante nos resultados. Os Rendimentos totais do exercício (sem compensações) registaram o valor de 15,319 milhões de euros, demonstrando uma quebra na ordem dos 4% em relação a 2019. Nas contas de Gastos, os saldos totalizaram 18,354 milhões de euros, evidenciando um crescimento de cerca de 19%, em grande parte, devido às regularizações decorrentes da aplicação do SNC-AP pela primeira vez.

Numa análise mais pormenorizada aos valores relevantes das contas de Rendimentos, destacam-se, evidentemente, as Transferências e subsídios correntes obtidos, que englobam as receitas provenientes do Orçamento do Estado, designadamente, o fundo de equilíbrio financeiro corrente, o fundo social municipal, a participação no IRS e no IVA, entre outras transferências obtidas de entidades terceiras. Em 2020, as transferências obtidas atingiram o montante de 8,942 milhões de euros, tendo decrescido, relativamente a 2019, aproximadamente 2%, em resultado, essencialmente, das alterações decorrentes do SNC-AP, já que estas contas passaram a englobar apenas os fundos de natureza corrente. Com a anulação deste efeito, as transferências aqui registadas aumentaram significativamente, na ordem dos 18%. Deve referir-se que estas contas têm um peso determinante na estrutura de resultados, já que representam 59% do total dos Rendimentos do exercício.

As contas de Impostos, contribuições e taxas registaram, neste ano, um decréscimo em relação a 2019, totalizando 2,769 milhões de euros, ou seja, menos 2% do que no ano anterior. Este comportamento resulta dos valores dos impostos diretos do município, que registaram uma quebra na ordem dos 350 mil euros, já que impostos indiretos e taxas cobradas pelo município aumentaram, confirmando a importância daqueles tributos, principalmente do IMI, como fonte de recursos do município. No ano em análise, estas contas representaram cerca de 18% do total de Rendimentos apurado.

Em linha com o comportamento dos Impostos, contribuições e taxas, as contas de Prestações de serviços e concessões demonstraram também uma variação negativa, de cerca de 10%, evidenciando uma diminuição da atividade económica devido ao impacto da pandemia que afetou fortemente o ano, na sequência da qual o município foi motivado a reduzir ou isentar algumas taxas e preços, de modo a compensar os efeitos nefastos para os agentes económicos locais e famílias. Note-se que estas contas tinham registado, em anos recentes, aumentos relevantes em resultado de uma concentração de esforços para que a cobrança de diversas tarifas relativas a fornecimento de bens e serviços ocorresse de forma mais eficiente e equitativa. Neste ano registaram o montante de 708 mil euros, que, juntamente com os saldos das contas de Vendas, totalizaram 1,082 milhões de euros, equivalendo, em conjunto, cerca de 7% do valor dos Rendimentos.

Por último, as contas de Outros rendimentos registaram também um decréscimo em relação ao ano anterior, ainda que pouco relevante (2%), somando 2,244 milhões de euros. Estes valores, embora tenham

registado variações reduzidas, incluem diversos Rendimentos relevantes para o município, que se caracterizam por alguma volatilidade, como é o caso das receitas dos parques eólicos, da contrapartida mensal da empresa local e, mais estável, a renda de concessão da energia elétrica. Incluem ainda outros Rendimentos importantes, nomeadamente, os que decorrem da imputação de subsídios para investimentos. De acordo com os valores obtidos, o peso destas contas na respetiva estrutura ronda os 15%.

Na análise às contas de Gastos, surge, com destaque já habitual, o montante relativo aos Gastos com pessoal que, no ano em análise, atingiram os 7,039 milhões de euros, tendo sofrido um ligeiro aumento, de cerca de 1%, em relação aos valores de 2019. Note-se que, à semelhança do que foi já referido na análise da execução orçamental relativamente a despesas da mesma natureza, os encargos com o pessoal estão associados a custos fixos e registam ao longo dos anos variações em função das medidas impostas às remunerações ou a alterações na assunção dos diversos abonos ou de encargos sociais. No ano em análise destaca-se, nesta matéria, o impacto sobre as remunerações do aumento do salário mínimo e do descongelamento das carreiras da função pública, que vieram impor aumentos salariais, em parte, compensados pela redução do número de trabalhadores por força das aposentações e reformas.

No ano em análise as contas de Transferências e subsídios concedidos registaram um aumento bastante relevante, motivado, por um lado, pela incorporação nestas contas das transferências de capital, e, por outro, pela necessidade de reconhecer a transferência para equilíbrio de resultados da empresa local Termalistur, que, isoladamente, justifica o aumento de 1,38 milhões de euros. Das restantes transferências aqui englobadas, devem destacar-se também as destinadas às freguesias, que, decorrente das transferências de competências operadas em cumprimento do Decreto-Lei nº 57/2019, registaram um aumento muito relevante. As transferências para instituições sem fins lucrativos e famílias apresentaram também algumas variações que, no seu conjunto, não influenciam de forma relevante a estrutura de Gastos.

O montante relativo a Fornecimentos e serviços externos destaca-se também, como é habitual, na estrutura de Gastos pela sua relevância, tendo atingido 3,277 milhões de euros, valor este inferior em cerca de 17% em relação ao verificado em 2019. Refira-se que estas contas incluem todos os custos intermédios e de funcionamento corrente dos serviços, assim como, diversos custos complementares aos investimentos municipais, assumindo, por este motivo, uma importância acrescida. O decréscimo registado, que em termos absolutos rondou os 670 mil euros, resultou da diminuição de custos associados a alguns encargos permanentes, com destaque para a energia elétrica e transportes, assim como de serviços complementares à execução dos investimentos municipais. Todavia, o peso destas contas nas estruturas mantém-se elevado, representando cerca de 18% do conjunto Gastos do exercício.

Das restantes contas que compõem os Gastos, deve ainda salientar-se que o valor das depreciações aumentou também em relação ao verificado em 2019, totalizando 3,682 milhões de euros, em resultado de variações no valor das depreciações dos bens do ativo fixo decorrentes da atualização de vidas úteis e

outros dados decorrentes da aplicação do classificador complementar e da integração de novos bens. Pelos valores envolvidos, estas contas têm um peso relevante na estrutura de resultados, representando 23% do total dos Gastos.

Nota ainda para as contas que contribuem para os Gastos em menor relevância, sendo de referir que o Custo das mercadorias vendidas e das matérias consumidas registou uma pequena redução em relação ao ano anterior, na ordem dos 7%. As contas de Imparidade de dívidas a receber, que resultam de alterações do plano de contas impostas pelo SNC-AP, registou um valor de 146 mil euros, referentes a imparidades de clientes, contribuintes e utentes por dívidas vencidas e não cobradas há mais de 6 meses, assim como, a imparidades de investimentos financeiros. As contas de Outros gastos adquiriam uma estrutura com várias diferenças relativamente às anteriores contas de outros proveitos operacionais, registando, no ano em análise, mais de 400 mil euros relativos a diversas correções efetuadas, a impostos e taxas suportadas, entre outros acontecimentos menos relevantes.

Apesar da análise financeira na ótica de resultados não assumir, nas entidades públicas, uma importância equivalente à do setor empresarial, face à sua natureza e objetivos, é importante referir que, no ano de 2020, se verificou uma deterioração dos resultados obtidos, uma vez que o Resultado líquido do período foi de -3,035 milhões de euros. Conforme já se evidenciou ao longo da presente análise, este valor resulta de um acréscimo relevante de Gastos, quer por força da aplicação do SNC-AP, quer por outros factos próprios da dinâmica da atividade municipal, que sofreu um impacto relevante devido à pandemia de Covid-19. Deve sublinhar-se que os Resultados antes de depreciações e gastos de financiamento é positivo, na ordem dos 673 mil euros, contudo, o peso daqueles registos, principalmente das depreciações, é, como seria esperado, muito relevante nos resultados finais obtidos.

Q18. DEMONSTRAÇÃO DE RESULTADOS RESUMIDA			
Designação	2020	2019	Var. 19/20
RENDIMENTOS E GASTOS			
Impostos, contribuições e taxas	2 769 498 €	2 827 010 €	-2%
Vendas	374 482 €	362 994 €	3%
Prestações de serviços e concessões	707 888 €	782 246 €	-10%
Transferências e subsídios correntes obtidos	8 942 147 €	9 124 055 €	-2%
Custo das mercadorais vendidas e mat. cons.	-139 564 €	-149 317 €	-7%
Fornecimentos e serviços externos	-3 277 098 €	-3 947 379 €	-17%
Gastos com pessoal	-7 039 219 €	-6 956 684 €	1%
Transferências e subsídios concedidos	-3 501 774 €	-1 013 594 €	245%
Imparidade de dívidas a receber	-145 626 €	0 €	0%
Provisões	166 495 €	-23 955 €	-795%
Imparidade de investimentos não depreciáveis/amo	-12 802 €	-174 €	7255%
Outros rendimentos	2 244 058 €	2 291 325 €	-2%
Outros gastos	-415 082 €	-240 659 €	72%
Resultados antes de depreciações e gastos de	**673 404 €**	**3 055 867 €**	**-78%**
Gastos/reversões de depreciação e amortização	-3 681 706 €	-3 541 179 €	4%
Imparidade de investimentos depreciáveis/amortizá	0 €	0 €	0%
Resultados operacional (antes de gastos de fin	**-3 008 302 €**	**-485 311 €**	**520%**
Juros e rendimentos similares obtidos	0 €	0 €	0%
Juros e gastos similares suportados	-27 085 €	-42 364 €	-36%
Resultados antes de impostos	**-3 035 387 €**	**-527 675 €**	**475%**
Impostos sobre o rendimento	0 €	0 €	0%
Resultado líquido do período	**-3 035 387 €**	**-527 675 €**	**475%**

Efetuando, por último, uma breve análise ao comportamento dos Gastos e Rendimentos ao longo dos últimos 5 exercícios, pode verificar-se, conforme gráfico abaixo, que os Gastos são superiores aos proveitos desde o ano de 2016, em que se registou uma inversão do sentido do resultado líquido dos anos anteriores. Fica também evidente, pelo afastamento das linhas representativas, que no exercício de 2020 se registou um agravamento dos resultados.

3.3. INDICADORES ECONÓMICO-FINANCEIROS

Com o objetivo de complementar a análise efetuada anteriormente e pretendendo comparar o impacto da atividade municipal na situação financeira e patrimonial da entidade, à semelhança do que foi feito na análise orçamental, torna-se útil e relevante para a compreensão dos resultados a utilização de indicadores de cariz económico-financeiro que possibilitem, pela adaptação à gestão pública, um diagnóstico sintético e evolutivo da situação económica desta autarquia.

Q19. EVOLUÇÃO DOS INDICADORES ECONÓMICO-FINANCEIROS

Designação	Rácio	2018	2019	2020
Coeficiente de Solvabilidade	Património Líquido / Passivo	148%	122%	496%
Autonomia Financeira	Património Líquido / Ativo	60%	55%	83%
Liquidez Geral	Ativo Corrente / Passivo Corrente	59%	49%	75%
Liquidez Reduzida	Ativo Corrente - Inventários / Passivo Corrente	26%	22%	73%
Grau de Dependência do Médio/Longo Prazo	Passivo não corrente / Ativo	4%	3%	4%
Endividamento	Passivo / Ativo	12%	13%	17%
Rentabilidade do Património Líquido	Resultado líquido / Património Líquido	-1%	-2%	-7%

Os resultados obtidos em 2020 exigem prudência na análise comparativa, já que se verificou, com a aplicação do SNC-AP, uma alteração relevante da composição das contas que integram os indicadores. Todavia, podem retirar-se as seguintes conclusões:

- A solvabilidade do município aumentou de forma relevante em relação ao ano anterior, devido, no essencial, à aplicação do SNC-AP, podendo, porém, concluir-se, pelo valor do rácio, que esta entidade mantém total capacidade para, com o seu património, satisfazer os compromissos assumidos, reduzindo a dependência de terceiros;

- A autonomia financeira também aumentou em relação ao ano transato, em resultado do aumento do património líquido (antes fundos próprios) e da manutenção do valor do ativo, evidenciando agora um grau de cobertura da atividade pelos seus capitais muito superior ao limiar de 50%;

- A liquidez geral melhorou como consequência de uma diminuição do passivo corrente e de um aumento, ainda que mais ligeiro, do ativo corrente, revelando um reforço da capacidade do município para fazer face ao seu passivo exigível a curto prazo, através do recurso aos seus ativos mais líquidos;

- A liquidez reduzida também regista um aumento substancial em 2020, em parte, pela alteração da composição das contas relevantes, mas também pela redução do passivo corrente e aumento do ativo da mesma natureza;

- O grau de dependência do médio/longo prazo melhorou ligeiramente, confirmando a tendência de redução do recurso a financiamentos para manter ou melhorar os seus meios e o nível dos seus investimentos;

- O nível de endividamento subiu ligeiramente em relação ao valor de 2019, revelando, em primeira análise, uma contradição com o que se tem referido, todavia, esta variação resulta da alteração da forma de apuramento do indicador, já que, no conceito de passivo, são integradas contas que não constavam nas anteriores dívidas a terceiros;

- A rentabilidade do património líquido tem sido negativa como consequência do sentido dos resultados apurados, tendo agravado em 2020 devido ao agravamento significativo do resultado líquido do período, demonstrando, em termos teóricos, que o património não tem rentabilidade.

3.4. CONTABILIDADE DE GESTÃO

O SNC-AP prevê, na sua NCP 27, a utilização de um sistema de contabilidade de gestão com o objetivo de apurar os custos por funções e os custos subjacentes à fixação de taxas e tarifas, de modo a apoiar os

processos internos da gestão pública e contribuir para os propósitos de responsabilização pela prestação de contas. A importância da contabilidade de gestão (ou de custos) já advém do POCAL e foi reforçada, quer pelo regime geral das taxas (aprovado pela Lei n.º 53-E/2009), quer pelo mais recente regime financeiro das autarquias locais e das entidades intermunicipais (Lei n.º 73/2013), que vieram estabelecer que os diversos instrumentos de remuneração fixados pelas autarquias deveriam corresponder, pelo menos, aos custos diretos e indiretos suportados pela produção dos bens disponibilizados e pelos serviços prestados.

Com base no sistema de contabilidade de custos previsto no POCAL, agora adaptado progressivamente às exigências da NCP 27, são periodicamente apurados os dados suficientes para elaboração de grande parte dos documentos exigidos, que constituem um instrumento privilegiado e cuja utilidade é indiscutível para a tomada de decisões no âmbito das políticas municipais. A referida norma estabelece que o relatório de gestão deve divulgar diversas informações por cada função, bem, serviço ou atividade, da qual se destacam, os custos diretos e indiretos, os custos totais e acumulados e os rendimentos. Em face da sua extensão, apresenta-se no quadro seguinte, o apuramento dos custos por função, constando a restante informação apurada em anexo ao presente relatório.

Q20. CUSTOS POR FUNÇÃO

Função	2020		2019		Var. 19/20	
	Valor	Peso	Valor	Peso	Valor	Peso
1 - Funções Gerais	**786 350 €**	**4,5%**	**405 377 €**	**2,7%**	**380 973 €**	**1,77 p.p.**
111 - Administração geral	316 236 €	1,8%	182 254 €	1,2%	133 982 €	0,58 p.p.
121 - Protecção civil e luta contra incêndios	470 114 €	2,7%	223 122 €	1,5%	246 992 €	1,19 p.p.
2 - Funções Sociais	**10 206 566 €**	**58,3%**	**8 949 974 €**	**60,1%**	**1 256 592 €**	**-1,83 p.p.**
211 - Ensino não superior	742 964 €	4,2%	631 461 €	4,2%	111 503 €	0,00 p.p.
212 - Serviços auxiliares de ensino	1 397 340 €	8,0%	1 536 660 €	10,3%	-139 321 €	-2,34 p.p.
221 - Serviços individuais de saúde	1 719 264 €	9,8%	182 139 €	1,2%	1 537 124 €	8,60 p.p.
231 - Segurança social	3 769 €	0,0%	3 742 €	0,0%	26 €	0,00 p.p.
232 - Acção social	356 087 €	2,0%	316 893 €	2,1%	39 194 €	-0,10 p.p.
241 - Habitação	98 302 €	0,6%	102 666 €	0,7%	-4 365 €	-0,13 p.p.
242 - Ordenamento do território	450 247 €	2,6%	519 129 €	3,5%	-68 881 €	-0,92 p.p.
243 - Saneamento	644 087 €	3,7%	684 943 €	4,6%	-40 856 €	-0,92 p.p.
244 - Abastecimento de água	1 091 984 €	6,2%	1 187 485 €	8,0%	-95 502 €	-1,74 p.p.
245 - Resíduos sólidos	749 359 €	4,3%	694 991 €	4,7%	54 368 €	-0,39 p.p.
246 - Protção do meio ambiente	887 051 €	5,1%	745 891 €	5,0%	141 160 €	0,06 p.p.
251 - Cultura	721 946 €	4,1%	1 005 475 €	6,8%	-283 529 €	-2,63 p.p.
252 - Desporto, recreio e lazer	1 313 961 €	7,5%	1 303 398 €	8,8%	10 562 €	-1,25 p.p.
253 - Outras actividades cívicas e religiosas	30 206 €	0,2%	35 099 €	0,2%	-4 893 €	-0,06 p.p.
3 - Funções Económicas	**4 618 895 €**	**26,4%**	**5 084 640 €**	**34,2%**	**-465 745 €**	**-7,78 p.p.**
310 - Agricultura, pecuária, silvicultura, caça e	258 137 €	1,5%	210 447 €	1,4%	47 690 €	0,06 p.p.
320 - Indústria e energia	609 936 €	3,5%	928 509 €	6,2%	-318 573 €	-2,75 p.p.
331 - Transportes rodoviários	3 536 405 €	20,2%	3 675 302 €	24,7%	-138 897 €	-4,49 p.p.
341 - Mercados e feiras	44 052 €	0,3%	34 440 €	0,2%	9 612 €	0,02 p.p.
342 - Turismo	170 365 €	1,0%	235 942 €	1,6%	-65 577 €	-0,61 p.p.
4 - Outras Funções	**1 889 409 €**	**10,8%**	**439 972 €**	**3,0%**	**1 449 437 €**	**7,84 p.p.**
410 - Operações da dívida autárquica	31 233 €	0,2%	37 214 €	0,3%	-5 981 €	-0,07 p.p.
420 - Transferências entre administrações	1 432 254 €	8,2%	146 327 €	1,0%	1 285 927 €	7,20 p.p.
430 - Diversas não especificadas	425 922 €	2,4%	256 431 €	1,7%	169 491 €	0,71 p.p.
TOTAIS	**17 501 220 €**	**100,0%**	**14 879 963 €**	**100,0%**	**2 621 257 €**	**0,00 p.p.**

3.5. EVOLUÇÃO DA DÍVIDA MUNICIPAL

A gestão administrativa e financeira da administração pública local envolve, sempre que os mecanismos de controlo orçamental são reduzidos ou fracos, um risco de endividamento acrescido pelo facto das entidades mais próximas da base piramidal da organização se sentirem, por um lado, obrigadas a acorrer a um conjunto de obrigações de forma mais direta, e, por outro lado, maior conforto financeiro associado à garantia de apoio por parte dos organismos nacionais. Estes riscos de endividamento são tanto mais sérios quanto mais fraca for a disciplina financeira e orçamental, suportada num conjunto de normas rigorosas e num enquadramento legal completo e ajustado, podendo conduzir a problemas de estabilidade orçamental com implicações muito mais extensas do que a perceção das entidades descentralizadas pode indicar.

Durante muitos anos, a administração local, a coberto de uma disciplina jurídica desajustada, foi responsável por níveis de endividamento insustentáveis que, para além de tornarem muitas das autarquias insolúveis do ponto de vista financeiro, dificultaram o cumprimento obrigações orçamentais a nível internacional, com implicações graves que os processos recentes não nos deixam esquecer. Porém, desde 2007, de forma inconstante, e com maior evidência desde 2011/2012, principalmente depois de interiorizado o esforço a que o país estaria obrigado por ter chegado ao ponto de pedir o resgate financeiro, registou-se uma quebra acentuada da dívida, motivada pelo quadro legislativo mais completo e restritivo nesta matéria, designadamente, o Regime Financeiro das Autarquias Locais e a Lei dos Compromissos, aprovado na sequência da intervenção externa.

O Município de S. Pedro do Sul não foi imune a este risco e durante vários anos deparou-se com um nível de endividamento elevado, como resultado de longos períodos (até décadas) de liberdade orçamental que o ímpeto político da altura soube aproveitar. Com a alteração do enquadramento legal e regulamentar e a imposição de mecanismos de controlo apertados, esta autarquia registou uma inflexão no ritmo de execução orçamental e financeira, passando a ser obrigada a cumprir um programa de ajustamento apertado e com consequências efetivas na gestão da sua atividade regular. Neste enquadramento, a preocupação com o equilíbrio financeiro marcou a definição da política e dos objetivos dos últimos anos, tendo sido adotadas medidas para reduzir os níveis da dívida para montantes compatíveis com as exigências da gestão atual. Como resultado desse esforço, verificou-se, ao longo dos anos mais recentes, uma redução substancial da dívida municipal, e a mudança drástica das medidas da gestão direcionadas para a vertente financeira da entidade.

Em linha com a contração registada, a dívida municipal em 2020 registou uma nova redução. Considerando o valor global das contas a pagar, expurgadas dos efeitos dos acréscimos e diferimento, cujo enquadramento contabilístico o SNC-AP veio alterar a partir deste ano, o município registou o valor de 6,437 milhões de euros de passivo certo, líquido e exigível, ou seja, dívida reconhecida com critérios semelhantes aos que vigoravam no POCAL, de modo a ser possível a comparação entre anos. Deste valor, 4,668 milhões de euros referiam-se a passivos correntes, enquanto que 1,769 milhões de euros diziam respeito a passivos não

correntes. O total das contas a pagar, com base nestes critérios, foi reduzido em cerca de 10% em relação a 2019, tendo as contas de natureza corrente registado uma redução de 13%, e as contas de natureza não corrente registado uma variação negativa de perto de 2%. Para este comportamento contribuíram todas as contas do passivo relevante, com especial destaque para as contas de fornecedores e fornecedores de investimentos que, mesmo num exercício marcado pela execução de investimentos municipais determinantes, registaram reduções bastante significativas.

Q21. EVOLUÇÃO DA DÍVIDA MUNICIPAL *Excluindo efeitos de Acréscimos e Diferimentos*					
Designação	2016	2017	2018	2019	2020
Correntes	3 155 737 €	4 243 666 €	4 629 749 €	5 342 956 €	4 668 046 €
Fornecedores	1 114 361 €	1 205 760 €	1 257 927 €	1 558 360 €	1 339 388 €
Fornecedores de investimentos	543 479 €	1 361 655 €	1 648 503 €	1 941 655 €	1 695 825 €
Estado e outros entes públicos	58 771 €	149 033 €	150 530 €	156 007 €	155 906 €
Financiamentos obtidos	644 847 €	499 696 €	404 348 €	353 406 €	240 928 €
Outras contas a pagar	794 279 €	1 027 523 €	1 168 441 €	1 333 528 €	1 236 000 €
Não Correntes	3 453 560 €	2 513 600 €	1 960 828 €	1 803 846 €	1 768 678 €
Financiamentos obtidos	2 651 370 €	2 151 638 €	1 821 899 €	1 712 417 €	1 695 713 €
Outras contas a pagar	802 190 €	361 962 €	138 929 €	91 429 €	72 965 €
Total	6 609 297 €	6 757 267 €	6 590 577 €	7 146 802 €	6 436 724 €

Na análise das contas a pagar na ótica do balanço em SNC-AP, nos últimos dois exercícios, verifica-se um aumento na ordem dos 8%. Esta diferença em relação às oscilações referidas anteriormente deve-se exclusivamente ao reconhecimento, em 2020, do acréscimo de gastos relativo à obrigatoriedade de cobertura dos resultados negativos da empresa local Termalistur, na ordem de 1,382 milhões de euros, em cumprimento do disposto no art. 40º da Lei nº 50/2012. Note-se que o método de reconhecimento nas contas do passivo do município foi alterado com o SNC-AP, integrando agora a rubrica de Outras contas a pagar, que incluem contas de acréscimos juntamente com dívidas diversas já incluídas historicamente nas contas então designadas de Outros devedores e credores. Apesar deste efeito, pode verificar-se também, nas restantes contas, a diminuição generalizada dos saldos credores, evidenciando a melhoria da situação financeira municipal.

Q22. VARIAÇÃO DAS CONTAS A PAGAR 2019-2020 *Ótica SNC-AP*			
Designação	2019	2020	Variação
Correntes	6 411 967 €	7 097 445 €	11%
Fornecedores	1 558 360 €	1 339 388 €	-14%
Fornecedores de investimentos	1 941 655 €	1 695 825 €	-13%
Estado e outros entes públicos	156 007 €	155 906 €	0%
Financiamentos obtidos	353 406 €	240 928 €	-32%
Outras contas a pagar	2 402 539 €	3 747 714 €	56%
Não Correntes	1 803 846 €	1 768 678 €	-2%
Financiamentos obtidos	1 712 417 €	1 695 713 €	-1%
Outras contas a pagar	91 429 €	72 965 €	-20%
Total	8 215 813 €	8 866 123 €	8%

Na análise da evolução das dívidas por grandes grupos de terceiros – fornecedores (que incluem fornecedores de investimentos), financiamentos e outros contas a pagar (que incluem todas as entidades não classificadas como fornecedores ou credores de financiamentos) – excluindo, também aqui, os efeitos dos reconhecimentos de acréscimos e diferimentos, pode confirmar-se o que se referiu anteriormente. As dívidas de empréstimos têm mantido a uma trajetória de redução regular nos últimos anos, em resultado do cumprimento dos planos de amortização dos financiamentos, enquanto que as dívidas a fornecedores, que vinham registando uma tendência de crescimento assinalável em virtude do aumento da atividade municipal associada a investimentos, inverteram no ano em apreço este comportamento, apresentando uma diminuição na ordem dos 13%. As dívidas de outros credores apresentam oscilações pouco relevantes ao longo do horizonte de análise.

3.6. LIMITES DA DÍVIDA TOTAL

A Lei n.º 73/2013, de 12 de setembro, que estabelece o regime financeiro das autarquias locais e das entidades intermunicipais, define, no seu art. 52.º, o conceito de dívida total, que inclui a dívida global de natureza orçamental de cada município, acrescida das dívidas da mesma natureza pertencentes a todas as entidades com as quais estes se relacionam de forma significativa. Com base nestes conceitos, as entidades relevantes para efeitos do limite da dívida total, conforme definido no art. 54º do mencionado regime, incluem os serviços municipalizados, as entidades intermunicipais e associativas que o município integra, as empresas locais e participadas, em caso de incumprimento das regras de equilíbrio de contas, as cooperativas e fundações, e todas as restantes entidades sobre as quais os municípios exerçam alguma forma de controlo.

Neste contexto, importa descrever os conceitos subjacentes ao quadro legal referido, de modo a facilitar o enquadramento do município nas regras que lhes estão subjacentes. Assim, a Lei n.º 73/2013 estabelece, nos números 1 e 2 do artigo 52.º, o seguinte:

- A dívida total de operações orçamentais de cada município, incluindo a das entidades participadas (previstas no artigo 54.º), não pode ultrapassar, em 31 de dezembro de cada ano, 1,5 vezes a média da receita corrente líquida cobrada nos três exercícios anteriores;

- A dívida total de operações orçamentais engloba os empréstimos, os contratos de locação financeira e quaisquer outras formas de endividamento, por iniciativa dos municípios, junto de instituições financeiras, bem como todos os restantes débitos a terceiros decorrentes de operações orçamentais.

Está ainda definido no n.º 3 do mesmo artigo que:

- Sempre que um município não cumpra o limite previsto no n.º 1, deve reduzir, no exercício subsequente, pelo menos 10 % do montante em excesso, até que aquele limite seja cumprido;

- Sempre que um município cumpra o limite previsto no n.º 1, só pode aumentar, em cada exercício, o valor correspondente a 20 % da margem disponível no início de cada um dos exercícios.

O nº 5 do mesmo artigo, na sua redação atual, e legislação complementar posterior, vieram também definir exceções ao conceito de dívida total dos municípios, em especial, da contribuição para o Fundo de Apoio Municipal e dos empréstimos contratados exclusivamente para financiar a contrapartida nacional de projetos com comparticipação de fundos europeus. Com a aplicação do SNC-AP há também a necessidade de excluir das contas a pagar relevantes para o cálculo, os saldos resultantes de acréscimos e diferimentos, já que os mesmos não reúnem os critérios para integrarem a dívida total, já que não possuem reflexo orçamental no exercício.

De acordo com todos estes conceitos, e recorrendo aos dados disponíveis relativamente à contribuição das entidades participadas, a situação do Município de S. Pedro do Sul face ao limite da dívida total no final do exercício de 2020, era a seguinte:

Q23. APURAMENTO DO ENDIVIDAMENTO MUNICIPAL (art. 52º RFALEI)	
Designação	2020
Apuramento do Limite	
Média da receita corrente líquida cobrada nos 3 últimos exercícios	13 616 688 €
Limite da Dívida Total (1,5 vezes a média)	20 425 032 €
Limite da Dívida Total para 2020 resultante da margem utilizável (al. b)	9 697 188 €
Apuramento da Dívida Total	
Dívida Total de operações orçamentais do município*	5 216 562 €
Dívida das entidades relevantes para efeitos de limites da Dívida Total*'	464 549 €
Dívida Total a 31/12/2020 excluindo operações extraorçamentais	5 681 111 €
Situação a 31/12/2020	
Margem absoluta	14 743 920 €
Margem em relação ao limite do ano	4 016 076 €

*Não inclui a dívida relativa à participação no FAM, aos empréstimos contraídos para financiamento da contrapartida nacional de projetos com comparticipação dos fundos europeus e os passivos provenientes de acréscimos e diferimentos.

** Dados disponibilizados pelas entidades até 25/05/2021

De acordo com os dados apurados, confirma-se que a situação financeira do município se enquadra, com bastante margem, nos limite da dívida total. No final de 2020, a dívida total de operações orçamentais, em termos individuais, situava-se em cerca de 5,217 milhões de euros, à qual acresce a parte da dívida das entidades participadas que releva para o conceito da dívida total, no montante de cerca de 465 mil euros. A dívida total municipal, incluindo as entidades relevantes para os efeitos previstos no art. 52.º da Lei n.º 73/2013, é assim de 5,681 milhões de euros, ficando bastante abaixo do limite global definido, de 20,425 milhões de euros.

Deve ainda referir-se que, em cumprimento do disposto na alínea b) do n.º 3 do art. 52.º da Lei n.º 73/2013, o município só pode aumentar a dívida total pelo valor correspondente a 20% da margem disponível no início de cada um dos exercícios. Com base nesta regra, apurou-se um limite utilizável no ano de 2020, no valor de 9,697 milhões de euros, em relação ao qual, se obteve, ainda assim, uma margem de 4,016 milhões de euros.

4. FACTOS RELEVANTES APÓS O TERMO DO EXERCÍCIO

Atendendo à emergência de saúde pública de âmbito internacional, declarada pela Organização Mundial de Saúde, na sequência da proliferação do coronavírus COVID-19, e bem assim da declaração e renovação do Estado de Emergência, foram, desde o início de março de 2020, definidas diversas medidas extraordinárias e urgentes, com impacto muito significativo no funcionamento das entidades públicas, e na sua situação económica e financeira. O volume e alcance destes impactos em termos financeiros estão parcialmente refletidos nos documentos de prestação de contas, em particular, na liquidação e cobrança de receitas dependentes da atividade económica, e no contributo para o equilíbrio de resultados da empresa local Termalistur. Contudo, muitos dos impactos serão sentidos em períodos futuros, condicionando a capacidade de cumprimento das atribuições e competências do município.

5. PROPOSTA DE APLICAÇÃO DOS RESULTADOS

Nos termos do disposto no SNC-AP, propõe-se que o resultado líquido do exercício de 2020, no valor de -3.035.386,92 euros, seja aplicado da seguinte forma:

- O valor seja transferido para a conta 561 – Resultados transitados;
- Não seja efetuado qualquer reforço do Património ou das Reservas.

Órgão Executivo	Órgão Deliberativo
Em ..... de ..... de	Em ..... de ..... de .....
.....	.....

ANEXOS

- INFORMAÇÃO COMPLEMENTAR NO ÂMBITO DA LCPA

Por aplicação do disposto no n.º 5 do art. 107º da Lei nº 2/2020, de 31 de março, o Município de São Pedro do Sul encontrava-se, no exercício de 2020, na situação de exclusão da aplicação da Lei nº 8/2012 (LCPA – Lei dos Compromissos e dos Pagamentos em Atraso) e do Decreto-Lei nº 127/2012. Por este motivo e porque a informação a apresentar já não assume qualquer relevância e materialidade, não se apresentam os dados relativos às declarações de recebimentos em atraso, pagamentos em atraso e compromissos plurianuais (já remetidas aos órgãos municipais no final de janeiro último) e a situação dos planos de liquidação de pagamentos em atraso (já totalmente liquidados).

- DIVULGAÇÃO DE INFORMAÇÃO DA CONTABILIDADE DE GESTÃO

Conforme referido no ponto 3.5. do presente relatório, divulga-se, nos quadros seguintes, a informação relativa ao apuramento dos custos por bem e serviço, rendimentos por bem e serviço e custos por centro de responsabilidade.

CUSTOS POR BEM E SERVIÇO

FUNÇÃO		Ano 2020			Acumulados até mês anterior (11/2020)	Realizados no mês (12/2020)	Acumulado para mês seguinte (final ano 2020)
111	Administração Geral	**Por Custos Diretos a Bens e Serviços:**					
		Bem:	0001	Edifício dos Paços do Concelho	48 075,97	711,38	48 787,35
		Bem:	0002	Edifício Avenida	1 077,79	0,00	1 077,79
		Bem:	0003	Estaleiro Municipal	543,65	0,00	543,65
		Bem:	0004	Oficinas Municipais (Antigo Matadouro)	0,00	0,00	0,00
		Bem:	0005	Fracção B no Edifício Avenida	0,00	0,00	0,00
		Serviço:	0001	Serviços Gerais da Administração Geral	120 082,16	108 889,83	228 971,99
						Subtotal	279 381 €
		Por Custos Indiretos a Bens e Serviços			28 281,59	7 817,24	36 098,83
		Custos indiretos a funções: 280 815,64€ Taxa de imputação: 0,07%			560,31	195,77	756,08
						Total	**316 235,69**
121	Proteção civil e luta contra incêndios	**Por Custos Diretos a Bens e Serviços:**					
		Serviço:	0002	Medidas de Protecção e Luta Contra Incêndios	522,54	33,92	556,46
		Serviço:	0003	Bombeiros	302 368,17	16 997,38	319 365,55
		Serviço:	0019	Protecção Civil	18 148,86	1 503,99	19 652,85
		Serviço:	0278	Estabilização de emergência pós-incêndios	9 540,00	0,00	9 540,00
						Subtotal	349 114,86
		Por Custos Indiretos a Bens e Serviços			48 440,65	4 594,07	53 034,72
		Custos indiretos a funções: 280 815,64€ Taxa de imputação: 0,74%			65 881,43	2 083,32	67 964,75
						Total	**470 114,33**
211	Ensino não Superior	**Por Custos Diretos a Bens e Serviços:**					
		Serviço:	0025	Jardim de Infância de Figueiredo de Alva	661,13	91,08	752,21
		Serviço:	0027	Jardim de Infância de Ladreda	255,48	22,88	278,36
		Serviço:	0028	Jardim de Infância de Manhouce	4 311,29	661,40	4 972,69
		Serviço:	0029	Jardim de Infância de Pindelo dos Milagres	927,93	186,35	1 114,28
		Serviço:	0030	Jardim de Infância de Pinho	461,14	69,36	530,50
		Serviço:	0032	Jardim de Infância de Santa Cruz da Trapa	14 015,13	3 484,79	17 499,92
		Serviço:	0035	Jardim de Infância de São Félix	4 099,32	427,01	4 526,33
		Serviço:	0038	Jardim de Infância de Serrazes	2 069,35	301,07	2 370,42
		Serviço:	0043	Jardim de Infância de Vila Maior	7 281,30	1 141,21	8 422,51
		Serviço:	0044	Jardim de Infância - Vários	6 225,31	568,22	6 793,53
		Serviço:	0048	Escola 1.º CEB de Figueiredo de Alva	2 556,49	206,02	2 762,51
		Serviço:	0049	Escola 1.º CEB de Oliveira	2 298,08	261,58	2 559,66
		Serviço:	0050	Escola 1.º CEB de Pindelo dos Milagres	1 922,19	177,17	2 099,36
		Serviço:	0051	Escola 1.º CEB de Pinho	2 773,17	221,36	2 994,53
		Serviço:	0058	Escola 1.º CEB de Vila Maior	13 528,93	1 389,60	14 918,53
		Serviço:	0061	Escola 1.º CEB de Manhouce	5 365,02	790,34	6 155,36
		Serviço:	0064	Escola 1.º CEB de Santa Cruz da Trapa	2 942,20	144,80	3 087,00
		Serviço:	0067	Escolas - Vários	132 142,54	7 853,51	139 996,05
		Serviço:	0211	Jardim de Infância de Oliveira	653,66	9,48	663,14
		Serviço:	0254	Pólo Pedagógico de Carvalhais	30 434,81	3 259,26	33 694,07
		Serviço:	0255	Centro Escolar de São Pedro do Sul	106 448,34	16 968,83	123 417,17
		Serviço:	0287	Promoção do Sucesso Educativo na Região Dão-Lafões	26 383,34	7 769,71	34 153,05
						Subtotal	413 761,18
		Por Custos Indiretos a Bens e Serviços			194 935,61	25 337,43	220 273,04
		Custos indiretos a funções: 280 815,64€ Taxa de imputação: 2,29%			102 504,10	6 425,99	108 930,09
						Total	**742 964,31**
212	Serviço auxiliares de ensino	**Por Custos Diretos a Bens e Serviços:**					
		Serviço:	0068	Acção Social Escolar - Pré-escolar	0,00	0,00	0,00
		Serviço:	0069	Acção Social Escolar - 1.º ciclo	12 799,71	8 376,72	21 176,43
		Serviço:	0072	Transportes Escolares	470 526,60	63 609,18	534 135,78
		Serviço:	0073	Refeições Escolares - Pré-escolar	91 804,78	18 080,11	109 884,89
		Serviço:	0074	Refeições Escolares - 1.º ciclo	106 400,97	30 666,84	137 067,81
		Serviço:	0081	AEC - Diversos	10 894,12	480,24	11 374,36
		Serviço:	0082	Prolongamento de Horário - Pré-escolar	73 978,38	4 170,32	78 148,70
		Serviço:	0083	Prolongamento de Horário - 1.º ciclo	8 523,13	1 469,27	9 992,40
		Serviço:	0084	Outras Actividades Escolares	230 069,60	9 899,94	239 969,54
		Serviço:	0258	Projeto Animar a escola	2 015,11	0,00	2 015,11
		Serviço:	0266	Apoio a Estudantes Universitários	10 206,00	0,00	10 206,00
						Subtotal	1 153 971,02
		Por Custos Indiretos a Bens e Serviços			37 650,40	5 098,33	42 748,73
		Custos indiretos a funções: 280 815,64€ Taxa de imputação: 4,55%			187 843,20	12 776,87	200 620,07
						Total	**1 397 339,82**
[illegible]	Serviços auxiliares	**Por Custos Diretos a Bens e Serviços:**					
		Bem:	0006	Centro de Saúde de São Pedro do Sul	17 132,50	1 557,50	18 690,00
		Bem:	0007	Balneário Rainha D. Amélia	3 748,91	340,81	4 089,72
		Bem:	0008	Infraestruturas da Nascente de Água Termal	0,00	0,00	0,00
		Serviço:	0085	Serviços de Saúde	8 000,43	799,36	8 799,79
		Serviço:	0086	ADSE	3 012,44	1 819,69	4 832,13

CUSTOS POR BEM E SERVIÇO

FUNÇÃO		Ano 2020			Acumulados até mês anterior (11/2020)	Realizados no mês (12/2020)	Acumulado para mês seguinte (final ano 2020)
221	de saúde	Serviço:	0088	Termalismo	42 786,64	1 386 881,40	1 429 668,04
		Serviço:	0288	Medidas de Proteção COVID-19	39 033,84	10 682,38	49 716,22
						Subtotal	1 515 795,90
		Por Custos Indiretos a Bens e Serviços			43 684,66	3 906,51	47 591,17
		Custos indiretos a funções: 280 815,64€ Taxa de imputação: 45,10%			29 235,76	126 640,76	155 876,52
						Total	**1 719 263,59**
231	Segurança Social	**Por Custos Indiretos a Bens e Serviços**			3 499,34	269,18	3 768,52
		Custos indiretos a funções: 280 815,64€ Taxa de imputação: 0,00%			0,00	0,00	0,00
						Total	**3 768,52**
232	Ação Social	**Por Custos Diretos a Bens e Serviços:**					
		Serviço:	0090	Fundo Social de Apoio à Habitação	94,49	8,59	103,08
		Serviço:	0093	Comissão Protecção de Crianças e Jovens em Risco	846,77	76,81	923,58
		Serviço:	0094	Apoio às Famílias Carenciadas	43,55	19,00	62,55
		Serviço:	0208	Apoio a Instituições de Solidariedade Social	3 515,39	318,64	3 834,03
		Serviço:	0260	Incentivo à Natalidade	10 862,34	4 844,47	15 706,81
		Serviço:	0284	Instalação CLDS- Loja na rua Direita	266,63	11,14	277,77
		Serviço:	0286	Projeto Romper Violências Silenciadas	11 304,60	1 845,00	13 149,60
						Subtotal	34 057,42
		Por Custos Indiretos a Bens e Serviços			238 983,21	29 092,43	268 075,64
		Custos indiretos a funções: 280 815,64€ Taxa de imputação: 1,16%			50 691,92	3 262,07	53 953,99
						Total	**356 087,05**
241	Habitação	**Por Custos Diretos a Bens e Serviços:**					
		Bem:	0009	Habitações Municipais	0,00	0,00	0,00
		Serviço:	0098	Habitações Municipais	2 005,79	342,96	2 348,75
						Subtotal	2 348,75
		Por Custos Indiretos a Bens e Serviços			74 541,10	6 153,43	80 694,53
		Custos indiretos a funções: 280 815,64€ Taxa de imputação: 0,21%			14 673,43	585,14	15 258,57
						Total	**98 301,85**
242	Ordenamento do Território	**Por Custos Diretos a Bens e Serviços:**					
		Serviço:	0096	Plano Director Municipal	306,89	21,19	328,08
		Serviço:	0097	Outros Planos de Ordenamento do Território	147,60	10 516,50	10 664,10
		Serviço:	0099	Reabilitação Urbana	88 661,16	6 250,56	94 911,72
		Serviço:	0100	Reabilitação Rural	0,00	0,00	0,00
		Serviço:	0101	Licenciamento de Loteamento e Obras Particulares	52,63	531,04	583,67
		Serviço:	0103	Fiscalização Municipal	27 759,05	151,52	27 910,57
		Serviço:	0291	Parque Urbano das Nogueiras	16 953,96	4 566,76	21 520,72
						Subtotal	155 918,86
		Por Custos Indiretos a Bens e Serviços			207 591,80	18 926,88	226 518,68
		Custos indiretos a funções: 280 815,64€ Taxa de imputação: 1,31%			64 119,73	3 689,77	67 809,50
						Total	**450 247,04**
243	Saneamento	**Por Custos Diretos a Bens e Serviços:**					
		Bem:	0010	Sistema Concelhio de Saneamento Básico	0,00	0,00	0,00
		Bem:	0011	Estações de Tratamento de Águas Residuais (ETAR'S)	0,00	0,00	0,00
		Serviço:	0102	Limpeza de Fossas ou Colectores Particulares	45 484,90	2 575,37	48 060,27
		Serviço:	0104	Sist. C. Sanea/º Básico - UF SPS, Várzea e Baiões	37 688,44	4 502,02	42 190,46
		Serviço:	0105	Sist. Conce. Sanea/º Básico - Bordonhos	10 944,51	2 796,24	13 740,75
		Serviço:	0107	Sist. Conc. Sanea/º Básico -UF Carvalhais e Candal	6 151,42	1 241,61	7 393,03
		Serviço:	0109	Sist. Conce. Sanea/º Básico - Figueiredo de Alva	4 830,02	1 042,65	5 872,67
		Serviço:	0110	Sist. Conce. Sanea/º Básico - Manhouce	354,60	68,58	423,18
		Serviço:	0111	Sist. Conce. Sanea/º Básico - Pindelo dos Milagres	564,60	0,00	564,60
		Serviço:	0112	Sist. Conce. Sanea/º Básico - Pinho	6 274,77	512,90	6 787,67
		Serviço:	0113	Sist. C. Sanea/º Básico - UF S.ª Cruz/S. Cristovão	8 095,60	693,48	8 789,08
		Serviço:	0115	Sist. Conce. Sanea/º Básico - São Félix	597,63	54,33	651,96
		Serviço:	0116	Sist. C. Sanea/º Básico - UF S. Martinho/Covas Rio	3 568,84	324,44	3 893,28
		Serviço:	0118	Sist. Conce. Sanea/º Básico - Serrazes	51 200,53	5 027,59	56 228,12
		Serviço:	0119	Sist. Conce. Sanea/º Básico - Sul	7 891,93	952,82	8 844,75
		Serviço:	0120	Sist. Conce. Sanea/º Básico - Valadares	4 998,75	434,28	5 433,03
		Serviço:	0122	Sist. Conce. Sanea/º Básico - Vila Maior	156,85	0,00	156,85
		Serviço:	0123	Sist. Conce. Sanea/º Básico - Geral	29 484,98	13 811,08	43 296,06
		Serviço:	0124	Tratamento de Águas Residuais	49 390,05	5 959,71	55 349,76
		Serviço:	0125	Análises de Controlo de Qualidade	0,00	0,00	0,00
		Serviço:	0226	Drenagem de Águas Pluviais	17 799,12	1 314,55	19 113,67
		Serviço:	0249	Estações Elevatórias de Esgotos	51 716,48	6 635,64	58 352,12
						Subtotal	385 141,31
		Por Custos Indiretos a Bens e Serviços			149 996,08	13 434,36	163 430,44
		Custos indiretos a funções: 280 815,64€ Taxa de imputação: 1,97%			89 986,15	5 528,80	95 514,95
						Total	**644 086,70**
		Por Custos Diretos a Bens e Serviços:					
		Bem:	0012	Sistema Concelhio de Abastecimento de Água	0,00	0,00	0,00
		Bem:	0013	Estações Elevatórias de Águas	0,00	0,00	0,00

CUSTOS POR BEM E SERVIÇO

FUNÇÃO		Ano 2020			Acumulados até mês anterior (11/2020)	Realizados no mês (12/2020)	Acumulado para mês seguinte (final ano 2020)
244	Abastecimento de água	Serviço:	0126	Sist. C. Abasteci/º Água - UF SPS, Várzea e Baiões	123 874,77	13 537,16	137 411,93
		Serviço:	0127	Sist. Conce. Abasteci/º Água - Bordonhos	11 008,23	1 927,72	12 935,95
		Serviço:	0129	Sist. Con. Abasteci/º Água -UF Carvalhais e Candal	53 613,02	5 034,25	58 647,27
		Serviço:	0131	Sist. Conce. Abasteci/º Água - Figueiredo de Alva	9 019,78	310,59	9 330,37
		Serviço:	0132	Sist. Conce. Abasteci/º Água - Manhouce	2 658,46	191,54	2 850,00
		Serviço:	0133	Sist. Conce. Abasteci/º Água - Pindelo Milagres	53 953,67	2 800,45	56 754,12
		Serviço:	0134	Sist. Conce. Abasteci/º Água - Pinho	4 774,21	163,05	4 937,26
		Serviço:	0135	Sist. C. Abasteci/º Água -UF S.ª Cruz/S. Cristovão	71 102,67	5 809,51	76 912,18
		Serviço:	0137	Sist. Conce. Abasteci/º Água - São Félix	3 921,64	279,17	4 200,81
		Serviço:	0138	Sist. C. Abasteci/º Água -UF S. Martinho/Covas Rio	4 154,93	350,56	4 505,49
		Serviço:	0140	Sist. Conce. Abasteci/º Água - Serrazes	19 888,29	4 146,24	24 034,53
		Serviço:	0141	Sist. Conce. Abasteci/º Água - Sul	63 993,67	5 704,19	69 697,86
		Serviço:	0142	Sist. Conce. Abasteci/º Água - Valadares	15 939,82	735,23	16 675,05
		Serviço:	0144	Sist. Conce. Abasteci/º Água - Vila Maior	7 842,90	359,56	8 202,46
		Serviço:	0145	Sist. Conce. Abasteci/º Água - Geral	95 749,51	32 488,63	128 238,14
		Serviço:	0146	Captação e Tratamento de Águas	11 184,32	253,01	11 437,33
		Serviço:	0147	Análises de Controlo de Qualidade	0,00	0,00	0,00
		Serviço:	0250	Estações Elevatórias de Águas	15 851,58	1 994,18	17 845,76
						Subtotal	644 616,51
		Por Custos Indiretos a Bens e Serviços			257 007,27	27 849,07	284 856,34
		Custos indiretos a funções: 280 815,64€ Taxa de imputação: 3,33%			153 149,29	9 361,60	162 510,89
						Total	**1 091 983,74**
245	Resíduos Sólidos	**Por Custos Diretos a Bens e Serviços:**					
		Bem:	0014	Equipamentos de Depósitos de RSU	9 021,43	820,13	9 841,56
		Serviço:	0148	Recolha e Tratamento de Resíduos Sólidos Urbanos	246 262,44	78 514,15	324 776,59
		Serviço:	0149	Exploração de Sistema de RSU	192 086,59	58 487,79	250 574,38
		Serviço:	0209	Apoio ao Investimento no Sistema de RSU	0,00	0,00	0,00
						Subtotal	585 192,53
		Por Custos Indiretos a Bens e Serviços			57 952,35	7 236,87	65 189,22
		Custos indiretos a funções: 280 815,64€ Taxa de imputação: 4,65%			85 911,37	13 065,81	98 977,18
						Total	**749 358,93**
246	Proteção do meio ambiente e conservação da natureza	**Por Custos Diretos a Bens e Serviços:**					
		Bem:	0015	Parques e Jardins Municipais	500,83	45,53	546,36
		Bem:	0016	Cemitério Municipal da Cidade de SPS	0,00	0,00	0,00
		Bem:	0017	Cemitério Municipal da Pedreira	341,88	7,77	349,65
		Bem:	0053	Canil/Gatil Municipal	2 755,50	250,50	3 006,00
		Bem:	0055	Balneários e Sanitários Públicos	888,80	80,80	969,60
		Serviço:	0150	Limpeza Pública	82 958,43	6 385,96	89 344,39
		Serviço:	0152	Conserv./Manut. Balneários e Sanitários Públicos	2 490,32	5 213,83	7 704,15
		Serviço:	0153	Conserv./Manut. Espaços Verdes, Parques e Jardins	286 481,08	43 449,62	329 930,70
		Serviço:	0154	Serviços em Cemitérios Municipais	32 456,71	3 341,93	35 798,64
		Serviço:	0155	Valorização do Património Ambiental/Natural	37 322,58	893,13	38 215,71
		Serviço:	0225	Canil/Gatil Municipal	15 790,71	1 908,56	17 699,27
		Serviço:	0252	Estufa Municipal	3 309,33	62,84	3 372,17
		Serviço:	0267	Projetos de Proteção e Conservação da Natureza	33 281,32	0,00	33 281,32
		Serviço:	0268	Limpeza e Manutenção de Áreas Florestais	30 327,19	28 066,69	58 393,88
						Subtotal	618 611,84
		Por Custos Indiretos a Bens e Serviços			121 931,96	17 821,32	139 753,28
		Custos indiretos a funções: 280 815,64€ Taxa de imputação: 3,45%			119 000,70	9 685,36	128 686,06
						Total	**887 051,18**
251	Cultura	**Por Custos Diretos a Bens e Serviços:**					
		Bem:	0018	Biblioteca Municipal	1 806,42	164,22	1 970,64
		Bem:	0019	Cine-Teatro de São Pedro do Sul	0,00	0,00	0,00
		Bem:	0063	Centro Desenvolvimento Cultural Inovação Social	17 350,08	1 577,28	18 927,36
		Serviço:	0156	Biblioteca Municipal - Actividades	14 924,37	813,89	15 738,26
		Serviço:	0157	Cine-Teatro Jaime Gralheiro - Atividades	7 782,24	1 433,26	9 215,50
		Serviço:	0158	Actividades da Agenda Cultural	17 170,94	2 583,00	19 753,94
		Serviço:	0159	Educar para a Cultura	0,00	0,00	0,00
		Serviço:	0160	Festas da Cidade	956,84	716,44	1 673,28
		Serviço:	0164	Apoios a Publicações, Edições e Gravações de CD's	7 487,50	0,00	7 487,50
		Serviço:	0165	Apoios a Instituições Culturais	92 119,71	9 541,28	101 660,99
		Serviço:	0166	Outras Actividades Culturais	0,00	1 500,00	1 500,00
		Serviço:	0204	Festa da Castanha e do Mel	0,00	0,00	0,00
		Serviço:	0205	Dia Mundial da Criança e do Ambiente	0,00	0,00	0,00
		Serviço:	0261	Atividades de Natal/Fim de Ano	9 744,02	59 426,94	69 170,96
		Serviço:	0269	Fomento da Cultura	11 430,90	-479,90	10 951,00
		Serviço:	0270	Programação cultural em rede - 5 Municípios...	13 150,32	861,00	14 011,32
		Serviço:	0277	Festa da Vitela de Lafões	175,00	0,00	175,00
		Serviço:	0279	Festival do Feijão - FEIJÃO.COM(E)	0,00	0,00	0,00
		Serviço:	0283	Balneário Romano das Termas de SPS	14 099,70	1 128,16	15 227,86
		Serviço:	0292	Projeto Cultura entre Pontes	0,00	1 076,25	1 076,25

CUSTOS POR BEM E SERVIÇO

FUNÇÃO		Ano 2020			Acumulados até mês anterior (11/2020)	Realizados no mês (12/2020)	Acumulado para mês seguinte (final ano 2020)
						Subtotal	288 539,86
		Por Custos Indiretos a Bens e Serviços			295 495,87	28 813,56	324 309,43
		Custos indiretos a funções: 280 815,64€ Taxa de imputação: 3,50%			99 265,04	9 831,89	109 096,93
						Total	**721 946,22**
252	Desporto, recreio e lazer	**Por Custos Diretos a Bens e Serviços:**					
		Bem:	0020	Estádio Municipal da Pedreira	191,18	0,00	191,18
		Bem:	0021	Complexo Desportivo Municipal	1 075,62	0,00	1 075,62
		Bem:	0022	Pavilhão Desportivo da Lameira	0,00	0,00	0,00
		Bem:	0054	Ciclovia/Ecopista	17 821,48	1 758,83	19 580,31
		Serviço:	0167	Espaço Internet de S. Pedro do Sul	5 922,94	0,26	5 923,20
		Serviço:	0168	Espaço Internet das Termas	520,33	35,85	556,18
		Serviço:	0169	Estádio Municipal da Pedreira - Actividades	63 357,91	6 127,15	69 485,06
		Serviço:	0170	Utilização do Complexo Desportivo Municipal	75 237,87	8 524,92	83 762,79
		Serviço:	0171	Pavilhão Desportivo da Lameira - Actividades	16 106,77	1 987,58	18 094,35
		Serviço:	0172	Apoios a Instituições Desportivas	363 372,31	41 556,80	404 929,11
		Serviço:	0173	Outros Eventos/Atividades desportivos(as)	21 479,96	2 315,42	23 795,38
		Serviço:	0222	Projecto Desporto e Animação Sem Idade	485,53	52,50	538,03
		Serviço:	0223	Outras Actividades de Recreio e Lazer	808,42	921,80	1 730,22
		Serviço:	0253	Universidade Sénior	1 888,89	450,36	2 339,25
		Serviço:	0256	Dia Municipal do Idoso	0,00	0,00	0,00
		Serviço:	0257	Campo de férias	23 323,89	2 770,18	26 094,07
		Serviço:	0262	Ciclovia/Ecopista	743,57	2 007,44	2 751,01
		Serviço:	0264	Convívio Sénior	0,00	0,00	0,00
		Serviço:	0265	Jogos sem Fronteiras	0,00	0,00	0,00
		Serviço:	0271	Jogos desportivos 3G	0,00	0,00	0,00
		Serviço:	0272	Grande Prémio Atletismo Joaquim Ramalho	0,00	0,00	0,00
		Serviço:	0273	Corrida S. Silvestre Manuel S. Almeida	0,00	0,00	0,00
		Serviço:	0276	Pavilhão Multiusos de S.ª Cruz Trapa - Atividades	6 634,53	1 157,79	7 792,32
						Subtotal	668 638,08
		Por Custos Indiretos a Bens e Serviços			420 841,12	34 666,51	455 507,63
		Custos indiretos a funções: 280 815,64€ Taxa de imputação: 3,35%			180 417,41	9 397,57	189 814,98
						Total	**1 313 960,69**
253	Outras atividades cívicas e religiosas	**Por Custos Diretos a Bens e Serviços:**					
		Bem:	0057	Edifícios de Cariz Religioso	0,00	0,00	0,00
		Serviço:	0177	Apoio a Organizações Diversas	2 470,83	779,52	3 250,35
						Subtotal	3 250,35
		Por Custos Indiretos a Bens e Serviços			20 653,33	1 662,46	22 315,79
		Custos indiretos a funções: 280 815,64€ Taxa de imputação: 0,08%			4 419,79	219,95	4 639,74
						Total	**30 205,88**
310	Agricultura, pecuária, silvicultura, caça e pesca	**Por Custos Diretos a Bens e Serviços:**					
		Bem:	0023	Caminhos Agrícolas	0,00	0,00	0,00
		Bem:	0052	Infraestruturas Florestais	0,00	0,00	0,00
		Serviço:	0176	Medidas de Prevenção Florestal	12 233,21	1 112,11	13 345,32
		Serviço:	0227	Caminhos Agrícolas	0,00	0,00	0,00
		Serviço:	0282	Dia Mundial da Floresta	0,00	0,00	0,00
		Serviço:	0289	Incentivo à criação de bovinos	22 950,00	0,00	22 950,00
						Subtotal	36 295,32
		Por Custos Indiretos a Bens e Serviços			165 849,85	14 622,15	180 472,00
		Custos indiretos a funções: 280 815,64€ Taxa de imputação: 0,50%			39 952,52	1 417,22	41 369,74
						Total	**258 137,06**
320	Indústria e energia	**Por Custos Diretos a Bens e Serviços:**					
		Bem:	0024	Ampliação de Rede Eléctrica BT/Concelhia	0,00	0,00	0,00
		Bem:	0025	Parques Industriais do Alto Barro	0,00	0,00	0,00
		Bem:	0026	Infraestruturas de Iluminação Pública	596,75	54,25	651,00
		Bem:	0062	Execução de infraestruturas elétricas - Termas	0,00	0,00	0,00
		Serviço:	0180	Iluminação Pública	332 725,95	63 901,49	396 627,44
		Serviço:	0181	Concessão de Rede Eléctrica BT	64,35	5,85	70,20
		Serviço:	0182	Iluminações Festivas e Decorativas	1 454,74	225,67	1 680,41
		Serviço:	0183	Medidas de Apoio à Indústria	14 656,96	1 322,48	15 979,44
		Serviço:	0184	Exploração de Energia Eólica - P. Candal/Coelheira	0,00	0,00	0,00
		Serviço:	0185	Exploração de Energia Eólica - P. de S. Mácario	0,00	0,00	0,00
		Serviço:	0186	Exploração de Energia Eólica - P. Arada/Montemuro	0,00	0,00	0,00
		Serviço:	0187	Apoio a Associações Empresariais	0,00	0,00	0,00
		Serviço:	0221	Energia Geotérmica	13 307,02	963,17	14 270,19
		Serviço:	0280	Parque industrial de Pindelo dos Milagres	17 094,18	26 517,01	43 611,19
						Subtotal	472 889,87
		Por Custos Indiretos a Bens e Serviços			48 684,44	4 584,88	53 269,32
		Custos indiretos a funções: 280 815,64€ Taxa de imputação: 3,13%			74 988,25	8 788,81	83 777,06
						Total	**609 936,25**
		Por Custos Diretos a Bens e Serviços:					
		Bem:	0027	Estradas Nacionais e Regionais	0,00	0,00	0,00

FUNÇÃO		Ano 2020			Acumulados até mês anterior (11/2020)	Realizados no mês (12/2020)	Acumulado para mês seguinte (final ano 2020)
331	Transportes rodoviários	Bem:	0028	Estradas e Cam. Municipais -UF SPS/Várzea/Baiões	0,00	0,00	0,00
		Bem:	0029	Estradas e Caminhos Municipais - F. Bordonhos	0,00	0,00	0,00
		Bem:	0031	Estradas e Cam. Municipais -UF Carvalhais/Candal	0,00	0,00	0,00
		Bem:	0033	Estradas e Caminhos Municipais - F. Figueir. Alva	0,00	0,00	0,00
		Bem:	0034	Estradas e Caminhos Municipais - F. Manhouce	0,00	0,00	0,00
		Bem:	0035	Estradas e Caminhos Municipais - F. Pind. Milagres	0,00	0,00	0,00
		Bem:	0036	Estradas e Caminhos Municipais - F. Pinho	0,00	0,00	0,00
		Bem:	0037	Estradas Cam. Municipais -UF S.ª Cruz/S. Cristovão	0,00	0,00	0,00
		Bem:	0039	Estradas e Caminhos Municipais - F. S. Félix	0,00	0,00	0,00
		Bem:	0040	Estradas e Cam. Municipais - UF S. Martinho/Covas	0,00	0,00	0,00
		Bem:	0042	Estradas e Caminhos Municipais - F. Serrazes	0,00	0,00	0,00
		Bem:	0043	Estradas e Caminhos Municipais - F. Sul	0,00	0,00	0,00
		Bem:	0044	Estradas e Caminhos Municipais - F. Valadares	0,00	0,00	0,00
		Bem:	0046	Estradas e Caminhos Municipais - F. Vila Maior	0,00	0,00	0,00
		Bem:	0047	Equipamentos de Protecção de Passageiros	0,00	0,00	0,00
		Bem:	0048	Arruamentos e Praças	0,00	0,00	0,00
		Bem:	0049	Equipamentos para Sinalização Rodoviária	0,00	0,00	0,00
		Bem:	0051	Estradas e Caminhos Municipais - Várias Freguesias	0,00	0,00	0,00
		Bem:	0058	Muro de suporte - Rua Principal - Negrelos	0,00	0,00	0,00
		Bem:	0059	Muro de suporte - Rua da Várzea - Rio de Mel	0,00	0,00	0,00
		Bem:	0060	Reparação de Muros junto à fonte de S. Domingos	0,00	0,00	0,00
		Bem:	0061	Muro de suporte - Rua de S. Domingos - Rio de Mel	0,00	0,00	0,00
		Serviço:	0188	Rede Viária - Estradas Nacionais e Regionais	294 539,01	19 621,94	314 160,95
		Serviço:	0189	Rede Viária - Estr/Cam Mun. - UF SPS/Várzea/Baiões	194 288,61	16 228,64	210 517,25
		Serviço:	0190	Caminhos Rurais	777 037,14	3 091,66	780 128,80
		Serviço:	0191	Exploração de Parques de Estacionamento	8 460,83	760,53	9 221,36
		Serviço:	0192	Abrigos de Passageiros	218,55	19,54	238,09
		Serviço:	0193	Arruamentos e Praças	467 481,85	40 905,50	508 387,35
		Serviço:	0194	Sinalização Rodoviária	40 890,22	4 648,16	45 538,38
		Serviço:	0210	Licenciamento e Registo de Veículos	0,00	0,00	0,00
		Serviço:	0228	Rede Viária - Estr/Cam Municipais - Bordonhos	79 428,88	6 390,24	85 819,12
		Serviço:	0230	Rede Viária - Estr/Cam Mun. - UF Carvalhais/Candal	25 660,28	2 540,67	28 200,95
		Serviço:	0232	Rede Viária - Estr/Cam Municipais - Fig. de Alva	7 278,28	348,41	7 626,69
		Serviço:	0233	Rede Viária - Estr/Cam Municipais - Manhouce	139 705,02	11 910,11	151 615,13
		Serviço:	0234	Rede Viária - Estr/Cam Municipais - Pindelo Milag.	31 424,88	2 487,79	33 912,67
		Serviço:	0235	Rede Viária - Estr/Cam Municipais - Pinho	16 885,62	1 166,59	18 052,21
		Serviço:	0236	Rede Viária - Estr/Cam Mun. -UF S. Cruz/S. Cristov	59 444,21	3 301,08	62 745,29
		Serviço:	0238	Rede Viária - Estr/Cam Municipais - São Félix	3 487,83	242,30	3 730,13
		Serviço:	0239	Rede Viária - Estr/Cam Mun. - UF S. Martinho/Covas	57 987,97	4 939,08	62 927,05
		Serviço:	0241	Rede Viária - Estr/Cam Municipais - Serrazes	23 314,74	2 096,18	25 410,92
		Serviço:	0242	Rede Viária - Estr/Cam Municipais - Sul	14 755,60	4 716,22	19 471,82
		Serviço:	0243	Rede Viária - Estr/Cam Municipais - Valadares	17 291,04	1 053,98	18 345,02
		Serviço:	0245	Rede Viária - Estr/Cam Municipais - Vila Maior	36 898,85	1 951,47	38 850,32
		Serviço:	0246	Rede Viária - Estr/Cam Municipais - Geral	479 231,23	23 909,12	503 140,35
		Serviço:	0290	Interface Intermodal de Transportes	9 651,20	6 444,25	16 095,45
						Subtotal	2 944 135,30
		Por Custos Indiretos a Bens e Serviços			52 139,46	5 490,84	57 630,30
		Custos indiretos a funções: 280 815,64€ Taxa de imputação: 5,27%			519 843,85	14 795,69	534 639,54
						Total	**3 536 405,14**
341	Mercados e feiras	**Por Custos Diretos a Bens e Serviços:**					
		Serviço:	0195	Feiras e Mercados Municipais	646,02	633,08	1 279,10
		Serviço:	0196	Acções de Apoio ao Comércio Local	14 974,99	0,00	14 974,99
		Serviço:	0207	Infraestruturas Comerciais Locais	2 813,20	4 604,50	7 417,70
		Serviço:	0212	Licenciamento/Fiscalização de Venda Ambulante	0,00	0,00	0,00
		Serviço:	0247	Quiosques do Carvalhedo	0,00	0,00	0,00
		Serviço:	0248	Café-Esplanada do Carvalhedo	962,17	87,47	1 049,64
		Serviço:	0281	Rede Europeia de Bio- Regiões	0,00	0,00	0,00
		Serviço:	0285	Apoio à produção biológica	615,02	0,00	615,02
						Subtotal	25 336,45
		Por Custos Indiretos a Bens e Serviços			11 351,11	1 064,52	12 415,63
		Custos indiretos a funções: 280 815,64€ Taxa de imputação: 0,20%			5 724,19	575,52	6 299,71
						Total	**44 051,79**
342	Turismo	**Por Custos Diretos a Bens e Serviços:**					
		Bem:	0050	Percursos Pedestres	0,00	0,00	0,00
		Bem:	0056	Acessibili. Turística Claustros Convento S. José	0,00	0,00	0,00
		Serviço:	0197	Circuitos Pedonais/Percursos pedestres	11 019,88	490,10	11 509,98
		Serviço:	0198	Apoios a Actividades Turísticas	1 582,50	2 219,99	3 802,49
		Serviço:	0199	Acções de Divulgação do Concelho	11 802,71	265,56	12 068,27
		Serviço:	0200	Sinalização e Informação Turística	0,00	0,00	0,00
		Serviço:	0206	Outras Actividades de Promoção Concelhia	12 419,68	3 850,80	16 270,48
		Serviço:	0263	Marca "Terras de São Pedro"	5 568,52	402,25	5 970,77

FUNÇÃO		Ano 2020			Acumulados até mês anterior (11/2020)	Realizados no mês (12/2020)	Acumulado para mês seguinte (final ano 2020)
		Serviço:	0275	Infra-estruturas Wi-fi em Espaços de Sps	440,72	46,85	487,57
						Subtotal	50 109,56
		Por Custos Indiretos a Bens e Serviços			75 053,35	21 411,43	96 464,78
		Custos indiretos a funções: 280 815,64€ Taxa de imputação: 0,92%			21 206,98	2 583,90	23 790,88
						Total	**170 365,22**
410	Operações da dívida autárquica	**Por Custos Diretos a Bens e Serviços:**					
		Serviço:	0201	Juros e Outros Encargos da Dívida Autárquica	21 015,95	6 012,64	27 028,59
						Subtotal	27 028,59
		Por Custos Indiretos a Bens e Serviços			0,00	0,00	0,00
		Custos indiretos a funções: 280 815,64€ Taxa de imputação: 0,19%			3 662,87	541,58	4 204,45
						Total	**31 233,04**
420	Transferências entre administrações	**Por Custos Diretos a Bens e Serviços:**					
		Serviço:	0202	Direcção Geral das Autarquias Locais - DGAL	0,00	0,24	0,24
		Serviço:	0213	AT - Autoridade Tributária e Aduaneira	34 655,02	252 822,47	287 477,49
		Serviço:	0215	Associação de Municípios do Planalto Beirão	0,00	0,00	0,00
		Serviço:	0216	Comunidade Intermunicipal Viseu - Dão Lafões	26 352,08	1 784,83	28 136,91
		Serviço:	0217	Termalistur	0,00	12 561,73	12 561,73
		Serviço:	0218	Freguesias	820 967,39	61 646,36	882 613,75
		Serviço:	0219	Transferências Diversas	28 485,91	500,00	28 985,91
						Subtotal	1 239 776,03
		Por Custos Indiretos a Bens e Serviços			0,00	0,00	0,00
		Custos indiretos a funções: 280 815,64€ Taxa de imputação: 10,56%			162 815,22	29 662,27	192 477,49
						Total	**1 432 253,52**
430	Diversas não especificadas	**Por Custos Diretos a Bens e Serviços:**					
		Serviço:	0203	Diversas Não Especificadas	160 174,35	94 609,06	254 783,41
		Serviço:	0214	Medidas Ativas de Emprego - IEFP	61 689,92	9 044,75	70 734,67
		Serviço:	0251	Infraestruturas Cedidas a Outras Entidades Pública	6 487,55	952,01	7 439,56
		Serviço:	0259	Gabinete Atendimento Munícipe/Espaços Cidadão	8 894,43	1 138,81	10 033,24
		Serviço:	0274	Centro de Incubação de Empresas	3 436,24	338,51	3 774,75
						Subtotal	346 765,63
		Por Custos Indiretos a Bens e Serviços			20 494,05	1 607,97	22 102,02
		Custos indiretos a funções: 280 815,64€ Taxa de imputação: 3,45%			47 354,62	9 699,98	57 054,60
						Total	**425 922,25**

RENDIMENTOS POR BEM E SERVIÇO

Função	Conta CG	Bem/Serviço - Designação	Designação do Rendimento	Valor a 31/12/2020	
111	975000170	Serviço: 0001 - Serviços Gerais da Administração Geral	Impostos, contribuições e taxas	7 445,10 €	C
	975000172	Serviço: 0001 - Serviços Gerais da Administração Geral	Prestações de serviços e concessões	535,04 €	C
	975000175	Serviço: 0001 - Serviços Gerais da Administração Geral	Transferências e subsídios correntes obtidos	69 446,68 €	C
	975000176	Serviço: 0001 - Serviços Gerais da Administração Geral	Reversões	280 884,06 €	C
	975000178	Serviço: 0001 - Serviços Gerais da Administração Geral	Outros rendimentos e ganhos	27 600,79 €	C
			Total Serviço 0001	**385 911,67 €**	**C**
121	975000378	Serviço: 0003 - Bombeiros	Outros rendimentos e ganhos	276,19 €	C
			Total Serviço 0003	**276,19 €**	**C**
211	975002778	Serviço: 0027 - Jardim de Infância de Ladreda	Outros rendimentos e ganhos	4,73 €	C
			Total Serviço 0027	**4,73 €**	**C**
211	975003278	Serviço: 0032 - Jardim de Infância de Santa Cruz da Trapa	Outros rendimentos e ganhos	4,73 €	C
			Total Serviço 0032	**4,73 €**	**C**
211	975003578	Serviço: 0035 - Jardim de Infância de São Félix	Outros rendimentos e ganhos	798,08 €	C
			Total Serviço 0035	**798,08 €**	**C**
211	975003878	Serviço: 0038 - Jardim de Infância de Serrazes	Outros rendimentos e ganhos	4,84 €	C
			Total Serviço 0038	**4,84 €**	**C**
211	975004378	Serviço: 0043 - Jardim de Infância de Vila Maior	Outros rendimentos e ganhos	798,08 €	C
			Total Serviço 0043	**798,08 €**	**C**
211	975006778	Serviço: 0067 - Escolas - Vários	Outros rendimentos e ganhos	4 347,45 €	C
			Total Serviço 0067	**4 347,45 €**	**C**
212	975007272	Serviço: 0072 - Transportes Escolares	Prestações de serviços e concessões	14 466,59 €	C
			Total Serviço 0072	**14 466,59 €**	**C**
212	975007372	Serviço: 0073 - Refeições Escolares - Pré-escolar	Prestações de serviços e concessões	15 849,55 €	C
	975007375	Serviço: 0073 - Refeições Escolares - Pré-escolar	Transferências e subsídios correntes obtidos	39 319,37 €	C
	975007378	Serviço: 0073 - Refeições Escolares - Pré-escolar	Outros rendimentos e ganhos	- 52,56 €	D
			Total Serviço 0073	**55 116,36 €**	**C**
212	975007472	Serviço: 0074 - Refeições Escolares - 1.º ciclo	Prestações de serviços e concessões	24 856,99 €	C
	975007475	Serviço: 0074 - Refeições Escolares - 1.º ciclo	Transferências e subsídios correntes obtidos	16 737,08 €	C
	975007478	Serviço: 0074 - Refeições Escolares - 1.º ciclo	Outros rendimentos e ganhos	- 732,92 €	D
			Total Serviço 0074	**40 861,15 €**	**C**
212	975008272	Serviço: 0082 - Prolongamento de Horário - Pré-escolar	Prestações de serviços e concessões	7 397,86 €	C
	975008275	Serviço: 0082 - Prolongamento de Horário - Pré-escolar	Transferências e subsídios correntes obtidos	39 319,36 €	C
	975008278	Serviço: 0082 - Prolongamento de Horário - Pré-escolar	Outros rendimentos e ganhos	- 216,45 €	D
			Total Serviço 0082	**46 500,77 €**	**C**
212	975008372	Serviço: 0083 - Prolongamento de Horário - 1.º ciclo	Prestações de serviços e concessões	1 149,94 €	C
	975008378	Serviço: 0083 - Prolongamento de Horário - 1.º ciclo	Outros rendimentos e ganhos	- 20,00 €	D
			Total Serviço 0083	**1 129,94 €**	**C**
212	975008475	Serviço: 0084 - Outras Actividades Escolares	Transferências e subsídios correntes obtidos	27 622,51 €	C
			Total Serviço 0084	**27 622,51 €**	**C**
221	975008878	Serviço: 0088 - Termalismo	Outros rendimentos e ganhos	69 726,09 €	C
			Total Serviço 0088	**69 726,09 €**	C
232	975009375	Serviço: 0093 - Comissão Protecção de Crianças e Jovens em Risco	Transferências e subsídios correntes obtidos	20 416,20 €	C
			Total Serviço 0093	**20 416,20 €**	**C**
242	975009978	Serviço: 0099 - Reabilitação Urbana	Outros rendimentos e ganhos	121 198,70 €	C
			Total Serviço 0099	**121 198,70 €**	**C**
242	975010170	Serviço: 0101 - Licenciamento de Loteamento e Obras Particulares	Impostos, contribuições e taxas	86 923,19 €	C
	975010172	Serviço: 0101 - Licenciamento de Loteamento e Obras Particulares	Prestações de serviços e concessões	3 656,08 €	C
			Total Serviço 0101	**90 579,27 €**	**C**
243	975010270	Serviço: 0102 - Limpeza de Fossas ou Colectores Particulares	Impostos, contribuições e taxas	0,01 €	C
	975010272	Serviço: 0102 - Limpeza de Fossas ou Colectores Particulares	Prestações de serviços e concessões	9 867,12 €	C
			Total Serviço 0102	**9 867,13 €**	**C**
243	975010778	Serviço: 0107 - Sist. Conc. Sanea/º Básico -UF Carvalhais e Candal	Outros rendimentos e ganhos	1 752,28 €	C
			Total Serviço 0107	**1 752,28 €**	**C**
243	975010978	Serviço: 0109 - Sist. Conce. Sanea/º Básico - Figueiredo de Alva	Outros rendimentos e ganhos	1 524,88 €	C
			Total Serviço 0109	**1 524,88 €**	**C**
243	975011678	Serviço: 0116 - Sist. C. Sanea/º Básico - UF S. Martinho/Covas Rio	Outros rendimentos e ganhos	3 496,28 €	C
			Total Serviço 0116	**3 496,28 €**	**C**
243	975011878	Serviço: 0118 - Sist. Conce. Sanea/º Básico - Serrazes	Outros rendimentos e ganhos	32 997,95 €	C
			Total Serviço 0118	**32 997,95 €**	**C**
243	975012370	Serviço: 0123 - Sist. Conce. Sanea/º Básico - Geral	Impostos, contribuições e taxas	196 109,20 €	C
	975012372	Serviço: 0123 - Sist. Conce. Sanea/º Básico - Geral	Prestações de serviços e concessões	114,60 €	C
	975012378	Serviço: 0123 - Sist. Conce. Sanea/º Básico - Geral	Outros rendimentos e ganhos	1 011,23 €	C
				197 235,03 €	**C**
243	975012478	Serviço: 0124 - Tratamento de Águas Residuais	Outros rendimentos e ganhos	15 130,56 €	C
			Total Serviço 0123	**15 130,56 €**	**C**
244	975012678	Serviço: 0126 - Sist. C. Abasteci/º Água - UF SPS, Várzea e Baiões	Outros rendimentos e ganhos	62,75 €	C
			Total Serviço 0126	**62,75 €**	**C**
244	975012978	Serviço: 0129 - Sist. Con. Abasteci/º Água -UF Carvalhais e Candal	Outros rendimentos e ganhos	1 074,50 €	C
			Total Serviço 0129	**1 074,50 €**	**C**

244	975013878	Serviço: 0138 - Sist. C. Abasteci/º Água -UF S. Martinho/Covas Rio	Outros rendimentos e ganhos	3 588,14 €	C
				3 588,14 €	**C**
244	975014078	Serviço: 0140 - Sist. Conce. Abasteci/º Água - Serrazes	Outros rendimentos e ganhos	16 735,21 €	C
			Total Serviço 0140	**16 735,21 €**	**C**
244	975014570	Serviço: 0145 - Sist. Conce. Abasteci/º Água - Geral	Impostos, contribuições e taxas	769,76 €	C
	975014571	Serviço: 0145 - Sist. Conce. Abasteci/º Água - Geral	Vendas	374 411,60 €	C
	975014572	Serviço: 0145 - Sist. Conce. Abasteci/º Água - Geral	Prestações de serviços e concessões	307 602,56 €	C
	975014578	Serviço: 0145 - Sist. Conce. Abasteci/º Água - Geral	Outros rendimentos e ganhos	3 750,70 €	C
			Total Serviço 0145	**686 534,62 €**	**C**
245	975014870	Serviço: 0148 - Recolha e Tratamento de Resíduos Sólidos Urbanos	Impostos, contribuições e taxas	28,91 €	C
	975014872	Serviço: 0148 - Recolha e Tratamento de Resíduos Sólidos Urbanos	Prestações de serviços e concessões	306 008,16 €	C
	975014878	Serviço: 0148 - Recolha e Tratamento de Resíduos Sólidos Urbanos	Outros rendimentos e ganhos	- 219,74 €	D
			Total Serviço 0148	**305 817,33 €**	**C**
246	975015078	Serviço: 0150 - Limpeza Pública	Outros rendimentos e ganhos	6 446,71 €	C
			Total Serviço 0150	**6 446,71 €**	**C**
246	975015378	Serviço: 0153 - Conserv./Manut. Espaços Verdes, Parques e Jardins	Outros rendimentos e ganhos	13 749,21 €	C
			Total Serviço 0153	**13 749,21 €**	**C**
246	975015470	Serviço: 0154 - Serviços em Cemitérios Municipais	Impostos, contribuições e taxas	35 004,79 €	C
	975015472	Serviço: 0154 - Serviços em Cemitérios Municipais	Prestações de serviços e concessões	2 771,48 €	C
	975015478	Serviço: 0154 - Serviços em Cemitérios Municipais	Outros rendimentos e ganhos	2 073,25 €	C
			Total Serviço 0154	**39 849,52 €**	**C**
246	975015578	Serviço: 0155 - Valorização do Património Ambiental	Outros rendimentos e ganhos	5 573,20 €	C
			Total Serviço 0155	**5 573,20 €**	**C**
251	975015671	Serviço: 0156 - Biblioteca Municipal - Actividades	Vendas	70,25 €	C
	975015672	Serviço: 0156 - Biblioteca Municipal - Actividades	Prestações de serviços e concessões	18,76 €	C
	975015678	Serviço: 0156 - Biblioteca Municipal - Actividades	Outros rendimentos e ganhos	69,86 €	C
			Total Serviço 0156	**158,87 €**	**C**
251	975015778	Serviço: 0157 - Cine-Teatro Jaime Gralheiro - Atividades	Outros rendimentos e ganhos	624,21 €	C
			Total Serviço 0157	**624,21 €**	**C**
251	975015878	Serviço: 0158 - Actividades da Agenda Cultural	Outros rendimentos e ganhos	150,00 €	C
			Total Serviço 0158	**150,00 €**	**C**
251	975016572	Serviço: 0165 - Apoios a Instituições Culturais	Prestações de serviços e concessões	407,60 €	C
	975016578	Serviço: 0165 - Apoios a Instituições Culturais	Outros rendimentos e ganhos	223,73 €	C
			Total Serviço 0165	**631,33 €**	**C**
251	975016678	Serviço: 0166 - Outras Actividades Culturais	Outros rendimentos e ganhos	2 750,00 €	C
			Total Serviço 0166	**2 750,00 €**	**C**
252	975016778	Serviço: 0167 - Espaço Internet de S. Pedro do Sul	Outros rendimentos e ganhos	4,84 €	C
			Total Serviço 0167	**4,84 €**	**C**
252	975016878	Serviço: 0168 - Espaço Internet das Termas	Outros rendimentos e ganhos	128,45 €	C
			Total Serviço 0168	**128,45 €**	**C**
252	975016978	Serviço: 0169 - Estádio Municipal da Pedreira - Actividades	Outros rendimentos e ganhos	15 825,92 €	C
			Total Serviço 0169	**15 825,92 €**	**C**
252	975017072	Serviço: 0170 - Utilização do Complexo Desportivo Municipal	Prestações de serviços e concessões	895,89 €	C
			Total Serviço 0170	**895,89 €**	**C**
252	975017172	Serviço: 0171 - Pavilhão Desportivo da Lameira - Actividades	Prestações de serviços e concessões	719,97 €	C
	975017178	Serviço: 0171 - Pavilhão Desportivo da Lameira - Actividades	Outros rendimentos e ganhos	4,84 €	C
			Total Serviço 0171	**724,81 €**	**C**
252	975017272	Serviço: 0172 - Apoios a Instituições Desportivas	Prestações de serviços e concessões	1 085,00 €	C
	975017278	Serviço: 0172 - Apoios a Instituições Desportivas	Outros rendimentos e ganhos	4 126,64 €	C
			Total Serviço 0171	**5 211,64 €**	**C**
320	975018078	Serviço: 0180 - Iluminação Pública	Outros rendimentos e ganhos	2 079,98 €	C
			Total Serviço 0180	**2 079,98 €**	**C**
320	975018178	Serviço: 0181 - Concessão de Rede Eléctrica BT	Outros rendimentos e ganhos	641 079,89 €	C
			Total Serviço 0181	**641 079,89 €**	**C**
320	975018378	Serviço: 0183 - Medidas de Apoio à Indústria	Outros rendimentos e ganhos	18 471,14 €	C
			Total Serviço 0183	**18 471,14 €**	**C**
320	975018478	Serviço: 0184 - Exploração de Energia Eólica - P. Candal/Coelheira	Outros rendimentos e ganhos	200 507,05 €	C
			Total Serviço 0184	**200 507,05 €**	**C**
320	975018578	Serviço: 0185 - Exploração de Energia Eólica - P. de S. Mácario	Outros rendimentos e ganhos	62 873,70 €	C
			Total Serviço 0185	**62 873,70 €**	**C**
320	975018678	Serviço: 0186 - Exploração de Energia Eólica - P. Arada/Montemuro	Outros rendimentos e ganhos	393 806,67 €	C
			Total Serviço 0186	**393 806,67 €**	**C**
320	975018878	Serviço: 0188 - Rede Viária - Estradas Nacionais e Regionais	Outros rendimentos e ganhos	94 804,58 €	C
			Total Serviço 0188	**94 804,58 €**	**C**
320	975018978	Serviço: 0189 - Rede Viária - Estr/Cam Mun. - UF SPS/Várzea/Baiões	Outros rendimentos e ganhos	108 378,70 €	C
			Total Serviço 0189	**108 378,70 €**	**C**
331	975019078	Serviço: 0190 - Caminhos Rurais	Outros rendimentos e ganhos	13 368,22 €	C
			Total Serviço 0190	**13 368,22 €**	**C**
331	975019378	Serviço: 0193 - Arruamentos e Praças	Outros rendimentos e ganhos	5 920,10 €	C
			Total Serviço 0193	**5 920,10 €**	**C**
341	975019570	Serviço: 0195 - Feiras e Mercados Municipais	Impostos, contribuições e taxas	4 401,62 €	C
			Total Serviço 0195	**4 401,62 €**	**C**
342	975019778	Serviço: 0197 - Circuitos Pedonais/Percursos pedestres	Outros rendimentos e ganhos	3 328,30 €	C

342			**Total Serviço 0197**	**3 328,30 €**	**C**
342	975019972	Serviço: 0199 - Acções de Divulgação do Concelho	Prestações de serviços e concessões	32,16 €	C
			Total Serviço 0199	**32,16 €**	**C**
420	975020275	Serviço: 0202 - Direcção Geral das Autarquias Locais - DGAL	Transferências e subsídios correntes obtidos	8 718 034,18 €	C
			Total Serviço 0202	**8 718 034,18 €**	**C**
430	975020370	Serviço: 0203 - Diversas Não Especificadas	Impostos, contribuições e taxas	75,00 €	C
	975020372	Serviço: 0203 - Diversas Não Especificadas	Prestações de serviços e concessões	1 040,68 €	C
	975020378	Serviço: 0203 - Diversas Não Especificadas	Outros rendimentos e ganhos	202 584,92 €	C
			Total Serviço 0203	**203 700,60 €**	**C**
341	975020770	Serviço: 0207 - Infraestruturas Comerciais Locais	Impostos, contribuições e taxas	1 427,27 €	C
	975020772	Serviço: 0207 - Infraestruturas Comerciais Locais	Prestações de serviços e concessões	338,02 €	C
			Total Serviço 0207	**1 765,29 €**	**C**
331	975021072	Serviço: 0210 - Licenciamento e Registo de Veículos	Prestações de serviços e concessões	144,57 €	C
	975021075	Serviço: 0210 - Licenciamento e Registo de Veículos	Transferências e subsídios correntes obtidos	1 718,46 €	C
			Total Serviço 0210	**1 863,03 €**	**C**
420	975021370	Serviço: 0213 - AT - Autoridade Tributária e Aduaneira	Impostos, contribuições e taxas	2 437 067,77 €	C
			Total Serviço 0213	**2 437 067,77 €**	**C**
430	975021475	Serviço: 0214 - Medidas Ativas de Emprego - IEFP	Transferências e subsídios correntes obtidos	3 419,78 €	C
			Total Serviço 0214	**3 419,78 €**	**C**
420	975021975	Serviço: 0219 - Transferências Diversas	Transferências e subsídios correntes obtidos	449,31 €	C
			Total Serviço 0219	**449,31 €**	**C**
320	975022178	Serviço: 0221 - Energia Geotérmica	Outros rendimentos e ganhos	285,72 €	C
			Total Serviço 0221	**285,72 €**	**C**
252	975022272	Serviço: 0222 - Projecto Desporto e Animação Sem Idade	Prestações de serviços e concessões	210,00 €	C
			Total Serviço 0222	**210,00 €**	**C**
252	975022370	Serviço: 0223 - Outras Actividades de Recreio e Lazer	Impostos, contribuições e taxas	245,51 €	C
	975022372	Serviço: 0223 - Outras Actividades de Recreio e Lazer	Prestações de serviços e concessões	- 591,40 €	D
	975022378	Serviço: 0223 - Outras Actividades de Recreio e Lazer	Outros rendimentos e ganhos	211,23 €	C
			Total Serviço 0223	**- 134,66 €**	**D**
243	975022672	Serviço: 0226 - Drenagem de Águas Pluviais	Prestações de serviços e concessões	13,08 €	C
			Total Serviço 0226	**13,08 €**	**C**
331	975022878	Serviço: 0228 - Rede Viária - Estr/Cam Municipais - Bordonhos	Outros rendimentos e ganhos	9 291,08 €	C
			Total Serviço 0228	**9 291,08 €**	**C**
331	975023378	Serviço: 0233 - Rede Viária - Estr/Cam Municipais - Manhouce	Outros rendimentos e ganhos	1 363,96 €	C
			Total Serviço 0233	**1 363,96 €**	**C**
331	975023978	Serviço: 0239 - Rede Viária - Estr/Cam Mun. - UF S. Martinho/Covas	Outros rendimentos e ganhos	36,32 €	C
			Total Serviço 0239	**36,32 €**	**C**
331	975024678	Serviço: 0246 - Rede Viária - Estr/Cam Municipais - Geral	Outros rendimentos e ganhos	40 815,00 €	C
			Total Serviço 0246	**40 815,00 €**	**C**
341	975024878	Serviço: 0248 - Café-Esplanada do Carvalhedo	Outros rendimentos e ganhos	2 529,60 €	C
			Total Serviço 0248	**2 529,60 €**	**C**
252	975025372	Serviço: 0253 - Universidade Sénior	Prestações de serviços e concessões	2 090,00 €	C
	975025378	Serviço: 0253 - Universidade Sénior	Outros rendimentos e ganhos	- 55,61 €	D
			Total Serviço 0253	**2 034,39 €**	**C**
211	975025478	Serviço: 0254 - Pólo Pedagógico de Carvalhais	Outros rendimentos e ganhos	8 754,70 €	C
			Total Serviço 0254	**8 754,70 €**	**C**
211	975025578	Serviço: 0255 - Centro Escolar de São Pedro do Sul	Outros rendimentos e ganhos	47 057,15 €	C
			Total Serviço 0255	**47 057,15 €**	**C**
252	975025772	Serviço: 0257 - Campo de férias	Prestações de serviços e concessões	7 207,21 €	C
			Total Serviço 0257	**7 207,21 €**	**C**
430	975025978	Serviço: 0259 - Gabinete Atendimento Munícipe/Espaços Cidadão	Outros rendimentos e ganhos	1 106,75 €	C
			Total Serviço 0259	**1 106,75 €**	**C**
430	975027478	Serviço: 0274 - Centro de Incubação de Empresas	Outros rendimentos e ganhos	4,05 €	C
			Total Serviço 0274	**4,05 €**	**C**
342	975027578	Serviço: 0275 - Infra-estruturas Wi-fi em Espaços de Sps	Outros rendimentos e ganhos	4,79 €	C
			Total Serviço 0275	**4,79 €**	**C**
320	975028078	Serviço: 0280 - Parque industrial de Pindelo dos Milagres	Outros rendimentos e ganhos	29 057,14 €	C
			Total Serviço 0280	**29 057,14 €**	**C**
232	975028675	Serviço: 0286 - Projeto Romper Violências Silenciadas	Transferências e subsídios correntes obtidos	5 663,73 €	C
			Total Serviço 0286	**5 663,73 €**	**C**
			Totais:	**15 318 956,69 €**	

CUSTOS POR CENTRO DE RESPONSABILIDADE

Conta	Centro de responsabilidade	Designação dos Gastos	Valor acumulado a 31/12/2020	
92011161460	Centro de Responsabilidade: 0111 - Assembleia Municipal	Transferências e subsídios concedidos	1 250,00 €	D
92011162963	Centro de Responsabilidade: 0111 - Assembleia Municipal	Gastos com o pessoal	21 815,61 €	D
		Total Gastos CR 0111	**23 065,61 €**	D
92011261161	Centro de Responsabilidade: 0112 - Câmara Municipal	Custo das mercadorias vendidas e das matérias consumidas	20 918,24 €	D
92011261460	Centro de Responsabilidade: 0112 - Câmara Municipal	Transferências e subsídios concedidos	2 647 754,76 €	D
92011261462	Centro de Responsabilidade: 0112 - Câmara Municipal	Fornecimentos e Serviços Externos	885 436,68 €	D
92011261465	Centro de Responsabilidade: 0112 - Câmara Municipal	Perdas por imparidade	86 270,39 €	D
92011261467	Centro de Responsabilidade: 0112 - Câmara Municipal	Provisões do período	114 389,15 €	D
92011261468	Centro de Responsabilidade: 0112 - Câmara Municipal	Outros gastos e perdas	277 818,99 €	D
92011262963	Centro de Responsabilidade: 0112 - Câmara Municipal	Gastos com o pessoal	289 985,21 €	D
		Total Gastos CR 0112	**4 322 573,42 €**	D
92011361469	Centro de Responsabilidade: 0113 - Operações Financeiras	Gastos e perdas por juros e outros encargos	27 028,59 €	D
		Total Gastos CR 0113	**27 028,59 €**	D
92021061462	Centro de Responsabilidade: 0210 - Gabinete de Apoio Pessoal	Fornecimentos e Serviços Externos	1 706,27 €	D
92021062961	Centro de Responsabilidade: 0210 - Gabinete de Apoio Pessoal	Custo das mercadorias vendidas e das matérias consumidas	146,54 €	D
92021062963	Centro de Responsabilidade: 0210 - Gabinete de Apoio Pessoal	Gastos com o pessoal	145 966,11 €	D
92021063968	Centro de Responsabilidade: 0210 - Gabinete de Apoio Pessoal	Outros gastos e perdas	327,85 €	D
		Total Gastos CR 0210	**148 146,77 €**	D
92021161462	Centro de Responsabilidade: 0211 - Veterinário Municipal	Fornecimentos e Serviços Externos	12 655,14 €	D
92021162961	Centro de Responsabilidade: 0211 - Veterinário Municipal	Custo das mercadorias vendidas e das matérias consumidas	8,00 €	D
92021162963	Centro de Responsabilidade: 0211 - Veterinário Municipal	Gastos com o pessoal	24 845,50 €	D
92021162968	Centro de Responsabilidade: 0211 - Veterinário Municipal	Outros gastos e perdas	1 712,44 €	D
		Total Gastos CR 0211	**39 221,08 €**	D
92021261161	Centro de Responsabilidade: 0212 - Serviço Municipal de Protecção Civil	Custo das mercadorias vendidas e das matérias consumidas	96,70 €	D
92021261462	Centro de Responsabilidade: 0212 - Serviço Municipal de Protecção Civil	Fornecimentos e Serviços Externos	52 789,48 €	D
92021262963	Centro de Responsabilidade: 0212 - Serviço Municipal de Protecção Civil	Gastos com o pessoal	53 000,48 €	D
92021262968	Centro de Responsabilidade: 0212 - Serviço Municipal de Protecção Civil	Outros gastos e perdas	8,45 €	D
		Total Gastos CR 0212	**105 895,11 €**	D
92021361462	Centro de Responsabilidade: 0213 - Gabinete Técnico Florestal	Fornecimentos e Serviços Externos	10 099,74 €	D
92021362961	Centro de Responsabilidade: 0213 - Gabinete Técnico Florestal	Custo das mercadorias vendidas e das matérias consumidas	134,51 €	D
92021362963	Centro de Responsabilidade: 0213 - Gabinete Técnico Florestal	Gastos com o pessoal	113 721,20 €	D
92021362968	Centro de Responsabilidade: 0213 - Gabinete Técnico Florestal	Outros gastos e perdas	21,10 €	D
		Total Gastos CR 0213	**123 976,55 €**	D
92021461161	Centro de Responsabilidade: 0214 - Gabinete de Informática	Custo das mercadorias vendidas e das matérias consumidas	57,42 €	D
92021462962	Centro de Responsabilidade: 0214 - Gabinete de Informática	Fornecimentos e Serviços Externos	45 563,95 €	D
92021462963	Centro de Responsabilidade: 0214 - Gabinete de Informática	Gastos com o pessoal	133 347,32 €	D
92021463968	Centro de Responsabilidade: 0214 - Gabinete de Informática	Outros gastos e perdas	262,30 €	D
		Total Gastos CR 0214	**179 230,99 €**	D
92021562962	Centro de Responsabilidade: 0215 - Vigilância Noturna	Fornecimentos e Serviços Externos	123,05 €	D
92021562963	Centro de Responsabilidade: 0215 - Vigilância Noturna	Gastos com o pessoal	42 999,29 €	D
92021562968	Centro de Responsabilidade: 0215 - Vigilância Noturna	Outros gastos e perdas	8,45 €	D
		Total Gastos CR 0215	**43 130,79 €**	D
92031061462	Centro de Responsabilidade: 0310 - Divisão Administrativa	Fornecimentos e Serviços Externos	9 317,69 €	D
92031062961	Centro de Responsabilidade: 0310 - Divisão Administrativa	Custo das mercadorias vendidas e das matérias consumidas	2,78 €	D

CUSTOS POR CENTRO DE RESPONSABILIDADE

92031062963	Centro de Responsabilidade: 0310 - Divisão Administrativa	Gastos com o pessoal	64 645,07 €	D
92031063968	Centro de Responsabilidade: 0310 - Divisão Administrativa	Outros gastos e perdas	65,50 €	D
		Total Gastos CR 0310	**74 031,04 €**	D
92031161462	Centro de Responsabilidade: 0311 - Secção de Pessoal	Fornecimentos e Serviços Externos	6 228,29 €	D
92031162961	Centro de Responsabilidade: 0311 - Secção de Pessoal	Custo das mercadorias vendidas e das matérias consumidas	566,43 €	D
92031162963	Centro de Responsabilidade: 0311 - Secção de Pessoal	Gastos com o pessoal	144 576,37 €	D
92031162968	Centro de Responsabilidade: 0311 - Secção de Pessoal	Outros gastos e perdas	29,60 €	D
		Total Gastos CR 0311	**151 400,69 €**	D
92031261161	Centro de Responsabilidade: 0312 - Secção de Expediente Geral	Custo das mercadorias vendidas e das matérias consumidas	2 322,03 €	D
92031261462	Centro de Responsabilidade: 0312 - Secção de Expediente Geral	Fornecimentos e Serviços Externos	55 290,48 €	D
92031262963	Centro de Responsabilidade: 0312 - Secção de Expediente Geral	Gastos com o pessoal	266 228,01 €	D
92031261468	Centro de Responsabilidade: 0312 - Secção de Expediente Geral	Outros gastos e perdas	79,97 €	D
		Total Gastos CR 0312	**323 920,49 €**	D
92031362961	Centro de Responsabilidade: 0313 - Secção de Contencioso, Taxas e Licenças	Custo das mercadorias vendidas e das matérias consumidas	153,06 €	D
92031362962	Centro de Responsabilidade: 0313 - Secção de Contencioso, Taxas e Licenças	Fornecimentos e Serviços Externos	1 647,35 €	D
92031362963	Centro de Responsabilidade: 0313 - Secção de Contencioso, Taxas e Licenças	Gastos com o pessoal	59 807,28 €	D
92031361465	Centro de Responsabilidade: 0313 - Secção de Contencioso, Taxas e Licenças	Perdas por imparidade	836,15 €	D
92031362968	Centro de Responsabilidade: 0313 - Secção de Contencioso, Taxas e Licenças	Outros gastos e perdas	12,65 €	D
		Total Gastos CR 0313	**62 456,49 €**	D
92031561462	Centro de Responsabilidade: 0315 - Arquivo Geral	Fornecimentos e Serviços Externos	7 102,63 €	D
92031562961	Centro de Responsabilidade: 0315 - Arquivo Geral	Custo das mercadorias vendidas e das matérias consumidas	1,16 €	D
92031562963	Centro de Responsabilidade: 0315 - Arquivo Geral	Gastos com o pessoal	49 316,75 €	D
92031562968	Centro de Responsabilidade: 0315 - Arquivo Geral	Outros gastos e perdas	10,55 €	D
		Total Gastos CR 0315	**56 431,09 €**	D
92031862961	Centro de Responsabilidade: 0318 - Gabinete Jurídico	Custo das mercadorias vendidas e das matérias consumidas	0,33 €	D
92031862962	Centro de Responsabilidade: 0318 - Gabinete Jurídico	Fornecimentos e Serviços Externos	730,59 €	D
92031862963	Centro de Responsabilidade: 0318 - Gabinete Jurídico	Gastos com o pessoal	23 163,49 €	D
		Total Gastos CR 0318	**23 894,41 €**	D
92031961462	Centro de Responsabilidade: 0319 - Gabinete Atendimento Munícipe/Espaços Cidadão	Fornecimentos e Serviços Externos	9 704,75 €	D
92031962961	Centro de Responsabilidade: 0319 - Gabinete Atendimento Munícipe/Espaços Cidadão	Custo das mercadorias vendidas e das matérias consumidas	99,71 €	D
92031962963	Centro de Responsabilidade: 0319 - Gabinete Atendimento Munícipe/Espaços Cidadão	Gastos com o pessoal	139 902,75 €	D
92031962968	Centro de Responsabilidade: 0319 - Gabinete Atendimento Munícipe/Espaços Cidadão	Outros gastos e perdas	29,65 €	D
		Total Gastos CR 0319	**149 736,86 €**	D
92032062961	Centro de Responsabilidade: 0320 - Serviços Técnicos da Divisão Administrativa	Custo das mercadorias vendidas e das matérias consumidas	7,79 €	D
92032062962	Centro de Responsabilidade: 0320 - Serviços Técnicos da Divisão Administrativa	Fornecimentos e Serviços Externos	4,36 €	D
92032062963	Centro de Responsabilidade: 0320 - Serviços Técnicos da Divisão Administrativa	Gastos com o pessoal	10 552,58 €	D
92032062968	Centro de Responsabilidade: 0320 - Serviços Técnicos da Divisão Administrativa	Outros gastos e perdas	4,20 €	D
		Total Gastos CR 0320	**10 568,93 €**	D
92041061462	Centro de Responsabilidade: 0410 - Divisão Financeira	Fornecimentos e Serviços Externos	844,81 €	D
92041062963	Centro de Responsabilidade: 0410 - Divisão Financeira	Gastos com o pessoal	46 714,72 €	D
92041063968	Centro de Responsabilidade: 0410 - Divisão Financeira	Outros gastos e perdas	65,50 €	D
		Total Gastos CR 0410	**47 625,03 €**	D
92041162961	Centro de Responsabilidade: 0411 - Serviços Técnicos da Divisão Financeira	Custo das mercadorias vendidas e das matérias consumidas	24,70 €	D
92041162962	Centro de Responsabilidade: 0411 - Serviços Técnicos da Divisão Financeira	Fornecimentos e Serviços Externos	2 880,06 €	D
92041162963	Centro de Responsabilidade: 0411 - Serviços Técnicos da Divisão Financeira	Gastos com o pessoal	75 933,02 €	D
92041162968	Centro de Responsabilidade: 0411 - Serviços Técnicos da Divisão Financeira	Outros gastos e perdas	12,65 €	D

CUSTOS POR CENTRO DE RESPONSABILIDADE

		Total Gastos CR 0411	**78 850,43 €**	D
92041261462	Centro de Responsabilidade: 0412 - Secção de Aprovisionamento e Contratação Pública	Fornecimentos e Serviços Externos	2 029,58 €	D
92041262961	Centro de Responsabilidade: 0412 - Secção de Aprovisionamento e Contratação Pública	Custo das mercadorias vendidas e das matérias consumidas	675,66 €	D
92041262963	Centro de Responsabilidade: 0412 - Secção de Aprovisionamento e Contratação Pública	Gastos com o pessoal	55 849,47 €	D
92041262968	Centro de Responsabilidade: 0412 - Secção de Aprovisionamento e Contratação Pública	Outros gastos e perdas	120,52 €	D
		Total Gastos CR 0412	**58 675,23 €**	D
92041362961	Centro de Responsabilidade: 0413 - Secção de Contabilidade	Custo das mercadorias vendidas e das matérias consumidas	596,26 €	D
92041362962	Centro de Responsabilidade: 0413 - Secção de Contabilidade	Fornecimentos e Serviços Externos	3 120,06 €	D
92041362963	Centro de Responsabilidade: 0413 - Secção de Contabilidade	Gastos com o pessoal	96 353,95 €	D
92041362968	Centro de Responsabilidade: 0413 - Secção de Contabilidade	Outros gastos e perdas	21,10 €	D
		Total Gastos CR 0413	**100 091,37 €**	D
92041462961	Centro de Responsabilidade: 0414 - Tesouraria	Custo das mercadorias vendidas e das matérias consumidas	393,26 €	D
92041461462	Centro de Responsabilidade: 0414 - Tesouraria	Fornecimentos e Serviços Externos	10 291,86 €	D
92041462963	Centro de Responsabilidade: 0414 - Tesouraria	Gastos com o pessoal	80 223,87 €	D
92041461468	Centro de Responsabilidade: 0414 - Tesouraria	Outros gastos e perdas	146,40 €	D
		Total Gastos CR 0414	**91 055,39 €**	D
92041562961	Centro de Responsabilidade: 0415 - Secção de Património	Custo das mercadorias vendidas e das matérias consumidas	13,55 €	D
92041561462	Centro de Responsabilidade: 0415 - Secção de Património	Fornecimentos e Serviços Externos	7 639,21 €	D
92041562963	Centro de Responsabilidade: 0415 - Secção de Património	Gastos com o pessoal	66 691,81 €	D
92041561468	Centro de Responsabilidade: 0415 - Secção de Património	Outros gastos e perdas	845,48 €	D
		Total Gastos CR 0415	**75 190,05 €**	D
92061062961	Centro de Responsabilidade: 0610 - Divisão de Planeamento e Gestão Urbanística	Custo das mercadorias vendidas e das matérias consumidas	11,06 €	D
92061061462	Centro de Responsabilidade: 0610 - Divisão de Planeamento e Gestão Urbanística	Fornecimentos e Serviços Externos	12 891,02 €	D
92061062963	Centro de Responsabilidade: 0610 - Divisão de Planeamento e Gestão Urbanística	Gastos com o pessoal	52 006,28 €	D
92061063968	Centro de Responsabilidade: 0610 - Divisão de Planeamento e Gestão Urbanística	Outros gastos e perdas	65,50 €	D
		Total Gastos CR 0610	**64 973,86 €**	D
92061162961	Centro de Responsabilidade: 0611 - Serviços de PDM/SIG	Custo das mercadorias vendidas e das matérias consumidas	21,40 €	D
92061162962	Centro de Responsabilidade: 0611 - Serviços de PDM/SIG	Fornecimentos e Serviços Externos	64,09 €	D
92061162963	Centro de Responsabilidade: 0611 - Serviços de PDM/SIG	Gastos com o pessoal	54 075,77 €	D
92061162968	Centro de Responsabilidade: 0611 - Serviços de PDM/SIG	Outros gastos e perdas	10,20 €	D
		Total Gastos CR 0611	**54 171,46 €**	D
92061262961	Centro de Responsabilidade: 0612 - Secção de Obras e Urbanismo	Custo das mercadorias vendidas e das matérias consumidas	327,85 €	D
92061261462	Centro de Responsabilidade: 0612 - Secção de Obras e Urbanismo	Fornecimentos e Serviços Externos	2 447,13 €	D
92061262963	Centro de Responsabilidade: 0612 - Secção de Obras e Urbanismo	Gastos com o pessoal	72 139,04 €	D
92061261468	Centro de Responsabilidade: 0612 - Secção de Obras e Urbanismo	Outros gastos e perdas	27,02 €	D
92061261465	Centro de Responsabilidade: 0612 - Secção de Obras e Urbanismo	Perdas por imparidade	1 132,53 €	D
		Total Gastos CR 0612	**76 073,57 €**	D
92061361460	Centro de Responsabilidade: 0613 - Sector de Espaços Públicos	Transferências e subsídios concedidos	14 406,32 €	D
92061361161	Centro de Responsabilidade: 0613 - Sector de Espaços Públicos	Custo das mercadorias vendidas e das matérias consumidas	4 033,00 €	D
92061361462	Centro de Responsabilidade: 0613 - Sector de Espaços Públicos	Fornecimentos e Serviços Externos	82 406,50 €	D
92061361263	Centro de Responsabilidade: 0613 - Sector de Espaços Públicos	Gastos com o pessoal	400 091,53 €	D
92061361468	Centro de Responsabilidade: 0613 - Sector de Espaços Públicos	Outros gastos e perdas	136,53 €	D
		Total Gastos CR 0613	**501 073,88 €**	D
92061461161	Centro de Responsabilidade: 0614 - Fiscalização Municipal	Custo das mercadorias vendidas e das matérias consumidas	68,52 €	D
92061461462	Centro de Responsabilidade: 0614 - Fiscalização Municipal	Fornecimentos e Serviços Externos	4 731,52 €	D
92061462963	Centro de Responsabilidade: 0614 - Fiscalização Municipal	Gastos com o pessoal	99 179,90 €	D

CUSTOS POR CENTRO DE RESPONSABILIDADE

92061461468	Centro de Responsabilidade: 0614 - Fiscalização Municipal	Outros gastos e perdas	1 704,29 €	D
		Total Gastos CR 0614	**105 684,23 €**	D
92061562962	Centro de Responsabilidade: 0615 - Serviços Técnicos da DPGU	Fornecimentos e Serviços Externos	2,68 €	D
92061562963	Centro de Responsabilidade: 0615 - Serviços Técnicos da DPGU	Gastos com o pessoal	33 949,29 €	D
		Total Gastos CR 0615	**33 951,97 €**	D
92071061460	Centro de Responsabilidade: 0710 - Divisão de Obras Municipais	Transferências e subsídios concedidos	24 999,75 €	D
92071061462	Centro de Responsabilidade: 0710 - Divisão de Obras Municipais	Fornecimentos e Serviços Externos	99 495,56 €	D
92071062963	Centro de Responsabilidade: 0710 - Divisão de Obras Municipais	Gastos com o pessoal	51 126,85 €	D
92071063968	Centro de Responsabilidade: 0710 - Divisão de Obras Municipais	Outros gastos e perdas	65,50 €	D
		Total Gastos CR 0710	**175 687,66 €**	D
92071261462	Centro de Responsabilidade: 0712 - Gabinete de Empreitadas	Fornecimentos e Serviços Externos	2 478,45 €	D
92071262963	Centro de Responsabilidade: 0712 - Gabinete de Empreitadas	Gastos com o pessoal	187 530,22 €	D
92071262968	Centro de Responsabilidade: 0712 - Gabinete de Empreitadas	Outros gastos e perdas	19,85 €	D
		Total Gastos CR 0712	**190 028,52 €**	D
92071361460	Centro de Responsabilidade: 0713 - Gabinete de Estudos e Projetos	Transferências e subsídios concedidos	518,82 €	D
92071361161	Centro de Responsabilidade: 0713 - Gabinete de Estudos e Projetos	Custo das mercadorias vendidas e das matérias consumidas	5,31 €	D
92071361462	Centro de Responsabilidade: 0713 - Gabinete de Estudos e Projetos	Fornecimentos e Serviços Externos	4 067,82 €	D
92071362963	Centro de Responsabilidade: 0713 - Gabinete de Estudos e Projetos	Gastos com o pessoal	158 472,05 €	D
92071361468	Centro de Responsabilidade: 0713 - Gabinete de Estudos e Projetos	Outros gastos e perdas	27,95 €	D
		Total Gastos CR 0713	**163 091,95 €**	D
92071662961	Centro de Responsabilidade: 0716 - Secção de Empreitadas e Projetos	Custo das mercadorias vendidas e das matérias consumidas	447,22 €	D
92071661462	Centro de Responsabilidade: 0716 - Secção de Empreitadas e Projetos	Fornecimentos e Serviços Externos	4 509,49 €	D
92071662963	Centro de Responsabilidade: 0716 - Secção de Empreitadas e Projetos	Gastos com o pessoal	90 178,06 €	D
92071661468	Centro de Responsabilidade: 0716 - Secção de Empreitadas e Projetos	Outros gastos e perdas	35,57 €	D
		Total Gastos CR 0716	**95 170,34 €**	D
92072762961	Centro de Responsabilidade: 0727 - Gabinete de Higiene e Segurança no Trabalho	Custo das mercadorias vendidas e das matérias consumidas	5,11 €	D
92072761462	Centro de Responsabilidade: 0727 - Gabinete de Higiene e Segurança no Trabalho	Fornecimentos e Serviços Externos	3 468,18 €	D
92072762963	Centro de Responsabilidade: 0727 - Gabinete de Higiene e Segurança no Trabalho	Gastos com o pessoal	11 751,22 €	D
92072761468	Centro de Responsabilidade: 0727 - Gabinete de Higiene e Segurança no Trabalho	Outros gastos e perdas	85,30 €	D
		Total Gastos CR 0727	**15 309,81 €**	D
92081062961	Centro de Responsabilidade: 0810 - Divisão de Educação,Cultura,Desporto e Ação Social	Custo das mercadorias vendidas e das matérias consumidas	3,46 €	D
92081061462	Centro de Responsabilidade: 0810 - Divisão de Educação,Cultura,Desporto e Ação Social	Fornecimentos e Serviços Externos	190,46 €	D
92081062963	Centro de Responsabilidade: 0810 - Divisão de Educação,Cultura,Desporto e Ação Social	Gastos com o pessoal	50 850,67 €	D
92081063968	Centro de Responsabilidade: 0810 - Divisão de Educação,Cultura,Desporto e Ação Social	Outros gastos e perdas	65,50 €	D
		Total Gastos CR 0810	**51 110,09 €**	D
92081162961	Centro de Responsabilidade: 0811 - Secção Administrativa da DECDAS	Custo das mercadorias vendidas e das matérias consumidas	138,19 €	D
92081162962	Centro de Responsabilidade: 0811 - Secção Administrativa da DECDAS	Fornecimentos e Serviços Externos	465,00 €	D
92081162963	Centro de Responsabilidade: 0811 - Secção Administrativa da DECDAS	Gastos com o pessoal	132 413,02 €	D
92081161468	Centro de Responsabilidade: 0811 - Secção Administrativa da DECDAS	Outros gastos e perdas	1 726,54 €	D
		Total Gastos CR 0811	**134 742,75 €**	D
92081362962	Centro de Responsabilidade: 0813 - Gabinete de Apoio ao Emigrante	Fornecimentos e Serviços Externos	4,82 €	D
92081362963	Centro de Responsabilidade: 0813 - Gabinete de Apoio ao Emigrante	Gastos com o pessoal	23 387,65 €	D
92081362968	Centro de Responsabilidade: 0813 - Gabinete de Apoio ao Emigrante	Outros gastos e perdas	4,65 €	D
		Total Gastos CR 0813	**23 397,12 €**	D
92081561460	Centro de Responsabilidade: 0815 - Sector de Transportes Escolares	Transferências e subsídios concedidos	729,77 €	D
92081561462	Centro de Responsabilidade: 0815 - Sector de Transportes Escolares	Fornecimentos e Serviços Externos	389 585,58 €	D

CUSTOS POR CENTRO DE RESPONSABILIDADE

92081561263	Centro de Responsabilidade: 0815 - Sector de Transportes Escolares	Gastos com o pessoal	208 472,28 €	D
92081561468	Centro de Responsabilidade: 0815 - Sector de Transportes Escolares	Outros gastos e perdas	2 496,10 €	D
		Total Gastos CR 0815	**601 283,73 €**	D
92081662961	Centro de Responsabilidade: 0816 - Biblioteca Municipal	Custo das mercadorias vendidas e das matérias consumidas	186,72 €	D
92081661462	Centro de Responsabilidade: 0816 - Biblioteca Municipal	Fornecimentos e Serviços Externos	7 100,78 €	D
92081662963	Centro de Responsabilidade: 0816 - Biblioteca Municipal	Gastos com o pessoal	89 660,36 €	D
92081662965	Centro de Responsabilidade: 0816 - Biblioteca Municipal	Perdas por imparidade	4,43 €	D
92081661468	Centro de Responsabilidade: 0816 - Biblioteca Municipal	Outros gastos e perdas	6 090,36 €	D
		Total Gastos CR 0816	**103 042,65 €**	D
92081761462	Centro de Responsabilidade: 0817 - Espaços Internet	Fornecimentos e Serviços Externos	664,93 €	D
92081762963	Centro de Responsabilidade: 0817 - Espaços Internet	Gastos com o pessoal	499,84 €	D
92081762968	Centro de Responsabilidade: 0817 - Espaços Internet	Outros gastos e perdas	3,00 €	D
		Total Gastos CR 0817	**1 167,77 €**	D
92081861460	Centro de Responsabilidade: 0818 - Desporto e Tempos Livres	Transferências e subsídios concedidos	381 090,10 €	D
92081861161	Centro de Responsabilidade: 0818 - Desporto e Tempos Livres	Custo das mercadorias vendidas e das matérias consumidas	6 897,11 €	D
92081861462	Centro de Responsabilidade: 0818 - Desporto e Tempos Livres	Fornecimentos e Serviços Externos	94 751,06 €	D
92081862963	Centro de Responsabilidade: 0818 - Desporto e Tempos Livres	Gastos com o pessoal	337 201,78 €	D
92081862965	Centro de Responsabilidade: 0818 - Desporto e Tempos Livres	Perdas por imparidade	41 947,19 €	D
92081861468	Centro de Responsabilidade: 0818 - Desporto e Tempos Livres	Outros gastos e perdas	288,46 €	D
		Total Gastos CR 0818	**862 175,70 €**	D
92082061460	Centro de Responsabilidade: 0820 - Cultura	Transferências e subsídios concedidos	90 520,00 €	D
92082061161	Centro de Responsabilidade: 0820 - Cultura	Custo das mercadorias vendidas e das matérias consumidas	191,60 €	D
92082061462	Centro de Responsabilidade: 0820 - Cultura	Fornecimentos e Serviços Externos	60 944,78 €	D
92082062963	Centro de Responsabilidade: 0820 - Cultura	Gastos com o pessoal	119 751,59 €	D
92082062965	Centro de Responsabilidade: 0820 - Cultura	Perdas por imparidade	5 711,07 €	D
92082061468	Centro de Responsabilidade: 0820 - Cultura	Outros gastos e perdas	9 648,35 €	D
		Total Gastos CR 0820	**286 767,39 €**	D
92082161460	Centro de Responsabilidade: 0821 - Educação	Transferências e subsídios concedidos	59 083,62 €	D
92082161161	Centro de Responsabilidade: 0821 - Educação	Custo das mercadorias vendidas e das matérias consumidas	1 410,54 €	D
92082161462	Centro de Responsabilidade: 0821 - Educação	Fornecimentos e Serviços Externos	258 311,78 €	D
92082161263	Centro de Responsabilidade: 0821 - Educação	Gastos com o pessoal	690 181,17 €	D
92082161265	Centro de Responsabilidade: 0821 - Educação	Perdas por imparidade	1 796,03 €	D
92082161468	Centro de Responsabilidade: 0821 - Educação	Outros gastos e perdas	6 748,98 €	D
		Total Gastos CR 0821	**1 017 532,12 €**	D
92082261460	Centro de Responsabilidade: 0822 - Ação Social e Solidariedade	Transferências e subsídios concedidos	16 186,15 €	D
92082262961	Centro de Responsabilidade: 0822 - Ação Social e Solidariedade	Custo das mercadorias vendidas e das matérias consumidas	49,87 €	D
92082261462	Centro de Responsabilidade: 0822 - Ação Social e Solidariedade	Fornecimentos e Serviços Externos	16 385,98 €	D
92082262963	Centro de Responsabilidade: 0822 - Ação Social e Solidariedade	Gastos com o pessoal	179 785,45 €	D
92082261468	Centro de Responsabilidade: 0822 - Ação Social e Solidariedade	Outros gastos e perdas	41,97 €	D
		Total Gastos CR 0822	**212 449,42 €**	D
92082362961	Centro de Responsabilidade: 0823 - Gabinete de Educação e Cultura	Custo das mercadorias vendidas e das matérias consumidas	27,47 €	D
92082361462	Centro de Responsabilidade: 0823 - Gabinete de Educação e Cultura	Fornecimentos e Serviços Externos	597,28 €	D
92082362963	Centro de Responsabilidade: 0823 - Gabinete de Educação e Cultura	Gastos com o pessoal	78 810,54 €	D
92082362968	Centro de Responsabilidade: 0823 - Gabinete de Educação e Cultura	Outros gastos e perdas	101,34 €	D
		Total Gastos CR 0823	**79 536,63 €**	D
92082461460	Centro de Responsabilidade: 0824 - Turismo	Transferências e subsídios concedidos	3 595,07 €	D

CUSTOS POR CENTRO DE RESPONSABILIDADE

92082462961	Centro de Responsabilidade: 0824 - Turismo	Custo das mercadorias vendidas e das matérias consumidas	64,88 €	D
92082461462	Centro de Responsabilidade: 0824 - Turismo	Fornecimentos e Serviços Externos	14 821,03 €	D
92082462963	Centro de Responsabilidade: 0824 - Turismo	Gastos com o pessoal	72 551,59 €	D
92082461468	Centro de Responsabilidade: 0824 - Turismo	Outros gastos e perdas	48,13 €	D
		Total Gastos CR 0824	**91 080,70 €**	D
92082561161	Centro de Responsabilidade: 0825 - Universidade Sénior	Custo das mercadorias vendidas e das matérias consumidas	88,06 €	D
92082561462	Centro de Responsabilidade: 0825 - Universidade Sénior	Fornecimentos e Serviços Externos	975,28 €	D
92082562963	Centro de Responsabilidade: 0825 - Universidade Sénior	Gastos com o pessoal	34 127,53 €	D
92082562965	Centro de Responsabilidade: 0825 - Universidade Sénior	Perdas por imparidade	495,00 €	D
92082561468	Centro de Responsabilidade: 0825 - Universidade Sénior	Outros gastos e perdas	63,80 €	D
		Total Gastos CR 0825	**35 749,67 €**	D
92082661462	Centro de Responsabilidade: 0826 - Gabinete de Apoio ao Associativismo	Fornecimentos e Serviços Externos	2 006,68 €	D
92082662963	Centro de Responsabilidade: 0826 - Gabinete de Apoio ao Associativismo	Gastos com o pessoal	26 935,03 €	D
92082661468	Centro de Responsabilidade: 0826 - Gabinete de Apoio ao Associativismo	Outros gastos e perdas	78,00 €	D
		Total Gastos CR 0826	**29 019,71 €**	D
92082762962	Centro de Responsabilidade: 0827 - Secção de Apoio aos Estabelecimentos de Ensino	Fornecimentos e Serviços Externos	8,72 €	D
92082762963	Centro de Responsabilidade: 0827 - Secção de Apoio aos Estabelecimentos de Ensino	Gastos com o pessoal	37 074,71 €	D
92082762968	Centro de Responsabilidade: 0827 - Secção de Apoio aos Estabelecimentos de Ensino	Outros gastos e perdas	8,45 €	D
		Total Gastos CR 0827	**37 091,88 €**	D
92091062961	Centro de Responsabilidade: 0910 - Equipa de Águas, Saneamento, Serviços Urbanos EASU	Custo das mercadorias vendidas e das matérias consumidas	59,90 €	D
92091061462	Centro de Responsabilidade: 0910 - Equipa de Águas, Saneamento, Serviços Urbanos EASU	Fornecimentos e Serviços Externos	7 199,17 €	D
92091062963	Centro de Responsabilidade: 0910 - Equipa de Águas, Saneamento, Serviços Urbanos EASU	Gastos com o pessoal	73 768,96 €	D
92091063968	Centro de Responsabilidade: 0910 - Equipa de Águas, Saneamento, Serviços Urbanos EASU	Outros gastos e perdas	131,15 €	D
		Total Gastos CR 0910	**81 159,18 €**	D
92091162962	Centro de Responsabilidade: 0911 - EASU - Estudos e Projetos	Fornecimentos e Serviços Externos	806,86 €	D
92091162963	Centro de Responsabilidade: 0911 - EASU - Estudos e Projetos	Gastos com o pessoal	33 742,32 €	D
92091162968	Centro de Responsabilidade: 0911 - EASU - Estudos e Projetos	Outros gastos e perdas	4,20 €	D
		Total Gastos CR 0911	**34 553,38 €**	D
92091261462	Centro de Responsabilidade: 0912 - EASU - Ambiente	Fornecimentos e Serviços Externos	9 216,52 €	D
92091262963	Centro de Responsabilidade: 0912 - EASU - Ambiente	Gastos com o pessoal	55 698,04 €	D
92091261468	Centro de Responsabilidade: 0912 - EASU - Ambiente	Outros gastos e perdas	87,27 €	D
		Total Gastos CR 0912	**65 001,83 €**	D
92091361460	Centro de Responsabilidade: 0913 - EASU - Controlo e Fiscalização	Transferências e subsídios concedidos	1 020,17 €	D
92091361161	Centro de Responsabilidade: 0913 - EASU - Controlo e Fiscalização	Custo das mercadorias vendidas e das matérias consumidas	66,10 €	D
92091361462	Centro de Responsabilidade: 0913 - EASU - Controlo e Fiscalização	Fornecimentos e Serviços Externos	656,52 €	D
92091362963	Centro de Responsabilidade: 0913 - EASU - Controlo e Fiscalização	Gastos com o pessoal	65 243,39 €	D
92091361468	Centro de Responsabilidade: 0913 - EASU - Controlo e Fiscalização	Outros gastos e perdas	39,68 €	D
		Total Gastos CR 0913	**67 025,86 €**	D
92091462961	Centro de Responsabilidade: 0914 - EASU - Apoio Administrativo	Custo das mercadorias vendidas e das matérias consumidas	628,93 €	D
92091461462	Centro de Responsabilidade: 0914 - EASU - Apoio Administrativo	Fornecimentos e Serviços Externos	2 225,82 €	D
92091462963	Centro de Responsabilidade: 0914 - EASU - Apoio Administrativo	Gastos com o pessoal	184 093,41 €	D
92091461468	Centro de Responsabilidade: 0914 - EASU - Apoio Administrativo	Outros gastos e perdas	46,50 €	D
		Total Gastos CR 0914	**186 994,66 €**	D
92092061460	Centro de Responsabilidade: 0920 - Sector de Salubridade e Limpeza Pública	Transferências e subsídios concedidos	519,90 €	D
92092061161	Centro de Responsabilidade: 0920 - Sector de Salubridade e Limpeza Pública	Custo das mercadorias vendidas e das matérias consumidas	1 191,53 €	D
92092061462	Centro de Responsabilidade: 0920 - Sector de Salubridade e Limpeza Pública	Fornecimentos e Serviços Externos	7 349,06 €	D
92092062963	Centro de Responsabilidade: 0920 - Sector de Salubridade e Limpeza Pública	Gastos com o pessoal	88 918,47 €	D

CUSTOS POR CENTRO DE RESPONSABILIDADE

92092062968	Centro de Responsabilidade: 0920 - Sector de Salubridade e Limpeza Pública	Outros gastos e perdas	9,35 €	D
		Total Gastos CR 0920	**97 988,31 €**	D
92092161460	Centro de Responsabilidade: 0921 - Sector de Obras por Administração Direta	Transferências e subsídios concedidos	25 589,44 €	D
92092161161	Centro de Responsabilidade: 0921 - Sector de Obras por Administração Direta	Custo das mercadorias vendidas e das matérias consumidas	62 276,93 €	D
92092161462	Centro de Responsabilidade: 0921 - Sector de Obras por Administração Direta	Fornecimentos e Serviços Externos	211 939,95 €	D
92092161263	Centro de Responsabilidade: 0921 - Sector de Obras por Administração Direta	Gastos com o pessoal	412 359,93 €	D
92092161468	Centro de Responsabilidade: 0921 - Sector de Obras por Administração Direta	Outros gastos e perdas	580,78 €	D
		Total Gastos CR 0921	**712 747,03 €**	D
92092261161	Centro de Responsabilidade: 0922 - Sector de Manutenção das Escolas	Custo das mercadorias vendidas e das matérias consumidas	2 700,62 €	D
92092261462	Centro de Responsabilidade: 0922 - Sector de Manutenção das Escolas	Fornecimentos e Serviços Externos	16 717,76 €	D
92092261263	Centro de Responsabilidade: 0922 - Sector de Manutenção das Escolas	Gastos com o pessoal	194 875,76 €	D
92092262968	Centro de Responsabilidade: 0922 - Sector de Manutenção das Escolas	Outros gastos e perdas	60,70 €	D
		Total Gastos CR 0922	**214 354,84 €**	D
92092361161	Centro de Responsabilidade: 0923 - Equipa de Eletricistas	Custo das mercadorias vendidas e das matérias consumidas	681,90 €	D
92092361462	Centro de Responsabilidade: 0923 - Equipa de Eletricistas	Fornecimentos e Serviços Externos	16 624,06 €	D
92092361263	Centro de Responsabilidade: 0923 - Equipa de Eletricistas	Gastos com o pessoal	66 469,20 €	D
92092361468	Centro de Responsabilidade: 0923 - Equipa de Eletricistas	Outros gastos e perdas	56,28 €	D
		Total Gastos CR 0923	**83 831,44 €**	D
92092462961	Centro de Responsabilidade: 0924 - Sector de Viaturas e Máquinas Municipais	Custo das mercadorias vendidas e das matérias consumidas	49,84 €	D
92092461462	Centro de Responsabilidade: 0924 - Sector de Viaturas e Máquinas Municipais	Fornecimentos e Serviços Externos	19 286,55 €	D
92092462963	Centro de Responsabilidade: 0924 - Sector de Viaturas e Máquinas Municipais	Gastos com o pessoal	60 796,48 €	D
92092461468	Centro de Responsabilidade: 0924 - Sector de Viaturas e Máquinas Municipais	Outros gastos e perdas	9,35 €	D
		Total Gastos CR 0924	**80 142,22 €**	D
92092561161	Centro de Responsabilidade: 0925 - Oficinas Municipais	Custo das mercadorias vendidas e das matérias consumidas	658,85 €	D
92092561462	Centro de Responsabilidade: 0925 - Oficinas Municipais	Fornecimentos e Serviços Externos	8 248,37 €	D
92092561263	Centro de Responsabilidade: 0925 - Oficinas Municipais	Gastos com o pessoal	89 542,87 €	D
92092561468	Centro de Responsabilidade: 0925 - Oficinas Municipais	Outros gastos e perdas	645,55 €	D
		Total Gastos CR 0925	**99 095,64 €**	D
92092661460	Centro de Responsabilidade: 0926 - Sector de Abastecimento de Água	Transferências e subsídios concedidos	189 301,20 €	D
92092661161	Centro de Responsabilidade: 0926 - Sector de Abastecimento de Água	Custo das mercadorias vendidas e das matérias consumidas	21 218,20 €	D
92092661462	Centro de Responsabilidade: 0926 - Sector de Abastecimento de Água	Fornecimentos e Serviços Externos	195 823,89 €	D
92092662963	Centro de Responsabilidade: 0926 - Sector de Abastecimento de Água	Gastos com o pessoal	178 075,82 €	D
92092662964	Centro de Responsabilidade: 0926 - Sector de Abastecimento de Água	Perdas por imparidade	12 140,81 €	D
92092661468	Centro de Responsabilidade: 0926 - Sector de Abastecimento de Água	Outros gastos e perdas	19 129,11 €	D
		Total Gastos CR 0926	**615 689,03 €**	D
92092761460	Centro de Responsabilidade: 0927 - Sector de Saneamento de Águas Residuais e ETAR's	Transferências e subsídios concedidos	21 478,80 €	D
92092761161	Centro de Responsabilidade: 0927 - Sector de Saneamento de Águas Residuais e ETAR's	Custo das mercadorias vendidas e das matérias consumidas	8 457,89 €	D
92092761462	Centro de Responsabilidade: 0927 - Sector de Saneamento de Águas Residuais e ETAR's	Fornecimentos e Serviços Externos	96 518,44 €	D
92092762963	Centro de Responsabilidade: 0927 - Sector de Saneamento de Águas Residuais e ETAR's	Gastos com o pessoal	138 503,19 €	D
92092762965	Centro de Responsabilidade: 0927 - Sector de Saneamento de Águas Residuais e ETAR's	Perdas por imparidade	4 046,94 €	D
92092761468	Centro de Responsabilidade: 0927 - Sector de Saneamento de Águas Residuais e ETAR's	Outros gastos e perdas	11 085,26 €	D
92092761469	Centro de Responsabilidade: 0927 - Sector de Saneamento de Águas Residuais e ETAR's	Gastos e perdas por juros e outros encargos	56,04 €	D
		Total Gastos CR 0927	**280 146,56 €**	D
92092861460	Centro de Responsabilidade: 0928 - Sector de Gestão de Resíduos Urbanos	Transferências e subsídios concedidos	23 729,66 €	D
92092861462	Centro de Responsabilidade: 0928 - Sector de Gestão de Resíduos Urbanos	Fornecimentos e Serviços Externos	492 034,62 €	D
92092861263	Centro de Responsabilidade: 0928 - Sector de Gestão de Resíduos Urbanos	Gastos com o pessoal	11 072,21 €	D

CUSTOS POR CENTRO DE RESPONSABILIDADE

92092861265	Centro de Responsabilidade: 0928 - Sector de Gestão de Resíduos Urbanos	Perdas por imparidade	4 046,94 €	D
92092861468	Centro de Responsabilidade: 0928 - Sector de Gestão de Resíduos Urbanos	Outros gastos e perdas	68 780,15 €	D
		Total Gastos CR 0928	**599 663,58 €**	D
92092961161	Centro de Responsabilidade: 0929 - Armazém	Custo das mercadorias vendidas e das matérias consumidas	1 293,94 €	D
92092961462	Centro de Responsabilidade: 0929 - Armazém	Fornecimentos e Serviços Externos	3 867,39 €	D
92092961263	Centro de Responsabilidade: 0929 - Armazém	Gastos com o pessoal	88 195,49 €	D
92092961468	Centro de Responsabilidade: 0929 - Armazém	Outros gastos e perdas	3 221,49 €	D
		Total Gastos CR 0929	**96 578,31 €**	D
92990161464	Centro de Responsabilidade: 9901 - Amortizações não enquadráveis	Gastos de depreciação e de amortização	3 547 721,80 €	D
		Total Gastos CR 9901	**3 547 721,80 €**	D

Demonstrações Financeiras e outros mapas de Prestação de Contas

Apresentam-se os seguintes mapas de prestação de contas referentes ao exercício de 2020:

- Balanço
- Demonstração dos resultados por naturezas
- Demonstração das alterações no património líquido
- Demonstração dos fluxos de caixa
- Anexo às demonstrações financeiras
- Demonstração do desempenho orçamental
- Demonstração de execução orçamental da receita
- Demonstração de execução orçamental da despesa
- Demonstração da execução do plano plurianual de investimentos
- Execução anual do plano plurianual de investimentos
- Anexo às demonstrações orçamentais :
  - Alterações orçamentais da receita
  - Alterações orçamentais da despesa
  - Alterações ao plano plurianual de investimentos
  - Operações de tesouraria
  - Contratação administrativa - Situação dos contratos
  - Contratação administrativa - Adjudicações por tipo de procedimento
  - Transferências e subsídios - receita
  - Transferências e subsídios - despesa
  - Outras divulgações:
    - Encargos contratuais
    - Dívidas por antiguidade de saldos
- Balancete analítico da contabilidade orçamental e financeira - mês 13
- Balancete analítico da contabilidade orçamental e financeira - mês 14
- Orçamento inicial
- Plano Plurianual de Investimentos
- Correspondência entre o plano de contas local e plano de contas central
- Relação nominal de responsáveis
- Responsáveis pelas demonstrações financeiras
- Responsáveis pelas demonstrações orçamentais
- Caracterização da entidade
- Mapa dos investimentos financeiros
- Mapa de acumulação de funções
- Extratos dos saldos bancários reportados ao fim do exercício
- Reconciliações bancárias
- Sínteses das reconciliações bancárias
- Reconciliação para Balanço de abertura de acordo com o SNC-AP
- Dívida Total – Entidades relevantes
- Dívida Total – Apuramento da dívida total
- Dívida Total – Limite da dívida total
- Transferência de competências de órgãos do Estado
- Delegação de competências do Município
- Mapa de Empréstimos

Município de São Pedro do Sul

Balanço em 31 de Dezembro de 2020 — Valores em €

RUBRICAS	NOTAS	SNC-AP 31/12/2020	Normativo Anterior 31/12/2019
ATIVO			
Ativo não corrente			
Ativos fixos tangíveis	5	46.570.568,15	46.942.896,25
Propriedades de investimento	8	57.966,00	
Ativos intangíveis	3	75.298,48	
Ativos biológicos			
Participações financeiras	9,18	3.703.021,47	3.663.745,53
Devedores por empréstimos bonificados e subsídios reembolsáveis			
Acionistas/sócios/associados			
Diferimentos			
Outros ativos financeiros			
Ativos por impostos diferidos			
Clientes, contribuintes e utentes			
Outras contas a receber			
		50.406.854,10	50.606.641,78
Ativo corrente			
Inventários	9,10	198.698,83	163.358,76
Ativos biológicos			
Devedores por transferências e subsídios não reembolsáveis		372.923,80	313.403,93
Devedores por empréstimos bonificados e subsídios reembolsáveis			
Clientes, contribuintes e utentes	9	63.766,32	99.761,50
Estado e outros entes públicos		20.025,99	14.750,26
Acionistas/sócios/associados			
Outras contas a receber		3.806.215,90	3.919.523,25
Diferimentos		33.935,30	32.241,86
Ativos financeiros detidos para negociação			
Outros ativos financeiros			
Ativos não correntes detidos para venda			
Caixa e depósitos	1	952.513,78	755.458,28
		5.448.079,92	5.298.497,84
Total do Ativo		55.854.934,02	55.905.139,62
PATRIMÓNIO LÍQUIDO			
Património/Capital		34.925.014,53	34.925.014,53
Ações (quotas) próprias			
Outros instrumentos de capital próprio			
Prémios de emissão			
Reservas		746.803,33	746.803,33
Resultados transitados	0,1	-4.049.996,33	-3.112.337,80
Ajustamentos em ativos financeiros		-1.394.370,67	-1.394.370,67
Excedentes de revalorização			
Outras variações no Património Líquido	0,1	19.293.204,67	152.510,92
Resultado líquido do período		-3.035.386,92	-527.675,15
Dividendos antecipados			
Interesses que não controlam			
Total do Património Líquido		46.485.268,61	30.789.945,16

Município de São Pedro do Sul

Balanço em 31 de Dezembro de 2020 — Valores em €

RUBRICAS	NOTAS	SNC-AP 31/12/2020	Normativo Anterior 31/12/2019
PASSIVO			
Passivo não corrente			
Provisões	15	368.081,80	534.576,71
Financiamentos obtidos	7,18	1.695.713,31	1.712.417,47
Fornecedores de investimentos			
Responsabilidades por benefícios pós-emprego			
Diferimentos			
Passivos por impostos diferidos			
Fornecedores			
Outras contas a pagar		72.964,64	3.478,86
		2.136.759,75	2.250.473,04
Passivo corrente			
Credores por transferências e subsídios não reembolsáveis concedidos		45.606,84	
Fornecedores		1.339.388,12	1.558.360,06
Adiantamentos de clientes, contribuintes e utentes			
Estado e outros entes públicos		155.905,51	156.007,11
Acionistas/sócios/associados			
Financiamentos obtidos	7,18	240.927,77	353.405,53
Fornecedores de investimentos		1.695.824,76	2.388.404,70
Outras contas a pagar	0,1	3.747.505,76	2.018.181,34
Diferimentos	0,1	7.746,90	16.390.362,68
Passivos financeiros detidos para negociação			
Outros passivos financeiros			
		7.232.905,66	22.864.721,42
Total do Passivo		9.369.665,41	25.115.194,46
Total do Património Líquido e Passivo		55.854.934,02	55.905.139,62

Município de São Pedro do Sul

Demonstração de resultados por naturezas do período findo em 31 de Dezembro de 2020 Valores em €

RENDIMENTOS E GASTOS	NOTAS	PERÍODOS 31/12/2020	PERÍODOS 31/12/2019
Impostos, contribuições e taxas	14	2.769.498,13	
Vendas	14	374.481,85	
Prestações de serviços e concessões	14	707.887,51	
Rendimentos/Gastos imputados de entidades controladas, associadas e empre			
Transferências e subsídios correntes obtidos	14	8.942.146,66	
Variações nos inventários da produção			
Trabalhos para a própria entidade			
Custo das mercadorias vendidas e das matérias consumidas	10	-139.564,29	
Fornecimentos e serviços externos		-3.277.097,61	
Gastos com pessoal		-7.039.219,14	
Transferências e subsídios concedidos		-3.501.773,53	
Prestações sociais			
Imparidade de inventarios e ativos biológicos (perdas/reversões)			
Imparidade de dívidas a receber (perdas/reversões)	9	-145.625,98	
Provisões (aumentos/reduções)	15	166.494,91	
Imparidade de investimentos não depreciáveis/amortizáveis (perdas/reversões		-12.801,50	
Aumentos/reduções de justo valor			
Outros rendimentos		2.244.058,48	
Outros gastos		-415.081,51	
Resultados antes de depreciações e gastos de financiamento		673.403,98	0,00
Gastos/reversões de depreciação e amortização	5	-3.681.706,27	
Imparidade de investimentos depreciáveis/amortizáveis (perdas/reversões)			
Resultado operacional (antes de gastos de financiamento)		-3.008.302,29	0,00
Juros e rendimentos similares obtidos			
Juros e gastos similares suportados	7	-27.084,63	
Resultado antes de impostos		-3.035.386,92	0,00
Imposto sobre o rendimento			
Resultado liquido do período		-3.035.386,92	0,00
Resultado líquido do período atribuível a:			
Detentores do capital da entidade-mãe			
Interesses que não controlam			
		-3.035.386,92	0,00

Município de São Pedro do Sul

Ano: 2020

Descrição	Notas	Capital / Património Subscrito	Ações (Quotas) Próprias	Outros Instrum. de Capital Próprio	Prémios de Emissão	Reservas Legais	Resultados Transitados	Ajusta- mentos em Ativos Financeiros	Excedentes de Reva- lorização	Outras Variações Património Líquido	Resultado Líquido do Período	Total	Interesses que não controlam	Total do Património Líquido
Posição no início do período	(1)	**34.925.014,53**	**0,00**	**0,00**	**0,00**	**746.803,33**	**-3.112.337,80**	**-1.394.370,67**	**0,00**	**152.510,92**	**-527.675,15**	**30.789.945,16**	**0,00**	**30.789.945,16**
Alterações no período														
Primeira adoção de novo referencial contabilístico		0,00	0,00	0,00	0,00	0,00	-764.275,74	0,00	0,00	16.374.329,99	0,00	15.610.054,25	0,00	15.610.054,25
Alterações de políticas contabilísticas		0,00	0,00	0,00	0,00	0,00	0,00	0,00	0,00	0,00	0,00	0,00	0,00	0,00
Diferenças de conversão de demonstrações financeiras		0,00	0,00	0,00	0,00	0,00	0,00	0,00	0,00	0,00	0,00	0,00	0,00	0,00
Realização do excedente de revalorização		0,00	0,00	0,00	0,00	0,00	0,00	0,00	0,00	0,00	0,00	0,00	0,00	0,00
Excedentes de revalorização e respetivas variações		0,00	0,00	0,00	0,00	0,00	0,00	0,00	0,00	0,00	0,00	0,00	0,00	0,00
Transferências e subsídios de capital		0,00	0,00	0,00	0,00	0,00	0,00	0,00	0,00	2.761.100,59	0,00	2.761.100,59	0,00	2.761.100,59
Correção de erros materiais		0,00	0,00	0,00	0,00	0,00	-173.382,79	0,00	0,00	0,00	0,00	-173.382,79	0,00	-173.382,79
Outras alterações reconhecidas no Património Líquido		0,00	0,00	0,00	0,00	0,00	0,00	0,00	0,00	5.263,17	527.675,15	532.938,32	0,00	532.938,32
	(2)	0,00	0,00	0,00	0,00	0,00	-937.658,53	0,00	0,00	19.140.693,75	527.675,15	18.730.710,37	0,00	18.730.710,37
Resultado Líquido do Período	(3)	**0,00**	**0,00**	**0,00**	**0,00**	**0,00**	**0,00**	**0,00**	**0,00**	**0,00**	**-3.035.386,92**	**-3.035.386,92**	**0,00**	**-3.035.386,92**
Resultado Integral	(4)=(2)+(3)										**-2.507.711,77**	**15.695.323,45**	**0,00**	**15.695.323,45**
Operações com detentores de capital no período														
Realizações de capital/património		0,00	0,00	0,00	0,00	0,00	0,00	0,00	0,00	0,00	0,00	0,00	0,00	0,00
Entradas para cobertura de perdas		0,00	0,00	0,00	0,00	0,00	0,00	0,00	0,00	0,00	0,00	0,00	0,00	0,00
Outras operações		0,00	0,00	0,00	0,00	0,00	0,00	0,00	0,00	0,00	0,00	0,00	0,00	0,00
Subscrições de prémios de emissão		0,00	0,00	0,00	0,00	0,00	0,00	0,00	0,00	0,00	0,00	0,00	0,00	0,00
	(5)	0,00	0,00	0,00	0,00	0,00	0,00	0,00	0,00	0,00	0,00	0,00	0,00	0,00
Posição fim período	(6)=(1)+(2)+(3)+(5)	**34.925.014,53**	**0,00**	**0,00**	**0,00**	**746.803,33**	**-4.049.996,33**	**-1.394.370,67**	**0,00**	**19.293.204,67**	**-3.035.386,92**	**46.485.268,61**	**0,00**	**46.485.268,61**

Município de São Pedro do Sul

Demonstração dos fluxos de caixa, do período findo em 31 de Dezembro de 2020

Valores em €

Rubricas	Notas	Períodos 31/12/2020	Períodos 31/12/2019
Fluxos de caixa das atividades operacionais			
Recebimentos de clientes		1.105.017,82	
Recebimentos de contribuintes		2.299.328,13	
Recebimentos de transferências e subsídios correntes		8.223.964,73	
Recebimentos de utentes		309.877,41	
Pagamentos a fornecedores		-3.588.576,91	
Pagamentos ao pessoal		-7.033.944,29	
Pagamentos a contribuintes / Utentes			
Pagamentos de transferências e subsídios		-1.969.191,24	
Pagamentos de prestações sociais			
Caixa gerada pelas operações		-653.524,35	0,00
Recebimento do imposto sobre o rendimento			
Pagamento do imposto sobre o rendimento			
Outros recebimentos		395.942,85	
Outros pagamentos		-552.506,42	
Fluxos de caixa das atividades operacionais (a)		-810.087,92	0,00
Fluxos de caixa das atividades de investimento			
Pagamentos respeitantes a:			
Ativos fixos tangíveis		-4.550.138,06	
Ativos intangíveis		-31.337,33	
Propriedades de investimento			
Investimentos financeiros		-25.557,75	
Outros ativos		-14.636,27	
Recebimentos provenientes de:			
Ativos fixos tangíveis		130.590,76	
Ativos intangíveis			
Propriedades de investimento		1.364.406,95	
Investimentos financeiros			
Outros ativos			
Subsídios ao investimento		2.033.839,01	
Transferências de capital		2.225.066,85	
Juros e rendimentos similares			
Dividendos			
Fluxos de caixa das atividades de investimento (b)		1.132.234,16	0,00
Fluxos de caixa das atividades de financiamento			
Recebimentos provenientes de:			
Financiamentos obtidos		224.223,61	
Realizações de capital e de outros instrumentos de capital			
Cobertura de prejuízos			
Doações			
Outras operações de financiamento			
Pagamentos respeitantes a:			
Financiamentos obtidos		-295.784,98	
Juros e gastos similares		-53.584,20	
Dividendos			
Reduções de capital e de outros instrumentos de capital			
Outras operações de financiamento			
Fluxos de caixa das atividades de financiamento (c)		-125.145,57	0,00
Variação de caixa e seus equivalentes (a+b+c)		197.000,67	
Efeito das diferenças de câmbio			
Caixa e seus equivalentes no início do período		755.458,28	
Caixa e seus equivalentes no fim do período		952.513,78	
CONCILIAÇÃO ENTRE CAIXA E SEUS EQUIVALENTES E SALDO DE GERÊNCIA			
Caixa e seus equivalentes no início do período		755.458,28	
- Equivalentes a caixa no início do período		-64.755,07	
+ Parte do saldo de gerência que não constitui equivalentes de caixa		64.755,07	
- Variações cambiais de caixa no início do período			
= Saldo da gerência anterior		755.458,28	0,00
De execução orçamental		15.430,04	

Município de São Pedro do Sul

Demonstração dos fluxos de caixa, do período findo em 31 de Dezembro de 2020

Valores em €

Rubricas	Notas	Períodos	
		31/12/2020	31/12/2019
De operações de tesouraria		740.028,24	
Caixa e seus equivalentes no fim do período		952.513,78	
- Equivalentes a caixa no fim do período		-738.333,29	
+ Parte do saldo de gerência que não constitui equivalentes de caixa		738.333,29	
- Variações cambiais de caixa no fim do período			
= Saldo para a gerência seguinte		952.513,78	0,00
De execução orçamental		68.322,62	
De operações de tesouraria		884.191,16	

Notas Explicativas às Demonstrações Financeiras

À data de 31/12/2020

Nota 0 - Adoção pela primeira vez do SNC-AP – Divulgação Transitória

É o primeiro ano em que as demonstrações financeiras foram preparadas pelo novo normativo para a contabilidade pública em SNC.

A transição propriamente dita, entre o POCAL e o SNC-AP (sistema de normalização contabilística para as Administrações Públicas), não afectou não sua totalidade, relato financeiro e o fluxo de caixa da entidade.

O impacto de transição entre o SIC (sistema de património subjacente ao POCAL) e o SNP (sistema de património subjacente ao SNC) foi realizado por forma a cumprir todos os requisitos implícitos nesse processo. Pela primeira vez foi possível, na aplicação SNP inserir e reconciliar investimentos em curso com a aplicação da contabilidade – SNC (conta 45), com o rendimento ainda a diferir. Os subsídios ao investimento estão tratados e registados no SNC, de acordo e de igual modo às alterações contempladas às obras que lhe precedem, nomeadamente a recuperação de rendimentos diferidos em anos POCAL.

A reconciliação do balanço de abertura em SNC-AP à data de 01/01/2020 teve por base o balanço final de 2019 (elaborado e preparado em POCAL), acrescido de todos os ajustamentos de transição para o novo normativo contabilístico, espelhados no mapa seguinte.

Reconciliação para balanço de abertura SNCAP 01/01/2020, tendo por base o balanço a 31/12/2019 (POCAL)

Rubricas do balanço (1)	Valores conforme POCAL 31/12/2019 (2)	Reconhecimento (3)	Desreconhecimento (4)	Critérios de mensuração (5)	Imparidades/Reversões (6)	Outros (7)	Erros/Regularizações (8)	Reclassificações (9)	SNC-AP 01/01/2020 (10)=(2)+…+(9)
Ativo não corrente	0,00	0,00	0,00	0,00	0,00	0,00	0,00	0,00	0,00
Ativos fixos tangíveis	46.942.896,25	0,00	-5.155,72	0,00	0,00	0,00	-751.502,40	-121.749,79	46.064.488,34
Propriedades de investimento	0,00	0,00	0,00	0,00	0,00	0,00	-7.617,62	67.081,42	59.463,80
Ativos intangíveis	0,00	0,00	0,00	0,00	0,00	0,00	0,00	54.668,37	54.668,37
Ativos biológicos	0,00	0,00	0,00	0,00	0,00	0,00	0,00	0,00	0,00
Participações financeiras	3.663.745,53	0,00	0,00	0,00	0,00	0,00	0,00	0,00	3.663.745,53
Devedores por empréstimos bonificados e subsídios reembolsáveis	0,00	0,00	0,00	0,00	0,00	0,00	0,00	0,00	0,00
Acionistas/sócios/associados	0,00	0,00	0,00	0,00	0,00	0,00	0,00	0,00	0,00
Diferimentos	0,00	0,00	0,00	0,00	0,00	0,00	0,00	0,00	0,00
Outros ativos financeiros	0,00	0,00	0,00	0,00	0,00	0,00	0,00	0,00	0,00
Ativos por impostos diferidos	0,00	0,00	0,00	0,00	0,00	0,00	0,00	0,00	0,00
Clientes, contribuintes e utentes	0,00	0,00	0,00	0,00	0,00	0,00	0,00	0,00	0,00
Outras contas a receber	0,00	0,00	0,00	0,00	0,00	0,00	0,00	0,00	0,00
Ativo corrente	0,00	0,00	0,00	0,00	0,00	0,00	0,00	0,00	0,00
Inventários	163.358,76	0,00	0,00	0,00	0,00	0,00	0,00	0,00	163.358,76
Ativos biológicos	0,00	0,00	0,00	0,00	0,00	0,00	0,00	0,00	0,00

Devedores por transferências e subsídios não reembolsáveis	313.403,93	0,00	0,00	0,00	0,00	0,00	0,00	0,00	313.403,93
Devedores por empréstimos bonificados e subsídios reembolsáveis	0,00	0,00	0,00	0,00	0,00	0,00	0,00	0,00	0,00
Clientes, contribuintes e utentes	99.761,50	0,00	0,00	0,00	0,00	0,00	0,00	0,00	99.761,50
Estado e outros entes públicos	14.750,26	0,00	0,00	0,00	0,00	0,00	0,00	0,00	14.750,26
Acionistas/sócios/associados	0,00	0,00	0,00	0,00	0,00	0,00	0,00	0,00	0,00
Outras contas a receber	3.919.523,25	0,00	0,00	0,00	0,00	25.557,75	0,00	0,00	3.945.081,00
Diferimentos	32.241,86	0,00	0,00	0,00	0,00	0,00	0,00	0,00	32.241,86
Ativos financeiros detidos para negociação	0,00	0,00	0,00	0,00	0,00	0,00	0,00	0,00	0,00
Outros ativos financeiros	0,00	0,00	0,00	0,00	0,00	0,00	0,00	0,00	0,00
Ativos não correntes detidos para venda	0,00	0,00	0,00	0,00	0,00	0,00	0,00	0,00	0,00
Caixa e depósitos	755.458,28	0,00	0,00	0,00	0,00	0,00	0,00	0,00	755.458,28
SNC AP 01/01/2020	55.905.139,62	0,00	-5.155,72	0,00	0,00	25.557,75	-759.120,02	0,00	55.166.421,63
balanço 31/12/2019	55.905.139,62								
Diferença	0,00								
Património/Capital	34.925.014,53	0,00	0,00	0,00	0,00	0,00	0,00	0,00	34.925.014,53
Ações (quotas) próprias	0,00	0,00	0,00	0,00	0,00	0,00	0,00	0,00	0,00
Outros instrumentos de capital próprio	0,00	0,00	0,00	0,00	0,00	0,00	0,00	0,00	0,00
Prémios de emissão	0,00	0,00	0,00	0,00	0,00	0,00	0,00	0,00	0,00
Reservas	746.803,33	0,00	0,00	0,00	0,00	0,00	0,00	0,00	746.803,33
Resultados transitados	-3.112.337,80	0,00	-5.155,72	0,00	0,00	0,00	-759.120,02	0,00	-3.876.613,54
Ajustamentos em ativos financeiros	-1.394.370,67	0,00	0,00	0,00	0,00	0,00	0,00	0,00	-1.394.370,67
Excedentes de revalorização	0,00	0,00	0,00	0,00	0,00	0,00	0,00	0,00	0,00
Outras variações no Património Líquido	152.510,92	0,00	0,00	0,00	0,00	0,00	0,00	16.374.329,99	16.526.840,91
Resultado líquido do período	-527.675,15	0,00	0,00	0,00	0,00	0,00	0,00	0,00	-527.675,15
Dividendos antecipados	0,00	0,00	0,00	0,00	0,00	0,00	0,00	0,00	0,00
Interesses que não controlam	0,00	0,00	0,00	0,00	0,00	0,00	0,00	0,00	0,00
Passivo não corrente	0,00	0,00	0,00	0,00	0,00	0,00	0,00	0,00	0,00
SNC AP 01/01/2020	30.789.945,16	0,00	-5.155,72	0,00	0,00	0,00	-759.120,02	16.374.329,99	46.399.999,41
balanço 31/12/2019	30.789.945,16								
Diferença	0,00								
Provisões	534.576,71	0,00	0,00	0,00	0,00	0,00	0,00	0,00	534.576,71
Financiamentos obtidos	1.712.417,47	0,00	0,00	0,00	0,00	0,00	0,00	0,00	1.712.417,47
Fornecedores de investimentos	0,00	0,00	0,00	0,00	0,00	0,00	0,00	0,00	0,00
Responsabilidades por benefícios pós-emprego	0,00	0,00	0,00	0,00	0,00	0,00	0,00	0,00	0,00
Diferimentos	0,00	0,00	0,00	0,00	0,00	0,00	0,00	0,00	0,00
Passivos por impostos diferidos	0,00	0,00	0,00	0,00	0,00	0,00	0,00	0,00	0,00
Fornecedores	0,00	0,00	0,00	0,00	0,00	0,00	0,00	0,00	0,00
Outras contas a pagar	3.478,86	0,00	0,00	0,00	0,00	0,00	0,00	0,00	3.478,86
Passivo corrente	0,00	0,00	0,00	0,00	0,00	0,00	0,00	0,00	0,00
Credores por transferências e subsídios não reembolsáveis concedidos	0,00	0,00	0,00	0,00	0,00	0,00	0,00	0,00	0,00
Fornecedores	1.558.360,06	0,00	0,00	0,00	0,00	0,00	0,00	0,00	1.558.360,06

Adiantamentos de clientes, contribuintes e utentes	0,00	0,00	0,00	0,00	0,00	0,00	0,00	0,00	0,00
Estado e outros entes públicos	156.007,11	0,00	0,00	0,00	0,00	0,00	0,00	0,00	156.007,11
Acionistas/sócios/associados	0,00	0,00	0,00	0,00	0,00	0,00	0,00	0,00	0,00
Financiamentos obtidos	353.405,53	0,00	0,00	0,00	0,00	0,00	0,00	0,00	353.405,53
Fornecedores de investimentos	2.388.404,70	0,00	0,00	0,00	0,00	0,00	0,00	0,00	2.388.404,70
Outras contas a pagar	2.018.181,34	0,00	0,00	0,00	0,00	25.557,75	0,00	0,00	2.043.739,09
Diferimentos	16.390.362,68	0,00	0,00	0,00	0,00	0,00	0,00	-16.374.329,99	16.032,69
Passivos financeiros detidos para negociação	0,00	0,00	0,00	0,00	0,00	0,00	0,00	0,00	0,00
Outros passivos financeiros	0,00	0,00	0,00	0,00	0,00	0,00	0,00	0,00	0,00
SNC AP 01/01/2020	25.115.194,46	0,00	0,00	0,00	0,00	25.557,75	0,00	-16.374.329,99	8.766.422,22
balanço 31/12/2019	25.115.194,46								
Diferença	0,00	0,00	0,00	0,00	0,00	-25.557,75	0,00	16.374.329,99	-8.766.422,22

Nota 0.1 – Outras divulgações

As demonstrações financeiras foram elaboradas de acordo com o sistema de normalização contabilística para as administrações públicas (SNC-AP), aprovadas pelo decreto-lei nº 192/2015 de 11 de setembro, e foram aplicados os requisitos das normas de contabilidade pública (NCP).

As demonstrações financeiras foram elaboradas de acordo com os pressupostos da continuidade das operações, do regime do acréscimo, da consciência de apresentação, da materialidade e agregação, da não compensação, da informação comparativa e não apresentam derrogações às disposições do SNC AP.

O euro é a moeda funcional de apresentação.

As principais políticas contabilísticas descritas encontram-se descritas abaixo.

No decurso dos trabalhos inerentes à transição do património (em POCAL) para SNC, verificaram-se situações tais como:

a) Desreconhecimento de ativos fixos tangíveis, no valor de 5.155,72€, para resultados transitados (conta 564);
b) Erros / Regularizações de ativos fixos tangíveis, no valor de 751.502,40€, que derivam de ajustamentos de transição, para resultados transitados, pela redefinição da vida útil dos ativos fixos tangíveis;
c) Erros / Regularizações de Propriedades de Investimento, no valor de 7.617,62€, pela interpretação do novo normativo contabilístico, para resultados transitados, pela nova redefinição de vida útil;
d) Reclassificações de AFT, Propriedades de Investimento e AFI, nos valores de 121.749,79€, 67.081,42€ e 54.668,37€, respectivamente, pela interpretação do novo normativo contabilístico, anteriormente reconhecidos em ativos fixos tangíveis e agora em propriedades de investimentos e ativos intangíveis respectivamente;
e) Outros / Outras contas a receber para Outros/ Outras contas a pagar, pelo montante de 25.557,75€, para regularização deste valor, no momento dos saldos iniciais 2020;
f) Reclassificações de subsídios ao investimento, que à luz do POCAL eram tratados como proveitos diferidos (passivo) e, por força do SNC foram reclassificados para a conta 593-

outras variações no património líquido, agora afeto ao património líquido, pelo valor de 16.374.329,99€.

Da análise à demonstração de resultados do ano 2020, é possível constatar que este mapa apenas contempla valores do ano 2020. Os valores do ano 2019, não estão aqui reflectidos, por enquanto, sendo que a empresa que nos dá suporte nas soluções informáticas, neste caso no SNC está a tratar de os reflectir, numa próxima versão de software a esta aplicação.

As transferências do Estado para os municípios no âmbito do Fundo de Equilíbrio Financeiro previsto na Lei n.º 73/2013, de 3 de setembro e a que o Município tem direito são reconhecidas no património líquido.
Sempre que se configurar possível a afetação dessas verbas a um ou mais ativos
depreciáveis ou amortizável, afetação, a transação para resultados equipara -se a um subsídio ou transferência consignada, pelo que, numa base sistemática, procede-se à Imputação, à medida que forem contabilizadas as amortizações ou depreciações dos ativos subjacentes na respetiva proporção.
Um subsídio só é reconhecido quando haja segurança razoável de que a entidade cumprirá as condições a ele associadas, e que o subsídio será recebido.
Os subsídios não reembolsáveis relacionados com ativos fixos tangíveis e ativos intangíveis são inicialmente reconhecidos em diferimentos e no momento em que se consideram cumpridas as condições, são transferidos para o património líquido (outras variações do património líquido) e, subsequentemente:
- Os que respeitam a ativos fixos tangíveis depreciáveis e ativos intangíveis amortizáveis devem ser imputados numa base sistemática como rendimentos de forma que sejam balanceados com os gastos relacionados que se pretende que eles compensem;
- Os que respeitem a ativos fixos tangíveis não depreciáveis e ativos intangíveis
amortizáveis devem ser mantidos no património líquido, exceto se a respetiva quantia for necessária para compensar qualquer perda por imparidade.

Nota 1 - Identificação da Entidade, período de relato e referencial contabilístico.

1.1. Identificação da entidade, período de relato.

A informação relativa a este ponto encontra-se implícita no mapa designado por " Caracterização da Entidade", disponível em Outros Documentos de Prestação de Contas 2020.

1.2. Referencial contabilístico e demonstrações financeiras.

As presentes demonstrações financeiras foram preparadas de acordo com o novo normativo contabilístico, aplicável a partir de 01/01/2020, para as Autarquias Locais, nomeado pelo Sistema de Normalização Contabilística para as Administrações Públicas (SNC-AP), publicado em 11/09/2015, no Diário da República n.º 178/2015, pelo Dec. Lei n.º 192/2015, com relevância para: i) os pressupostos da continuidade das operações e do regime do acréscimo (periodização económica das

transacções) ii)as características qualitativas das informações financeiras, designadamente quanto aos princípios da prudência, substância sob a forma, da materialidade e comparabilidade.

Tendo em conta a passagem do Dec. Lei n.º 54-A/99 de 22 de fevereiro (POCAL) que utilizávamos como normativo contabilístico até 31/12/2019, para a nova legislação, tal situação provocou efeitos nas demonstrações financeiras, tendo em vista a necessidade de estas, darem uma imagem verdadeira e apropriada do ativo, do passivo e dos resultados da entidade. Como tal, e sempre que necessário, ao longo desta exposição daremos a indicação e comentário das contas do balanço e da demonstração dos resultados cujos conteúdos não sejam comparáveis com os do período anterior. Quando as quantias comparativas forem reclassificadas, iremos divulgar.

As unidades monetárias são expressas em euro (€).

Quadro 1 – Q1.Desagregação de Caixa e Depósitos

Os montantes incluídos na rubrica caixa e seus equivalentes, correspondem aos valores em caixa e depósitos.

Conta		Euros (€)	
Caixa			2.421,03 €
Depósitos à Ordem			211.759,46 €
	Depósitos à ordem no tesouro	0,00 €	
	Depósitos bancários à ordem	211.759,46 €	
Depósitos a Prazo			0,00 €
Depósitos Consignados			43.463,89 €
Depósitos de Garantias e Cauções			694.869,40 €
Total de Caixa e Depósitos			952.513,78 €

Conta	Designação	Saldo Devedor
11	**Caixa**	**2.421,03 €**
117	Valores a entregar a terceiros	0,00 €
118	Fundo fixo	0,00 €
12	**Depósitos à ordem**	**211.759,46 €**
122	Depósitos bancários à Ordem	211.759,46 €
12201	Caixa Geral De Depósitos, Sa	83.059,51 €
1220101	Conta nº 003507410000015493006 (GERAL CGD)	79.516,40 €
1220102	Conta nº 003507410003961143188 (CAMINHOS RURAIS)	2.001,41 €
1220103	Conta nº 003507410004558173047	1.541,70 €
12202	Novo Banco	36.507,59 €
1220201	Conta nº 000703110001998000585 (Novo Banco)	36.507,59 €
12203	Caixa Central de Crédito Agrícola Mútuo, Crl	22.508,24 €
1220301	Conta nº 004531204014806474484 (GERAL CCAM)	20.560,53 €
1220302	Conta nº 004531204018990903164 (PAEL)	1.947,71 €

1220304	Conta nº 004531204007122261069 (Reforços de Garantia)	0,00 €
12204	Banco BPI, Sa	68.804,35 €
1220401	Conta nº 001000001773899010126	68.804,35 €
12205	Banco Totta & Açores, Sa	879,77 €
1220501	Conta nº 001800034007196102085 (Banco Santa)	879,77 €
13	Outros depósitos	738.333,29 €
132	**Depósitos consignados**	**43.463,89 €**
1322	Depósitos bancários	43.463,89 €
132201	Caixa Geral De Depósitos, Sa	34.528,62 €
13220101	Conta nº 003507410003511833077 (TERMAS ROMANAS)	4.125,91 €
13220102	Conta nº 003507410003972133094 (E.T.A.R.)	10.620,39 €
13220103	Conta nº 003507410000905093004 (POSEUR- Águas e Saneamento)	15.166,65 €
13220104	Conta nº 003507410002315443031	2.686,31 €
13220105	Conta nº 003507410004556893035 (PRODEP FEDER)	1.929,36 €
132202	Caixa Central de Crédito Agrícola Mútuo, Crl	8.935,27 €
13220201	Conta nº 004531204007077856797 (PAVILHÃO)	4.868,36 €
13220202	Conta nº 004531204014815951287 (CENTRO 2020)	4.066,91 €
133	**Depósitos de garantias e cauções**	**694.869,40 €**
1332	Depósitos bancários	694.869,40 €
133201	CCAM	694.869,40 €
13320101	Conta nº 004531204007122261069 (GARANTIAS E CAUÇÕES	694.869,40 €
Total de caixa e depósitos		**952.513,78 €**

A conta 13320101 - Conta nº 004531204007122261069 - GARANTIAS E CAUÇÕES, com um saldo de 694.869,40€ regista movimentos de entradas e saídas de valores referentes a cauções (reforços de garantia).

Quadro 2 – Q2.Reexpressão retrospectiva

Para além dos ajustamentos relativos à aplicação, pela primeira vez, do SNC-AP, no exercício de 2020 revelou-se necessário efetuar diversas correções que teriam impacto em demonstrações financeiras de períodos anteriores, sendo imputados à conta de resultados transitados. Os movimentos efetuados detalham-se no mapa seguinte referindo-se, na sua maioria, a reconhecimento de recuperação de depreciações relativas a exercícios anteriores.

Conta	Data	Descrição	Débito	Crédito
562	01/01/2020	Emp 41/2004_Inv Nº 419		1 939,49
562	01/01/2020	E_05/2007_Inv nº 442		25 927,80
562	01/01/2020	E_56/1998 Inv nº 660		282 035,30
562	01/01/2020	Emp nº18/2004 Inv nº 523		26 548,08
562	15/01/2020	Lenteiro do Rio_Invº 1082		14,40
562	15/01/2020	Biblioteca_Terreno_Inv nº1139		15 752,50
562	15/01/2020	Biblioteca_ Inv nº1138		47 257,50
562	15/01/2020	Biblioteca_Inv nº 1138_ Amort Extra 2019	1 890,30	
562	20/01/2020	Praia Fluvial de Negrelos_ Inv nº1086		650,00
562	20/01/2020	Praia Fluvial de Negrelos_Ilha grande_Inv Nº1088		4 290,00
562	20/01/2020	Praia Fluvial de Negrelos_Chão do Rio_ Inv nº1085		1 340,00
562	20/01/2020	Praia Fluvial de Negrelos_Lenteiro de Baixo_Inv nº1087		4 400,00
562	20/01/2020	Terreno Poça do Linho_Inv Nº 1091		18,55
562	20/01/2020	Terreno Rústico Tapado Inv Nº 1090		0,13
562	01/02/2020	E_03/2017	143,38	
562	01/02/2020	E_07A/2019_muro de suporte mosteirinho_Inv nº 1135	47,35	
562	01/02/2020	E_32/2019_Muro Covas do Rio_Inv nº1136_Amort Extra_2019	7,76	
562	01/02/2020	E_21/2019_Muro Torre - Vila Maior_Inv nº1140_Amort Extra 2019	23,16	
562	01/02/2020	E_12/2019_Muro Suporte Cobertinha e Sendas_Inv Nº 1143_Amortizações 2019	92,43	
562	01/02/2020	E20/2019_Muro de Oliveira Sul_ Inv nº 1144_Amortizações Extra 2019	9,81	
562	01/02/2020	E_36/2017_ San e Abast Agua Serrazes_parte Saneamento_Inv nº 1147_Amort Extra 2019	18 809,74	
562	01/02/2020	E_36/2017_ San e Abast Agua Serrazes_parte Abast Agua_Inv nº 1148_ Amort Extra 2019	9 539,18	
562	14/02/2020	Pra correção do valor na conta 45_bem já inventariado_nº949 Baldios de Pindelo M	25 000,00	
562	31/12/2020	Lançamentos de valores em falta de 2019 - Termalistur		52 077,44
562	31/12/2020	REG.FIM AN: Anulação da Cobrança Duvidosa_conta 21911/2020		73 339,38

Nota 2 - Principais políticas contabilísticas, alterações nas estimativas contabilísticas e erros.

Bases de mensuração usadas na preparação das demonstrações financeiras.

Os ativos tangíveis estão valorizados ao custo de aquisição, que inclui o preço de compra acrescido das despesas diretas suportadas e necessárias até à sua entrada em funcionamento, deduzido das depreciações acumuladas e de eventuais imparidades existentes. Existem vários métodos no apuramento da depreciação para imputar a quantia depreciável de um ativo numa base sistemática durante a sua vida útil estimada. O Município de São Pedro do Sul utiliza o método das quotas constantes (ou da linha reta). A depreciação por quotas constantes resulta num gasto linear durante a vida útil do ativo, se o seu valor residual não se alterar. A Norma NCP5 – Ativos Fixos Tangíveis preconiza que o método mais adequado às Administrações Públicas é, em regra, o método das quotas constantes (ou da linha reta). Este método é aplicado de forma consistente de período para período, a não ser que ocorra uma alteração no modelo de consumo esperado desses benefícios económicos futuros ou potencial de serviço.

Os ativos intangíveis adquiridos estão valorizados ao custo de aquisição em termos semelhantes aos ativos tangíveis.

No cálculo da depreciação dos ativos tangíveis e intangíveis, é considerado um período de vida útil fixo, definido de acordo com o Classificador Complementar (CC2) – Cadastro e vidas úteis dos ativos fixos tangíveis, intangíveis e propriedades de investimento. Este classificador substitui a Portaria nº671/2000, 17 de abril, que aprovou o CIBE – Cadastro e Inventário dos Bens do Estado, contendo:

a) Os códigos para efeitos de cadastro dos ativos fixos tangíveis e propriedades de investimento, registados na Classe 4 do subsistema de contabilidade financeira;
b) As respetivas vidas úteis a serem utilizadas como referência pelas entidades, nomeadamente na aplicação do método de depreciação da linha reta, em ativos fixos tangíveis e propriedades de investimento.
As imparidades de dívidas a receber, reportam-se a perdas estimadas na cobrança de clientes e estão fundamentadas com base na mora dos créditos. O valor das imparidades em dívidas a receber foi calculado de acordo com a aplicação de critérios da avaliação dos riscos de cobrança.

Nota 3 – Ativos intangíveis

Os ativos intangíveis adquiridos, são registados ao custo de aquisição (justo valor na data de aquisição), deduzidos das amortizações acumuladas e imparidades.
As depreciações são calculadas, após a data em que os bens estejam disponíveis para serem utilizados, pelo método da linha reta, em conformidade com o período de vida útil estimado para cada grupo e bens, adotando-se o Classificador complementar 2 (CC2).
As vidas úteis e método de depreciação dos vários bens são revistos anualmente. O efeito de alguma alteração a estas estimativas será reconhecido prospectivamente na demonstração dos resultados.

Q3.1 – AI – variação das amortizações e perdas por imparidades acumuladas:

		Início do período				Final do período			
		quantia bruta	amortizações acumuladas	perdas por imp.acum-	quanti escriturada	quantia bruta	amortizações acumuladas	perdas por imp.acum-	quanti escriturada
440	Ativos intangíveis de domínio público, património histórico, artístico e cultural	0,00 €	0,00 €	0,00 €	0,00 €	0,00 €	0,00 €	0,00 €	0,00 €
441	Goodwill	0,00 €	0,00 €	0,00 €	0,00 €	0,00 €	0,00 €	0,00 €	0,00 €
442	Projetos de desenvolvimento	0,00 €	0,00 €	0,00 €	0,00 €	0,00 €	0,00 €	0,00 €	0,00 €
443	Programas de computador e sistemas de informação	501.436,58 €	446.768,21 €	0,00 €	54.668,37 €	555.408,46 €	480.109,98 €	0,00 €	75.298,48 €
444	Propriedade industrial e intelectual	0,00 €	0,00 €	0,00 €	0,00 €	0,00 €	0,00 €	0,00 €	0,00 €
446	Outros	0,00 €	0,00 €	0,00 €	0,00 €	0,00 €	0,00 €	0,00 €	0,00 €
454	Ativos intangíveis em curso	0,00 €	0,00 €	0,00 €	0,00 €	0,00 €	0,00 €	0,00 €	0,00 €
	Total:	501.436,58 €	446.768,21 €	0,00 €	54.668,37 €	555.408,46 €	480.109,98 €	0,00 €	75.298,48 €

Q3.2 – AI – quantia escriturada e variações no período:

Rubricas		Quantia escriturada inicial	adições	Transf internas	Revalorizações	Perdas por imparidade	Amortiz. Período	Diminuições	Quantia escriturada inicial
Ativos intangíveis de domínio público, património histórico, artístico e cultural	440	0,00 €	0,00 €	0,00 €	0,00 €	0,00 €	0,00 €	0,00 €	0,00 €
Goodwill	441	0,00 €	0,00 €	0,00 €	0,00 €	0,00 €	0,00 €	0,00 €	0,00 €
Projetos de desenvolvimento	442	0,00 €	0,00 €	0,00 €	0,00 €	0,00 €	0,00 €	0,00 €	0,00 €
Programas de computador e sistemas de informação	443	54.668,37 €	61.987,44 €			0,00 €	-33.341,77 €	-8.015,56 €	75.298,48 €
Propriedade industrial e intelectual	444	0,00 €	0,00 €	0,00 €	0,00 €	0,00 €	0,00 €	0,00 €	0,00 €
Outros	446	0,00 €	0,00 €	0,00 €	0,00 €	0,00 €	0,00 €	0,00 €	0,00 €
Ativos intangíveis em curso	454	0,00 €	0,00 €	0,00 €	0,00 €	0,00 €	0,00 €	0,00 €	0,00 €
Total:		54.668,37 €	61.987,44 €	0,00 €	0,00 €	0,00 €	-33.341,77 €	-8.015,56 €	75.298,48 €

Q3.2 A – AI – desagregação de adições:

Rubricas		Internas	Compra	Cessão	Tranf. Ou troca	Doação	Dação em pagamento	Locação financeira	Fusão	Outras	Total
Ativos intangíveis de domínio público, património histórico, artístico e cultural	440	0,00 €	0,00 €	0,00 €	0,00 €	0,00 €	0,00 €	0,00 €	0,00 €	0,00 €	0,00 €
Goodwill	441	0,00 €	0,00 €	0,00 €	0,00 €	0,00 €	0,00 €	0,00 €	0,00 €	0,00 €	0,00 €
Projetos de desenvolvimento	442	0,00 €	0,00 €	0,00 €	0,00 €	0,00 €	0,00 €	0,00 €	0,00 €	0,00 €	0,00 €
Programas de computador e sistemas de informação	443	0,00 €	61.987,44 €	0,00 €	0,00 €	0,00 €	0,00 €	0,00 €	0,00 €	0,00 €	61.987,44 €
Propriedade industrial e intelectual	444	0,00 €	0,00 €	0,00 €	0,00 €	0,00 €	0,00 €	0,00 €	0,00 €	0,00 €	0,00 €
Outros	446	0,00 €	0,00 €	0,00 €	0,00 €	0,00 €	0,00 €	0,00 €	0,00 €	0,00 €	0,00 €
Ativos intangíveis em curso	454	0,00 €	0,00 €	0,00 €	0,00 €	0,00 €	0,00 €	0,00 €	0,00 €	0,00 €	0,00 €
Total		0,00 €	61.987,44 €	0,00 €	0,00 €	0,00 €	0,00 €	0,00 €	0,00 €	0,00 €	61.987,44 €

Q3.2B – AI – Desagregação das diminuições:

Rubrica		Alienações a título oneroso	Transf. Ou troca	Fusão, Cisão ou restruturação	Outras	Total
Ativos intangíveis de domínio público, património histórico, artístico e cultural	440	0,00 €	0,00 €	0,00 €	0,00 €	0,00 €
Goodwill	441	0,00 €	0,00 €	0,00 €	0,00 €	0,00 €
Projetos de desenvolvimento	442	0,00 €	0,00 €	0,00 €	0,00 €	0,00 €
Programas de computador e sistemas de informação	443	0,00 €	0,00 €	0,00 €	-8.015,56 €	-8.015,56 €
Propriedade industrial e intelectual	444	0,00 €	0,00 €	0,00 €	0,00 €	0,00 €
Outros	446	0,00 €	0,00 €	0,00 €	0,00 €	0,00 €
Ativos intangíveis em curso	454	0,00 €	0,00 €	0,00 €	0,00 €	0,00 €
Total		0,00 €	0,00 €	0,00 €	-8.015,56 €	-8.015,56 €

Q3.3 – Excedentes de revalorização:

Neste ano, não foram verificadas situações de excedentes de revalorização.

Nota 4 – Acordos de concessão de serviços: concedente

Q4 – Contratos de concessão:

O Município de São Pedro do Sul tem um contrato ativo relativo à concessão da rede de energia elétrica em baixa tensão com a entidade EDP Distribuição, através do qual transferiu a competência para aplicar, gerir e implementar os processos de acesso às redes de energia, nomeadamente a ligação, manutenção/intervenção e desligação.

Este contrato é reconhecido de acordo com a NCP 13 – rendimentos de transacções com contraprestação.

Nota 5 – Ativos fixos Tangíveis

Os ativos fixos tangíveis adquiridos encontram-se registados ao seu custo de aquisição de acordo com os princípios contabilísticos geralmente aceites, deduzido das depreciações acumuladas.

As depreciações são calculadas, após a data em que os bens estejam disponíveis para serem utilizados, pelo método da linha reta, em conformidade com o período de vida útil estimado para cada grupo e bens, adotando-se o Classificador complementar 2 (CC2).

As vidas úteis e método de depreciação dos vários bens são revistos anualmente. O efeito de alguma alteração a estas estimativas será reconhecido prospectivamente na demonstração dos resultados.

As despesas de conservação e reparação que não aumentem a vida útil dos ativos, nem resultem em benfeitorias ou melhorias significativas nos elementos dos ativos fixos tangíveis foram registadas como gastos do exercício em que ocorrem.

Caso existam ativos fixos tangíveis em curso, os mesmos representam ativos que ainda não se encontram em condições necessárias ao seu funcionamento/utilização. Estes ativos fixos tangíveis passarão a ser depreciados a partir do momento em que os ativos subjacentes estejam disponíveis para uso e nas condições necessárias para operar de acordo com o pretendido pela gestão.

O desreconhecimento dos ativos fixos tangíveis, resultantes da venda ou abate são determinados pela diferença entre o preço de venda e o valor líquido contabilístico na data de alienação ou abate, sendo registados na demonstração dos resultados nas rubricas «Outros rendimentos e ganhos» ou «Outros gastos e perdas.

As depreciações do período são calculadas tendo em consideração as seguintes vidas uteis:

- Edifícios e outras construções: de 10 a 100 anos
- Equipamento básico: de 2 a 8 anos
- Equipamento administrativo: de 4 a 8 anos
- Outros ativos fixos tangíveis: de 2 a 8 anos

Q5.1 – AFT – Variação das amortizações e perdas por imparidades:

Município de São Pedro do Sul

Ativos fixos tangíveis - variação das depreciações e perdas por imparidades acumuladas

RUBRICAS		Início do período				Final do período			
		Quantia Bruta	Depreciações Acumuladas	Perdas por Imp. Acum.	Quantia escriturada	Quantia Bruta	Depreciações Acumuladas	Perdas por Imp. Acum.	Quantia escriturada
Bens de domínio público, património histórico, artístico e cultural									
Terrenos e recursos naturais	AFT11	180.478,11	0,00	0,00	180.478,11	195.412,64	0,00	0,00	195.412,64
Edifícios e outras construções	AFT12	1.737.365,70	831.210,56	0,00	906.155,14	1.901.416,81	895.740,81	0,00	1.005.676,00
Infraestruturas	AFT13	59.760.432,57	42.275.198,62	0,00	17.485.233,95	60.955.396,19	45.256.613,00	0,00	15.698.783,19
Património histórico, artístico e cultural	AFT14	263.679,88	1.442,23	0,00	262.237,65	263.679,88	1.442,23	0,00	262.237,65
Outros	AFT15	0,00	0,00	0,00	0,00	0,00	0,00	0,00	0,00
Bens de domínio público em curso									
Ativos fixos em concessão									
Terrenos e recursos naturais	AFT21	0,00	0,00	0,00	0,00	0,00	0,00	0,00	0,00
Edifícios e outras construções	AFT22	0,00	0,00	0,00	0,00	0,00	0,00	0,00	0,00
Infraestruturas	AFT23	0,00	0,00	0,00	0,00	0,00	0,00	0,00	0,00
Património histórico, artístico e cultural	AFT24	0,00	0,00	0,00	0,00	0,00	0,00	0,00	0,00
Ativos fixos em concessão em curso		0,00	0,00	0,00	0,00	0,00	0,00	0,00	0,00
Outros ativos fixos tangíveis									
Terrenos e recursos naturais	AFT31	4.847.289,95	0,00	0,00	4.847.289,95	4.907.694,69	0,00	0,00	4.907.694,69
Edifícios e outras construções	AFT32	14.705.649,33	5.183.131,89	0,00	9.522.517,44	15.240.942,07	5.492.790,47	0,00	9.748.151,60
Equipamento básico	AFT33	2.636.512,40	1.971.539,31	0,00	664.973,09	2.686.542,95	2.062.680,81	0,00	623.862,14
Equipamento de transporte	AFT34	3.147.257,14	2.549.021,64	0,00	598.235,50	2.956.891,46	2.415.576,31	0,00	541.315,15
Equipamento administrativo	AFT35	1.039.876,91	903.981,83	0,00	135.895,08	1.084.855,70	899.043,02	0,00	185.812,68
Equipamentos biológicos	AFT36	0,00	0,00	0,00	0,00	0,00	0,00	0,00	0,00
Outros	AFT37	1.170.678,23	1.085.091,98	0,00	85.586,25	1.181.145,14	1.065.309,19	0,00	115.835,95
Ativos fixos tangíveis em curso		11.375.886,18	0,00	0,00	11.375.886,18	13.285.786,46	0,00	0,00	13.285.786,46
	Total:	100.865.106,40	54.800.618,06	0,00	46.064.488,34	104.659.763,99	58.089.195,84	0,00	46.570.568,15

Q5.2 – AFT – quantia escriturada e variações no período:

			Variações							
Rubrica		**Quantia escriturada inicial**	**Adições**	**Transf. Internas**	**Revalorizações**	**Reverções perdas**	**Perdas por imparidades**	**Deprec. Período**	**Diminuições**	Quantia escriturada final
Bens de domínio público, património histórico, artístico e cultural	430									
Terrenos e recursos naturais	4301	180.478,11 €	10.694,53 €	4.240,00 €	0,00 €	0,00 €	0,00 €	0,00 €	0,00 €	195.412,64 €
Edifícios e outras construções	4302	1.737.365,70 €	0,00 €	164.051,11 €	0,00 €	0,00 €	0,00 €	-64.530,25 €	0,00 €	1.005.676,00 €
Infraestruturas	4303	59.760.432,57 €	0,00 €	1.194.963,62 €	0,00 €	0,00 €	0,00 €	-2.981.414,38 €	0,00 €	15.698.783,19 €
Património histórico, artístico e cultural	4304	263.679,88 €	0,00 €	0,00 €	0,00 €	0,00 €	0,00 €	0,00 €	0,00 €	262.237,65 €
Outros	4309	0,00 €	0,00 €	0,00 €	0,00 €	0,00 €	0,00 €	0,00 €	0,00 €	0,00 €
Bens de domínio público em curso	4530									
Ativos fixos em concessão	43									
Terrenos e recursos naturais	4301	0,00 €	0,00 €	0,00 €	0,00 €	0,00 €	0,00 €	0,00 €	0,00 €	0,00 €
Edifícios e outras construções	4302	0,00 €	0,00 €	0,00 €	0,00 €	0,00 €	0,00 €	0,00 €	0,00 €	0,00 €
Infraestruturas	4303	0,00 €	0,00 €	0,00 €	0,00 €	0,00 €	0,00 €	0,00 €	0,00 €	0,00 €
Património histórico, artístico e cultural	4304	0,00 €	0,00 €	0,00 €	0,00 €	0,00 €	0,00 €	0,00 €	0,00 €	0,00 €
Ativos fixos em concessão em curso	453									
Outros ativos fixos tangíveis	43									
Terrenos e recursos naturais	431	4.847.289,95 €	85.527,44 €	10.000,00 €	0,00 €	0,00 €	0,00 €	0,00 €	-35.122,70 €	4.907.694,69 €

Edifícios e outras construções	432	14.705.649,33 €	47.257,50 €	488.035,24 €	0,00 €	0,00 €	0,00 €	-309.658,58 €	0,00 €	9.748.151,60 €
Equipamento básico	433	2.636.512,40 €	87.215,39 €	0,00 €	0,00 €	0,00 €	0,00 €	-91.141,50 €	-37.184,84 €	623.862,14 €
Equipamento de transporte	434	3.147.257,14 €	48.150,68 €	0,00 €	0,00 €	0,00 €	0,00 €	133.445,33 €	-238.516,36 €	541.315,15 €
Equipamento administrativo	435	1.039.876,91 €	117.608,03 €	0,00 €	0,00 €	0,00 €	0,00 €	4.938,81 €	-72.629,24 €	185.812,68 €
Equipamentos biológicos	436	0,00 €	0,00 €	0,00 €	0,00 €	0,00 €	0,00 €	0,00 €	0,00 €	0,00 €
Outros	437	1.170.678,23 €	58.744,50 €	0,00 €	0,00 €	0,00 €	0,00 €	19.782,79 €	-48.277,59 €	115.835,95 €
Ativos fixos tangíveis em curso	453	11.375.886,18 €	3.828.536,82 €	-1.861.289,97 €	0,00 €	0,00 €	0,00 €	0,00 €	-57.346,57 €	13.285.786,46 €
Total		100.865.106,40 €	4.283.734,89 €	0,00 €	0,00 €	0,00 €	0,00 €	-3.288.577,78 €	-489.077,30 €	46.570.568,15 €

Q5.2A – AFT – Desagregação de adições:

Rubricas	Internas	Compra	Cessão	Transfer. Ou Troca	Expropri.	Doação	Dação em Pagamento	Locação fin.	Fusão, cisão,..	Outras	Total
Bens de domínio público, património histórico, artístico e cultural											
Terrenos e recursos naturais	0,00 €	0,00 €	0,00 €	0,00 €	0,00 €	0,00 €	0,00 €	0,00 €	0,00 €	10.694,53 €	10.694,53 €
Edifícios e outras construções	0,00 €	0,00 €	0,00 €	0,00 €	0,00 €	0,00 €	0,00 €	0,00 €	0,00 €	0,00 €	0,00 €
Infraestruturas	0,00 €	0,00 €	0,00 €	0,00 €	0,00 €	0,00 €	0,00 €	0,00 €	0,00 €	0,00 €	0,00 €
Património histórico, artístico e cultural	0,00 €	0,00 €	0,00 €	0,00 €	0,00 €	0,00 €	0,00 €	0,00 €	0,00 €	0,00 €	0,00 €
Outros	0,00 €	0,00 €	0,00 €	0,00 €	0,00 €	0,00 €	0,00 €	0,00 €	0,00 €	0,00 €	0,00 €
Bens de domínio público em curso	0,00 €	0,00 €	0,00 €	0,00 €	0,00 €	0,00 €	0,00 €	0,00 €	0,00 €	0,00 €	0,00 €
Ativos fixos em concessão											
Terrenos e recursos naturais	0,00 €	0,00 €	0,00 €	0,00 €	0,00 €	0,00 €	0,00 €	0,00 €	0,00 €	0,00 €	0,00 €
Edifícios e outras construções	0,00 €	0,00 €	0,00 €	0,00 €	0,00 €	0,00 €	0,00 €	0,00 €	0,00 €	0,00 €	0,00 €
Infraestruturas	0,00 €	0,00 €	0,00 €	0,00 €	0,00 €	0,00 €	0,00 €	0,00 €	0,00 €	0,00 €	0,00 €
Património histórico, artístico e cultural	0,00 €	0,00 €	0,00 €	0,00 €	0,00 €	0,00 €	0,00 €	0,00 €	0,00 €	0,00 €	0,00 €
Ativos fixos em concessão em curso	0,00 €	0,00 €	0,00 €	0,00 €	0,00 €	0,00 €	0,00 €	0,00 €	0,00 €	0,00 €	0,00 €

Outros ativos fixos tangíveis											
Terrenos e recursos naturais	0,00 €	43.722,54 €	0,00 €	0,00 €	0,00 €	0,00 €	0,00 €	0,00 €	0,00 €	41.804,90 €	85.527,44 €
Edifícios e outras construções	0,00 €	0,00 €	0,00 €	0,00 €	0,00 €	0,00 €	0,00 €	0,00 €	0,00 €	47.257,50 €	47.257,50 €
Equipamento básico	17,61 €	86.024,91 €	0,00 €	0,00 €	0,00 €	0,00 €	0,00 €	0,00 €	0,00 €	1.172,87 €	87.215,39 €
Equipamento de transporte	0,00 €	48.150,68 €	0,00 €	0,00 €	0,00 €	0,00 €	0,00 €	0,00 €	0,00 €	0,00 €	48.150,68 €
Equipamento administrativo	0,00 €	112.344,86 €	0,00 €	0,00 €	0,00 €	0,00 €	0,00 €	0,00 €	0,00 €	5.263,17 €	117.608,03 €
Equipamentos biológicos	0,00 €	0,00 €	0,00 €	0,00 €	0,00 €	0,00 €	0,00 €	0,00 €	0,00 €	0,00 €	0,00 €
Outros	0,00 €	58.744,50 €	0,00 €	0,00 €	0,00 €	0,00 €	0,00 €	0,00 €	0,00 €	0,00 €	58.744,50 €
Ativos fixos tangíveis em curso	0,00 €	3.734.130,13 €	0,00 €	0,00 €	94.406,69 €	0,00 €	0,00 €	0,00 €	0,00 €	0,00 €	3.828.536,82 €
Total	17,61 €	4.083.117,62 €	0,00 €	0,00 €	94.406,69 €	0,00 €	0,00 €	0,00 €	0,00 €	106.192,97 €	4.283.734,89 €

Q5.2B – AFT – desagregação das diminuições:

Município de São Pedro do Sul — Anual (período 14)

Ativos fixos tangíveis - Diminuições

RUBRICAS	Diminuições					
	Alienações a título oneroso	Transferência ou troca	Devolução ou reversão	Fusão, cisão, reestruturação	Outras	Total
Bens de domínio público, património histórico, artístico e cultural						
Terrenos e recursos naturais	0,00	0,00	0,00	0,00	0,00	0,00
Edifícios e outras construções	0,00	0,00	0,00	0,00	0,00	0,00
Infraestruturas	0,00	0,00	0,00	0,00	0,00	0,00
Património histórico, artístico e cultural	0,00	0,00	0,00	0,00	0,00	0,00
Outros	0,00	0,00	0,00	0,00	0,00	0,00
Bens de domínio público em curso	0,00	0,00	0,00	0,00	0,00	0,00
Ativos fixos em concessão						
Terrenos e recursos naturais	0,00	0,00	0,00	0,00	0,00	0,00
Edifícios e outras construções	0,00	0,00	0,00	0,00	0,00	0,00
Infraestruturas	0,00	0,00	0,00	0,00	0,00	0,00
Património histórico, artístico e cultural	0,00	0,00	0,00	0,00	0,00	0,00
Ativos fixos em concessão em curso	0,00	0,00	0,00	0,00	0,00	0,00
Outros ativos fixos tangíveis						
Terrenos e recursos naturais	-13.588,85	0,00	0,00	0,00	-21.533,85	-35.122,70
Edifícios e outras construções	0,00	0,00	0,00	0,00	0,00	0,00
Equipamento básico	0,00	0,00	0,00	0,00	-37.184,84	-37.184,84
Equipamento de transporte	-238.516,36	0,00	0,00	0,00	0,00	-238.516,36
Equipamento administrativo	0,00	0,00	-954,88	0,00	-71.674,36	-71.674,36
Equipamentos biológicos	0,00	0,00	0,00	0,00	0,00	0,00
Outros	0,00	0,00	0,00	0,00	-48.277,59	-48.277,59
Ativos fixos tangíveis em curso	0,00	0,00	0,00	0,00	-57.346,57	-57.346,57
total:	-252.105,21	0,00	-954,88	0,00	-236.017,21	-488.122,42

Q5.3 – Excedentes de revalorização:

Neste ano, não foram verificadas situações de excedentes de revalorização.

Nota 6 - Locações

Q6.1 – Locações financeiras – locatário

No ano 2020, não houve contratos nem registos contabilísticos desta natureza.

O Município de São Pedro do Sul tem contratos desta natureza com a entidade "Edicópia – Sociedade de Equipamento de Escritório, Lda", para aluguer operacional de equipamento (impressora / copiadora / scâner de rede).

Q6.2 – Locações operacionais – locatário

No ano 2020, não houve contratos nem registos contabilísticos desta natureza.

Q6.3 – Locações financeiras – locador

No ano 2020, não houve contratos nem registos contabilísticos desta natureza.

Q6.4 – Locações operacionais – locador

No ano 2020, não houve contratos nem registos contabilísticos desta natureza.

Nota 7 – Custos de empréstimos obtidos

Q7.1 – Empréstimos obtidos – Empréstimos bancários:

No ano 2020, o Município de São Pedro do Sul apresenta uma dívida de EMLP de montante igual a 1.936.641,08€.

Deste valor, 240.927,77€ será amortizado no decorrer do ano 2021, numa perspetiva inferior a 12 meses, o qual se encontra evidenciado o Passivo Corrente – Financiamentos obtidos.

O restante valor, de 1.695.713,31€ encontra-se implícito, no Balanço em Passivo não Corrente – Financiamentos obtidos.

Durante o ano 2020, as contas de financiamentos obtidos tiveram a seguinte evolução:

- registou a débito um valor de 353.405,53€, resultante de pagamentos efetuados às diversas Instituições Financeiras. Este valor contemplou o pagamento de amortizações que decorrem dos planos financeiros em vigor.

Na conta de financiamentos obtidos foi registado a contracção de um novo empréstimo de médio e longo prazo, e respectiva entrada nos cofres do MSPS, de parte do valor contratado:

- BPI – Saneamento e Rede Viária 2020 – Valor Contratado: 1.531.131€ - Valor Utilizado até 31/12/2020: 101.229,92€

Dos dois EMLP contratados em 2019, o Município de São Pedro do Sul utilizou/recebeu mais, os seguintes montantes:

1. EQ-BEI PT 2020 – ADC – 26 - Parque Empresarial de São Pedro do Sul – Valor Contratado:176.329,68€ - Valor Utilizado/recebido em 2020: 58.776,56€
2. EQ-BEI PT 2020 – ADC – 89 - Parque Urbano das Nogueiras – Valor Contratado: 192.651,39€ - Valor Utilizado/recebido em 2020: 64.217,13€

A conta de financiamento de Curto Prazo regista um saldo credor de 0,00€, à data de 31/12/2020. O Município de São Pedro do Sul não contraiu um empréstimo de Curto Prazo durante este ano.

Nota 8 – Propriedades de Investimento

O Município contabiliza como propriedades de investimento os terrenos e edifícios (ou parte deles) detidos para obtenção de rendas ou valorização de capital, sempre que tais ativos, não se integrem nas atividades atribuídas ao Município.

As propriedades de investimento do Município encontram-se reconhecidas e mensuradas pelo modelo do custo, isto é, ao custo menos depreciações acumuladas e quaisquer perdas por imparidade acumuladas.

As depreciações são calculadas, quando os bens estejam disponíveis para uso, pelo método da linha reta, em sistema de duodécimos, em conformidade com as estimativas de utilização do ativo, tendo em consideração a sua obsolescência ou outro desgaste que ocorra nas circunstâncias em que ele é utilizado. Para este efeito são tidas em consideração as vidas úteis de referência previstas no Classificador complementar 2 – Cadastro e vidas úteis dos ativos fixos tangíveis, intangíveis e propriedades de investimento, desde que não se mostrem contrárias às estimativas de utilização do ativo.

Na transição, foram reclassificadas as Propriedades de investimento que haviam sido reconhecidos noutra classe de ativos de acordo com o POCAL, mas que de acordo com as normas de contabilidade pública atuais pertencem a esta classe de ativos.

As propriedades de investimentos que o Município de São Pedro do Sul tem reconhecido são:

- Café do Carvalhedo
- Café Jardim
- 3 Quiosques nas Termas

Modelo do Custo

Município de São Pedro do Sul

Anual (período 14)

Propriedades de Investimento - Quantia escriturada e variações do período

RUBRICAS	Quantia escriturada inicial	Variações						Quantia escriturada final
		Adições	Transf. Internas	Depreciações período	Perdas imparidade	Dif. cambiais	Diminuições	
Propriedades de Investimento								
Bens de domínio público	0,00	0,00	0,00	0,00	0,00	0,00	0,00	0,00
Terrenos e recursos naturais	0,00	0,00	0,00	0,00	0,00	0,00	0,00	0,00
Edifícios e outras construções	59 463,80	0,00	0,00	-1 497,80	0,00	0,00	0,00	57 966,00
Outras Propriedades de Investimento	0,00	0,00	0,00	0,00	0,00	0,00	0,00	0,00
Propriedades de Investimento em curso	0,00	0,00	0,00	0,00	0,00	0,00	0,00	0,00
Total:	59 463,80	0,00	0,00	-1 497,80	0,00	0,00	0,00	57 966,00

Participações Financeiras

Os investimentos financeiros em subsidiárias, empreendimentos conjuntos e associadas podem ser mensurados em conformidade com a NCP 18 (justo valor ou ao custo) ou ao método da equivalência patrimonial conforme previsto na NCP 23.

Pelo método do custo, o investimento é reconhecido inicialmente pelo seu custo de aquisição, sendo subsequentemente ajustado de quaisquer perdas por imparidade.
Pelo método da equivalência patrimonial, a quantia escriturada é aumentada ou diminuída para reconhecer a evolução da quota-parte da investidora nos resultados da participada depois da data da aquisição. A quota-parte da investidora nos resultados da participada é reconhecida nos resultados da investidora. As distribuições recebidas reduzem a quantia escriturada do investimento. O valor final da participação financeira irá incluir o valor determinado pela aplicação do método da equivalência patrimonial juntamente com quaisquer interesses de longo prazo que, em substância, façam parte do investimento líquido da investidora na participada.

O Município de São Pedro do Sul seguirá o método do custo e da equivalência patrimonial para valorização dos seus investimentos financeiros.

Nota 9 – Imparidade de Ativos

A imparidade é uma perda de benefícios económicos futuros ou potencial de serviço de um ativo, para além do reconhecimento sistemático de perda dos benefícios económicos futuros ou potencial de serviço desse ativo por via de depreciação.

2020

Imparidade de Ativos

Classes	Quantia Bruta	Perdas por Imparidade Acumulada	Reversão de imparidades	Quantia Recuperável
Outros instrumentos financeiros a curto prazo	0,00	0,00	0,00	0,00
Devedores e credores por transferências, subsídios e empréstimos bonificados	9.280,25	0,00	0,00	9.280,25
Clientes, contribuintes e utentes	209.392,30	218.965,36	73.339,38	63.766,32
Fornecedores	1.339.388,12	0,00	0,00	1.339.388,12
Pessoal	0,00	0,00	0,00	0,00
Acionistas/sócios/associados	0,00	0,00	0,00	0,00
Outras contas a receber e a pagar	1.710.079,26	0,00	0,00	1.710.079,26
Mercadorias	0,00	0,00	0,00	0,00
Matérias-primas, subsidiárias e de consumo	199.810,21	1.111,38	0,00	198.698,83
Produtos acabados e intermédios	0,00	0,00	0,00	0,00
Subprodutos, desperdícios, resíduos e refugos	0,00	0,00	0,00	0,00
Produtos e trabalhos em curso	0,00	0,00	0,00	0,00
Ativos biológicos	0,00	0,00	0,00	0,00
Adiantamentos por conta de compras	0,00	0,00	0,00	0,00
Investimentos financeiros	3.703.928,52	907,05	0,00	3.703.021,47
Propriedades de investimento	57.966,00	0,00	0,00	57.966,00
Ativos fixos tangíveis	33.284.781,69	0,00	0,00	33.284.781,69
Ativos intangíveis	75.298,48	0,00	0,00	75.298,48
Investimentos em curso	13.285.786,46	0,00	0,00	13.285.786,46
Ativos não correntes detidos para venda	0,00	0,00	0,00	0,00
Total:	53.875.711,29	220.983,79	73.339,38	53.728.066,88

9.1 - Imparidade de Clientes, contribuintes e utentes – registada na conta 21911 e contrapartida na conta 6511 (DR):

Referência	Valor	Tipo Mov.	Descrição
Saldos.inicial 2020	73.339,38	C	Saldo Inicial
Anulação da Cobrança Duvidosa_conta 21911	73.339,38	D	REG.FIM AN: Anulação da Cobrança Duvidosa_conta 21911/2020
Perda por Imparidade - Clientes, Contribuintes e Utentes_2020	6.139,82	C	Realizável >6 meses e < 12 meses.
Perda por Imparidade - Clientes, Contribuintes e Utentes 2020	139.486,16	C	Realizável a mais de 12 meses.
Saldo final da conta 21911	-145.625,98	C	

9.2 - Imparidade de Matérias-primas – registada na conta 3391 (valor a transitar de anos anteriores):

Referência	Valor	Tipo Mov.	Descrição
Saldos.inicial 2020	1.111,38	C	Saldo Inicial
Saldo Final 2020	1.111,38	C	

9.3 - Imparidade de Perdas por imparidade acumuladas / Participações de capital / Outros – registada na conta 41914 e contrapartida na conta 6532 (DR):

Referência	Valor	Tipo Mov.	Descrição
Saldos.inicial 2020	667,28	C	Saldo Inicial
Municípia_Ajustamento 2020	239,77	C	Ajustamento da Participação do MSPS aos Cap pp da entidade.
Saldo final 2020	907,05	C	

Nota 10 – Inventários

Os inventários são reconhecidos pelo custo de aquisição, utilizando-se como método de custeio das saídas, o custo médio ponderado. Os inventários finais estão valorizados ao custo médio ponderado, o qual é inferior ao valor realizável líquido. Caso a quantia escriturada seja superior ao valor realizável líquido, são constituídas perdas por imparidade por forma a que, a quantia escriturada reflita a sua quantia recuperável.

O valor indicado no Ativo Corrente do Balanço, na rubrica de Inventários de 198.698,83€ - o qual corresponde à E*xistência Final – a 31/12/2020* - nos armazéns de Economato e de matérias-primas (Vieira da Cruz):

Detalhe das Existências Finais em Armazém:

Vieira da Cruz	Economato	Total
184.176,47€	15.633,74€	199.810,21€

Os armazéns, de Economato e Vieira da Cruz, tiveram por base o *Sistema de Inventário Permanente.*

As existências finais, em ambos os armazéns, foram obtidas por *contagem física à totalidade de* produtos existentes nos armazéns, à data de 31 dezembro 2020;

No ano 2020, não houve variação, no que respeita às reclassificações e regularizações de inventários e ativos biológicos, a qual é de 1.111,38€.

Q10.1 – Inventários:

Rubrica (1)	Quantia bruta (2)	Imparidade acumulada (3)	Quantia recuperável (4)=(2)-(3)
Mercadorias			
Matérias-primas, subsidiárias e de consumo	198.698,83 €		198.698,83 €
Produtos acabados e intermédios			
Subprodutos, desperdícios, resíduos e refugo			
Produtos e trabalhos em curso			
Total	198.698,83 €	0,00 €	198.698,83 €

Q10.2 – Inventários: movimentos do período:

Rubrica	Quantia escriturada inicial (1)	Movimentos do Período							Quantia escriturada final (9)=1+2-3-+4-5+6-7+8
		Compras líquidas (2)	Consumos / gastos (3)	Variações nos inventários da produção (4)	Perdas por imparidades (5)	Reversões de perdas por imparidade (6)	Outras reduções de inventários (7)	Outros aumentos de Inventários (8)	
Mercadorias									
Matérias primas, subsidiárias e de consumo	164.470,14 €	174.904,36 €	139.564,29 €						199.810,21 €
Produtos acabados e intermédios									
Subprodutos, desperdícios, resíduos e refugos									
Produtos acabados em curso									
Total	164.470,14 €	174.904,36 €	139.564,29 €	0,00 €	0,00 €	0,00 €	0,00 €	0,00 €	199.810,21 €

Nota 11 – Agricultura

Não houve situações desta natureza, durante o ano 2020.

Nota 12 – Contratos de construção

Não houve situações em que o Município tenha sido entidade construtora, durante o ano 2020.

Nota 14 – Rendimento de transacções com contraprestação

Nos rendimentos de transações com contraprestação, o rédito compreende o justo valor da contraprestação recebida ou a receber pelas vendas e prestações de serviços decorrentes da atividade normal do Município de São Pedro do Sul, na data da prestação dos serviços ou se periódicos, no fim do período a que dizem respeito.

O reconhecimento, destes rendimentos são registados na Demonstração de Resultados como ganhos.

14.1 – Rendimento de transacção com contraprestação

Município de São Pedro do Sul 2020

Rendimento de transações com contraprestação até 31/12/2020

Tipo de rendimento		Rendimento do período reconhecido em		Quantias por receber		Adiantamentos recebidos
		Resultados	Património líquido	Início do período	Final do período	
704	Taxas, multas e outras penalidades					
7043	Taxas específicas das autarquias locais	323.315,18	0,00	0,00	0,00	0,00
7044	Multas e outras penalidades	8.534,37	0,00	0,00	0,00	0,00
71	Vendas					
711	Mercadorias	2,12	0,00	0,00	0,00	0,00
712	Produtos acabados e intermédios	374.479,73	0,00	0,00	0,00	0,00
72	Prestação de serviços					
7203	Serviços específicos das autarquias locais	707.887,51	0,00	0,00	0,00	0,00
78	Outros rendimentos					
784	Ganhos em inventários	11.857,49	0,00	0,00	0,00	0,00
787	Rendimentos em investimentos não financeiros	1.497.682,34	0,00	0,00	0,00	0,00
7880	Outros rendimentos do Estado	547,40	0,00	0,00	0,00	0,00
7881	Correções relativas a períodos anteriores	13.171,63	0,00	0,00	0,00	0,00
7889	Outros não especificados	122.581,21	0,00	0,00	0,00	0,00
	Total:	3.060.058,98	0,00	0,00	0,00	0,00

14.2 – Rendimento de transacção sem contraprestação

Nos rendimentos de transações sem contraprestação, o rédito é reconhecido quando os acontecimentos ocorrem, sendo mensurados ao justo valor à data de aquisição.

Observou-se o disposto nas NCP 13 e 14, dado que o rédito só foi reconhecido por ter sido razoavelmente mensurável, e seja provável que se obtenham benefícios económicos futuros e todas as contingências relativas tenham sido substancialmente resolvidas.

Município de São Pedro do Sul 2020

Rendimento de transações sem contraprestação até 31/12/2020

Tipo de rendimento		Rendimento do período reconhecido em		Quantias por receber		Adiantamentos recebidos
		Resultados	Património líquido	Início do período	Final do período	
701	**Impostos Diretos**					
70103	Derrama	492.065,40	0,00	0,00	0,00	0,00
70105	Imposto municipal sobre imóveis	1.311.140,37	0,00	0,00	0,00	0,00
70106	Imposto único de circulação	371.652,36	0,00	0,00	0,00	0,00
70199	Outros	10,00	0,00	0,00	0,00	0,00
702	**Impostos Indiretos**					
70208	Impostos indiretos específicos das autarquias locais	6.654,36	0,00	0,00	0,00	0,00
70210	Imposto municipal sobre as transmissões onerosas de imóveis	256.126,09	0,00	0,00	0,00	0,00
75	**Transferências e subsídios correntes obtidos**					
75111	Estado	8.718.034,18	0,00	0,00	0,00	0,00
75112	Serviços e Fundos Autónomos	1.718,46	0,00	0,00	0,00	0,00
75119	Outras entidades	15.603,17	0,00	0,00	0,00	0,00
7514	Resto do Mundo	98.871,80	0,00	0,00	0,00	0,00
7519	Outras entidades	107.919,05	0,00	0,00	0,00	0,00
76	**Reversões**					
763	De provisões	280.884,06	0,00	0,00	0,00	0,00
7883	Imputação de subsídios e transferências para investimentos	598.218,41	0,00	0,00	0,00	0,00
	Total:	12.258.897,71	0,00	0,00	0,00	0,00

Nota 15 – Provisões, passivos contigentes e ativos contigentes

Uma provisão só é reconhecida quando, cumulativamente:

- Tem uma obrigação presente (legal ou construtiva) como resultado de um acontecimento passado;
- É provável que seja exigido um exfluxo de recursos incorporando benefícios económicos ou potencial de serviço para pagar essa obrigação;
- Pode ser feita uma estimativa fiável da quantia dessa obrigação.

Uma **provisão** é mensurada pela melhor estimativa do dispêndio exigido para liquidar a obrigação presente à data de relato.

A melhor estimativa corresponde à quantia que o Município racionalmente pagaria para liquidar a obrigação à data de relato ou para a transferir para um terceiro nessa data.

As estimativas do desfecho e do efeito financeiro são determinadas pelo julgamento do órgão de gestão, tendo em consideração a experiência de transações similares e, em alguns casos, os relatórios de peritos independentes.

As provisões são revistas em cada data de relato e ajustadas para refletirem a melhor estimativa corrente. Se deixar de ser provável que é necessário um exfluxo de recursos incorporando benefícios económicos ou potencial de serviço para liquidar a obrigação, a provisão deve ser revertida. Uma provisão apenas é utilizada para dispêndios relativamente aos quais foi originalmente reconhecida.

Se tivermos perante um **passivo contingente**, o mesmo não é reconhecido, sendo sujeito a divulgação, exceto se for remota a possibilidade de um exfluxo de recursos incorporando benefícios económicos ou potencial de serviço.

Os passivos contingentes são continuamente avaliados para determinar se um exfluxo de recursos incorporando benefícios económicos ou potencial de serviço se tornou provável.

Quando se torna provável, deve ser reconhecida uma provisão nas demonstrações financeiras desse período.

A provisão é um passivo de momento ou quantia incerto. Os lançamentos relativos a provisões, encontram-se registadas na conta 293 e relatadas no Passivo Corrente e na Demonstração de resultado, pelos valores ao reforço e da reversão (perda e ganho) nas contas 673 e 7633 respectivamente, e demonstrados no mapa seguinte.

Q15.1 - Mapa das provisões

Município de São Pedro do Sul
Período de relato: 01-01-2020 a 31/12/2020

Rubricas (1)	Quantia escriturada inicial (2)	Aumentos				Diminuições				Quantia escriturada final (11)=(2)+(6)-(10)
		Reforços (3)	Aumentos da quantia descontada (4)	Outros aumentos (5)	Total aumentos (6)=(3)+(4)+(5)	Utilizações (7)	Reversões (8)	Outras diminuições (9)	Total diminuições (10)=(7)+(8)+(9)	
Impostos, contribuições e taxas										
Garantias a clientes										
Processos judiciais em curso	534.576,71	114.389,15			114.389,15		280.884,06		280.884,06	368.081,80
Acidentes de trabalho e doenças profissionais										
Matérias ambientais										
Contratos onerosos										
Reestruturação e reorganização										
Outras provisões										
(...)										
Total	534.576,71	114.389,15			114.389,15		280.884,06		280.884,06	368.081,80

Nota 18 – Instrumentos financeiros

Os ativos e passivos financeiros foram reconhecidos (ainda em POCAL e transitados para o SNC) nas demonstrações financeiras aquando da sua aquisição.

Q18.1 – Ativos financeiros

Q18.1.1 - O Município de São Pedro do Sul, à data de 31/12/2020 tem reconhecido os seguintes ativos financeiros:

Denominação	Conta no SNC	Valor subscrito	Data subscrição	%	Valor contabilizado a 31/12/2020
Termalistur - Termas de S. Pedro do Sul, EM, S. A.	411113	4.559.379,00	08-01-2004	100,00	3.233.404,01
Municípia - Empresa de Cartografia e Sistemas de Informação, EM, S. A.	41124	4.985,01	01-01-2004	0,15	4.985,01
Caixa de Crédito Agrícola Mutuo Beira Douro e Lafões, CRL	41124	500,00	14-05-2001	0,000063	500,00
Beiragás - Companhia de Gás das Beiras, S. A.	41124	5.000,00	26-07-2000	0,04	5.000,00
Fundo de Apoio Municipal	41411	460.039,50	08-06-2015	0,11	460.039,50

Q18.1.2 – Clientes:

Conta	Designação	Mov.débito	Mov. Crédito	Saldo devedor	Saldo credor
211	Clientes c/c	2.109.081,36 €	2.087.041,72 €	22.039,64 €	0,00 €
2111	Realizável até 12 meses	2.109.081,36 €	2.087.041,72 €	22.039,64 €	0,00 €
213	Contribuintes	2.512.730,62 €	2.512.219,07 €	511,55 €	0,00 €
2131	Impostos diretos	2.504.631,57 €	2.504.631,57 €	0,00 €	0,00 €
21311	Realizável até 12 meses	2.504.631,57 €	2.504.631,57 €	0,00 €	0,00 €
2132	Impostos indiretos	8.099,05 €	7.587,50 €	511,55 €	0,00 €
21321	Realizável até 12 meses	8.099,05 €	7.587,50 €	511,55 €	0,00 €
214	Utentes	1.185.716,79 €	1.150.641,48 €	35.075,31 €	0,00 €
2141	Taxas	381.761,66 €	367.458,21 €	14.303,45 €	0,00 €
21411	Realizável até 12 meses	381.761,66 €	367.458,21 €	14.303,45 €	0,00 €
2142	Multas e outras penalidades	1.149,45 €	1.149,45 €	0,00 €	0,00 €
21421	Realizável até 12 meses	1.149,45 €	1.149,45 €	0,00 €	0,00 €
2149	Outros	802.805,68 €	782.033,82 €	20.771,86 €	0,00 €
21491	Realizável até 12 meses	802.805,68 €	782.033,82 €	20.771,86 €	0,00 €
215	Clientes, contribuintes e utentes de cobrança duvidosa	226.846,37 €	75.080,57 €	151.765,80 €	0,00 €
2151	Clientes	226.846,37 €	75.080,57 €	151.765,80 €	0,00 €
21511	Clientes - Cobrança em atraso	226.846,37 €	75.080,57 €	151.765,80 €	0,00 €
21511000323	MEO – Serviços de Comunicações e Multimédia, S.A	44,60 €	44,60 €	0,00 €	0,00 €
21511000991	Associação Mutualista dos Trabalhadores da C.M.S.P.S.	556,33 €	556,33 €	0,00 €	0,00 €
21511001068	IEFP-Instituto de Emprego e Formação Profissional	4.970,80 €	4.970,80 €	0,00 €	0,00 €
21511003286	Associação de Educação Física e Desporto	590,52 €	590,52 €	0,00 €	0,00 €
21511003784	Diversos	210.184,60 €	58.418,80 €	151.765,80 €	0,00 €
21511004803	Rancho Folclórico de Pindelo dos Milagres	1.096,69 €	1.096,69 €	0,00 €	0,00 €
21511006645	Palpitedinâmico - Unipessoal, Lda.	3.408,25 €	3.408,25 €	0,00 €	0,00 €
21511006688	União das Freguesias de São Pedro do Sul, Várzea e Baiões	4.673,87 €	4.673,87 €	0,00 €	0,00 €
21511007149	Centro Social da Paróquia de Manhouce	170,86 €	170,86 €	0,00 €	0,00 €
21511007243	Associação Desportiva Academia de Andebol de São Pedro do Sul	436,45 €	436,45 €	0,00 €	0,00 €
21511008044	Milagre Metaleiro – Associação Cultural	713,40 €	713,40 €	0,00 €	0,00 €
219	Perdas por imparidade acumuladas	73.339,38 €	218.965,36 €	0,00 €	145.625,98 €
2191	Clientes	73.339,38 €	218.965,36 €	0,00 €	145.625,98 €
21911	Realizável até 12 meses	73.339,38 €	218.965,36 €	0,00 €	145.625,98 €

Q18.1.3 – Outras contas a receber:

As contas a receber de clientes e outros devedores são reconhecidas ao justo valor, sendo subsequentemente mensuradas ao custo amortizado, utilizando o método da taxa efetiva, deduzido das perdas por imparidade. A imparidade das contas a receber é estabelecida quando há evidência objetiva de que a autarquia não receberá a totalidade dos montantes em divida conforme as condições originais das suas contas a receber.

Conta	Designação	Mov.débito	Mov. Crédito	Saldo devedor	Saldo credor
27201	Impostos e taxas imputados ao período - IRS	661.897,00 €	324.183,00 €	337.714,00 €	0,00 €
27203	Impostos e taxas imputados ao período - IVA	193.839,00 €	102.582,00 €	91.257,00 €	0,00 €
27204	Impostos e taxas imputados ao período - IMI	2.673.872,51 €	1.362.732,14 €	1.311.140,37 €	0,00 €
272091	Imposto municipal sobre as transmissões onerosas de imóveis (IMT)	46.395,15 €	29.648,16 €	16.746,99 €	0,00 €
272092	Derrama	1.030.244,88 €	538.179,48 €	492.065,40 €	0,00 €
272099	Outros	53.979,14 €	25.355,51 €	28.623,63 €	0,00 €
27219	Outros acréscimos de rendimentos	532.075,16 €	301.612,59 €	230.462,57 €	0,00 €
278919121007098	FAM - Fundo de Apoio Municipal	25.557,75 €	25.557,75 €	0,00 €	0,00 €
278919136003816	Termalistur - Termas de S.P.S., E.M., S.A.	1.346.498,61 €	53.250,24 €	1.293.248,37 €	0,00 €
2789191999001009460	Blue Evasion, S.A.	4.957,57 €	0,00 €	4.957,57 €	0,00 €
				3.806.215,90 €	0,00 €

Q18.2.1 – Passivos Financeiros

Os financiamentos são registados no passivo pelo custo. Os financiamentos são classificados como passivo corrente, a não ser que a Entidade tenha o direito incondicional para diferir a liquidação do passivo por mais 12 meses após a data de relato, caso em que serão incluídos em passivos não correntes pelas quantias que se vencem para além deste prazo.

MODELO 18 - Mapa de empréstimos

MUNICÍPIO DE SÃO PEDRO DO SUL
Período de relato: 01/01/2020 A 31/12/2020

Tipo	Identificação do empréstimo		Data de contratação do empréstimo	Prazo do contrato	Anos decorridos	Visto do TC		Finalidade do empréstimo	Capital		Condições		Pagamentos efetuados		Capital em dívida no ano N	
											Taxa de juro		Amortização do capital	Juros		
	N.º do contrato	Nome da instituição				N.º de registo	Data		Contratado	Utilizado	Inicial	Atual	Ano N	Ano N	Em 01.01	Em 31.12
Curto Prazo																
Total CP																
Médio e Longo Prazo	1806	CGD	13-05-2005	15	15	1401	17-08-2005	Investimentos 2005	887.902,00	795.870,91	3,28%	0,00%	31.834,83	0,00	31.834,83	0,00
Não isentos	2018	IFDR	24-02-2012	8	7	796	29-01-2013	Requalificação urbana centro	88.308,07	88.308,07	3,90%	3,90%	15.221,89	745,11	23.054,09	7.832,20
	436	BPI	16-01-2018	9	2	283	22-03-2018	Substituição dívida	2.138.801,00	2.138.801,00	1,59%	1,59%	285.830,44	33.575,36	1.803.204,89	1.517.374,45
	6203	BPI	25-03-2020	15	0	1330	18-06-2020	Investimentos Saneamento e Rede Viária	1.531.131,00	101.229,92	-0,36%	-0,36%	0,00	16,15	0,00	101.229,92
SubTotal																
Médio e Longo Prazo	1936	CGD	01-09-2005	15	15	2327	13-10-2005	QCA III 2005	313.961,50	298.263,43	2,37%	0,00%	20.518,37	0,00	20.518,37	0,00
Isentos	2604	ADC	19-12-2018	15	1	171	15-10-2019	Parque empresarial SPS	176.329,78	117.553,12	-0,27%	-0,19%	0,00	49,96	58.776,56	117.553,12
	2662025	ADC	19-12-2018	15	1	169	15-10-2019	Parque Urbano Nogueiral	192.651,39	192.651,39	-0,27%	-0,19%	0,00	61,42	128.434,26	192.651,39
SubTotal									5.329.084,74	3.732.677,84			353.405,53	34.448,00	2.065.823,00	1.936.641,08
Total MLP									5.329.084,74	3.732.677,84			353.405,53	34.448,00	2.065.823,00	1.936.641,08
Total Geral									5.329.084,74	3.732.677,84			353.405,53	34.448,00	2.065.823,00	1.936.641,08

Q18.2.2 – Fornecedores e Fornecedores de investimentos

Conta	Designação	Mov.débito	Mov. Crédito	Saldo devedor	Saldo credor
221	Fornecedores c/c	3.772.828,01 €	4.205.076,11 €	0,00 €	432.248,10 €
225	Fornecedores - faturas em receção e conferência	3.597.725,36 €	4.504.865,38 €	0,00 €	907.140,02 €
					1.339.388,12 €

Q18.2.3 – Fornecedores de investimentos

Conta	Designação	Mov.débito	Mov. Crédito	Saldo devedor	Saldo credor
2711	Fornecedores de investimentos c/c	4.737.032,26 €	5.571.970,93 €	- €	834.938,67 €
2712	Faturas em receção e conferência	4.147.977,25 €	4.728.360,90 €	- €	580.383,65 €
2716	Sociedades de factoring	875.875,53 €	1.156.377,97 €	- €	280.502,44 €
					1.695.824,76 €

As contas a pagar a fornecedores e outros terceiros, que não vencem juros, são registadas pelo seu valor nominal, que é equivalente ao seu justo valor.

Q18.2.4 – Outras Contas a Pagar

As contas a pagar a fornecedores e outros terceiros, que não vencem juros, são registadas pelo seu valor nominal, que é equivalente ao seu justo valor.

						Decomposição no Passivo	
Conta	Designação	Mov.débito	Mov. Crédito	Saldo devedor	Saldo credor	Passivo não Corrente	Passivo Corrente
27221	Remunerações a Liquidar	881.260,52 €	1.755.234,21 €	0,00 €	873.973,69 €		873.973,69 €
27222	Juros a liquidar e outros gastos financeiros	1.270,39 €	2.332,70 €	0,00 €	1.062,31 €		1.062,31 €
272291	Seguros a liquidar	1.471,84 €	1.471,84 €	0,00 €	0,00 €		0,00 €
27229999	Outros acréscimos de gastos / Outros	195.147,48 €	1.877.432,53 €	0,00 €	1.682.285,05 €		1.682.285,05 €
2751007098	FAM - Fundo de Apoio Municipal	25.557,75 €	51.115,50 €	0,00 €	25.557,75 €		25.557,75 €
277	Cauções		3.478,86 €		3.478,86 €	3.478,86 €	

2785	Sindicatos	7.749,97 €	8.491,95 €	0,00 €	741,98 €		741,98 €
278929135	Freguesias	754.156,45 €	804.156,45 €	0,00 €	50.000,00 €		50.000,00 €
2789291901	Operações de Tesouraria e Retenções e Descontos	325.602,42 €	1.208.654,45 €	0,00 €	883.052,03 €		883.052,03 €
278929199902	Credores - Outras Entidades	1.625.398,30 €	1.856.231,25 €	0,00 €	230.832,95 €		230.832,95 €
278929299902005871	Alberto Tavares Fonseca	0,00 €	69.485,78 €	0,00 €	69.485,78 €	69.485,78 €	
						72.964,64 €	3.747.505,76 €

Periodizações

As transações são contabilisticamente reconhecidas quando são geradas, independentemente do momento em que são recebidas ou pagas. As diferenças entre os montantes recebidos e pagos e os correspondentes rendimentos e gastos são registados nas rubricas «Outras contas a receber e a pagar» e «Diferimentos».

Q18.3 – Instrumentos de cobertura de risco

No ano 2020 não houve situações desta natureza.

Q18.4 – Outos investimentos financeiros que não sejam de participações de capital

No ano 2020 não houve situações desta natureza.

Nota 19 – Benefícios dos empregados

Os empregados beneficiam de salários, ordenados e contribuições para a segurança social, licença anual paga e licença por doença paga.

Q19.1 – Valor presente da obrigação de benefícios definidos

No ano 2020 não houve situações desta natureza.

Q19.2 – Justo valor dos ativos do plano e dos direitos de reembolso reconhecido como ativo

No ano 2020 não houve situações desta natureza

Q19.3 – Gastos reconhecidos no período

Conta	Designação	Gasto em 2020
630	Remunerações dos titulares de orgãos de soberania e membros de orgãos autárquicos	239.221,91 €
631	Remunerações dos orgãos sociais e de gestão	23.515,63 €
632	Remunerações do pessoal	5.063.358,12 €
635	Encargos sobre remunerações	1.176.715,83 €
636	Acidentes no trabalho e doenças profissionais	87.356,33 €
638	Outros gastos com o pessoal	288.981,01 €
639	Outros encargos sociais	160.070,31 €
		7.039.219,14 €

Nota 20 – Divulgações de partes relacionadas

Q20.1 – Listagem e entidades controladas

Município de São Pedro do Sul

Quadro 20.1 - Listagem de entidades controladas

Ano: 2020

Designação	Sede	% Controlo	
		Direta	Indireta
Termalistur-Termas De S. Pedro Do Sul, E.M., S.A.	Praça Dr. António José de Almeida,Termas de S. Pedro do Sul,3660-692 Várzea	100%	

Q20.2 – Transações entre partes relacionadas

Atendendo a que os resultados do exercício de 2019 da empresa local Termalistur – Termas de S. Pedro do Sul, EM, SA foram positivos, não foi efetuado qualquer pagamento relativo à transferência com vista ao equilíbrio de resultados, conforme previsto no n.º 2 do art. 40º da Lei nº 50/2012.

Todavia, já no exercício de 2021, aquela empresa local comunicou a necessidade de ser efetuada uma transferência para reposição do equilíbrio de resultados do exercício de 2020, no valor de 1.381.732,78 €. Este acontecimento gerou um reconhecimento de um acréscimo de gastos em 2020, com o seguinte detalhe:

Q20.2.1

Conta	Mov Débito	Conta	Mov Crédito
60136	1 381 732,78 €	27229999	1 381 732,78 €

Para além dos reconhecimentos referidos, o Município detinha em 31/12/2020 os seguintes saldos em aberto com a mesma empresa local:

Q20.2.2

Conta	Saldo Débito	Saldo Crédito
278919136003816	1 293 248,37 €	
2211003816		4 974,99 €

- Saldo da conta 278919 – valor referente a contrapartidas financeiras mensais em atraso previstas no protocolo de gestão dos equipamentos e serviços termais;
- Saldo da conta 2211 – valor referente a aquisição de produtos para oferta.

Nota 21 – Outras informações

21.1 - Divulgação dos detalhes das contas de Outras contas a pagar e a Outras contas a receber

Q21.1.1 - Passivo - Outras contas a pagar (Corrente e não corrente):

Descrição	Conta	Saldo Crédito
Credores por acréscimos de gastos - Remunerações, Juros, Resultados da Termalistur e outros	2722	2 557 321,05
Fundo de Apoio Municipal	275	25 557,75
Cauções de terceiros	277	3 478,86
Sindicatos	2785	741,98
Outros credores - Freguesias e outras entidades	27892	1 233 370,76
Totais		**3 820 470,40**

Q21.1.2 - Ativo – Outras Contas a receber (corrente):

Descrição	Conta	Saldo Débito
Impostos e taxas imputados ao período - IMI, IRS, IVA, IMT, Derrama e outros	2720	2 277 547,39
Acréscimos de rendimentos - rendas, tarifas e preços diversas	2721	230 462,57
Termalistur - contrapartidas financeiras	27891913	1 298 205,94
Totais		**3 806 215,90**

21.2 Divulgação do detalhe das Alterações do Património Líquido por Transferências e subsídios de capital

Em 2020, nas contas do Património Líquido, foram efetuados os seguintes movimentos por conta de transferências e subsídios de capital:

Q21.2 – Transferências e subsídios de capital

Conta	Descrição	Mov Débito	Mov Crédito	Saldo Débito	Saldo Crédito
593	Transferências e subsídios de capital	1 793 546,42	4 554 647,01	0,00	2 761 100,59
5931	Transferências e subsídios para aq. ativos depreciáveis	1 005 676,42	2 892 329,30	0,00	1 886 652,88
59311	Administrações Públicas	989 680,27	2 800 289,56	0,00	1 810 609,29
593112	Serviços e Fundos Autónomos	989 680,27	2 800 289,56	0,00	1 810 609,29
5931129	Outros	989 680,27	2 800 289,56	0,00	1 810 609,29
5931129000001	Caminho agricola de Travanca	2 870,28	0,00	2 870,28	0,00
5931129000002	Rotunda Bairro Mira Sul-2004/28	5 920,10	0,00	5 920,10	0,00
5931129000003	Complexo desportivo Pedreira-Estádio Municipal	81 107,88	0,00	81 107,88	0,00
5931129000004	Rectificação da Estrada Municipal 607-1-Baiões	9 291,08	0,00	9 291,08	0,00
5931129000005	Ciné Teatro São Pedro do Sul	10 243,58	0,00	10 243,58	0,00
5931129000006	Caminho Agrícola do Covelo-2008/1	6 073,62	0,00	6 073,62	0,00
5931129000007	Abastecimento água na Coelheira-Candal-E.13/2003	2 826,78	0,00	2 826,78	0,00
5931129000008	Polidesportivo das Termas-II Fase	15 603,69	0,00	15 603,69	0,00
5931129000009	Parq.Ind.-ZI Alto Barro-2ª fase	18 471,14	0,00	18 471,14	0,00
5931129000010	Cemitério Municipal da Pedreira-OBRA-24/04	10 967,45	0,00	10 967,45	0,00
5931129000011	Alarg. Ponte s/ Rio Sul-Ponte Nova(2002/46.1)	40 815,00	0,00	40 815,00	0,00
5931129000012	Revital. e cons. urbana das Termas-II Fase	114 075,90	0,00	114 075,90	0,00
5931129000013	IC-BDP-Cam. agric. de Germinade	2 655,46	0,00	2 655,46	0,00
5931129000014	Reabilitação da EN 227 (2001/72)	65 850,24	0,00	65 850,24	0,00
5931129000017	JI de São Félix-E.114/2001	4 688,68	0,00	4 688,68	0,00
5931129000018	Alarg.caminho agric.Lourosa-Abados	732,94	0,00	732,94	0,00
5931129000019	IC-BDP-JI de Vila Maior	4 987,95	0,00	4 987,95	0,00
5931129000021	Polidesportivo das Termas_Arranjos Exteriores	1 425,15	0,00	1 425,15	0,00
5931129000022	Rect.alarg estrada Manhouce(CM612)	1 363,96	0,00	1 363,96	0,00
5931129000023	Cam.Agric.Lourosa-Ramal Estr.Nova	1 035,92	0,00	1 035,92	0,00
5931129000031	Variantes à Vila-Lig. Av.Sá Carneiro à EN16- 07/09	13 792,44	0,00	13 792,44	0,00
5931129000032	Variantes à Vila-Lig. EN227 e EN16 à ER228-02/09	94 586,26	0,00	94 586,26	0,00
5931129000033	Polo Pedagógico de Carvalhais_E.31/09	8 750,10	0,00	8 750,10	0,00
5931129000034	Lig. A24 à ER228-1ªF(Pind. Milag-Pinho)-E17/09	28 954,34	0,00	28 954,34	0,00
5931129000035	Requal. Urbana Centro Histórico SPS- E05/11	7 122,80	0,00	7 122,80	0,00

Conta	Descrição	Mov Débito	Mov Crédito	Saldo Débito	Saldo Crédito
5931129000036	Centro Escolar de S. Pedro do Sul_E15/12	112 052,34	0,00	112 052,34	0,00
5931129000037	Requal. de fontes e percusrsos pedestres	11 649,02	0,00	11 649,02	0,00
5931129000038	Arranjo Pais. da área env Miradouro	22 292,81	0,00	22 292,81	0,00
5931129000039	Const. ETAR de Valgode e Emissários	0,00	593 776,95	0,00	593 776,95
5931129000040	ETAR de Mosteirinho	2 368,68	0,00	2 368,68	0,00
5931129000041	ETAR de Sobral	4 375,14	0,00	4 375,14	0,00
5931129000042	Antiga Cadeia-Espaço Público Envolvente	24 391,03	0,00	24 391,03	0,00
5931129000044	Saneamento Agua na Rompecilha_E14/2016	11 353,47	0,00	11 353,47	0,00
5931129000046	ETAR de Goja e Sendas	2 365,84	0,00	2 365,84	0,00
5931129000047	Abast.água Fig Alva e Fermontelos	30 596,60	37 241,35	0,00	6 644,75
5931129000048	Saneamento e trat. a Fermontelos	135 150,85	64 659,58	70 491,27	0,00
5931129000049	Centro escolar de Vila Maior	4 347,45	97 195,95	0,00	92 848,50
5931129000050	Valoriz., Conserv. e Reab. Termas Romanas_E29/2016	0,00	482 829,71	0,00	482 829,71
5931129000051	San. e Trat. àguas res. Serrazes	49 733,16	0,00	49 733,16	0,00
5931129000055	SPSul Ecológico-Constr. Ilhas Ecológicas_E21/2017	20 951,84	0,00	20 951,84	0,00
5931129000057	Parque Urbano das Nogueiras	0,00	395 512,27	0,00	395 512,27
5931129000058	Const.Rede Viária Fund.acesso P.àgua 1ª Ordem	3 839,30	0,00	3 839,30	0,00
5931129000060	Parque Empresarial de Pindelo dos Milagres - SPS	0,00	292 551,47	0,00	292 551,47
5931129000061	Percurso lúdico margens Rio Vouga	0,00	239 148,33	0,00	239 148,33
5931129000062	Acessib.Turísticas aos Claustros e Convento S.José-E.11/2018	0,00	54 240,54	0,00	54 240,54
5931129000067	Interv.Estabiliz.Emergência pós-Incêndio_FEADER	0,00	164 335,98	0,00	164 335,98
5931129000068	Mercado Agricultura e Familiar de SPS	0,00	2 946,41	0,00	2 946,41
5931129000070	Sistema de Monitorização da rede de abast. águas_E17/2020	0,00	12 386,00	0,00	12 386,00
5931129000071	Estab. Emerg. pós Incên 2016_Rec Red viária_E14/18	0,00	145 169,84	0,00	145 169,84
5931129000072	Espelho de Água_Limpeza Alveos Rio Vouga_E06/2019	0,00	163 651,80	0,00	163 651,80
5931129000073	Refuncionalização da Zona de Lazer Pouves	0,00	11 323,38	0,00	11 323,38
5931129000074	Parque de Autocaravanismo de SPS	0,00	29 820,00	0,00	29 820,00
5931129000075	Modernização do Centro de Recolha Animal de SPS	0,00	13 500,00	0,00	13 500,00
59312	Instituíções sem Fins Lucrativos	15 996,15	92 039,74	0,00	76 043,59
5939	Outras transferências e subsídios de capital	787 870,00	1 662 317,71	0,00	874 447,71
59391	Administrações Públicas	787 870,00	1 662 317,71	0,00	874 447,71
593911	Estado	787 870,00	1 662 317,71	0,00	874 447,71
5939111	Fundo de Equilíbrio Financeiro (FEF)	787 870,00	787 871,00	0,00	1,00
5939112	Artigo 35.º, n.º 3 da Lei n.º 73/2013	0,00	787 991,00	0,00	787 991,00
5939113	Cooperação Tecnica e Financeira	0,00	86 455,71	0,00	86 455,71
59391139	Outros	0,00	86 455,71	0,00	86 455,71

Município de São Pedro do Sul

Demonstração do desempenho orçamental do período findo em 31 de Dezembro de 2020

Valores em €

RUBRICA	RECEBIMENTOS	FONTES DE FINANCIAMENTO (n)						(n-1)
		RP	RG	UE	EMPR	FUNDOS ALHEIOS	TOTAL	
	Saldo da gerência anterior	15 430,04	0,00	0,00	0,00	740 028,24	755 458,28	0,00
	Operações Orçamentais [1]	15 430,04	0,00	0,00	0,00	0,00	15 430,04	0,00
	Devolução do saldo oper. Orçamentais	0,00	0,00	0,00	0,00	0,00	0,00	0,00
	Operações de tesouraria [A]	0,00	0,00	0,00	0,00	740 028,24	740 028,24	0,00
	Recebimento do saldo devolvido por terceiras entidades	0,00	0,00	0,00	0,00	0,00	0,00	0,00
	Receita corrente	13 374 009,02	0,00	64 978,04	0,00	0,00	13 438 987,06	0,00
R1	Receita Fiscal	2 299 328,13	0,00	0,00	0,00	0,00	2 299 328,13	0,00
R1.1	Impostos diretos	2 292 606,83	0,00	0,00	0,00	0,00	2 292 606,83	0,00
R1.2	Impostos indiretos	6 721,30	0,00	0,00	0,00	0,00	6 721,30	0,00
R2	Contribuições para sistemas de proteção social e subsistemas de saúd	0,00	0,00	0,00	0,00	0,00	0,00	0,00
R3	Taxas, multas e outras penalidades	327 838,68	0,00	0,00	0,00	0,00	327 838,68	0,00
R4	Rendimentos de propriedade	1 364 406,95	0,00	0,00	0,00	0,00	1 364 406,95	0,00
R5	Transferências e subsídios correntes	8 158 986,69	0,00	64 978,04	0,00	0,00	8 223 964,73	0,00
R5.1	Transferências correntes	8 158 986,69	0,00	64 978,04	0,00	0,00	8 223 964,73	0,00
R5.1.1	Administrações Públicas	8 158 034,49	0,00	64 978,04	0,00	0,00	8 223 012,53	0,00
R5.1.1.1	Administração Central - Estado Português	8 060 238,12	0,00	64 978,04	0,00	0,00	8 125 216,16	0,00
R5.1.1.2	Administração Central - Outras entidades	97 796,37	0,00	0,00	0,00	0,00	97 796,37	0,00
R5.1.1.3	Segurança Social	0,00	0,00	0,00	0,00	0,00	0,00	0,00
R5.1.1.4	Administração Regional	0,00	0,00	0,00	0,00	0,00	0,00	0,00
R5.1.1.5	Administração Local	0,00	0,00	0,00	0,00	0,00	0,00	0,00
R5.1.2	Exterior - U E	0,00	0,00	0,00	0,00	0,00	0,00	0,00
R5.1.3	Outras	952,20	0,00	0,00	0,00	0,00	952,20	0,00
R5.2	Subsídios correntes	0,00	0,00	0,00	0,00	0,00	0,00	0,00
R6	Venda de bens e serviços	1 104 968,16	0,00	0,00	0,00	0,00	1 104 968,16	0,00
R7	Outras receitas correntes	118 480,41	0,00	0,00	0,00	0,00	118 480,41	0,00
	Receita de capital	2 355 657,61	0,00	2 033 839,01	0,00	0,00	4 389 496,62	0,00
R8	Venda de bens de investimento	130 590,76	0,00	0,00	0,00	0,00	130 590,76	0,00
R9	Transferências e subsídios de capital	2 225 066,85	0,00	2 033 839,01	0,00	0,00	4 258 905,86	0,00
R9.1	Transferências de capital	2 225 066,85	0,00	2 033 839,01	0,00	0,00	4 258 905,86	0,00
R9.1.1	Administrações Públicas	2 225 066,85	0,00	2 033 839,01	0,00	0,00	4 258 905,86	0,00
R9.1.1.1	Administração Central - Estado Português	1 617 939,11	0,00	2 033 839,01	0,00	0,00	3 651 778,12	0,00
R9.1.1.2	Administração Central - Outras entidades	477 238,47	0,00	0,00	0,00	0,00	477 238,47	0,00
R9.1.1.3	Segurança Social	0,00	0,00	0,00	0,00	0,00	0,00	0,00
R9.1.1.4	Administração Regional	0,00	0,00	0,00	0,00	0,00	0,00	0,00
R9.1.1.5	Administração Local	129 889,27	0,00	0,00	0,00	0,00	129 889,27	0,00
R9.1.2	Exterior - U E	0,00	0,00	0,00	0,00	0,00	0,00	0,00
R9.1.3	Outras	0,00	0,00	0,00	0,00	0,00	0,00	0,00
R9.2	Subsídios de capital	0,00	0,00	0,00	0,00	0,00	0,00	0,00
R10	Outras receitas de capital	0,00	0,00	0,00	0,00	0,00	0,00	0,00
R11	Reposições não abatidas aos pagamentos	0,00	0,00	0,00	0,00	0,00	0,00	0,00
	Receita efetiva [2]	15 729 666,63	0,00	2 098 817,05	0,00	0,00	17 828 483,68	0,00
	Receita não efetiva [3]	0,00	0,00	0,00	224 223,61	0,00	224 223,61	0,00
R12	Receita com ativos financeiros	0,00	0,00	0,00	0,00	0,00	0,00	0,00
R13	Receita com passivos financeiros	0,00	0,00	0,00	224 223,61	0,00	224 223,61	0,00
	Soma [4]=[1]+[2]+[3]	15 745 096,67	0,00	2 098 817,05	224 223,61	0,00	18 068 137,33	0,00
	Operações de tesouraria [B]	0,00	0,00	0,00	0,00	259 501,17	259 501,17	0,00

Município de São Pedro do Sul

Demonstração do desempenho orçamental do período findo em 31 de Dezembro de 2020

Valores em €

RUBRICA	PAGAMENTOS	FONTES DE FINANCIAMENTO (n)						(n-1)
		RP	RG	UE	EMPR	FUNDOS ALHEIOS	TOTAL	
	Despesa corrente	12 295 197,44	0,00	14 341,77	34 448,00	0,00	12 343 987,21	0,00
D1	Despesas com o pessoal	7 051 827,13	0,00	0,00	0,00	0,00	7 051 827,13	0,00
D1.1	Remunerações Certas e Permanentes	5 369 301,48	0,00	0,00	0,00	0,00	5 369 301,48	0,00
D1.2	Abonos Variáveis ou Eventuais	90 749,39	0,00	0,00	0,00	0,00	90 749,39	0,00
D1.3	Segurança Social	1 591 776,26	0,00	0,00	0,00	0,00	1 591 776,26	0,00
D2	Aquisição de bens e serviços	3 542 171,60	0,00	14 341,77	0,00	0,00	3 556 513,37	0,00
D3	Juros e outros encargos	25 237,58	0,00	0,00	34 448,00	0,00	59 685,58	0,00
D4	Transferências e subsídios correntes	1 595 282,40	0,00	0,00	0,00	0,00	1 595 282,40	0,00
D4.1	Transferências correntes	1 595 282,40	0,00	0,00	0,00	0,00	1 595 282,40	0,00
D4.1.1	Administrações Públicas	980 994,28	0,00	0,00	0,00	0,00	980 994,28	0,00
D4.1.1.1	Administração Central - Estado Português	5 684,60	0,00	0,00	0,00	0,00	5 684,60	0,00
D4.1.1.2	Administração Central - Outras entidades	0,00	0,00	0,00	0,00	0,00	0,00	0,00
D4.1.1.3	Segurança Social	0,00	0,00	0,00	0,00	0,00	0,00	0,00
D4.1.1.4	Administração Regional	0,00	0,00	0,00	0,00	0,00	0,00	0,00
D4.1.1.5	Administração Local	975 309,68	0,00	0,00	0,00	0,00	975 309,68	0,00
D4.1.2	Entidades do setor não lucrativo	414 106,23	0,00	0,00	0,00	0,00	414 106,23	0,00
D4.1.3	Famílias	183 700,37	0,00	0,00	0,00	0,00	183 700,37	0,00
D4.1.4	Outras	16 481,52	0,00	0,00	0,00	0,00	16 481,52	0,00
D4.2	Subsídios correntes	0,00	0,00	0,00	0,00	0,00	0,00	0,00
D5	Outras despesas correntes	80 678,73	0,00	0,00	0,00	0,00	80 678,73	0,00
	Despesa de capital	3 570 289,22	0,00	1 706 575,00	0,00	0,00	5 276 864,22	0,00
D6	Aquisição de bens de capital	3 178 285,07	0,00	1 706 575,00	0,00	0,00	4 884 860,07	0,00
D7	Transferência e subsídios de capital	392 004,15	0,00	0,00	0,00	0,00	392 004,15	0,00
D7.1	Transferências de capital	392 004,15	0,00	0,00	0,00	0,00	392 004,15	0,00
D7.1.1	Administrações Públicas	217 241,73	0,00	0,00	0,00	0,00	217 241,73	0,00
D7.1.1.1	Administração Central - Estado Português	0,00	0,00	0,00	0,00	0,00	0,00	0,00
D7.1.1.2	Administração Central - Outras entidades	0,00	0,00	0,00	0,00	0,00	0,00	0,00
D7.1.1.3	Segurança Social	0,00	0,00	0,00	0,00	0,00	0,00	0,00
D7.1.1.4	Administração Regional	0,00	0,00	0,00	0,00	0,00	0,00	0,00
D7.1.1.5	Administração Local	217 241,73	0,00	0,00	0,00	0,00	217 241,73	0,00
D7.1.2	Entidades do setor não lucrativo	174 762,42	0,00	0,00	0,00	0,00	174 762,42	0,00
D7.1.3	Famílias	0,00	0,00	0,00	0,00	0,00	0,00	0,00
D7.1.4	Outras	0,00	0,00	0,00	0,00	0,00	0,00	0,00
D7.2	Subsídios de capital	0,00	0,00	0,00	0,00	0,00	0,00	0,00
D8	Outras despesas de capital	0,00	0,00	0,00	0,00	0,00	0,00	0,00
	Despesa efetiva [5]	15 865 486,66	0,00	1 720 916,77	34 448,00	0,00	17 620 851,43	0,00
	Despesa não efetiva [6]	25 557,75	0,00	0,00	353 405,53	0,00	378 963,28	0,00
D9	Despesa com ativos financeiros	25 557,75	0,00	0,00	0,00	0,00	25 557,75	0,00
D10	Despesa com passivos financeiros	0,00	0,00	0,00	353 405,53	0,00	353 405,53	0,00
	Soma [7]=[5]+[6]	15 891 044,41	0,00	1 720 916,77	387 853,53	0,00	17 999 814,71	0,00
	Operações de tesouraria [C]	0,00	0,00	0,00	0,00	115 338,25	115 338,25	0,00
	Saldo para a gerência seguinte	-145 947,74	0,00	377 900,28	-163 629,92	884 191,16	952 513,78	0,00
	Operações orçamentais [8] = [4]-[7]	-145 947,74	0,00	377 900,28	-163 629,92	0,00	68 322,62	0,00
	Operações de tesouraria [D]=[A]+[B]-[C]	0,00	0,00	0,00	0,00	884 191,16	884 191,16	0,00
	Saldo global [2] - [5]	-135 820,03	0,00	377 900,28	-34 448,00	0,00	207 632,25	0,00
	Despesa primária	15 840 249,08	0,00	1 720 916,77	0,00	0,00	17 561 165,85	0,00
	Saldo corrente	1 078 811,58	0,00	50 636,27	-34 448,00	0,00	1 094 999,85	0,00
	Saldo de capital	-1 214 631,61	0,00	327 264,01	0,00	0,00	-887 367,60	0,00
	Saldo primário	-110 582,45	0,00	377 900,28	0,00	0,00	267 317,83	0,00
	Receita total [1] + [2] + [3]	15 745 096,67	0,00	2 098 817,05	224 223,61	0,00	18 068 137,33	0,00
	Despesa total [5] + [6]	15 891 044,41	0,00	1 720 916,77	387 853,53	0,00	17 999 814,71	0,00

Demonstração de Execução Orçamental da Receita

Ano: 2020

Município de São Pedro do Sul

(designação da autarquia local)

Euros

Rúbrica	Descrição	Previsões corrigidas	Rec. p/ cobrar per. anteriores	Receitas liquidadas	Liquidações anuladas	Receitas cobradas brutas	Reembolsos e Restituições		Receitas cobradas líquidas			Rec. p/ cobrar final do período	Grau exec. orçamental	
							Emitidos	Pagos	Períodos anteriores	Período corrente	Total		Períodos anteriores	Período corrente
	Receita corrente													
01	Impostos directos	2 451 144,00	0,00	2 398 619,20	0,00	2 398 619,20	106 012,37	106 012,37	0,00	2 292 606,83	2 292 606,83	106 012,37	0,000	93,532
0102	Outros	2 451 144,00	0,00	2 398 619,20	0,00	2 398 619,20	106 012,37	106 012,37	0,00	2 292 606,83	2 292 606,83	106 012,37	0,000	93,532
010202	Imposto municipal sobre imóveis	1 313 309,00	0,00	1 349 858,20	0,00	1 349 858,20	95 285,58	95 285,58	0,00	1 254 572,62	1 254 572,62	95 285,58	0,000	95,528
010203	Imposto único de circulação	355 668,00	0,00	375 837,46	0,00	375 837,46	7 851,85	7 851,85	0,00	367 985,61	367 985,61	7 851,85	0,000	103,463
010204	Imposto municipal sobre transm. onerosas imóveis	252 117,00	0,00	266 374,54	0,00	266 374,54	2 874,94	2 874,94	0,00	263 499,60	263 499,60	2 874,94	0,000	104,515
010205	Derrama	530 040,00	0,00	406 549,00	0,00	406 549,00	0,00	0,00	0,00	406 549,00	406 549,00	0,00	0,000	76,702
010299	Impostos directos diversos	10,00	0,00	0,00	0,00	0,00	0,00	0,00	0,00	0,00	0,00	0,00	0,000	0,000
02	Impostos indirectos	10 092,84	2 945,40	7 147,44	0,00	6 721,30	0,00	0,00	0,00	6 721,30	6 721,30	3 371,54	0,000	66,595
0202	Outros	10 092,84	2 945,40	7 147,44	0,00	6 721,30	0,00	0,00	0,00	6 721,30	6 721,30	3 371,54	0,000	66,595
020206	Impostos indirectos específicos das autarq.locais	10 092,84	2 945,40	7 147,44	0,00	6 721,30	0,00	0,00	0,00	6 721,30	6 721,30	3 371,54	0,000	66,595
02020601	Mercados e feiras	0,00	0,00	0,00	0,00	0,00	0,00	0,00	0,00	0,00	0,00	0,00	0,000	0,000
02020602	Loteamentos e obras	2 160,85	6,88	2 153,97	0,00	2 153,97	0,00	0,00	0,00	2 153,97	2 153,97	6,88	0,000	99,682
02020603	Ocupação da via pública	3 227,45	1 739,09	1 488,36	0,00	1 488,36	0,00	0,00	0,00	1 488,36	1 488,36	1 739,09	0,000	46,116
02020604	Canídeos	0,00	0,00	0,00	0,00	0,00	0,00	0,00	0,00	0,00	0,00	0,00	0,000	0,000
02020605	Publicidade	2 272,42	907,85	1 364,57	0,00	1 364,57	0,00	0,00	0,00	1 364,57	1 364,57	907,85	0,000	60,049
02020606	Saneamento	1 453,77	0,00	1 453,77	0,00	1 027,63	0,00	0,00	0,00	1 027,63	1 027,63	426,14	0,000	70,687
02020607	Utilização da rede viária municipal	0,00	0,00	0,00	0,00	0,00	0,00	0,00	0,00	0,00	0,00	0,00	0,000	0,000
02020699	Outros	978,35	291,58	686,77	0,00	686,77	0,00	0,00	0,00	686,77	686,77	291,58	0,000	70,197
0202069901	Taxa municipal de direitos de passagem	683,68	0,00	683,68	0,00	683,68	0,00	0,00	0,00	683,68	683,68	0,00	0,000	100,000
0202069902	Taxa de depósito da ficha técnica da habitação	0,00	0,00	0,00	0,00	0,00	0,00	0,00	0,00	0,00	0,00	0,00	0,000	0,000
0202069999	Outros	294,67	291,58	3,09	0,00	3,09	0,00	0,00	0,00	3,09	3,09	291,58	0,000	1,049
04	Taxas, multas e outras penalidades	522 717,76	45 243,35	334 013,06	202,96	328 591,45	752,77	752,77	2 681,72	325 156,96	327 838,68	51 214,77	0,513	62,205
0401	Taxas	470 418,24	6 212,26	323 525,73	202,96	318 104,12	8,94	8,94	2 681,72	315 413,46	318 095,18	11 439,85	0,570	67,050
040123	Taxas específicas das autarquias locais	470 418,24	6 212,26	323 525,73	202,96	318 104,12	8,94	8,94	2 681,72	315 413,46	318 095,18	11 439,85	0,570	67,050
04012301	Mercados e feiras	20 012,00	0,00	4 400,79	0,00	4 400,79	0,00	0,00	0,00	4 400,79	4 400,79	0,00	0,000	21,991
04012302	Loteamentos e obras	205 937,17	25,03	76 851,44	25,82	76 116,13	0,00	0,00	0,00	76 116,13	76 116,13	734,52	0,000	36,961
04012303	Ocupação da via pública	12 399,64	0,00	6 413,95	0,00	6 413,95	0,00	0,00	0,00	6 413,95	6 413,95	0,00	0,000	51,727
04012304	Animais	20,00	0,00	0,00	0,00	0,00	0,00	0,00	0,00	0,00	0,00	0,00	0,000	0,000
04012305	Caça e pesca	10,00	0,00	0,00	0,00	0,00	0,00	0,00	0,00	0,00	0,00	0,00	0,000	0,000
04012306	Saneamento	185 044,06	5 686,14	195 310,74	177,14	190 632,39	8,94	8,94	2 681,72	187 941,73	190 623,45	10 196,29	1,449	101,566
0401230601	Ligação	10,00	0,00	0,00	0,00	0,00	0,00	0,00	0,00	0,00	0,00	0,00	0,000	0,000
0401230602	Conservação	185 034,06	5 686,14	195 310,74	177,14	190 632,39	8,94	8,94	2 681,72	187 941,73	190 623,45	10 196,29	1,449	101,571
04012307	Arrendamento urbano	10,00	0,00	0,00	0,00	0,00	0,00	0,00	0,00	0,00	0,00	0,00	0,000	0,000
04012308	Taxa municipal de direitos de passagem	3 356,32	0,00	3 694,14	0,00	3 694,14	0,00	0,00	0,00	3 694,14	3 694,14	0,00	0,000	110,065
04012399	Outras	43 629,05	501,09	36 854,67	0,00	36 846,72	0,00	0,00	0,00	36 846,72	36 846,72	509,04	0,000	84,455
0401239901	Taxa de depósito da ficha técnica da habitação	20,00	0,00	0,00	0,00	0,00	0,00	0,00	0,00	0,00	0,00	0,00	0,000	0,000

Demonstração de Execução Orçamental da Receita

Ano: 2020

Município de São Pedro do Sul

(designação da autarquia local)

Euros

Rúbrica	Descrição	Previsões corrigidas	Rec. p/ cobrar per. anteriores	Receitas liquidadas	Liquidações anuladas	Receitas cobradas brutas	Reembolsos e Restituições		Receitas cobradas líquidas			Rec. p/ cobrar final do período	Grau exec. orçamental	
							Emitidos	Pagos	Períodos anteriores	Período corrente	Total		Períodos anteriores	Período corrente
	Receita corrente													
0401239902	Taxa pela emissão do certificado de registo	10,00	0,00	0,00	0,00	0,00	0,00	0,00	0,00	0,00	0,00	0,00	0,000	0,000
0401239906	Publicidade	2 496,43	0,00	32,60	0,00	32,60	0,00	0,00	0,00	32,60	32,60	0,00	0,000	1,306
0401239907	Utilização da rede viária municipal	10,00	0,00	0,00	0,00	0,00	0,00	0,00	0,00	0,00	0,00	0,00	0,000	0,000
0401239909	Cemitérios	34 570,71	0,00	34 903,16	0,00	34 903,16	0,00	0,00	0,00	34 903,16	34 903,16	0,00	0,000	100,962
0401239999	Outras	6 521,91	501,09	1 918,91	0,00	1 910,96	0,00	0,00	0,00	1 910,96	1 910,96	509,04	0,000	29,301
0402	Multas e outras penalidades	52 299,52	39 031,09	10 487,33	0,00	10 487,33	743,83	743,83	0,00	9 743,50	9 743,50	39 774,92	0,000	18,630
040201	Juros de mora	6 788,01	1 463,92	5 464,80	0,00	5 464,80	724,66	724,66	0,00	4 740,14	4 740,14	2 188,58	0,000	69,831
040202	Juros compensatórios	5 033,00	0,00	2 400,56	0,00	2 400,56	19,17	19,17	0,00	2 381,39	2 381,39	19,17	0,000	47,316
040204	Coimas e penalidades por contra-ordenações	1 800,00	0,00	1 472,52	0,00	1 472,52	0,00	0,00	0,00	1 472,52	1 472,52	0,00	0,000	81,807
040299	Multas e penalidades diversas	38 678,51	37 567,17	1 149,45	0,00	1 149,45	0,00	0,00	0,00	1 149,45	1 149,45	37 567,17	0,000	2,972
05	Rendimentos da propriedade	3 517 983,32	1 248 061,77	1 438 304,30	28 710,75	1 364 406,95	0,00	0,00	24 539,49	1 339 867,46	1 364 406,95	1 293 248,37	0,698	38,086
0502	Juros-Sociedades financeiras	10,00	0,00	0,00	0,00	0,00	0,00	0,00	0,00	0,00	0,00	0,00	0,000	0,000
050201	Bancos e outras instituições financeiras	10,00	0,00	0,00	0,00	0,00	0,00	0,00	0,00	0,00	0,00	0,00	0,000	0,000
0503	Juros-Administrações Públicas	20,00	0,00	0,00	0,00	0,00	0,00	0,00	0,00	0,00	0,00	0,00	0,000	0,000
050301	Administração central-Estado	10,00	0,00	0,00	0,00	0,00	0,00	0,00	0,00	0,00	0,00	0,00	0,000	0,000
050304	Administração local-Continente	10,00	0,00	0,00	0,00	0,00	0,00	0,00	0,00	0,00	0,00	0,00	0,000	0,000
0505	Juros-Famílias	10,00	0,00	0,00	0,00	0,00	0,00	0,00	0,00	0,00	0,00	0,00	0,000	0,000
0507	Dividend.partic.lucros socied.quase-soc.nãofinanc.	1 197,00	0,00	0,00	0,00	0,00	0,00	0,00	0,00	0,00	0,00	0,00	0,000	0,000
050703	Empresas privadas	10,00	0,00	0,00	0,00	0,00	0,00	0,00	0,00	0,00	0,00	0,00	0,000	0,000
050799	Outras	1 187,00	0,00	0,00	0,00	0,00	0,00	0,00	0,00	0,00	0,00	0,00	0,000	0,000
0509	Participações nos lucros de administ. públicas	290,00	0,00	0,00	0,00	0,00	0,00	0,00	0,00	0,00	0,00	0,00	0,000	0,000
050999	Outras	290,00	0,00	0,00	0,00	0,00	0,00	0,00	0,00	0,00	0,00	0,00	0,000	0,000
0510	Rendas	3 516 446,32	1 248 061,77	1 438 304,30	28 710,75	1 364 406,95	0,00	0,00	24 539,49	1 339 867,46	1 364 406,95	1 293 248,37	0,698	38,103
051099	Outros	3 516 446,32	1 248 061,77	1 438 304,30	28 710,75	1 364 406,95	0,00	0,00	24 539,49	1 339 867,46	1 364 406,95	1 293 248,37	0,698	38,103
05109901	Rede de energia eléctrica	641 924,00	0,00	641 079,89	0,00	641 079,89	0,00	0,00	0,00	641 079,89	641 079,89	0,00	0,000	99,869
05109902	Parques eólicos	1 531 639,32	0,00	698 787,57	0,00	698 787,57	0,00	0,00	0,00	698 787,57	698 787,57	0,00	0,000	45,624
05109903	Actividade termal	1 342 873,00	1 248 061,77	98 436,84	28 710,75	24 539,49	0,00	0,00	24 539,49	0,00	24 539,49	1 293 248,37	1,827	0,000
05109999	Outros	10,00	0,00	0,00	0,00	0,00	0,00	0,00	0,00	0,00	0,00	0,00	0,000	0,000
0511	Activos incorpóreos	10,00	0,00	0,00	0,00	0,00	0,00	0,00	0,00	0,00	0,00	0,00	0,000	0,000
06	Transferências correntes	7 823 052,46	0,00	8 223 964,73	0,00	8 223 964,73	0,00	0,00	0,00	8 223 964,73	8 223 964,73	0,00	0,000	105,125
0601	Sociedades e quase-sociedades não financeiras	2 379,80	0,00	952,20	0,00	952,20	0,00	0,00	0,00	952,20	952,20	0,00	0,000	40,012
060101	Públicas	83,80	0,00	401,40	0,00	401,40	0,00	0,00	0,00	401,40	401,40	0,00	0,000	478,998
06010102	Empresas públicas municipais e intermunicipais	10,00	0,00	0,00	0,00	0,00	0,00	0,00	0,00	0,00	0,00	0,00	0,000	0,000
06010199	Outras	73,80	0,00	401,40	0,00	401,40	0,00	0,00	0,00	401,40	401,40	0,00	0,000	543,902
060102	Privadas	2 296,00	0,00	550,80	0,00	550,80	0,00	0,00	0,00	550,80	550,80	0,00	0,000	23,990
0602	Sociedades financeiras	10,00	0,00	0,00	0,00	0,00	0,00	0,00	0,00	0,00	0,00	0,00	0,000	0,000

Demonstração de Execução Orçamental da Receita

Ano: 2020

Município de São Pedro do Sul

(designação da autarquia local)

Euros

Rúbrica	Descrição	Previsões corrigidas	Rec. p/ cobrar per. anteriores	Receitas liquidadas	Liquidações anuladas	Receitas cobradas brutas	Reembolsos e Restituições		Receitas cobradas líquidas			Rec. p/ cobrar final do período	Grau exec. orçamental	
							Emitidos	Pagos	Períodos anteriores	Período corrente	Total		Períodos anteriores	Período corrente
	Receita corrente													
060201	Bancos e outras instituições financeiras	10,00	0,00	0,00	0,00	0,00	0,00	0,00	0,00	0,00	0,00	0,00	0,000	0,000
0603	Administração central	7 817 759,66	0,00	8 223 012,53	0,00	8 223 012,53	0,00	0,00	0,00	8 223 012,53	8 223 012,53	0,00	0,000	105,184
060301	Estado	7 653 784,00	0,00	8 060 238,12	0,00	8 060 238,12	0,00	0,00	0,00	8 060 238,12	8 060 238,12	0,00	0,000	105,310
06030101	Fundo de Equilibrio Financeiro	6 684 398,00	0,00	7 091 232,18	0,00	7 091 232,18	0,00	0,00	0,00	7 091 232,18	7 091 232,18	0,00	0,000	106,086
06030102	Fundo Social Municipal	409 961,00	0,00	409 961,00	0,00	409 961,00	0,00	0,00	0,00	409 961,00	409 961,00	0,00	0,000	100,000
06030103	Participação fixa no IRS	304 042,00	0,00	324 183,00	0,00	324 183,00	0,00	0,00	0,00	324 183,00	324 183,00	0,00	0,000	106,624
06030106	Transferências de Competências - Lei n.º 50/2018	10,00	0,00	0,00	0,00	0,00	0,00	0,00	0,00	0,00	0,00	0,00	0,000	0,000
06030107	Particiapção no IVA-art. 26º-A da Lei n.º 73/2013	102 582,00	0,00	102 581,76	0,00	102 581,76	0,00	0,00	0,00	102 581,76	102 581,76	0,00	0,000	100,000
06030199	Outras	152 791,00	0,00	132 280,18	0,00	132 280,18	0,00	0,00	0,00	132 280,18	132 280,18	0,00	0,000	86,576
060306	Estado-Particip.comunit.projectos co-financiados	67 008,20	0,00	64 978,04	0,00	64 978,04	0,00	0,00	0,00	64 978,04	64 978,04	0,00	0,000	96,970
060307	Serviços e fundos autónomos	96 957,46	0,00	97 796,37	0,00	97 796,37	0,00	0,00	0,00	97 796,37	97 796,37	0,00	0,000	100,865
06030701	Transferências de Competências - Lei n.º 50/2018	1 718,46	0,00	1 718,46	0,00	1 718,46	0,00	0,00	0,00	1 718,46	1 718,46	0,00	0,000	100,000
06030799	Outras	95 239,00	0,00	96 077,91	0,00	96 077,91	0,00	0,00	0,00	96 077,91	96 077,91	0,00	0,000	100,881
060309	Serv.fund.autón.-Subsist.prot.famíl.polít.act.EFP	10,00	0,00	0,00	0,00	0,00	0,00	0,00	0,00	0,00	0,00	0,00	0,000	0,000
0605	Administração local	2 873,00	0,00	0,00	0,00	0,00	0,00	0,00	0,00	0,00	0,00	0,00	0,000	0,000
060501	Continente	2 873,00	0,00	0,00	0,00	0,00	0,00	0,00	0,00	0,00	0,00	0,00	0,000	0,000
06050101	Municípios	2 873,00	0,00	0,00	0,00	0,00	0,00	0,00	0,00	0,00	0,00	0,00	0,000	0,000
0606	Segurança social	10,00	0,00	0,00	0,00	0,00	0,00	0,00	0,00	0,00	0,00	0,00	0,000	0,000
060601	Sistemas de solidariedade e segurança social	10,00	0,00	0,00	0,00	0,00	0,00	0,00	0,00	0,00	0,00	0,00	0,000	0,000
0607	Instituições sem fins lucrativos	10,00	0,00	0,00	0,00	0,00	0,00	0,00	0,00	0,00	0,00	0,00	0,000	0,000
060701	Instituições sem fins lucrativos	10,00	0,00	0,00	0,00	0,00	0,00	0,00	0,00	0,00	0,00	0,00	0,000	0,000
0608	Famílias	10,00	0,00	0,00	0,00	0,00	0,00	0,00	0,00	0,00	0,00	0,00	0,000	0,000
060801	Famílias	10,00	0,00	0,00	0,00	0,00	0,00	0,00	0,00	0,00	0,00	0,00	0,000	0,000
07	Venda de bens e serviços correntes	1 288 560,39	93 814,90	1 192 095,78	59 812,22	1 105 230,67	262,51	262,51	28 727,64	1 076 240,52	1 104 968,16	121 130,30	2,229	83,523
0701	Venda de bens	407 914,00	6 094,79	440 144,74	41 831,99	384 033,26	14,29	14,29	9 353,93	374 665,04	384 018,97	20 388,57	2,293	91,849
070101	Material de escritório	10,00	0,00	0,00	0,00	0,00	0,00	0,00	0,00	0,00	0,00	0,00	0,000	0,000
070102	Livros e documentação técnica	194,00	0,00	72,22	0,00	72,22	0,00	0,00	0,00	72,22	72,22	0,00	0,000	37,227
070103	Publicações e impressos	10,00	0,00	0,00	0,00	0,00	0,00	0,00	0,00	0,00	0,00	0,00	0,000	0,000
070110	Desperdícios, resíduos e refugos	10,00	0,00	0,00	0,00	0,00	0,00	0,00	0,00	0,00	0,00	0,00	0,000	0,000
07011099	Outros	10,00	0,00	0,00	0,00	0,00	0,00	0,00	0,00	0,00	0,00	0,00	0,000	0,000
070111	Produtos acabados e intermédios	407 680,00	6 094,79	440 069,92	41 831,99	383 958,44	14,29	14,29	9 353,93	374 590,22	383 944,15	20 388,57	2,294	91,883
07011102	Água	407 680,00	6 094,79	440 069,92	41 831,99	383 958,44	14,29	14,29	9 353,93	374 590,22	383 944,15	20 388,57	2,294	91,883
070199	Outros	10,00	0,00	2,60	0,00	2,60	0,00	0,00	0,00	2,60	2,60	0,00	0,000	26,000
0702	Serviços	874 763,54	84 311,86	749 421,44	17 980,23	718 667,81	248,22	248,22	19 373,71	699 045,88	718 419,59	97 333,48	2,215	79,913
070201	Aluguer de espaços e equipamentos	10 000,00	1 250,00	0,00	0,00	0,00	0,00	0,00	0,00	0,00	0,00	1 250,00	0,000	0,000
070203	Vistorias e ensaios	10,00	0,00	0,00	0,00	0,00	0,00	0,00	0,00	0,00	0,00	0,00	0,000	0,000

Demonstração de Execução Orçamental da Receita

Ano: 2020

Município de São Pedro do Sul

(designação da autarquia local)

Euros

Rúbrica	Descrição	Previsões corrigidas	Rec. p/ cobrar per. anteriores	Receitas liquidadas	Liquidações anuladas	Receitas cobradas brutas	Reembolsos e Restituições		Receitas cobradas líquidas			Rec. p/ cobrar final do período	Grau exec. orçamental	
							Emitidos	Pagos	Períodos anteriores	Período corrente	Total		Períodos anteriores	Período corrente
	Receita corrente													
070206	Reparações	10,00	0,00	0,00	0,00	0,00	0,00	0,00	0,00	0,00	0,00	0,00	0,000	0,000
070208	Serv.sociais,recreativos,culturais e de desporto	32 411,71	19 861,19	5 387,52	30,00	5 206,82	0,00	0,00	499,30	4 707,52	5 206,82	20 011,89	1,540	14,524
07020801	Serviços sociais	8 210,00	0,00	3 190,00	30,00	2 940,00	0,00	0,00	430,00	2 510,00	2 940,00	220,00	5,238	30,572
0702080101	Universidade Sénior	8 200,00	0,00	3 190,00	30,00	2 940,00	0,00	0,00	430,00	2 510,00	2 940,00	220,00	5,244	30,610
0702080199	Outros	10,00	0,00	0,00	0,00	0,00	0,00	0,00	0,00	0,00	0,00	0,00	0,000	0,000
07020802	Serviços recreativos	10,00	0,00	0,00	0,00	0,00	0,00	0,00	0,00	0,00	0,00	0,00	0,000	0,000
0702080299	Outros	10,00	0,00	0,00	0,00	0,00	0,00	0,00	0,00	0,00	0,00	0,00	0,000	0,000
07020803	Serviços culturais	2 133,00	0,00	0,00	0,00	0,00	0,00	0,00	0,00	0,00	0,00	0,00	0,000	0,000
0702080302	Cine-Teatro	2 123,00	0,00	0,00	0,00	0,00	0,00	0,00	0,00	0,00	0,00	0,00	0,000	0,000
0702080399	Outros	10,00	0,00	0,00	0,00	0,00	0,00	0,00	0,00	0,00	0,00	0,00	0,000	0,000
07020804	Serviços desportivos	22 058,71	19 861,19	2 197,52	0,00	2 266,82	0,00	0,00	69,30	2 197,52	2 266,82	19 791,89	0,314	9,962
070209	Serviços específicos das autarquias	733 058,83	56 964,61	675 901,56	11 689,90	655 285,03	99,62	99,62	16 053,99	639 131,42	655 185,41	65 990,86	2,190	87,187
07020901	Saneamento	10,00	0,00	20,11	0,00	20,11	0,00	0,00	0,00	20,11	20,11	0,00	0,000	201,100
07020902	Resíduos sólidos	315 508,00	26 548,47	305 893,16	392,57	303 542,02	53,28	53,28	12 309,46	291 179,28	303 488,74	28 560,32	3,901	92,289
07020903	Transportes colectivos de pessoas e mercadorias	53 439,00	1 115,99	25 034,93	10 445,54	14 452,59	0,00	0,00	0,00	14 452,59	14 452,59	1 252,79	0,000	27,045
0702090302	Transportes escolares	38 429,00	1 115,99	25 034,93	10 445,54	14 452,59	0,00	0,00	0,00	14 452,59	14 452,59	1 252,79	0,000	37,609
0702090303	Transporte de pessoas e mercadorias	15 000,00	0,00	0,00	0,00	0,00	0,00	0,00	0,00	0,00	0,00	0,00	0,000	0,000
0702090399	Outros	10,00	0,00	0,00	0,00	0,00	0,00	0,00	0,00	0,00	0,00	0,00	0,000	0,000
07020904	Trabalhos por conta de particulares	47 983,76	25 304,20	25 076,11	657,99	22 639,32	46,34	46,34	714,14	21 878,84	22 592,98	27 129,34	1,488	45,596
07020905	Cemitérios	3 159,07	387,59	2 771,48	0,00	2 771,48	0,00	0,00	0,00	2 771,48	2 771,48	387,59	0,000	87,731
07020906	Mercados e feiras	10,00	0,00	0,00	0,00	0,00	0,00	0,00	0,00	0,00	0,00	0,00	0,000	0,000
07020907	Parques de estacionamento	10,00	0,00	0,00	0,00	0,00	0,00	0,00	0,00	0,00	0,00	0,00	0,000	0,000
07020999	Outros	312 939,00	3 608,36	317 105,77	193,80	311 859,51	0,00	0,00	3 030,39	308 829,12	311 859,51	8 660,82	0,968	98,687
070299	Outros	99 273,00	6 236,06	68 132,36	6 260,33	58 175,96	148,60	148,60	2 820,42	55 206,94	58 027,36	10 080,73	2,841	55,611
07029902	Encargos de cobrança de receitas	10,00	0,00	0,00	0,00	0,00	0,00	0,00	0,00	0,00	0,00	0,00	0,000	0,000
07029999	Outros	99 263,00	6 236,06	68 132,36	6 260,33	58 175,96	148,60	148,60	2 820,42	55 206,94	58 027,36	10 080,73	2,841	55,617
0703	Rendas	5 882,85	3 408,25	2 529,60	0,00	2 529,60	0,00	0,00	0,00	2 529,60	2 529,60	3 408,25	0,000	43,000
070301	Habitações	10,00	0,00	0,00	0,00	0,00	0,00	0,00	0,00	0,00	0,00	0,00	0,000	0,000
070302	Edifícios	10,00	0,00	0,00	0,00	0,00	0,00	0,00	0,00	0,00	0,00	0,00	0,000	0,000
070399	Outras	5 862,85	3 408,25	2 529,60	0,00	2 529,60	0,00	0,00	0,00	2 529,60	2 529,60	3 408,25	0,000	43,146
08	Outras receitas correntes	141 366,31	24 686,68	121 303,37	25,05	118 480,41	0,00	0,00	661,84	117 818,57	118 480,41	27 484,59	0,468	83,343
0801	Outras	141 366,31	24 686,68	121 303,37	25,05	118 480,41	0,00	0,00	661,84	117 818,57	118 480,41	27 484,59	0,468	83,343
080199	Outras	141 366,31	24 686,68	121 303,37	25,05	118 480,41	0,00	0,00	661,84	117 818,57	118 480,41	27 484,59	0,468	83,343
08019901	Indemniz.por deterior,roubo extravio bens patrim.	89 614,80	0,00	93 787,51	0,00	93 787,51	0,00	0,00	0,00	93 787,51	93 787,51	0,00	0,000	104,656
08019902	Indem.estrag.prov.outrém viat.outr.equip.aut.local	10,00	0,00	0,00	0,00	0,00	0,00	0,00	0,00	0,00	0,00	0,00	0,000	0,000
08019903	IVA reembolsado	10,00	0,00	0,00	0,00	0,00	0,00	0,00	0,00	0,00	0,00	0,00	0,000	0,000

Demonstração de Execução Orçamental da Receita

Ano: 2020

Município de São Pedro do Sul

(designação da autarquia local)

Euros

Rúbrica	Descrição	Previsões corrigidas	Rec. p/ cobrar per. anteriores	Receitas liquidadas	Liquidações anuladas	Receitas cobradas brutas	Reembolsos e Restituições		Receitas cobradas líquidas			Rec. p/ cobrar final do período	Grau exec. orçamental	
							Emitidos	Pagos	Períodos anteriores	Período corrente	Total		Períodos anteriores	Período corrente
	Receita corrente													
08019904	IVA Inversão da liquidação	10,00	0,00	0,00	0,00	0,00	0,00	0,00	0,00	0,00	0,00	0,00	0,000	0,000
08019999	Diversas	51 721,51	24 686,68	27 515,86	25,05	24 692,90	0,00	0,00	661,84	24 031,06	24 692,90	27 484,59	1,280	46,462
	Receita de capital													
09	Venda de bens de investimento	163 940,23	0,00	140 048,33	0,00	135 090,76	4 500,00	4 500,00	0,00	130 590,76	130 590,76	9 457,57	0,000	79,658
0901	Terrenos	116 637,03	0,00	128 431,13	0,00	123 473,56	4 500,00	4 500,00	0,00	118 973,56	118 973,56	9 457,57	0,000	102,003
090101	Sociedades e quase-sociedades não financeiras	113 627,03	0,00	125 431,13	0,00	120 473,56	0,00	0,00	0,00	120 473,56	120 473,56	4 957,57	0,000	106,025
090109	Instituições sem fins lucrativos	10,00	0,00	0,00	0,00	0,00	0,00	0,00	0,00	0,00	0,00	0,00	0,000	0,000
090110	Famílias	3 000,00	0,00	3 000,00	0,00	3 000,00	4 500,00	4 500,00	0,00	-1 500,00	-1 500,00	4 500,00	0,000	-50,000
0902	Habitações	20,00	0,00	0,00	0,00	0,00	0,00	0,00	0,00	0,00	0,00	0,00	0,000	0,000
090201	Sociedades e quase-sociedades não financeiras	10,00	0,00	0,00	0,00	0,00	0,00	0,00	0,00	0,00	0,00	0,00	0,000	0,000
090210	Famílias	10,00	0,00	0,00	0,00	0,00	0,00	0,00	0,00	0,00	0,00	0,00	0,000	0,000
0903	Edifícios	12 956,00	0,00	0,00	0,00	0,00	0,00	0,00	0,00	0,00	0,00	0,00	0,000	0,000
090301	Sociedades e quase-sociedades não financeiras	12 936,00	0,00	0,00	0,00	0,00	0,00	0,00	0,00	0,00	0,00	0,00	0,000	0,000
090309	Instituições sem fins lucrativos	10,00	0,00	0,00	0,00	0,00	0,00	0,00	0,00	0,00	0,00	0,00	0,000	0,000
090310	Famílias	10,00	0,00	0,00	0,00	0,00	0,00	0,00	0,00	0,00	0,00	0,00	0,000	0,000
0904	Outros bens de investimento	34 327,20	0,00	11 617,20	0,00	11 617,20	0,00	0,00	0,00	11 617,20	11 617,20	0,00	0,000	33,843
090401	Sociedades e quase-sociedades não financeiras	23 937,20	0,00	1 267,20	0,00	1 267,20	0,00	0,00	0,00	1 267,20	1 267,20	0,00	0,000	5,294
09040101	Equipamento de transporte	22 660,00	0,00	0,00	0,00	0,00	0,00	0,00	0,00	0,00	0,00	0,00	0,000	0,000
09040102	Maquinaria e equipamento	10,00	0,00	0,00	0,00	0,00	0,00	0,00	0,00	0,00	0,00	0,00	0,000	0,000
09040103	Outros	1 267,20	0,00	1 267,20	0,00	1 267,20	0,00	0,00	0,00	1 267,20	1 267,20	0,00	0,000	100,000
090409	Instituições sem fins lucrativos	30,00	0,00	0,00	0,00	0,00	0,00	0,00	0,00	0,00	0,00	0,00	0,000	0,000
09040901	Equipamento de transporte	10,00	0,00	0,00	0,00	0,00	0,00	0,00	0,00	0,00	0,00	0,00	0,000	0,000
09040902	Maquinaria e equipamento	10,00	0,00	0,00	0,00	0,00	0,00	0,00	0,00	0,00	0,00	0,00	0,000	0,000
09040903	Outros	10,00	0,00	0,00	0,00	0,00	0,00	0,00	0,00	0,00	0,00	0,00	0,000	0,000
090410	Famílias	10 360,00	0,00	10 350,00	0,00	10 350,00	0,00	0,00	0,00	10 350,00	10 350,00	0,00	0,000	99,903
09041001	Equipamento de transporte	7 250,00	0,00	7 250,00	0,00	7 250,00	0,00	0,00	0,00	7 250,00	7 250,00	0,00	0,000	100,000
09041002	Maquinaria e equipamento	10,00	0,00	0,00	0,00	0,00	0,00	0,00	0,00	0,00	0,00	0,00	0,000	0,000
09041003	Outros	3 100,00	0,00	3 100,00	0,00	3 100,00	0,00	0,00	0,00	3 100,00	3 100,00	0,00	0,000	100,000
10	Transferências de capital	4 466 974,30	28 577,11	4 232 887,88	0,00	4 261 464,99	2 559,13	2 559,13	28 577,11	4 230 328,75	4 258 905,86	2 559,13	0,640	94,702
1001	Sociedades e quase-sociedades não financeiras	30,00	0,00	0,00	0,00	0,00	0,00	0,00	0,00	0,00	0,00	0,00	0,000	0,000
100101	Públicas	20,00	0,00	0,00	0,00	0,00	0,00	0,00	0,00	0,00	0,00	0,00	0,000	0,000
10010102	Empresas públicas municipais e intermunicipais	10,00	0,00	0,00	0,00	0,00	0,00	0,00	0,00	0,00	0,00	0,00	0,000	0,000
10010199	Outras	10,00	0,00	0,00	0,00	0,00	0,00	0,00	0,00	0,00	0,00	0,00	0,000	0,000
100102	Privadas	10,00	0,00	0,00	0,00	0,00	0,00	0,00	0,00	0,00	0,00	0,00	0,000	0,000
1002	Sociedades financeiras	10,00	0,00	0,00	0,00	0,00	0,00	0,00	0,00	0,00	0,00	0,00	0,000	0,000
100201	Bancos e outras instituições financeiras	10,00	0,00	0,00	0,00	0,00	0,00	0,00	0,00	0,00	0,00	0,00	0,000	0,000

Demonstração de Execução Orçamental da Receita

Ano: 2020

Município de São Pedro do Sul

(designação da autarquia local)

Euros

Rúbrica	Descrição	Previsões corrigidas	Rec. p/ cobrar per. anteriores	Receitas liquidadas	Liquidações anuladas	Receitas cobradas brutas	Reembolsos e Restituições		Receitas cobradas líquidas			Rec. p/ cobrar final do período	Grau exec. orçamental	
							Emitidos	Pagos	Períodos anteriores	Período corrente	Total		Períodos anteriores	Período corrente
	Receita de capital													
1003	Administração central	4 313 487,39	28 577,11	4 102 998,61	0,00	4 131 575,72	2 559,13	2 559,13	28 577,11	4 100 439,48	4 129 016,59	2 559,13	0,663	95,061
100301	Estado	1 550 667,00	28 577,11	1 589 362,00	0,00	1 617 939,11	0,00	0,00	28 577,11	1 589 362,00	1 617 939,11	0,00	1,843	102,495
10030101	Fundo de Equilibrio Financeiro	742 711,00	0,00	787 871,00	0,00	787 871,00	0,00	0,00	0,00	787 871,00	787 871,00	0,00	0,000	106,080
10030104	Cooperação Técnica e Financeira	14 940,00	0,00	13 500,00	0,00	13 500,00	0,00	0,00	0,00	13 500,00	13 500,00	0,00	0,000	90,361
10030105	Art. 35º, n.º3 da Lei n.º 73/2013	722 326,00	0,00	787 991,00	0,00	787 991,00	0,00	0,00	0,00	787 991,00	787 991,00	0,00	0,000	109,091
10030106	Transferências de Competências - Lei n.º 50/2018	10,00	0,00	0,00	0,00	0,00	0,00	0,00	0,00	0,00	0,00	0,00	0,000	0,000
10030199	Outras	70 680,00	28 577,11	0,00	0,00	28 577,11	0,00	0,00	28 577,11	0,00	28 577,11	0,00	40,432	0,000
100307	Estado-Particip.comunitária project.co-financiados	2 078 300,01	0,00	2 036 398,14	0,00	2 036 398,14	2 559,13	2 559,13	0,00	2 033 839,01	2 033 839,01	2 559,13	0,000	97,861
100308	Serviços e fundos autónomos	684 520,38	0,00	477 238,47	0,00	477 238,47	0,00	0,00	0,00	477 238,47	477 238,47	0,00	0,000	69,719
10030801	Transferências de Competências - Lei n. 50/2018	10,00	0,00	0,00	0,00	0,00	0,00	0,00	0,00	0,00	0,00	0,00	0,000	0,000
10030899	Outras	684 510,38	0,00	477 238,47	0,00	477 238,47	0,00	0,00	0,00	477 238,47	477 238,47	0,00	0,000	69,720
1005	Administração local	153 416,91	0,00	129 889,27	0,00	129 889,27	0,00	0,00	0,00	129 889,27	129 889,27	0,00	0,000	84,664
100501	Continente	153 416,91	0,00	129 889,27	0,00	129 889,27	0,00	0,00	0,00	129 889,27	129 889,27	0,00	0,000	84,664
10050101	Municípios	153 416,91	0,00	129 889,27	0,00	129 889,27	0,00	0,00	0,00	129 889,27	129 889,27	0,00	0,000	84,664
1006	Segurança Social	10,00	0,00	0,00	0,00	0,00	0,00	0,00	0,00	0,00	0,00	0,00	0,000	0,000
100601	Sistema de solidariedade e segurança social	10,00	0,00	0,00	0,00	0,00	0,00	0,00	0,00	0,00	0,00	0,00	0,000	0,000
1007	Instituições sem fins lucrativos	10,00	0,00	0,00	0,00	0,00	0,00	0,00	0,00	0,00	0,00	0,00	0,000	0,000
100701	Instituições sem fins lucrativos	10,00	0,00	0,00	0,00	0,00	0,00	0,00	0,00	0,00	0,00	0,00	0,000	0,000
1008	Familias	10,00	0,00	0,00	0,00	0,00	0,00	0,00	0,00	0,00	0,00	0,00	0,000	0,000
100801	Familias	10,00	0,00	0,00	0,00	0,00	0,00	0,00	0,00	0,00	0,00	0,00	0,000	0,000
11	Activos financeiros	40,00	0,00	0,00	0,00	0,00	0,00	0,00	0,00	0,00	0,00	0,00	0,000	0,000
1108	Acções e outras participações	20,00	0,00	0,00	0,00	0,00	0,00	0,00	0,00	0,00	0,00	0,00	0,000	0,000
110801	Sociedades e quase-sociedades não financeiras	10,00	0,00	0,00	0,00	0,00	0,00	0,00	0,00	0,00	0,00	0,00	0,000	0,000
110802	Sociedades financeiras	10,00	0,00	0,00	0,00	0,00	0,00	0,00	0,00	0,00	0,00	0,00	0,000	0,000
1109	Unidades de participação	20,00	0,00	0,00	0,00	0,00	0,00	0,00	0,00	0,00	0,00	0,00	0,000	0,000
110901	Sociedades e quase-sociedades não financeiras	10,00	0,00	0,00	0,00	0,00	0,00	0,00	0,00	0,00	0,00	0,00	0,000	0,000
110903	Admin.Pública-Admin.central-Estado	10,00	0,00	0,00	0,00	0,00	0,00	0,00	0,00	0,00	0,00	0,00	0,000	0,000
12	Passivos financeiros	508 237,00	0,00	224 223,61	0,00	224 223,61	0,00	0,00	0,00	224 223,61	224 223,61	0,00	0,000	44,118
1206	Empréstimos a médio e longo prazos	508 237,00	0,00	224 223,61	0,00	224 223,61	0,00	0,00	0,00	224 223,61	224 223,61	0,00	0,000	44,118
120602	Sociedades financeiras	382 783,00	0,00	101 229,92	0,00	101 229,92	0,00	0,00	0,00	101 229,92	101 229,92	0,00	0,000	26,446
120603	Admin.Pública-Admin.central-Estado	125 454,00	0,00	122 993,69	0,00	122 993,69	0,00	0,00	0,00	122 993,69	122 993,69	0,00	0,000	98,039
13	Outras receitas de capital	7 210,69	6 663,29	547,40	0,00	0,00	0,00	0,00	0,00	0,00	0,00	7 210,69	0,000	0,000
1301	Outras	7 210,69	6 663,29	547,40	0,00	0,00	0,00	0,00	0,00	0,00	0,00	7 210,69	0,000	0,000
130199	Outras	7 210,69	6 663,29	547,40	0,00	0,00	0,00	0,00	0,00	0,00	0,00	7 210,69	0,000	0,000
	Outras receitas													
15	Reposições não abatidas nos pagamentos	14 568,31	14 546,08	22,23	0,00	22,23	22,23	22,23	0,00	0,00	0,00	14 568,31	0,000	0,000

Demonstração de Execução Orçamental da Receita

Ano: 2020

Município de São Pedro do Sul

(designação da autarquia local)

Euros

Rúbrica	Descrição	Previsões corrigidas	Rec. p/ cobrar per. anteriores	Receitas liquidadas	Liquidações anuladas	Receitas cobradas brutas	Reembolsos e Restituições		Receitas cobradas líquidas			Rec. p/ cobrar final do período	Grau exec. orçamental	
							Emitidos	Pagos	Períodos anteriores	Período corrente	Total		Períodos anteriores	Período corrente
	Outras receitas													
1501	Reposições não abatidas nos pagamentos	14 568,31	14 546,08	22,23	0,00	22,23	22,23	22,23	0,00	0,00	0,00	14 568,31	0,000	0,000
150101	Reposições não abatidas nos pagamentos	14 568,31	14 546,08	22,23	0,00	22,23	22,23	22,23	0,00	0,00	0,00	14 568,31	0,000	0,000
16	Saldo da gerência anterior	15 430,04	0,00	15 430,04	0,00	15 430,04	0,00	0,00	0,00	15 430,04	15 430,04	0,00	0,000	100,000
1601	Saldo orçamental	15 430,04	0,00	15 430,04	0,00	15 430,04	0,00	0,00	0,00	15 430,04	15 430,04	0,00	0,000	100,000
160101	Na posse do serviço	15 430,04	0,00	15 430,04	0,00	15 430,04	0,00	0,00	0,00	15 430,04	15 430,04	0,00	0,000	100,000
	Total Receitas Correntes	**15 754 917,08**	**1 414 752,10**	**13 715 447,88**	**88 750,98**	**13 546 014,71**	**107 027,65**	**107 027,65**	**56 610,69**	**13 382 376,37**	**13 438 987,06**	**1 602 461,94**	**0,359**	**84,941**
	Total Receitas de Capital	**5 146 402,22**	**35 240,40**	**4 597 707,22**	**0,00**	**4 620 779,36**	**7 059,13**	**7 059,13**	**28 577,11**	**4 585 143,12**	**4 613 720,23**	**19 227,39**	**0,555**	**89,094**
	Total Outras Receitas	**29 998,35**	**14 546,08**	**15 452,27**	**0,00**	**15 452,27**	**22,23**	**22,23**	**0,00**	**15 430,04**	**15 430,04**	**14 568,31**	**0,000**	**51,436**
	Total	**20 931 317,65**	**1 464 538,58**	**18 328 607,37**	**88 750,98**	**18 182 246,34**	**114 109,01**	**114 109,01**	**85 187,80**	**17 982 949,53**	**18 068 137,33**	**1 636 257,64**	**0,407**	**85,914**

ORGÃO EXECUTIVO

Em .... de ..... de .....

.....

ORGÃO DELIBERATIVO

Em .... de ..... de .....

.....

Demonstração de Execução Orçamental da Despesa

Ano: 2020

Município de São Pedro do Sul

(designação da autarquia local)

Euros

Classif. Económica Despesa		Despesas por pagar períod. anteriores	Dotações corrigidas	Cativos/ descativos	Compromissos	Obrigações	Despesas pagas líquidas de reposições			Compromissos a transitar	Obrigações por pagar	Grau de execução orçamental	
Código	Designação						Períodos anteriores	Período corrente	Total			Períodos anteriores	Período corrente
	Despesa corrente												
01	Despesas com o pessoal	23 475,46	7 185 542,94	0,00	7 163 979,36	7 137 358,18	23 475,46	7 028 351,67	7 051 827,13	26 621,18	85 531,05	0,327	97,812
0101	Remunerações certas e permanentes	0,00	5 471 414,18	0,00	5 470 614,18	5 444 323,93	0,00	5 369 301,48	5 369 301,48	26 290,25	75 022,45	0,000	98,134
010101	Titulares órgãos soberania e memb. órgãos autárq.	0,00	169 301,62	0,00	169 301,62	169 301,62	0,00	164 069,27	164 069,27	0,00	5 232,35	0,000	96,909
010104	Pessoal quadros-Regime contrato individ. trabalho	0,00	3 687 376,93	0,00	3 687 376,93	3 687 376,93	0,00	3 629 278,12	3 629 278,12	0,00	58 098,81	0,000	98,424
01010401	Pessoal em funções	0,00	3 624 516,30	0,00	3 624 516,30	3 624 516,30	0,00	3 566 963,87	3 566 963,87	0,00	57 552,43	0,000	98,412
01010402	Alterações obrigatórias de posicionamento rem.	0,00	33 768,30	0,00	33 768,30	33 768,30	0,00	33 768,30	33 768,30	0,00	0,00	0,000	100,000
01010404	Recrutamento de Pessoal para novos postos de trab.	0,00	29 092,33	0,00	29 092,33	29 092,33	0,00	28 545,95	28 545,95	0,00	546,38	0,000	98,122
010105	Pessoal além dos quadros	0,00	100,00	0,00	0,00	0,00	0,00	0,00	0,00	0,00	0,00	0,000	0,000
010106	Pessoal contratado a termo	0,00	200,00	0,00	0,00	0,00	0,00	0,00	0,00	0,00	0,00	0,000	0,000
01010601	Pessoal em funções	0,00	100,00	0,00	0,00	0,00	0,00	0,00	0,00	0,00	0,00	0,000	0,000
01010604	Recrutamento de Pessoal para novos postos de trab.	0,00	100,00	0,00	0,00	0,00	0,00	0,00	0,00	0,00	0,00	0,000	0,000
010107	Pessoal em regime de tarefa ou avença	0,00	103 074,31	0,00	103 074,31	76 784,06	0,00	76 784,06	76 784,06	26 290,25	0,00	0,000	74,494
010108	Pessoal aguardando aposentação	0,00	100,00	0,00	0,00	0,00	0,00	0,00	0,00	0,00	0,00	0,000	0,000
010109	Pessoal em qualquer outra situação	0,00	348 329,59	0,00	348 329,59	348 329,59	0,00	340 511,76	340 511,76	0,00	7 817,83	0,000	97,756
010110	Gratificações	0,00	300,00	0,00	0,00	0,00	0,00	0,00	0,00	0,00	0,00	0,000	0,000
01011001	Membros dos órgãos autárquicos	0,00	100,00	0,00	0,00	0,00	0,00	0,00	0,00	0,00	0,00	0,000	0,000
01011002	Pessoal dos quadros	0,00	100,00	0,00	0,00	0,00	0,00	0,00	0,00	0,00	0,00	0,000	0,000
01011003	Outros	0,00	100,00	0,00	0,00	0,00	0,00	0,00	0,00	0,00	0,00	0,000	0,000
010111	Representação	0,00	49 653,33	0,00	49 653,33	49 653,33	0,00	47 998,11	47 998,11	0,00	1 655,22	0,000	96,666
010112	Suplementos e prémios	0,00	100,00	0,00	0,00	0,00	0,00	0,00	0,00	0,00	0,00	0,000	0,000
010113	Subsidio de refeição	0,00	347 078,25	0,00	347 078,25	347 078,25	0,00	347 078,25	347 078,25	0,00	0,00	0,000	100,000
01011301	Pessoal dos quadros	0,00	312 462,24	0,00	312 462,24	312 462,24	0,00	312 462,24	312 462,24	0,00	0,00	0,000	100,000
0101130101	Pessoal dos Quadros-RCTFP	0,00	312 462,24	0,00	312 462,24	312 462,24	0,00	312 462,24	312 462,24	0,00	0,00	0,000	100,000
01011302	Pessoal em qualquer outra situação	0,00	29 574,12	0,00	29 574,12	29 574,12	0,00	29 574,12	29 574,12	0,00	0,00	0,000	100,000
01011303	Membros dos orgãos autárquicos	0,00	5 041,89	0,00	5 041,89	5 041,89	0,00	5 041,89	5 041,89	0,00	0,00	0,000	100,000
010114	Subsídio de férias e de Natal	0,00	713 856,81	0,00	713 856,81	713 856,81	0,00	712 154,03	712 154,03	0,00	1 702,78	0,000	99,761
01011401	Pessoal dos quadros	0,00	646 531,52	0,00	646 531,52	646 531,52	0,00	645 006,93	645 006,93	0,00	1 524,59	0,000	99,764
0101140101	Pessoal dos Quadros-RCTFP	0,00	646 531,52	0,00	646 531,52	646 531,52	0,00	645 006,93	645 006,93	0,00	1 524,59	0,000	99,764
01011402	Pessoal em qualquer outra situação	0,00	56 201,34	0,00	56 201,34	56 201,34	0,00	56 023,15	56 023,15	0,00	178,19	0,000	99,683
01011403	Membros dos órgãos autárquicos	0,00	11 123,95	0,00	11 123,95	11 123,95	0,00	11 123,95	11 123,95	0,00	0,00	0,000	100,000
010115	Remunerações por doença e maternidade/paternidade	0,00	51 943,34	0,00	51 943,34	51 943,34	0,00	51 427,88	51 427,88	0,00	515,46	0,000	99,008
0102	Abonos variáveis ou eventuais	703,75	112 237,88	0,00	91 874,30	91 607,75	703,75	90 045,64	90 749,39	266,55	858,36	0,627	80,227
010201	Gratificações variáveis ou eventuais	0,00	100,00	0,00	0,00	0,00	0,00	0,00	0,00	0,00	0,00	0,000	0,000
010202	Horas extraordinárias	0,00	64 304,71	0,00	64 304,71	64 304,71	0,00	63 498,77	63 498,77	0,00	805,94	0,000	98,747
010203	Alimentação e alojamento	0,00	600,00	0,00	0,00	0,00	0,00	0,00	0,00	0,00	0,00	0,000	0,000
010204	Ajudas de custo	703,75	12 679,50	0,00	9 664,17	9 664,17	703,75	8 960,42	9 664,17	0,00	0,00	5,550	70,669

Demonstração de Execução Orçamental da Despesa

Ano: 2020

Município de São Pedro do Sul

(designação da autarquia local)

Euros

Classif. Económica Despesa		Despesas por pagar períod. anteriores	Dotações corrigidas	Cativos/ descativos	Compromissos	Obrigações	Despesas pagas líquidas de reposições			Compromissos a transitar	Obrigações por pagar	Grau de execução orçamental	
Código	Designação						Períodos anteriores	Período corrente	Total			Períodos anteriores	Período corrente
	Despesa corrente												
010205	Abono para falhas	0,00	4 282,79	0,00	4 282,79	4 282,79	0,00	4 256,09	4 256,09	0,00	26,70	0,000	99,377
010206	Formação	0,00	100,00	0,00	0,00	0,00	0,00	0,00	0,00	0,00	0,00	0,000	0,000
010207	Colaboração técnica e especializada	0,00	100,00	0,00	0,00	0,00	0,00	0,00	0,00	0,00	0,00	0,000	0,000
010208	Subsídios e abonos fixação, residência alojamento	0,00	100,00	0,00	0,00	0,00	0,00	0,00	0,00	0,00	0,00	0,000	0,000
010209	Subsídio de prevenção	0,00	100,00	0,00	0,00	0,00	0,00	0,00	0,00	0,00	0,00	0,000	0,000
010210	Subsídio de trabalho nocturno	0,00	1 168,52	0,00	1 168,52	1 168,52	0,00	1 142,80	1 142,80	0,00	25,72	0,000	97,799
010211	Subsídio de turno	0,00	100,00	0,00	0,00	0,00	0,00	0,00	0,00	0,00	0,00	0,000	0,000
010212	Indemnizações por cessação de funções	0,00	100,00	0,00	0,00	0,00	0,00	0,00	0,00	0,00	0,00	0,000	0,000
010213	Outros suplementos e prémios	0,00	27 902,36	0,00	12 454,11	12 187,56	0,00	12 187,56	12 187,56	266,55	0,00	0,000	43,679
01021301	Prémios de desempenho	0,00	100,00	0,00	0,00	0,00	0,00	0,00	0,00	0,00	0,00	0,000	0,000
01021302	Outros	0,00	600,00	0,00	0,00	0,00	0,00	0,00	0,00	0,00	0,00	0,000	0,000
01021303	Senhas de Presença	0,00	27 202,36	0,00	12 454,11	12 187,56	0,00	12 187,56	12 187,56	266,55	0,00	0,000	44,803
010214	Outros abonos em numerário ou espécie	0,00	600,00	0,00	0,00	0,00	0,00	0,00	0,00	0,00	0,00	0,000	0,000
0103	Segurança social	22 771,71	1 601 890,88	0,00	1 601 490,88	1 601 426,50	22 771,71	1 569 004,55	1 591 776,26	64,38	9 650,24	1,422	97,947
010301	Encargos com a saúde	22 771,71	250 015,48	0,00	250 015,48	250 015,48	22 771,71	217 908,53	240 680,24	0,00	9 335,24	9,108	87,158
010302	Outros encargos com a saúde	0,00	57 871,67	0,00	57 871,67	57 871,67	0,00	57 871,67	57 871,67	0,00	0,00	0,000	100,000
010303	Subsídio familiar a criança e jovens	0,00	22 634,50	0,00	22 634,50	22 634,50	0,00	22 634,50	22 634,50	0,00	0,00	0,000	100,000
010304	Outras prestações familiares	0,00	1 930,76	0,00	1 930,76	1 930,76	0,00	1 930,76	1 930,76	0,00	0,00	0,000	100,000
010305	Contribuições para a segurança social	0,00	1 178 784,97	0,00	1 178 684,97	1 178 684,97	0,00	1 178 684,97	1 178 684,97	0,00	0,00	0,000	99,992
01030501	Assistência na doença dos funcionários públicos	0,00	100,00	0,00	0,00	0,00	0,00	0,00	0,00	0,00	0,00	0,000	0,000
01030502	Segurança social dos funcionários públicos	0,00	1 105 094,44	0,00	1 105 094,44	1 105 094,44	0,00	1 105 094,44	1 105 094,44	0,00	0,00	0,000	100,000
0103050201	Caixa Geral de Aposentações	0,00	695 018,04	0,00	695 018,04	695 018,04	0,00	695 018,04	695 018,04	0,00	0,00	0,000	100,000
0103050202	Regime Geral	0,00	410 076,40	0,00	410 076,40	410 076,40	0,00	410 076,40	410 076,40	0,00	0,00	0,000	100,000
01030503	Segurança social-Regime geral	0,00	72 492,61	0,00	72 492,61	72 492,61	0,00	72 492,61	72 492,61	0,00	0,00	0,000	100,000
01030504	Outros	0,00	1 097,92	0,00	1 097,92	1 097,92	0,00	1 097,92	1 097,92	0,00	0,00	0,000	100,000
010306	Acidentes em serviço e doenças profissionais	0,00	100,00	0,00	0,00	0,00	0,00	0,00	0,00	0,00	0,00	0,000	0,000
010308	Outras pensões	0,00	6 997,80	0,00	6 997,80	6 997,80	0,00	6 997,80	6 997,80	0,00	0,00	0,000	100,000
010309	Seguros	0,00	81 775,70	0,00	81 675,70	81 671,32	0,00	81 671,32	81 671,32	4,38	0,00	0,000	99,872
01030901	Seguros acidentes trabalho doenças profissionais	0,00	81 675,70	0,00	81 675,70	81 671,32	0,00	81 671,32	81 671,32	4,38	0,00	0,000	99,995
01030902	Seguros de saúde	0,00	100,00	0,00	0,00	0,00	0,00	0,00	0,00	0,00	0,00	0,000	0,000
010310	Outras despesas de segurança social	0,00	1 780,00	0,00	1 680,00	1 620,00	0,00	1 305,00	1 305,00	60,00	315,00	0,000	73,315
01031001	Eventualidade Maternidade,paternidade e adopção	0,00	100,00	0,00	0,00	0,00	0,00	0,00	0,00	0,00	0,00	0,000	0,000
01031099	Outras despesas de segurança social	0,00	1 680,00	0,00	1 680,00	1 620,00	0,00	1 305,00	1 305,00	60,00	315,00	0,000	77,679
02	Aquisição de bens e serviços	979 144,70	4 640 890,95	0,00	4 593 293,02	3 990 092,88	978 906,83	2 577 606,54	3 556 513,37	603 200,14	433 579,51	21,093	55,541
0201	Aquisição de bens	153 634,37	1 006 466,12	0,00	991 846,57	810 784,08	153 634,37	523 386,91	677 021,28	181 062,49	133 762,80	15,265	52,002
020101	Matérias-primas e subsidiárias	17 950,58	47 662,64	0,00	47 662,64	40 216,63	17 950,58	18 317,61	36 268,19	7 446,01	3 948,44	37,662	38,432

Demonstração de Execução Orçamental da Despesa

Ano: 2020

Município de São Pedro do Sul

(designação da autarquia local)

Euros

Classif. Económica Despesa		Despesas por pagar períod. anteriores	Dotações corrigidas	Cativos/ descativos	Compromissos	Obrigações	Despesas pagas líquidas de reposições			Compromissos a transitar	Obrigações por pagar	Grau de execução orçamental	
Código	Designação						Períodos anteriores	Período corrente	Total			Períodos anteriores	Período corrente
	Despesa corrente												
020102	Combustíveis e lubrificantes	30 839,89	288 856,75	0,00	288 856,75	282 019,14	30 839,89	226 044,23	256 884,12	6 837,61	25 135,02	10,677	78,255
02010201	Gasolina	1 117,61	8 542,01	0,00	8 542,01	8 541,61	1 117,61	6 904,65	8 022,26	0,40	519,35	13,084	80,832
02010202	Gasóleo	25 605,00	220 436,17	0,00	220 436,17	219 244,41	25 605,00	171 813,42	197 418,42	1 191,76	21 825,99	11,616	77,942
02010299	Outros	4 117,28	59 878,57	0,00	59 878,57	54 233,12	4 117,28	47 326,16	51 443,44	5 645,45	2 789,68	6,876	79,037
020103	Munições, explosivos e artifícios	0,00	100,00	0,00	0,00	0,00	0,00	0,00	0,00	0,00	0,00	0,000	0,000
020104	Limpeza e higiene	4 610,76	18 079,83	0,00	18 079,83	15 739,33	4 610,76	7 134,40	11 745,16	2 340,50	3 994,17	25,502	39,461
020105	Alimentação-Refeições confeccionadas	75,00	425,01	0,00	425,00	75,00	75,00	0,00	75,00	350,00	0,00	17,647	0,000
020106	Alimentação-Géneros para confeccionar	0,00	100,00	0,00	0,00	0,00	0,00	0,00	0,00	0,00	0,00	0,000	0,000
020107	Vestuário e artigos pessoais	0,00	100,00	0,00	0,00	0,00	0,00	0,00	0,00	0,00	0,00	0,000	0,000
020108	Material de escritório	1 004,09	15 552,48	0,00	15 049,99	10 205,34	1 004,09	6 899,41	7 903,50	4 844,65	2 301,84	6,456	44,362
020109	Produtos químicos e farmacêuticos	1 544,92	1 544,92	0,00	1 544,92	1 544,92	1 544,92	0,00	1 544,92	0,00	0,00	100,000	0,000
020110	Produtos vendidos nas farmácias	0,00	880,22	0,00	880,22	389,23	0,00	133,75	133,75	490,99	255,48	0,000	15,195
020111	Material de consumo clínico	0,00	100,00	0,00	0,00	0,00	0,00	0,00	0,00	0,00	0,00	0,000	0,000
020112	Material de transporte-Peças	12 429,62	67 136,41	0,00	67 136,40	58 597,66	12 429,62	41 991,09	54 420,71	8 538,74	4 176,95	18,514	62,546
020113	Material de consumo hoteleiro	0,00	100,00	0,00	0,00	0,00	0,00	0,00	0,00	0,00	0,00	0,000	0,000
020114	Outro material-Peças	10 614,30	42 599,10	0,00	42 059,01	34 809,58	10 614,30	16 668,50	27 282,80	7 249,43	7 526,78	24,917	39,129
020115	Prémios, condecorações e ofertas	2 073,04	26 024,37	0,00	25 524,37	17 469,92	2 073,04	10 421,89	12 494,93	8 054,45	4 974,99	7,966	40,047
020116	Mercadorias para venda	0,00	100,00	0,00	0,00	0,00	0,00	0,00	0,00	0,00	0,00	0,000	0,000
02011603	Outras	0,00	100,00	0,00	0,00	0,00	0,00	0,00	0,00	0,00	0,00	0,000	0,000
020117	Ferramentas e utensílios	1 408,29	13 917,67	0,00	13 917,67	11 373,73	1 408,29	8 667,42	10 075,71	2 543,94	1 298,02	10,119	62,276
020118	Livros e documentação técnica	0,00	600,00	0,00	0,00	0,00	0,00	0,00	0,00	0,00	0,00	0,000	0,000
020119	Artigos honoríficos e de decoração	60,00	60,00	0,00	60,00	60,00	60,00	0,00	60,00	0,00	0,00	100,000	0,000
020120	Material de educação, cultura e recreio	275,77	384,63	0,00	384,63	275,77	275,77	0,00	275,77	108,86	0,00	71,697	0,000
020121	Outros bens	70 748,11	482 142,09	0,00	470 265,14	338 007,83	70 748,11	187 108,61	257 856,72	132 257,31	80 151,11	14,674	38,808
0202	Aquisição de serviços	825 510,33	3 634 424,83	0,00	3 601 446,45	3 179 308,80	825 272,46	2 054 219,63	2 879 492,09	422 137,65	299 816,71	22,707	56,521
020201	Encargos das instalações	219 370,42	897 941,56	0,00	897 941,56	896 980,27	219 370,42	530 145,63	749 516,05	961,29	147 464,22	24,430	59,040
020202	Limpeza e higiene	69 253,23	307 283,78	0,00	307 283,78	307 283,78	69 253,23	192 317,55	261 570,78	0,00	45 713,00	22,537	62,586
020203	Conservação de bens	15 012,42	149 294,99	0,00	144 405,73	99 214,31	15 012,42	67 422,95	82 435,37	45 191,42	16 778,94	10,056	45,161
020204	Locação de edifícios	0,00	26 638,66	0,00	26 638,66	26 638,66	0,00	25 280,21	25 280,21	0,00	1 358,45	0,000	94,900
020205	Locação de material de informática	0,00	100,00	0,00	0,00	0,00	0,00	0,00	0,00	0,00	0,00	0,000	0,000
020206	Locação de material de transporte	0,00	100,00	0,00	0,00	0,00	0,00	0,00	0,00	0,00	0,00	0,000	0,000
020208	Locação de outros bens	0,00	100,00	0,00	0,00	0,00	0,00	0,00	0,00	0,00	0,00	0,000	0,000
020209	Comunicações	-84,81	97 164,95	0,00	96 218,65	89 606,91	-104,49	89 711,40	89 606,91	6 611,74	0,00	-0,108	92,329
020210	Transportes	126 390,88	262 843,36	0,00	259 908,36	248 898,09	126 390,88	122 507,21	248 898,09	11 010,27	0,00	48,086	46,608
020211	Representação dos serviços	0,00	107,41	0,00	107,41	22,00	0,00	22,00	22,00	85,41	0,00	0,000	20,482
020212	Seguros	8 140,87	88 940,39	0,00	87 940,39	87 544,66	8 140,87	79 403,79	87 544,66	395,73	0,00	9,153	89,278

Demonstração de Execução Orçamental da Despesa

Ano: 2020

Município de São Pedro do Sul

(designação da autarquia local)

Euros

Classif. Económica Despesa		Despesas por pagar períod. anteriores	Dotações corrigidas	Cativos/ descativos	Compromissos	Obrigações	Despesas pagas líquidas de reposições			Compromissos a transitar	Obrigações por pagar	Grau de execução orçamental	
Código	Designação						Períodos anteriores	Período corrente	Total			Períodos anteriores	Período corrente
	Despesa corrente												
020213	Deslocações e estadas	780,00	2 541,85	0,00	1 541,85	1 541,85	780,00	761,85	1 541,85	0,00	0,00	30,686	29,972
020214	Estudos, pareceres, projectos e consultadoria	63 190,05	387 068,96	0,00	380 417,65	251 828,99	63 190,05	168 489,74	231 679,79	128 588,66	20 149,20	16,325	43,530
020215	Formação	105,00	6 317,24	0,00	6 317,24	3 626,00	105,00	1 551,00	1 656,00	2 691,24	1 970,00	1,662	24,552
020216	Seminários, exposições e similares	0,00	100,00	0,00	0,00	0,00	0,00	0,00	0,00	0,00	0,00	0,000	0,000
020217	Publicidade	3 067,87	18 895,75	0,00	18 795,75	18 046,29	3 067,87	14 004,26	17 072,13	749,46	974,16	16,236	74,113
020218	Vigilância e segurança	0,00	100,00	0,00	0,00	0,00	0,00	0,00	0,00	0,00	0,00	0,000	0,000
020219	Assistência técnica	4 596,45	24 002,37	0,00	24 002,37	17 027,29	4 702,91	10 657,73	15 360,64	6 975,08	1 666,65	19,594	44,403
020220	Outros trabalhos especializados	112 466,53	474 735,57	0,00	473 068,64	350 652,43	112 161,88	224 037,15	336 199,03	122 416,21	14 453,40	23,626	47,192
020221	Utilização de infra-estruturas de transportes	0,00	100,00	0,00	0,00	0,00	0,00	0,00	0,00	0,00	0,00	0,000	0,000
020222	Serviços de saúde	0,00	60,00	0,00	60,00	60,00	0,00	60,00	60,00	0,00	0,00	0,000	100,000
020224	Encargos de cobrança de receitas	0,00	47 314,92	0,00	47 314,92	47 314,92	0,00	47 314,92	47 314,92	0,00	0,00	0,000	100,000
020225	Outros serviços	203 221,42	842 673,07	0,00	829 483,49	733 022,35	203 201,42	480 532,24	683 733,66	96 461,14	49 288,69	24,114	57,025
03	Juros e outros encargos	7 167,74	65 715,66	0,00	64 518,86	59 685,58	7 167,74	52 517,84	59 685,58	4 833,28	0,00	10,907	79,917
0301	Juros da dívida pública	7 167,74	34 548,00	0,00	34 448,00	34 448,00	7 167,74	27 280,26	34 448,00	0,00	0,00	20,747	78,963
030103	Socied.financ.-Bancos e outras instit. financeiras	7 167,74	33 591,51	0,00	33 591,51	33 591,51	7 167,74	26 423,77	33 591,51	0,00	0,00	21,338	78,662
03010302	Empréstimos de médio e longo prazos	7 167,74	33 591,51	0,00	33 591,51	33 591,51	7 167,74	26 423,77	33 591,51	0,00	0,00	21,338	78,662
030105	Admin.pública-Admin.central-Estado	0,00	856,49	0,00	856,49	856,49	0,00	856,49	856,49	0,00	0,00	0,000	100,000
03010502	Empréstimos de médio e longo prazo	0,00	856,49	0,00	856,49	856,49	0,00	856,49	856,49	0,00	0,00	0,000	100,000
030106	Admin.pública-Admin.central-Serv. fundos autónomos	0,00	100,00	0,00	0,00	0,00	0,00	0,00	0,00	0,00	0,00	0,000	0,000
0302	Outros encargos correntes da dívida pública	0,00	100,00	0,00	0,00	0,00	0,00	0,00	0,00	0,00	0,00	0,000	0,000
030201	Despesas diversas	0,00	100,00	0,00	0,00	0,00	0,00	0,00	0,00	0,00	0,00	0,000	0,000
0303	Juros de locação financeira	0,00	400,00	0,00	0,00	0,00	0,00	0,00	0,00	0,00	0,00	0,000	0,000
030305	Material de transporte	0,00	100,00	0,00	0,00	0,00	0,00	0,00	0,00	0,00	0,00	0,000	0,000
030306	Material de informática	0,00	100,00	0,00	0,00	0,00	0,00	0,00	0,00	0,00	0,00	0,000	0,000
030307	Maquinaria e equipamento	0,00	100,00	0,00	0,00	0,00	0,00	0,00	0,00	0,00	0,00	0,000	0,000
030308	Outros investimentos	0,00	100,00	0,00	0,00	0,00	0,00	0,00	0,00	0,00	0,00	0,000	0,000
0304	Juros tributários	0,00	200,00	0,00	0,00	0,00	0,00	0,00	0,00	0,00	0,00	0,000	0,000
030401	Indemnizatórios	0,00	100,00	0,00	0,00	0,00	0,00	0,00	0,00	0,00	0,00	0,000	0,000
030402	Outros	0,00	100,00	0,00	0,00	0,00	0,00	0,00	0,00	0,00	0,00	0,000	0,000
0305	Outros juros	0,00	14 687,09	0,00	14 390,29	10 439,39	0,00	10 439,39	10 439,39	3 950,90	0,00	0,000	71,079
030502	Outros	0,00	14 687,09	0,00	14 390,29	10 439,39	0,00	10 439,39	10 439,39	3 950,90	0,00	0,000	71,079
03050201	Despesas Diversas	0,00	100,00	0,00	0,00	0,00	0,00	0,00	0,00	0,00	0,00	0,000	0,000
03050202	Juros de Mora	0,00	14 487,09	0,00	14 390,29	10 439,39	0,00	10 439,39	10 439,39	3 950,90	0,00	0,000	72,060
03050299	Outros	0,00	100,00	0,00	0,00	0,00	0,00	0,00	0,00	0,00	0,00	0,000	0,000
0306	Outros encargos financeiros	0,00	15 780,57	0,00	15 680,57	14 798,19	0,00	14 798,19	14 798,19	882,38	0,00	0,000	93,775
030601	Outros encargos financeiros	0,00	15 780,57	0,00	15 680,57	14 798,19	0,00	14 798,19	14 798,19	882,38	0,00	0,000	93,775

Demonstração de Execução Orçamental da Despesa

Ano: 2020

Município de São Pedro do Sul

(designação da autarquia local)

Euros

Classif. Económica Despesa		Despesas por pagar períod. anteriores	Dotações corrigidas	Cativos/ descativos	Compromissos	Obrigações	Despesas pagas líquidas de reposições			Compromissos a transitar	Obrigações por pagar	Grau de execução orçamental	
Código	Designação						Períodos anteriores	Período corrente	Total			Períodos anteriores	Período corrente
	Despesa corrente												
03060101	O.E.F. Serviços Bancarios	0,00	15 680,57	0,00	15 680,57	14 798,19	0,00	14 798,19	14 798,19	882,38	0,00	0,000	94,373
03060199	O.E.F. Outros	0,00	100,00	0,00	0,00	0,00	0,00	0,00	0,00	0,00	0,00	0,000	0,000
04	Transferências correntes	122 337,26	1 756 560,28	0,00	1 722 556,85	1 677 576,94	120 037,26	1 475 245,14	1 595 282,40	44 979,91	82 294,54	6,834	83,985
0401	Sociedades e quase sociedades não financeiras	1 387,35	16 581,52	0,00	16 481,52	16 481,52	1 387,35	15 094,17	16 481,52	0,00	0,00	8,367	91,030
040101	Públicas	1 387,35	16 481,52	0,00	16 481,52	16 481,52	1 387,35	15 094,17	16 481,52	0,00	0,00	8,418	91,582
04010101	Empresas públicas municipais e intermunicipais	1 387,35	16 481,52	0,00	16 481,52	16 481,52	1 387,35	15 094,17	16 481,52	0,00	0,00	8,418	91,582
040102	Privadas	0,00	100,00	0,00	0,00	0,00	0,00	0,00	0,00	0,00	0,00	0,000	0,000
0403	Administração central	0,00	9 786,32	0,00	9 686,32	5 684,60	0,00	5 684,60	5 684,60	4 001,72	0,00	0,000	58,087
040301	Estado	0,00	9 686,32	0,00	9 686,32	5 684,60	0,00	5 684,60	5 684,60	4 001,72	0,00	0,000	58,687
040305	Serviços e fundos autónomos	0,00	100,00	0,00	0,00	0,00	0,00	0,00	0,00	0,00	0,00	0,000	0,000
0405	Administração local	94 305,52	1 020 235,11	0,00	1 016 005,26	986 533,36	94 305,52	881 004,16	975 309,68	29 471,90	11 223,68	9,244	86,353
040501	Continente	94 305,52	1 020 235,11	0,00	1 016 005,26	986 533,36	94 305,52	881 004,16	975 309,68	29 471,90	11 223,68	9,244	86,353
04050101	Munícipios	0,00	100,00	0,00	0,00	0,00	0,00	0,00	0,00	0,00	0,00	0,000	0,000
04050102	Freguesias	78 875,50	934 584,49	0,00	931 584,49	924 951,64	78 875,50	846 076,14	924 951,64	6 632,85	0,00	8,440	90,530
04050104	Associações de munícipios	9 262,89	52 944,92	0,00	51 915,07	35 781,46	9 262,89	22 434,21	31 697,10	16 133,61	4 084,36	17,495	42,373
04050107	Assembleias distritais	0,00	100,00	0,00	0,00	0,00	0,00	0,00	0,00	0,00	0,00	0,000	0,000
04050108	Outros	6 167,13	32 505,70	0,00	32 505,70	25 800,26	6 167,13	12 493,81	18 660,94	6 705,44	7 139,32	18,972	38,436
0406	Segurança social	0,00	100,00	0,00	0,00	0,00	0,00	0,00	0,00	0,00	0,00	0,000	0,000
040601	Sistemas de solidariedade e segurança social	0,00	100,00	0,00	0,00	0,00	0,00	0,00	0,00	0,00	0,00	0,000	0,000
0407	Instituições sem fins lucrativos	26 092,62	499 615,71	0,00	482 881,55	476 741,55	24 292,62	389 813,61	414 106,23	6 140,00	62 635,32	4,862	78,023
040701	Instituições sem fins lucrativos	26 092,62	499 615,71	0,00	482 881,55	476 741,55	24 292,62	389 813,61	414 106,23	6 140,00	62 635,32	4,862	78,023
0408	Famílias	551,77	210 241,62	0,00	197 502,20	192 135,91	51,77	183 648,60	183 700,37	5 366,29	8 435,54	0,025	87,351
040802	Outras	551,77	210 241,62	0,00	197 502,20	192 135,91	51,77	183 648,60	183 700,37	5 366,29	8 435,54	0,025	87,351
04080201	Programas Ocupacionais	0,00	89 756,02	0,00	79 216,60	74 497,65	0,00	74 497,65	74 497,65	4 718,95	0,00	0,000	83,000
04080202	Outras	551,77	120 485,60	0,00	118 285,60	117 638,26	51,77	109 150,95	109 202,72	647,34	8 435,54	0,043	90,593
05	Subsídios	0,00	300,00	0,00	0,00	0,00	0,00	0,00	0,00	0,00	0,00	0,000	0,000
0501	Sociedades e quase-sociedades não financeiras	0,00	300,00	0,00	0,00	0,00	0,00	0,00	0,00	0,00	0,00	0,000	0,000
050101	Públicas	0,00	200,00	0,00	0,00	0,00	0,00	0,00	0,00	0,00	0,00	0,000	0,000
05010101	Empresas públicas municipais e intermunicipais	0,00	100,00	0,00	0,00	0,00	0,00	0,00	0,00	0,00	0,00	0,000	0,000
05010102	Outras	0,00	100,00	0,00	0,00	0,00	0,00	0,00	0,00	0,00	0,00	0,000	0,000
050103	Privadas	0,00	100,00	0,00	0,00	0,00	0,00	0,00	0,00	0,00	0,00	0,000	0,000
06	Outras despesas correntes	18 429,43	91 656,97	0,00	91 127,96	91 127,96	18 353,35	62 325,38	80 678,73	0,00	10 449,23	20,024	67,999
0602	Diversas	18 429,43	91 656,97	0,00	91 127,96	91 127,96	18 353,35	62 325,38	80 678,73	0,00	10 449,23	20,024	67,999
060201	Impostos e taxas	18 153,68	90 602,21	0,00	90 602,21	90 602,21	18 137,18	62 075,38	80 212,56	0,00	10 389,65	20,018	68,514
06020101	Impostos e Taxas pagos pela Autarquia	18 104,92	90 553,45	0,00	90 553,45	90 553,45	18 104,92	62 075,38	80 180,30	0,00	10 373,15	19,994	68,551
0602010101	Taxa de Gestão de Resíduos - TGR	18 104,92	69 738,53	0,00	69 738,53	69 738,53	18 104,92	41 260,46	59 365,38	0,00	10 373,15	25,961	59,165

Demonstração de Execução Orçamental da Despesa

Ano: 2020

Município de São Pedro do Sul

(designação da autarquia local)

Euros

Classif. Económica Despesa		Despesas por pagar períod. anteriores	Dotações corrigidas	Cativos/ descativos	Compromissos	Obrigações	Despesas pagas líquidas de reposições			Compromissos a transitar	Obrigações por pagar	Grau de execução orçamental	
Código	Designação						Períodos anteriores	Período corrente	Total			Períodos anteriores	Período corrente
	Despesa corrente												
0602010199	Outras	0,00	20 814,92	0,00	20 814,92	20 814,92	0,00	20 814,92	20 814,92	0,00	0,00	0,000	100,000
06020102	Restituições de impostos ou taxas cobrados	48,76	48,76	0,00	48,76	48,76	32,26	0,00	32,26	0,00	16,50	66,161	0,000
060202	Activos incorpóreos	0,00	100,00	0,00	0,00	0,00	0,00	0,00	0,00	0,00	0,00	0,000	0,000
060203	Outras	275,75	954,76	0,00	525,75	525,75	216,17	250,00	466,17	0,00	59,58	22,641	26,185
06020301	Outras restituições	275,75	604,76	0,00	275,75	275,75	216,17	0,00	216,17	0,00	59,58	35,745	0,000
06020302	IVA pago	0,00	100,00	0,00	0,00	0,00	0,00	0,00	0,00	0,00	0,00	0,000	0,000
06020305	Outras	0,00	250,00	0,00	250,00	250,00	0,00	250,00	250,00	0,00	0,00	0,000	100,000
	Despesa de capital												
07	Aquisição de bens de capital	1 603 124,60	6 288 025,46	0,00	6 223 947,59	5 981 374,10	1 602 975,80	3 281 884,27	4 884 860,07	242 573,49	1 096 514,03	25,493	52,193
0701	Investimentos	708 699,25	3 082 024,28	0,00	3 050 094,34	2 948 085,99	708 550,45	1 863 181,60	2 571 732,05	102 008,35	376 353,94	22,990	60,453
070101	Terrenos	21 942,84	269 319,07	0,00	260 188,07	254 312,07	21 942,84	229 869,23	251 812,07	5 876,00	2 500,00	8,148	85,352
070103	Edifícios	69 436,15	313 545,80	0,00	307 446,84	306 157,05	69 436,15	112 365,84	181 801,99	1 289,79	124 355,06	22,145	35,837
07010301	Instalações de serviços	0,00	200,00	0,00	0,00	0,00	0,00	0,00	0,00	0,00	0,00	0,000	0,000
07010302	Instalações desportivas e recreativas	0,00	179 062,16	0,00	178 862,16	177 812,22	0,00	53 457,16	53 457,16	1 049,94	124 355,06	0,000	29,854
07010304	Creches	0,00	339,85	0,00	239,85	0,00	0,00	0,00	0,00	239,85	0,00	0,000	0,000
07010305	Escolas	69 436,15	79 509,43	0,00	74 110,47	74 110,47	69 436,15	4 674,32	74 110,47	0,00	0,00	87,331	5,879
07010307	Outros	0,00	54 434,36	0,00	54 234,36	54 234,36	0,00	54 234,36	54 234,36	0,00	0,00	0,000	99,633
070104	Construções diversas	570 065,07	1 984 176,16	0,00	1 982 476,16	1 968 158,67	570 065,07	1 190 481,53	1 760 546,60	14 317,49	207 612,07	28,731	59,999
07010405	Parques e jardins	156 207,72	734 580,80	0,00	734 380,80	731 767,77	156 207,72	526 540,23	682 747,95	2 613,03	49 019,82	21,265	71,679
07010409	Sinalização e trânsito	0,00	200,00	0,00	0,00	0,00	0,00	0,00	0,00	0,00	0,00	0,000	0,000
07010413	Outros	413 857,35	1 249 395,36	0,00	1 248 095,36	1 236 390,90	413 857,35	663 941,30	1 077 798,65	11 704,46	158 592,25	33,125	53,141
070106	Material de transporte	11 659,16	51 865,41	0,00	49 202,77	49 145,74	11 659,16	37 486,58	49 145,74	57,03	0,00	22,480	72,277
07010602	Outro	11 659,16	51 865,41	0,00	49 202,77	49 145,74	11 659,16	37 486,58	49 145,74	57,03	0,00	22,480	72,277
070107	Equipamento de informática	4 496,10	109 040,15	0,00	108 540,13	101 616,69	4 496,10	97 120,59	101 616,69	6 923,44	0,00	4,123	89,069
070108	Software informático	0,00	80 286,37	0,00	77 444,21	52 252,74	0,00	49 720,17	49 720,17	25 191,47	2 532,57	0,000	61,929
070109	Equipamento administrativo	3 745,35	14 844,24	0,00	14 644,24	4 778,55	3 745,35	1 033,20	4 778,55	9 865,69	0,00	25,231	6,960
070110	Equipamento básico	19 581,15	130 191,21	0,00	121 796,21	115 582,50	19 461,15	74 644,52	94 105,67	6 213,71	21 476,83	14,948	57,335
07011002	Outro	19 581,15	130 191,21	0,00	121 796,21	115 582,50	19 461,15	74 644,52	94 105,67	6 213,71	21 476,83	14,948	57,335
070111	Ferramentas e utensílios	3 195,48	70 168,34	0,00	69 968,18	48 066,17	3 166,68	38 162,18	41 328,86	21 902,01	6 737,31	4,513	54,387
070112	Artigos e objectos de valor	0,00	100,00	0,00	0,00	0,00	0,00	0,00	0,00	0,00	0,00	0,000	0,000
070115	Outros investimentos	4 577,95	58 487,53	0,00	58 387,53	48 015,81	4 577,95	32 297,76	36 875,71	10 371,72	11 140,10	7,827	55,222
0702	Locação financeira	0,00	400,00	0,00	0,00	0,00	0,00	0,00	0,00	0,00	0,00	0,000	0,000
070205	Material de transporte	0,00	100,00	0,00	0,00	0,00	0,00	0,00	0,00	0,00	0,00	0,000	0,000
070206	Material de informática	0,00	100,00	0,00	0,00	0,00	0,00	0,00	0,00	0,00	0,00	0,000	0,000
070207	Maquinaria e equipamento	0,00	100,00	0,00	0,00	0,00	0,00	0,00	0,00	0,00	0,00	0,000	0,000
070209	Outros investimentos	0,00	100,00	0,00	0,00	0,00	0,00	0,00	0,00	0,00	0,00	0,000	0,000

Demonstração de Execução Orçamental da Despesa

Ano: 2020

Município de São Pedro do Sul

(designação da autarquia local)

Euros

Classif. Económica Despesa		Despesas por pagar períod. anteriores	Dotações corrigidas	Cativos/ descativos	Compromissos	Obrigações	Despesas pagas líquidas de reposições			Compromissos a transitar	Obrigações por pagar	Grau de execução orçamental	
Código	Designação						Períodos anteriores	Período corrente	Total			Períodos anteriores	Período corrente
	Despesa de capital												
0703	Bens de domínio público	894 425,35	3 205 601,18	0,00	3 173 853,25	3 033 288,11	894 425,35	1 418 702,67	2 313 128,02	140 565,14	720 160,09	27,902	44,257
070303	Outras construções e infraestruturas	894 425,35	3 205 601,18	0,00	3 173 853,25	3 033 288,11	894 425,35	1 418 702,67	2 313 128,02	140 565,14	720 160,09	27,902	44,257
07030301	Viadutos, arruamentos e obras complementares	407 444,78	1 637 781,53	0,00	1 608 433,60	1 504 731,25	407 444,78	758 584,52	1 166 029,30	103 702,35	338 701,95	24,878	46,318
07030302	Sistemas de drenagem de águas residuais	232 897,74	353 787,79	0,00	353 087,79	339 634,90	232 897,74	94 262,16	327 159,90	13 452,89	12 475,00	65,830	26,644
07030303	Estações de tratamento de águas residuais	208 663,89	1 128 211,70	0,00	1 127 511,70	1 118 842,12	208 663,89	542 429,99	751 093,88	8 669,58	367 748,24	18,495	48,079
07030307	Captação e distribuição de água	45 418,94	85 720,16	0,00	84 820,16	70 079,84	45 418,94	23 426,00	68 844,94	14 740,32	1 234,90	52,985	27,328
07030313	Outros	0,00	100,00	0,00	0,00	0,00	0,00	0,00	0,00	0,00	0,00	0,000	0,000
08	Transferências de capital	58 075,73	497 604,36	0,00	481 420,78	473 492,58	58 075,73	333 928,42	392 004,15	7 928,20	81 488,43	11,671	67,107
0801	Sociedades e quase sociedades não financeiras	0,00	200,00	0,00	0,00	0,00	0,00	0,00	0,00	0,00	0,00	0,000	0,000
080101	Públicas	0,00	100,00	0,00	0,00	0,00	0,00	0,00	0,00	0,00	0,00	0,000	0,000
08010101	Empresas públicas municipais e intermunicipais	0,00	100,00	0,00	0,00	0,00	0,00	0,00	0,00	0,00	0,00	0,000	0,000
080102	Privadas	0,00	100,00	0,00	0,00	0,00	0,00	0,00	0,00	0,00	0,00	0,000	0,000
0803	Administração central	0,00	200,00	0,00	0,00	0,00	0,00	0,00	0,00	0,00	0,00	0,000	0,000
080301	Estado	0,00	100,00	0,00	0,00	0,00	0,00	0,00	0,00	0,00	0,00	0,000	0,000
080306	Serviços e fundos autónomos	0,00	100,00	0,00	0,00	0,00	0,00	0,00	0,00	0,00	0,00	0,000	0,000
0805	Administração local	58 075,73	282 171,94	0,00	276 688,36	268 760,16	58 075,73	159 166,00	217 241,73	7 928,20	51 518,43	20,582	56,407
080501	Continente	58 075,73	282 171,94	0,00	276 688,36	268 760,16	58 075,73	159 166,00	217 241,73	7 928,20	51 518,43	20,582	56,407
08050101	Munícipios	0,00	100,00	0,00	0,00	0,00	0,00	0,00	0,00	0,00	0,00	0,000	0,000
08050102	Freguesias	0,00	200 100,00	0,00	200 000,00	200 000,00	0,00	150 000,00	150 000,00	0,00	50 000,00	0,000	74,963
08050104	Associações de munícipios	58 075,73	81 771,94	0,00	76 688,36	68 760,16	58 075,73	9 166,00	67 241,73	7 928,20	1 518,43	71,022	11,209
08050107	Assembleias distritais	0,00	100,00	0,00	0,00	0,00	0,00	0,00	0,00	0,00	0,00	0,000	0,000
08050108	Outros	0,00	100,00	0,00	0,00	0,00	0,00	0,00	0,00	0,00	0,00	0,000	0,000
0806	Segurança social	0,00	100,00	0,00	0,00	0,00	0,00	0,00	0,00	0,00	0,00	0,000	0,000
080601	Sistema de solidariedade e segurança social	0,00	100,00	0,00	0,00	0,00	0,00	0,00	0,00	0,00	0,00	0,000	0,000
0807	Instituições sem fins lucrativos	0,00	214 832,42	0,00	204 732,42	204 732,42	0,00	174 762,42	174 762,42	0,00	29 970,00	0,000	81,348
080701	Instituições sem fins lucrativos	0,00	214 832,42	0,00	204 732,42	204 732,42	0,00	174 762,42	174 762,42	0,00	29 970,00	0,000	81,348
0808	Famílias	0,00	100,00	0,00	0,00	0,00	0,00	0,00	0,00	0,00	0,00	0,000	0,000
080802	Outras	0,00	100,00	0,00	0,00	0,00	0,00	0,00	0,00	0,00	0,00	0,000	0,000
09	Activos financeiros	25 557,75	51 415,50	0,00	51 115,50	51 115,50	25 557,75	0,00	25 557,75	0,00	25 557,75	49,708	0,000
0907	Acções e outras participações	0,00	300,00	0,00	0,00	0,00	0,00	0,00	0,00	0,00	0,00	0,000	0,000
090701	Socied.e quase socied.não financeiras-Privadas	0,00	100,00	0,00	0,00	0,00	0,00	0,00	0,00	0,00	0,00	0,000	0,000
090702	Socied.e quase socied.não financeiras-Públicas	0,00	100,00	0,00	0,00	0,00	0,00	0,00	0,00	0,00	0,00	0,000	0,000
090703	Socied.financ.-Bancos e outras instit. financeiras	0,00	100,00	0,00	0,00	0,00	0,00	0,00	0,00	0,00	0,00	0,000	0,000
0908	Unidades de participação	25 557,75	51 115,50	0,00	51 115,50	51 115,50	25 557,75	0,00	25 557,75	0,00	25 557,75	50,000	0,000
090802	Socied.e quase socied.não financeiras-Públicas	25 557,75	51 115,50	0,00	51 115,50	51 115,50	25 557,75	0,00	25 557,75	0,00	25 557,75	50,000	0,000
10	Passivos financeiros	56 713,42	353 405,53	0,00	353 405,53	353 405,53	56 713,42	296 692,11	353 405,53	0,00	0,00	16,048	83,952

Demonstração de Execução Orçamental da Despesa

Ano: 2020

Município de São Pedro do Sul

(designação da autarquia local)

Euros

Classif. Económica Despesa		Despesas por pagar períod. anteriores	Dotações corrigidas	Cativos/ descativos	Compromissos	Obrigações	Despesas pagas líquidas de reposições			Compromissos a transitar	Obrigações por pagar	Grau de execução orçamental	
Código	Designação						Períodos anteriores	Período corrente	Total			Períodos anteriores	Período corrente
	Despesa de capital												
1006	Empréstimos a médio e longo prazos	56 713,42	353 405,53	0,00	353 405,53	353 405,53	56 713,42	296 692,11	353 405,53	0,00	0,00	16,048	83,952
100603	Socied.financ.-Bancos e outras instit. financeiras	56 713,42	338 183,64	0,00	338 183,64	338 183,64	56 713,42	281 470,22	338 183,64	0,00	0,00	16,770	83,230
100605	Admin.pública-Admin.central-Estado	0,00	15 221,89	0,00	15 221,89	15 221,89	0,00	15 221,89	15 221,89	0,00	0,00	0,000	100,000
11	Outras despesas de capital	0,00	200,00	0,00	0,00	0,00	0,00	0,00	0,00	0,00	0,00	0,000	0,000
1102	Diversas	0,00	200,00	0,00	0,00	0,00	0,00	0,00	0,00	0,00	0,00	0,000	0,000
110201	Restituições	0,00	100,00	0,00	0,00	0,00	0,00	0,00	0,00	0,00	0,00	0,000	0,000
110299	Outras	0,00	100,00	0,00	0,00	0,00	0,00	0,00	0,00	0,00	0,00	0,000	0,000
	Total Despesas Correntes	**1 150 554,59**	**13 740 666,80**	**0,00**	**13 635 476,05**	**12 955 841,54**	**1 147 940,64**	**11 196 046,57**	**12 343 987,21**	**679 634,51**	**611 854,33**	**8,354**	**81,481**
	Total Despesas de Capital	**1 743 471,50**	**7 190 650,85**	**0,00**	**7 109 889,40**	**6 859 387,71**	**1 743 322,70**	**3 912 504,80**	**5 655 827,50**	**250 501,69**	**1 203 560,21**	**24,244**	**54,411**
	Total Geral	**2 894 026,09**	**20 931 317,65**	**0,00**	**20 745 365,45**	**19 815 229,25**	**2 891 263,34**	**15 108 551,37**	**17 999 814,71**	**930 136,20**	**1 815 414,54**	**13,813**	**72,182**

ORGÃO EXECUTIVO

Em .... de ..... de .....

.....

ORGÃO DELIBERATIVO

Em .... de ..... de .....

.....

DPPI - Demonstração de Execução do Plano Plurianual de Investimentos

Município de São Pedro do Sul

(designação da autarquia local)

Período: de 01-01-2020 a 31-12-2020

Euros

Objetivo	Número do Projeto	Designação do Projeto	Forma de Realização	Rubrica Orçamental	Fonte de Financiamento					Datas		Fase de Execução
					RG	RP	UE	EMPR	ND	Início	Fim	
[1]	[2]	[3]	[4]	[5]	[6]	[7]	[8]	[9]	[10]	[11]	[12]	[13]
01/01	2019/94.1	Obra	E	D6		15 637,80	88 614,20			2019-06-01	2021-12-01	0
01/01	2019/94.2	Equipamento informático	O	D6		15,00	85,00			2020-06-01	2020-10-01	0
01/01	2019/94.3	Equipamento administrativo	O	D6		15,00	85,00			2020-06-01	2020-10-01	0
01/01	2020/1	Mobiliário e equipamento para o Ensino Pré-Escolar	E	D6		635,30				2020-01-01	2020-12-31	0
01/01	2020/2.1	Hardware	O	D6		100,00				2020-01-01	2020-12-31	0
01/01	2020/2.2	Software	O	D6		100,00				2020-01-01	2020-12-31	0
01/01	2020/3	Remodelação de infraestruturas do Ensino Pré-Escolar	E	D6		239,85				2020-01-01	2020-12-01	0
01/02	2017/7.1	Mobiliário escolar	O	D6		2 562,92	14 523,20			2018-01-01	2020-12-01	0
01/02	2017/7.2	Material didático	O	D6		1 654,02	9 372,76			2018-01-01	2020-12-01	0
01/02	2017/7.3.1	Hardware	O	D6		812,04	4 601,56			2018-01-01	2020-12-01	0
01/02	2017/7.4	Execução de obra	E	D6		52 593,66	298 030,76			2017-09-01	2020-12-01	3
01/02	2017/7.5	Execução de arranjos exteriores	E	D6		49 399,29				2019-07-01	2020-12-01	0
01/02	2017/7.6	Mobiliário de equipamento e cozinha	E	D6		1 058,85	6 000,12			2019-07-01	2020-12-01	0
01/02	2017/7.7	Execução de arruamentos	E	D6		22 237,21				2019-07-01	2020-12-01	0
01/02	2018/75.2.2	Material Didático	O	D6		15,00	85,00			2018-10-01	2020-08-01	0
01/02	2018/75.3.2	Material Didático	O	D6		15,00	85,00			2018-10-01	2020-08-01	0
01/02	2018/75.3.3	Hardware	O	D6		15,00	85,00			2018-01-01	2021-12-01	0
01/02	2019/7.2	Aquisições e construções	E	D6						2019-01-01	2020-12-01	0
01/02	2020/4	Mobiliário e equipamento para o Ensino Básico	O	D6		1 300,55				2020-01-01	2021-12-01	0
01/02	2020/5.1	Hardware	O	D6		158,85				2020-01-01	2020-12-31	0
01/02	2020/5.2	Software	O	D6		100,00				2020-01-01	2020-12-31	0
01/02	2020/6	Remodelação de infraestruturas do Ensino Básico 2020	E	D6		100,00				2020-01-01	2020-12-31	0
01/02	2020/7	Cobertura da Zona de Recreio do Centro Escolar de São Pedro do Sul	E	D6		100,00				2020-03-01	2020-09-01	0
01/02	2020/8	Cobertura do Pólo Escolar de Carvalhais	E	D6		100,00				2020-03-01	2020-09-01	0
01/02	2020/87.1	Construções	E	D6		99 998,96				2020-09-01	2021-03-01	0
01/03	2018/74.2	Construções	E	D6		416 781,00	2 361 759,00			2020-09-01	2022-03-01	0
01/03	2018/74.3	Mobiliário escolar	O	D6		27 269,25	154 525,75			2021-09-01	2022-09-01	0
01/03	2018/74.4	Material didático	O	D6		6 751,35	38 257,65			2021-09-01	2022-09-01	0
01/03	2018/74.5	Equipamento informática	O	D6		36 586,35	207 322,65			2021-09-01	2022-09-01	0
02/01	2020/5030.2	Equipamento diverso	O	D6		100,00				2020-01-01	2020-12-31	0

DPPI - Demonstração de Execução do Plano Plurianual de Investimentos

Município de São Pedro do Sul

(designação da autarquia local)

Período: de 01-01-2020 a 31-12-2020

Euros

Objetivo	Número do Projeto	Montante Previsto							Montante Executado			Nível de Execução Financeira Anual %	Nível de Execução Financeira Global %	
		Ano 2020	Períodos Futuros					Total	Anos Anteriores	Ano 2020	Total			
			Ano 2021	Ano 2022	Ano 2023	Ano 2024	Anos Seguintes							
[1]	[2]	[14]	[15]	[16]	[17]	[18]	[19]	[20]= [14]+...+[19]	[21]	[22]	[23]= [21]+[22]	[24]= [22]/[14]*100	[25]=[23]/ ([20]+[21])*100	
01/01	2019/94.1	100,00	104 152,00					104 252,00				0,00	0,00	
01/01	2019/94.2	100,00						100,00				0,00	0,00	
01/01	2019/94.3	100,00						100,00				0,00	0,00	
01/01	2020/1	635,30						635,30		635,30	635,30	100,00	100,00	
01/01	2020/2.1	100,00						100,00				0,00	0,00	
01/01	2020/2.2	100,00						100,00				0,00	0,00	
01/01	2020/3	239,85						239,85				0,00	0,00	
01/02	2017/7.1	17 086,12						17 086,12		17 086,12	17 086,12	100,00	100,00	
01/02	2017/7.2	4 879,24						4 879,24	6 147,54	4 879,24	11 026,78	100,00	100,00	
01/02	2017/7.3.1	100,00						100,00	5 313,60		5 313,60	0,00	98,15	
01/02	2017/7.4	74 110,47						74 110,47	276 513,95	74 110,47	350 624,42	100,00	100,00	
01/02	2017/7.5	49 399,29						49 399,29		49 399,29	49 399,29	100,00	100,00	
01/02	2017/7.6	7 058,97						7 058,97		7 058,97	7 058,97	100,00	100,00	
01/02	2017/7.7	22 237,21						22 237,21		22 237,21	22 237,21	100,00	100,00	
01/02	2018/75.2.2	100,00						100,00				0,00	0,00	
01/02	2018/75.3.2	100,00						100,00				0,00	0,00	
01/02	2018/75.3.3	100,00						100,00				0,00	0,00	
01/02	2019/7.2											0,00	0,00	
01/02	2020/4	1 300,55						1 300,55		1 034,87	1 034,87	79,57	79,57	
01/02	2020/5.1	158,85						158,85				0,00	0,00	
01/02	2020/5.2	100,00						100,00				0,00	0,00	
01/02	2020/6	100,00						100,00				0,00	0,00	
01/02	2020/7	100,00						100,00				0,00	0,00	
01/02	2020/8	100,00						100,00				0,00	0,00	
01/02	2020/87.1	4 998,96	95 000,00					99 998,96				0,00	0,00	
01/03	2018/74.2	100,00	2 122 120,00	656 320,00				2 778 540,00				0,00	0,00	
01/03	2018/74.3		81 807,00	99 988,00				181 795,00				0,00	0,00	
01/03	2018/74.4		13 502,00	31 507,00				45 009,00				0,00	0,00	
01/03	2018/74.5		48 782,00	195 127,00				243 909,00				0,00	0,00	
02/01	2020/5030.2	100,00						100,00				0,00	0,00	

DPPI - Demonstração de Execução do Plano Plurianual de Investimentos

Município de São Pedro do Sul

(designação da autarquia local)

Período: de 01-01-2020 a 31-12-2020

Euros

Objetivo	Número do Projeto	Designação do Projeto	Forma de Realização	Rubrica Orçamental	Fonte de Financiamento					Datas		Fase de Execução
					RG	RP	UE	EMPR	ND	Início	Fim	
[1]	[2]	[3]	[4]	[5]	[6]	[7]	[8]	[9]	[10]	[11]	[12]	[13]
02/01	2020/5030.3	Reabilitação de cobertura do edifício	E	D6		100,00				2020-03-01	2020-06-01	0
02/02	2017/9.1	Piscina Municipal de São Pedro do Sul - Eficiência Energética	E	D6		116 271,10	95 130,90			2019-06-01	2021-12-01	0
02/02	2019/12	Requalificação e beneficiação do Pavilhão e Piscinas Municipais	E	D6		177 812,22				2019-01-01	2020-12-01	0
02/02	2020/10	Remodelação de instalações desportivas	E	D6		1 049,94				2020-01-01	2020-12-31	0
02/02	2020/11	Construção do Centro Municipal de Trail	E	D6		100,00				2020-04-01	2020-10-01	0
03/02	2020/5019.2	Equipamentos diversos	O	D6		100,00				2020-08-01	2020-11-01	0
04/01	2015/15.3	Execução de obra	E	D6		199 408,08	1 129 979,13			2017-07-01	2021-12-01	0
04/01	2015/15.4	Execução das infraestruras urbanas	E	D6		31 743,40				2019-01-01	2020-12-01	0
04/01	2015/15.6	Equipamento para o parque Urbano das Nogueiras	O	D6		100,00				2020-09-01	2020-12-01	0
04/01	2016/12.2	Obra	E	D6		251 955,80	1 427 749,52			2017-03-01	2020-12-01	3
04/01	2016/12.7	Musealização - Equipamento Informático	O	D6		15,00	85,00			2019-08-01	2020-12-01	0
04/01	2016/12.8	Sistema de aquecimento	E	D6						2020-02-01	2020-06-01	0
04/01	2016/12.9	Termas Romanas de São Pedro do Sul - Danos causados pelas cheias	E	D6		100,00				2020-08-01	2020-12-01	0
04/01	2016/48.3	Reabilitação do Edifício	E	D6		15,00	85,00			2020-07-01	2020-12-01	0
04/01	2020/14	Renovação do espaço da Feira em São Pedro do Sul	E	D6		100,00				2020-01-01	2020-12-31	0
04/02	2015/14.2	Obra	E	D6		565 007,88	3 201 711,30			2016-11-01	2020-06-01	3
04/02	2016/14	Saneamento e Abastecimento Àgua a Serrazes	E	D6		122 778,99	695 747,58			2017-07-01	2020-12-01	2
04/02	2016/15	Saneamento e Abastecimento Água à Rompecilha	E	D6		27 455,25	155 579,77			2016-01-01	2020-12-01	4
04/02	2016/16.3	ETAR de Goja e Sendas	E	D6		17 406,47	98 636,68			2016-01-01	2020-12-01	4
04/02	2016/18.1	Construção de Rede de Saneamento e Tratamento em Covelo	E	D6		71 646,62				2016-01-01	2020-12-01	4
04/02	2016/18.2	Sistema de Saneamento e Tratamento de Torre, Casal da Renda e Barbas	E	D6		192 183,83				2017-01-01	2020-12-01	4
04/02	2016/49	Saneamento e abastecimento de Água em Figueiredo - Figueiredo de Alva	E	D6		96 628,98				2016-12-01	2020-12-01	4
04/02	2017/24	Saneamento e Abastecimento de Água em Fermontelos e Figueiredo de Alva (2ª fase)	E	D6		93 289,33	528 639,56			2017-07-01	2020-12-01	3
04/02	2019/18	ETAR Rio de Mel	E	D6		11 542,50		65 407,50		2020-07-01	2021-05-01	0
04/02	2019/19	ETAR de Lourosa	E	D6		55 684,12				2019-07-01	2020-12-01	0
04/02	2019/20	ETAR da Gralheira	E	D6						2019-05-01	2020-08-01	0
04/02	2019/27	Saneamento Figueiredo Alva	E	D6		147 554,14				2019-01-01	2020-12-01	0
04/02	2020/15	Aquisição de terrenos para sistemas de saneamento	O	D6		21 092,00				2020-01-01	2020-12-31	0
04/02	2020/17	Ampliação e remodelação dos sistema de saneamento básico concelhio	E	D6		1 069,69				2020-01-01	2020-12-31	0

DPPI - Demonstração de Execução do Plano Plurianual de Investimentos

Município de São Pedro do Sul

(designação da autarquia local)

Período: de 01-01-2020 a 31-12-2020

Euros

Objetivo	Número do Projeto	Montante Previsto							Montante Executado			Nível de Execução Financeira Anual %	Nível de Execução Financeira Global %	
		Ano 2020	Períodos Futuros					Total	Anos Anteriores	Ano 2020	Total			
			Ano 2021	Ano 2022	Ano 2023	Ano 2024	Anos Seguintes							
[1]	[2]	[14]	[15]	[16]	[17]	[18]	[19]	[20]= [14]+...+[19]	[21]	[22]	[23]= [21]+[22]	[24]= [22]/[14]*100	[25]=[23]/ ([20]+[21])*100	
02/01	2020/5030.3	100,00						100,00				0,00	0,00	
02/02	2017/9.1	100,00	211 302,00					211 402,00				0,00	0,00	
02/02	2019/12	177 812,22						177 812,22		53 457,16	53 457,16	30,06	30,06	
02/02	2020/10	1 049,94						1 049,94				0,00	0,00	
02/02	2020/11	100,00						100,00				0,00	0,00	
03/02	2020/5019.2	100,00						100,00				0,00	0,00	
04/01	2015/15.3	682 679,75						682 679,75	646 707,46	631 046,90	1 277 754,36	92,44	96,12	
04/01	2015/15.4	31 743,40						31 743,40		31 743,40	31 743,40	100,00	100,00	
04/01	2015/15.6	100,00						100,00				0,00	0,00	
04/01	2016/12.2	54 234,36						54 234,36	1 625 470,96	54 234,36	1 679 705,32	100,00	100,00	
04/01	2016/12.7	100,00						100,00				0,00	0,00	
04/01	2016/12.8											0,00	0,00	
04/01	2016/12.9	100,00						100,00				0,00	0,00	
04/01	2016/48.3	100,00						100,00				0,00	0,00	
04/01	2020/14	100,00						100,00				0,00	0,00	
04/02	2015/14.2	1 030 343,95						1 030 343,95	2 736 375,23	687 192,51	3 423 567,74	66,70	90,89	
04/02	2016/14	2 512,60						2 512,60	816 013,97	2 512,60	818 526,57	100,00	100,00	
04/02	2016/15	681,61						681,61	182 353,41		182 353,41	0,00	99,63	
04/02	2016/16.3	100,00						100,00	115 943,15		115 943,15	0,00	99,91	
04/02	2016/18.1	6 676,41						6 676,41	64 970,21		64 970,21	0,00	90,68	
04/02	2016/18.2	4 446,05						4 446,05	187 737,78		187 737,78	0,00	97,69	
04/02	2016/49	1 648,82						1 648,82	94 980,16		94 980,16	0,00	98,29	
04/02	2017/24	214 378,86						214 378,86	407 550,03	201 903,86	609 453,89	94,18	97,99	
04/02	2019/18	100,00	76 850,00					76 950,00				0,00	0,00	
04/02	2019/19	55 684,12						55 684,12		22 417,74	22 417,74	40,26	40,26	
04/02	2019/20											0,00	0,00	
04/02	2019/27	73 195,82						73 195,82	74 358,32	73 195,82	147 554,14	100,00	100,00	
04/02	2020/15	21 092,00						21 092,00		15 216,00	15 216,00	72,14	72,14	
04/02	2020/17	1 069,69						1 069,69		1 069,69	1 069,69	100,00	100,00	

DPPI - Demonstração de Execução do Plano Plurianual de Investimentos

Município de São Pedro do Sul

(designação da autarquia local)

Período: de 01-01-2020 a 31-12-2020

Euros

Objetivo	Número do Projeto	Designação do Projeto	Forma de Realização	Rubrica Orçamental	Fonte de Financiamento					Datas		Fase de Execução
					RG	RP	UE	EMPR	ND	Início	Fim	
[1]	[2]	[3]	[4]	[5]	[6]	[7]	[8]	[9]	[10]	[11]	[12]	[13]
04/02	2020/20	ETAR de Sul	E	D6		17 662,43		100 087,12		2020-07-01	2021-06-01	0
04/02	2020/74	ETAR do Boco	E	D6		41 255,22		233 779,60		2020-07-01	2021-06-01	0
04/02	2020/75	ETAR de Figueiredo de Alva	E	D6		41 151,37		233 191,09		2020-10-01	2021-12-01	0
04/02	2020/76	ETAR de Manhouce	E	D6		16 567,58		93 882,93		2020-09-01	2021-12-01	0
04/02	2020/77	Estação Elevatória das Termas - Principal	E	D6		39 850,00				2020-09-01	2021-12-01	0
04/02	2020/78	Estação Elevatória das Termas - Balneários	E	D6		100,00				2020-01-01	2020-12-31	0
04/02	2020/79	Estação elevatória do Gerós	E	D6		100,00				2020-01-01	2020-12-31	0
04/02	2020/80	Estação elevatória do Lenteiro do Rio	E	D6		100,00				2020-01-01	2020-12-31	0
04/02	2020/81	Sistema de Saneamento em Negrelos	E	D6		21 629,46		122 566,94		2020-07-01	2021-12-01	0
04/02	2020/82	Sistema de Saneamento em Baiões	E	D6		76 420,00				2020-07-01	2021-12-01	0
04/02	2020/83	Sistema de Saneamento em Vila Maior	E	D6		19 935,81		112 969,58		2020-08-01	2021-07-01	0
04/02	2020/84	Requalificação e beneficiação de ETAR's e Estações Elevatórias	E	D6		100,00				2020-01-01	2020-12-31	0
04/02	2020/85	Requalificação da Fossa do Candal	E	D6		100,00				2020-01-01	2020-12-31	0
04/03	2019/23	Requalificação e beneficiação de captações e reservatórios de água no concelho	E	D6		48 477,93				2019-01-01	2020-12-01	0
04/03	2019/31	Aumento capacidade do depósito de água de Cotos	E	D6		100,00				2019-07-01	2020-12-01	0
04/03	2019/32	Aumento capacidade do depósito de água da Sra. da Guia	E	D6		100,00				2019-02-01	2020-05-01	0
04/03	2019/34.2	Software informático	O	D6		60,00	40,00			2019-10-01	2020-12-01	0
04/03	2019/34.4	Obra	E	D6		111 309,71	74 206,48			2019-08-01	2022-12-01	0
04/03	2019/35	Abastecimento de água a Covelinhas - S. Martinho das Moitas	E	D6		47 644,94				2019-08-01	2020-11-01	0
04/03	2019/36	Reforço do sistema de abastecimento de água de Pindelo dos Milagres	E	D6		100,00				2019-05-01	2020-08-01	0
04/03	2020/16	Ampliação e renovação do sistema de abastecimento de água nas freguesias	E	D6		26 410,56				2020-01-01	2020-12-31	0
04/03	2020/18	Aquisição de terrenos para sistemas de abastecimento de água	O	D6		100,00				2020-01-01	2020-12-31	0
04/03	2020/19	Reforço da captação de água em Vila Maior	E	D6		100,00				2020-01-01	2020-12-31	0
04/03	2020/21	Reforço da captação de água nas Termas	E	D6		143 200,00				2020-07-01	2021-12-01	0
04/03	2020/22	Ampliação do sistema de abastecimento de água em S. Félix	E	D6		100,00				2020-01-01	2020-12-31	0
04/03	2020/23	ETA de S. Pedro do Sul	E	D6		132 500,00				2020-01-01	2021-12-01	0
04/03	2020/24	Melhoria do sistema de tratamento de águas nos reservatórios do concelho	E	D6		100,00				2020-01-01	2020-12-31	0
04/03	2020/25	Execução de trabalhos de levantamento de tampas e caixas da rede de águas	E	D6		25 100,00				2020-01-01	2021-12-01	0
04/03	2020/26	Impermeabilização de reservatório de águas - Carvalhais	E	D6		100,00				2020-01-01	2020-12-31	0

DPPI - Demonstração de Execução do Plano Plurianual de Investimentos

Município de São Pedro do Sul

(designação da autarquia local)

Período: de 01-01-2020 a 31-12-2020

Euros

Objetivo	Número do Projeto	Montante Previsto							Montante Executado			Nível de Execução Financeira Anual %	Nível de Execução Financeira Global %	
		Ano 2020	Períodos Futuros					Total	Anos Anteriores	Ano 2020	Total			
			Ano 2021	Ano 2022	Ano 2023	Ano 2024	Anos Seguintes							
[1]	[2]	[14]	[15]	[16]	[17]	[18]	[19]	[20]= [14]+...+[19]	[21]	[22]	[23]= [21]+[22]	[24]= [22]/[14]*100	[25]=[23]/ ([20]+[21])*100	
04/02	2020/20	100,00	117 649,55					117 749,55				0,00	0,00	
04/02	2020/74	41 483,63	233 551,19					275 034,82		41 483,63	41 483,63	100,00	15,08	
04/02	2020/75	100,00	274 242,46					274 342,46				0,00	0,00	
04/02	2020/76	100,00	110 350,50					110 450,50				0,00	0,00	
04/02	2020/77	100,00	39 750,00					39 850,00				0,00	0,00	
04/02	2020/78	100,00						100,00				0,00	0,00	
04/02	2020/79	100,00						100,00				0,00	0,00	
04/02	2020/80	100,00						100,00				0,00	0,00	
04/02	2020/81	100,00	144 096,40					144 196,40				0,00	0,00	
04/02	2020/82	100,00	76 320,00					76 420,00				0,00	0,00	
04/02	2020/83	100,00	132 805,39					132 905,39				0,00	0,00	
04/02	2020/84	100,00						100,00				0,00	0,00	
04/02	2020/85	100,00						100,00				0,00	0,00	
04/03	2019/23	48 477,93						48 477,93		48 477,93	48 477,93	100,00	100,00	
04/03	2019/31	100,00						100,00				0,00	0,00	
04/03	2019/32	100,00						100,00				0,00	0,00	
04/03	2019/34.2	100,00						100,00				0,00	0,00	
04/03	2019/34.4	10 764,66	93 200,53	81 551,00				185 516,19				0,00	0,00	
04/03	2019/35	47 644,94						47 644,94		47 644,94	47 644,94	100,00	100,00	
04/03	2019/36	100,00						100,00				0,00	0,00	
04/03	2020/16	26 410,56						26 410,56		21 200,00	21 200,00	80,27	80,27	
04/03	2020/18	100,00						100,00				0,00	0,00	
04/03	2020/19	100,00						100,00				0,00	0,00	
04/03	2020/21	100,00	143 100,00					143 200,00				0,00	0,00	
04/03	2020/22	100,00						100,00				0,00	0,00	
04/03	2020/23		132 500,00					132 500,00				0,00	0,00	
04/03	2020/24	100,00						100,00				0,00	0,00	
04/03	2020/25	100,00	25 000,00					25 100,00				0,00	0,00	
04/03	2020/26	100,00						100,00				0,00	0,00	

DPPI - Demonstração de Execução do Plano Plurianual de Investimentos

Município de São Pedro do Sul

(designação da autarquia local)

Período: de 01-01-2020 a 31-12-2020

Euros

Objetivo	Número do Projeto	Designação do Projeto	Forma de Realização	Rubrica Orçamental	Fonte de Financiamento					Datas		Fase de Execução
					RG	RP	UE	EMPR	ND	Início	Fim	
[1]	[2]	[3]	[4]	[5]	[6]	[7]	[8]	[9]	[10]	[11]	[12]	[13]
04/04	2017/40	Ligação de Vila Nova à Torre	E	D6		39 193,30				2017-01-01	2020-12-01	0
04/04	2018/33.1	Execução de muros de suporte nas freguesias	E	D6		95 702,80				2018-01-01	2020-12-01	0
04/04	2018/34	Remodelação do largo de Aldeia - Sul	E	D6		13 204,20				2018-01-01	2020-12-01	0
04/04	2019/37	Ampliação e remodelação da rede viária municipal 2019	E	D6		333 426,84				2019-01-01	2020-12-01	0
04/04	2019/38.1	Execução de muros de suporte nas freguesias	E	D6		62 396,90				2019-01-01	2020-12-01	0
04/04	2019/38.2	Execução de calçadas nas freguesias	E	D6		4 449,03				2019-01-01	2020-12-01	0
04/04	2019/40.1	Req. ligação do centro histórico - Termas - Construções	E	D6		71 278,65	403 912,35			2019-10-01	2021-12-01	0
04/04	2019/40.2	Req. ligação do centro histórico - Termas - Terrenos	O	D6		1 035,00	5 865,00			2019-01-01	2020-12-01	0
04/04	2019/41	Requalificação da Rua Principal das Termas	E	D6		100,00				2019-09-01	2020-05-01	0
04/04	2019/43	Estrada de Nespereira	E	D6		7 312,00				2019-05-01	2020-07-01	0
04/04	2019/44	Estrada Pindelo dos Milagres - Rio de Mel - até ao depósito	E	D6		134 012,89				2019-07-01	2020-06-01	0
04/04	2019/46	Estrada Pindelo dos Milagres - acesso ao depósito	E	D6		100,00				2019-08-01	2020-12-01	0
04/04	2019/47	Estrada de Adopisco - Pesos	E	D6		208 634,70				2019-07-01	2020-12-01	0
04/04	2019/50	Estrada do Tronco Valadares	E	D6		40 080,72				2019-10-01	2020-06-01	0
04/04	2019/52	Estrada Santa Cruz da Trapa - Igreja - Burgueta	E	D6		20 405,85				2019-04-01	2020-12-01	0
04/04	2019/53	Estrada de Santa Cruz da Trapa - Capela da Trapa	E	D6		16 557,14				2019-04-01	2020-06-01	0
04/04	2019/54	Estrada da Sobrosa - Dianteiro	E	D6		83 800,03				2019-04-01	2021-12-01	0
04/04	2019/56	Estrada do Carregal - Manhouce	E	D6		81 537,85				2019-05-01	2020-07-01	0
04/04	2019/58	Estrada do Reguengo - Carvalhais	E	D6		61 479,13				2019-04-01	2020-07-01	0
04/04	2019/59	Estrada Favarrel - Favarrelinho	E	D6		50 225,03				2019-02-01	2020-04-01	0
04/04	2019/60	Estrada Sá - Barbas	E	D6		62 305,48				2019-02-01	2020-04-01	0
04/04	2019/61	Estrada de Pouves - Ribas	E	D6		6 558,22				2019-07-01	2020-06-01	0
04/04	2019/63	Ligação Vila Maior - Sul (Quinta Trás da Serra)	E	D6		84 376,80				2019-05-01	2020-07-01	0
04/04	2019/65	Estrada Casal Bom - Dardã	E	D6		27 239,21				2019-10-01	2020-02-01	0
04/04	2019/66	Beneficiação da rede viária na União de Freguesias de S. Pedro do Sul, Várzea e Baiões	E	D6		42 142,18				2019-07-01	2020-06-01	0
04/04	2019/68	S. Pedro do Sul Mais Acessível	E	D6		100,00				2019-11-01	2020-06-01	0
04/04	2019/69	Ponte Rio Troço - Fase 2 - Negrelos	E	D6		156 100,00				2019-12-01	2021-04-01	0
04/04	2019/70.2	Terrenos	O	D6						2020-02-01	2020-12-01	0
04/04	2019/71	Beneficiação da Ponte do Cunhedo	E	D6		100,00				2019-01-01	2020-02-01	0
04/04	2019/72.1	Sinalização rodoviária no concelho - Obras de Sinalização Horizontal	E	D6		100,00				2019-07-01	2020-06-01	0

DPPI - Demonstração de Execução do Plano Plurianual de Investimentos

Município de São Pedro do Sul

(designação da autarquia local)

Período: de 01-01-2020 a 31-12-2020

Euros

Objetivo	Número do Projeto	Montante Previsto							Montante Executado			Nível de Execução Financeira Anual %	Nível de Execução Financeira Global %	
		Ano 2020	Períodos Futuros					Total	Anos Anteriores	Ano 2020	Total			
			Ano 2021	Ano 2022	Ano 2023	Ano 2024	Anos Seguintes							
[1]	[2]	[14]	[15]	[16]	[17]	[18]	[19]	[20]= [14]+...+[19]	[21]	[22]	[23]= [21]+[22]	[24]= [22]/[14]*100	[25]=[23]/ ([20]+[21])*100	
04/04	2017/40	39 193,30						39 193,30		39 193,30	39 193,30	100,00	100,00	
04/04	2018/33.1	17 221,24						17 221,24	78 481,56	14 204,00	92 685,56	82,48	96,85	
04/04	2018/34	100,00						100,00	13 104,20		13 104,20	0,00	99,24	
04/04	2019/37	331 538,23						331 538,23	1 888,61	322 135,81	324 024,42	97,16	97,18	
04/04	2019/38.1	53 493,99						53 493,99	8 902,91	53 493,99	62 396,90	100,00	100,00	
04/04	2019/38.2	4 449,03						4 449,03		4 449,03	4 449,03	100,00	100,00	
04/04	2019/40.1	100,00	475 091,00					475 191,00				0,00	0,00	
04/04	2019/40.2	6 900,00						6 900,00		6 900,00	6 900,00	100,00	100,00	
04/04	2019/41	100,00						100,00				0,00	0,00	
04/04	2019/43	7 312,00						7 312,00				0,00	0,00	
04/04	2019/44	134 012,89						134 012,89		6 084,40	6 084,40	4,54	4,54	
04/04	2019/46	100,00						100,00				0,00	0,00	
04/04	2019/47	208 634,70						208 634,70		119 614,18	119 614,18	57,33	57,33	
04/04	2019/50	40 080,72						40 080,72				0,00	0,00	
04/04	2019/52	20 405,85						20 405,85				0,00	0,00	
04/04	2019/53	16 557,14						16 557,14				0,00	0,00	
04/04	2019/54	21 582,34	62 217,69					83 800,03		21 582,34	21 582,34	100,00	25,75	
04/04	2019/56	81 537,85						81 537,85		81 537,85	81 537,85	100,00	100,00	
04/04	2019/58	50 889,18						50 889,18	10 589,95	50 889,18	61 479,13	100,00	100,00	
04/04	2019/59	50 225,03						50 225,03		50 225,03	50 225,03	100,00	100,00	
04/04	2019/60	62 305,48						62 305,48		61 399,19	61 399,19	98,55	98,55	
04/04	2019/61	6 558,22						6 558,22		6 558,22	6 558,22	100,00	100,00	
04/04	2019/63	84 376,80						84 376,80		84 376,80	84 376,80	100,00	100,00	
04/04	2019/65	27 239,21						27 239,21		27 239,21	27 239,21	100,00	100,00	
04/04	2019/66	100,00						100,00	42 042,18		42 042,18	0,00	99,76	
04/04	2019/68	100,00						100,00				0,00	0,00	
04/04	2019/69	100,00	156 000,00					156 100,00				0,00	0,00	
04/04	2019/70.2											0,00	0,00	
04/04	2019/71	100,00						100,00				0,00	0,00	
04/04	2019/72.1	100,00						100,00				0,00	0,00	

DPPI - Demonstração de Execução do Plano Plurianual de Investimentos

Município de São Pedro do Sul

(designação da autarquia local)

Período: de 01-01-2020 a 31-12-2020

Euros

Objetivo	Número do Projeto	Designação do Projeto	Forma de Realização	Rubrica Orçamental	Fonte de Financiamento					Datas		Fase de Execução
					RG	RP	UE	EMPR	ND	Início	Fim	
[1]	[2]	[3]	[4]	[5]	[6]	[7]	[8]	[9]	[10]	[11]	[12]	[13]
04/04	2019/72.2	Sinalização rodoviária no concelho - Aquisição de Sinalética Vertical	O	D6		46 193,07				2019-02-01	2020-12-01	0
04/04	2020/27	Ampliação e remodelação da rede viária municipal 2020	E	D6		150 830,96				2020-01-01	2021-12-01	0
04/04	2020/28.1	Execução de muros de suporte nas freguesias	E	D6		76 117,01				2020-01-01	2020-12-31	0
04/04	2020/28.2	Execução de calçadas nas freguesias	E	D6		19 074,77				2020-01-01	2020-12-31	0
04/04	2020/29	Beneficiação de Pontes	E	D6		40 100,00				2020-07-01	2021-12-01	0
04/04	2020/30	Estrada do Gerós - acesso à ecopista	E	D6		24 274,00				2020-01-01	2020-12-31	0
04/04	2020/31	Estrada Novais - Massarocas	E	D6		100,00				2020-01-01	2020-12-31	0
04/04	2020/32	Estrada Termas - Calvos	E	D6		42 711,07				2020-01-01	2020-12-31	0
04/04	2020/33	Estrada Presas - Arcozelo	E	D6		9 909,00				2020-01-01	2020-12-31	0
04/04	2020/34	Estrada de Pouves - Ribas - 2ª fase	E	D6		100,00				2020-01-01	2020-12-31	0
04/04	2020/35	Estrada de acesso às Termas	E	D6		100,00				2020-01-01	2020-12-31	0
04/04	2020/36	Estrada Anciães - Baiões	E	D6		100,00				2020-01-01	2020-12-31	0
04/04	2020/37	Beneficiação da EN 227 - Bordonhos-Carvalhais	E	D6		26 613,90		150 812,10		2020-07-01	2021-08-01	0
04/04	2020/38	Estrada da Igreja até EN 227 - Bordonhos	E	D6		39 331,43				2020-07-01	2021-12-01	0
04/04	2020/39	Estrada Outeiro - Carvalhais	E	D6		100,00				2020-01-01	2020-12-31	0
04/04	2020/40	Estrada da Brega - Figueiredo de Alva	E	D6		3 736,28				2020-01-01	2020-12-31	0
04/04	2020/41	Estrada da Rua do Paço - Pindelo dos Milagres	E	D6		100,00				2020-01-01	2020-12-31	0
04/04	2020/42	Estrada de Pindelo - Rio de Mel - 2ª fase	E	D6		63 700,00				2020-01-01	2021-12-01	0
04/04	2020/43	Estrada da Rua Água Nova - Pindelo dos Milagres	E	D6		100,00				2020-01-01	2020-12-31	0
04/04	2020/44	Estrada Mosteirinho - Sobral	E	D6		148 500,00				2020-07-01	2021-12-01	0
04/04	2020/45	Estrada Valadares - Paradela	E	D6		93 380,00				2020-07-01	2021-12-01	0
04/04	2020/46	Beneficiação e alargamento de estradas em Valadares	E	D6		100,00				2020-01-01	2020-12-31	0
04/04	2020/48	Estrada do Trigal - Sul - 2ª fase	E	D6		98 156,00				2020-07-01	2021-12-01	0
04/04	2020/49	Estrada de acesso a Macieira - Sul	E	D6		97 520,01				2020-07-01	2021-12-01	0
04/04	2020/50	Beneficiação recinto das festas - Leirados - Sul	E	D6		7 950,00				2020-01-01	2020-12-31	0
04/04	2020/51	Estrada da Rua dos Moinhos de Cima - Sul	E	D6		5 649,80				2020-01-01	2020-12-31	0
04/04	2020/52	Alargamento da Rua entre Carreiros - Sul	E	D6		100,00				2020-01-01	2020-12-31	0
04/04	2020/53	Estradas em Pensos - Serrazes	E	D6		8 083,30				2020-01-01	2020-12-31	0
04/04	2020/54	Estrada Ferreiros - Serrazes	E	D6		6 157,20				2020-01-01	2020-12-31	0
04/04	2020/55	Estrada de acesso Rompecilha - S. Martinho das Moitas	E	D6		100,00				2020-01-01	2020-12-31	0
04/04	2020/56	Estrada de acesso Lageosa - S. Martinho das Moitas	E	D6		12 054,60		68 309,40		2020-08-01	2021-12-01	0

DPPI - Demonstração de Execução do Plano Plurianual de Investimentos

Município de São Pedro do Sul

(designação da autarquia local)

Período: de 01-01-2020 a 31-12-2020

Euros

Objetivo	Número do Projeto	Montante Previsto							Montante Executado			Nível de Execução Financeira Anual %	Nível de Execução Financeira Global %	
		Ano 2020	Períodos Futuros					Total	Anos Anteriores	Ano 2020	Total			
			Ano 2021	Ano 2022	Ano 2023	Ano 2024	Anos Seguintes							
[1]	[2]	[14]	[15]	[16]	[17]	[18]	[19]	[20]= [14]+...+[19]	[21]	[22]	[23]= [21]+[22]	[24]= [22]/[14]*100	[25]=[23]/ ([20]+[21])*100	
04/04	2019/72.2	3 623,29						3 623,29	42 569,78	2 747,65	45 317,43	75,83	98,10	
04/04	2020/27	50 830,96	100 000,00					150 830,96		37 849,97	37 849,97	74,46	25,09	
04/04	2020/28.1	76 117,01						76 117,01		54 120,88	54 120,88	71,10	71,10	
04/04	2020/28.2	19 074,77						19 074,77		9 692,64	9 692,64	50,81	50,81	
04/04	2020/29	100,00	40 000,00					40 100,00				0,00	0,00	
04/04	2020/30	24 274,00						24 274,00		23 140,78	23 140,78	95,33	95,33	
04/04	2020/31	100,00						100,00				0,00	0,00	
04/04	2020/32	42 711,07						42 711,07				0,00	0,00	
04/04	2020/33	9 909,00						9 909,00				0,00	0,00	
04/04	2020/34	100,00						100,00				0,00	0,00	
04/04	2020/35	100,00						100,00				0,00	0,00	
04/04	2020/36	100,00						100,00				0,00	0,00	
04/04	2020/37	100,00	177 326,00					177 426,00				0,00	0,00	
04/04	2020/38	5 411,43	33 920,00					39 331,43				0,00	0,00	
04/04	2020/39	100,00						100,00				0,00	0,00	
04/04	2020/40	3 736,28						3 736,28				0,00	0,00	
04/04	2020/41	100,00						100,00				0,00	0,00	
04/04	2020/42	100,00	63 600,00					63 700,00				0,00	0,00	
04/04	2020/43	100,00						100,00				0,00	0,00	
04/04	2020/44	100,00	148 400,00					148 500,00				0,00	0,00	
04/04	2020/45	100,00	93 280,00					93 380,00				0,00	0,00	
04/04	2020/46	100,00						100,00				0,00	0,00	
04/04	2020/48	7 420,00	90 736,00					98 156,00				0,00	0,00	
04/04	2020/49	0,01	97 520,00					97 520,01				0,00	0,00	
04/04	2020/50	7 950,00						7 950,00				0,00	0,00	
04/04	2020/51	5 649,80						5 649,80				0,00	0,00	
04/04	2020/52	100,00						100,00				0,00	0,00	
04/04	2020/53	8 083,30						8 083,30				0,00	0,00	
04/04	2020/54	6 157,20						6 157,20				0,00	0,00	
04/04	2020/55	100,00						100,00				0,00	0,00	
04/04	2020/56	100,00	80 264,00					80 364,00				0,00	0,00	

DPPI - Demonstração de Execução do Plano Plurianual de Investimentos

Município de São Pedro do Sul

(designação da autarquia local)

Período: de 01-01-2020 a 31-12-2020

Euros

Objetivo	Número do Projeto	Designação do Projeto	Forma de Realização	Rubrica Orçamental	Fonte de Financiamento					Datas		Fase de Execução
					RG	RP	UE	EMPR	ND	Início	Fim	
[1]	[2]	[3]	[4]	[5]	[6]	[7]	[8]	[9]	[10]	[11]	[12]	[13]
04/04	2020/57	Estrada da EN 227 até Chousas - Sta. Cruz da Tapa	E	D6		82 144,00				2020-07-01	2021-12-01	0
04/04	2020/58	Estrada da Ponte da Sobrosa até Dianteiro - Sta. Cruz da Trapa	E	D6		75 784,00				2020-07-01	2021-12-01	0
04/04	2020/59	Estrada de Vilarinho - Manhouce	E	D6		3 021,00				2020-01-01	2020-12-31	0
04/04	2020/60	Estrada de Bustarenga - Manhouce	E	D6		8 480,00				2020-01-01	2020-12-31	0
04/04	2020/61	Estrada do Lageal - Manhouce	E	D6		100,00				2020-01-01	2020-12-31	0
04/04	2020/62	Estrada do Salgueiro - Manhouce	E	D6		27 109,00				2020-07-01	2021-12-01	0
04/04	2020/63	Pavimentação do Largo do Entroncamento - S. Félix	E	D6		100,00				2020-01-01	2020-12-31	0
04/04	2020/64	Sinalização rodoviária no concelho	E	D6		100,00				2020-01-01	2020-12-31	0
04/04	2020/86	Reabilitação da rede viária no centro de S. Pedro do Sul	E	D6		100,00				2020-02-01	2020-12-31	0
04/05	2017/56.2	Execução de Obra	E	D6		82 515,00	467 585,00			2018-01-01	2023-12-01	0
04/05	2017/67	Requalificação de Espaços Lúdicos no concelho de São Pedro do Sul	O	D6		45 627,99	45 627,99			2017-05-01	2020-06-01	3
04/05	2017/68.2	Regularização do regime hidrológico	E	D6		28 554,38	161 808,18			2017-10-01	2020-06-01	2
04/05	2017/68.3	Recuperação e tratamento de rede viária	E	D6		8 487,58	48 096,28			2018-01-01	2020-12-01	2
04/05	2018/47.1	Recuperação, valorização e revitalização da praia do Areal - Ucha - Obras	E	D6		100,00				2018-03-01	2020-12-01	0
04/05	2018/47.2	Recuperação, valorização e revitalização da praia do Areal - Ucha - Equipamentos	O	D6		21 503,15				2019-06-01	2020-12-01	0
04/05	2018/65.2	Execução de Obras	E	D6		416 371,78				2018-05-01	2020-10-01	2
04/05	2018/66.1	Estabilização de emergência pós-incêndio de 2017 - Execução de Obras	E	D6		6 029,64	34 167,99			2018-04-01	2020-12-01	0
04/05	2018/77.1	Conceção / Construção de Açude	E	D6		100,00				2019-01-01	2020-12-01	0
04/05	2018/77.2.2	Limpeza de alveos do Rio Vouga - Empreitada	E	D6		87 863,40				2018-09-01	2020-03-01	0
04/05	2019/74	Casas de Banho parque de merendas de Bordonhos	E	D6		3 821,30				2019-01-01	2020-12-01	0
04/05	2019/77	Instalação de cobertura no Parque Infantil da Liberdade	E	D6		100,00				2019-01-01	2020-12-01	0
04/05	2019/92	Refuncionalização da zona de lazer em Pouves - Parque ambiental	O	D6		50,00	50,00			2019-07-01	2020-12-01	0
04/05	2019/96	Parque Infantil de Mosteirinho	E	D6		19 957,65				2019-09-01	2020-12-01	0
04/05	2019/97	Praia Fluvial de Negrelos	E	D6		18 524,20	74 096,80			2020-06-01	2021-05-01	0
04/05	2020/65	Ecopista - Termas - Carvalhedo - Ecopista do Vouga	E	D6		50 100,00				2020-07-01	2021-06-01	0
04/05	2020/66	Ecopista Termas - Miradouro do Gerós	E	D6		100,00				2020-01-01	2020-12-31	0
05/01	2001/171.2	Obra	E	D6		100,00				2003-01-01	2020-12-01	0
05/01	2017/69.1	Obra	E	D6		83 651,23				2017-01-01	2020-12-01	2
05/01	2017/69.2	Mobiliário	E	D6		4 059,00				2020-01-01	2020-12-01	0

DPPI - Demonstração de Execução do Plano Plurianual de Investimentos

Município de São Pedro do Sul

(designação da autarquia local)

Período: de 01-01-2020 a 31-12-2020

Euros

Objetivo	Número do Projeto	Montante Previsto							Montante Executado			Nível de Execução Financeira Anual %	Nível de Execução Financeira Global %	
		Ano 2020	Períodos Futuros					Total	Anos Anteriores	Ano 2020	Total			
			Ano 2021	Ano 2022	Ano 2023	Ano 2024	Anos Seguintes							
[1]	[2]	[14]	[15]	[16]	[17]	[18]	[19]	[20]= [14]+...+[19]	[21]	[22]	[23]= [21]+[22]	[24]= [22]/[14]*100	[25]=[23]/ ([20]+[21])*100	
04/04	2020/57	100,00	82 044,00					82 144,00				0,00	0,00	
04/04	2020/58	100,00	75 684,00					75 784,00				0,00	0,00	
04/04	2020/59	3 021,00						3 021,00				0,00	0,00	
04/04	2020/60	8 480,00						8 480,00				0,00	0,00	
04/04	2020/61	100,00						100,00				0,00	0,00	
04/04	2020/62	100,00	27 009,00					27 109,00				0,00	0,00	
04/04	2020/63	100,00						100,00				0,00	0,00	
04/04	2020/64	100,00						100,00				0,00	0,00	
04/04	2020/86	100,00						100,00				0,00	0,00	
04/05	2017/56.2	100,00	200 000,00	200 000,00	150 000,00			550 100,00				0,00	0,00	
04/05	2017/67	18 194,54						18 194,54	73 061,44	18 194,54	91 255,98	100,00	100,00	
04/05	2017/68.2	122 841,11						122 841,11	67 521,45	122 841,11	190 362,56	100,00	100,00	
04/05	2017/68.3	26 606,00						26 606,00	29 977,86	26 606,00	56 583,86	100,00	100,00	
04/05	2018/47.1	100,00						100,00				0,00	0,00	
04/05	2018/47.2	21 503,15						21 503,15		12 912,54	12 912,54	60,05	60,05	
04/05	2018/65.2	254 159,18						254 159,18	162 212,60	200 577,57	362 790,17	78,92	87,13	
04/05	2018/66.1	40 197,63						40 197,63		34 041,16	34 041,16	84,68	84,68	
04/05	2018/77.1	100,00						100,00				0,00	0,00	
04/05	2018/77.2.2	87 863,40						87 863,40		87 863,40	87 863,40	100,00	100,00	
04/05	2019/74	3 821,30						3 821,30		3 821,30	3 821,30	100,00	100,00	
04/05	2019/77	100,00						100,00				0,00	0,00	
04/05	2019/92	100,00						100,00				0,00	0,00	
04/05	2019/96	19 957,65						19 957,65		19 957,65	19 957,65	100,00	100,00	
04/05	2019/97	100,00	92 521,00					92 621,00				0,00	0,00	
04/05	2020/65	100,00	50 000,00					50 100,00				0,00	0,00	
04/05	2020/66	100,00						100,00				0,00	0,00	
05/01	2001/171.2	100,00						100,00				0,00	0,00	
05/01	2017/69.1	48 476,23						48 476,23	35 175,00	48 476,23	83 651,23	100,00	100,00	
05/01	2017/69.2	4 059,00						4 059,00				0,00	0,00	

DPPI - Demonstração de Execução do Plano Plurianual de Investimentos

Município de São Pedro do Sul

(designação da autarquia local)

Período: de 01-01-2020 a 31-12-2020

Euros

Objetivo	Número do Projeto	Designação do Projeto	Forma de Realização	Rubrica Orçamental	Fonte de Financiamento					Datas		Fase de Execução
					RG	RP	UE	EMPR	ND	Início	Fim	
[1]	[2]	[3]	[4]	[5]	[6]	[7]	[8]	[9]	[10]	[11]	[12]	[13]
05/01	2017/69.3	Equipamentos	E	D6		7 995,00				2020-01-01	2020-12-01	0
05/01	2019/80	Requalificação das Aldeias da Pena e Covas do Monte	E	D6		20,00	80,00			2019-10-01	2020-12-01	0
05/01	2019/93	Beneficiação do espaço envolvente à capela do S. Macário	O	D6		280 100,00				2019-07-01	2021-12-01	0
05/01	2020/12.1	Construção de Novo Parque de Autocaravanas	E	D6		129 231,00	301 539,00			2020-10-01	2021-12-01	0
05/02	2017/58.1	Construções	E	D6		154 664,40	876 431,61			2019-11-01	2020-12-01	0
05/02	2017/58.2	Infraestruturas complementares	E	D6		100,00				2019-11-01	2020-12-01	1
05/02	2019/82.2	Construções	E	D6		47 367,97	47 367,97			2019-09-01	2020-04-01	0
05/02	2019/82.3	Aquisição de equipamentos	O	D6		50,00	50,00			2020-01-01	2020-12-01	0
05/02	2019/91.1	Obra	E	D6		71 235,90	403 670,10			2019-01-01	2021-12-01	0
05/02	2019/91.2	Terrenos	O	D6		15,00	85,00			2020-01-01	2020-12-01	0
05/02	2019/91.3	Equipamento de transporte	O	D6		10 516,50	59 593,50			2021-01-01	2021-12-01	0
05/02	2020/13	Parque Industrial de Pindelo dos Milagres - 2ª fase	E	D6		100 100,00				2020-07-01	2021-12-01	0
06/01	2016/51.2	Software Informático	O	D6		11 440,05	64 826,96			2016-10-01	2022-12-01	3
06/01	2016/51.3	Hardware	O	D6		7 271,47	41 204,97			2019-08-01	2020-12-01	0
06/02	2018/73	Eficiência Energética no Edifício dos Paços do Concelho	E	D6		160 967,40	131 700,60			2019-07-01	2021-07-01	0
06/02	2019/83.2	Aquisição de equipamentos	O	D6		100,00				2019-01-01	2020-12-01	0
06/03	2020/67	Terrenos	O	D6		572 681,65				2020-01-01	2025-02-01	0
06/03	2020/68	Material de transporte	O	D6		733 131,38				2020-01-01	2020-12-31	0
06/03	2020/69.1	Hardware	O	D6		196 102,06				2020-01-01	2020-12-31	0
06/03	2020/69.2	Software	O	D6		113 621,27				2020-01-01	2021-12-01	0
06/03	2020/70.1	Equipamento administrativo	O	D6		47 087,15				2020-01-01	2020-12-31	0
06/03	2020/70.2	Equipamento básico	O	D6		535 290,92				2020-01-01	2020-12-31	0
06/03	2020/70.3	Ferramentas e utensílios	O	D6		336 643,04				2020-01-01	2020-12-31	0
06/03	2020/71	Artigos e objectos de valor	O	D6		1 100,00				2020-01-01	2020-12-31	0
06/03	2020/72	Outros investimentos	O	D6		77 263,57				2020-01-01	2020-12-31	0
06/03	2020/73.1	Material de transporte	O	D6		100,00				2020-01-01	2020-12-31	0
06/03	2020/73.2	Material de informática	O	D6		100,00				2020-01-01	2020-12-31	0
06/03	2020/73.3	Maquinaria e equipamento	O	D6		100,00				2020-01-01	2020-12-31	0
06/03	2020/73.4	Outros investimentos	O	D6		100,00				2020-01-01	2020-12-31	0
				Total:		11 143 183,98	13 758 782,87	1 181 006,26				

DPPI - Demonstração de Execução do Plano Plurianual de Investimentos

Município de São Pedro do Sul

(designação da autarquia local)

Período: de 01-01-2020 a 31-12-2020

Euros

Objetivo	Número do Projeto	Montante Previsto							Montante Executado			Nível de Execução Financeira Anual %	Nível de Execução Financeira Global %	
		Ano 2020	Períodos Futuros					Total	Anos Anteriores	Ano 2020	Total			
			Ano 2021	Ano 2022	Ano 2023	Ano 2024	Anos Seguintes							
[1]	[2]	[14]	[15]	[16]	[17]	[18]	[19]	[20]= [14]+...+[19]	[21]	[22]	[23]= [21]+[22]	[24]= [22]/[14]*100	[25]=[23]/ ([20]+[21])*100	
05/01	2017/69.3	7 995,00						7 995,00				0,00	0,00	
05/01	2019/80	100,00						100,00				0,00	0,00	
05/01	2019/93	100,00	280 000,00					280 100,00				0,00	0,00	
05/01	2020/12.1	100,00	430 670,00					430 770,00				0,00	0,00	
05/02	2017/58.1	581 627,34						581 627,34	449 468,67	554 693,98	1 004 162,65	95,37	97,39	
05/02	2017/58.2	100,00						100,00				0,00	0,00	
05/02	2019/82.2	94 735,93						94 735,93		11 110,66	11 110,66	11,73	11,73	
05/02	2019/82.3	100,00						100,00				0,00	0,00	
05/02	2019/91.1	100,00	474 806,00					474 906,00				0,00	0,00	
05/02	2019/91.2	100,00						100,00				0,00	0,00	
05/02	2019/91.3		70 110,00					70 110,00				0,00	0,00	
05/02	2020/13	100,00	100 000,00					100 100,00				0,00	0,00	
06/01	2016/51.2	47 882,51	2 169,00	2 169,00				52 220,51	24 046,50	26 035,41	50 081,91	54,37	65,67	
06/01	2016/51.3	48 476,44						48 476,44		48 476,44	48 476,44	100,00	100,00	
06/02	2018/73	100,00	292 568,00					292 668,00				0,00	0,00	
06/02	2019/83.2	100,00						100,00				0,00	0,00	
06/03	2020/67	241 127,07	86 943,00	21 943,00	21 943,00	25 601,00		397 557,07	175 124,58	229 696,07	404 820,65	95,26	70,69	
06/03	2020/68	51 865,41						51 865,41	681 265,97	49 145,74	730 411,71	94,76	99,63	
06/03	2020/69.1	59 904,86						59 904,86	136 197,20	53 140,25	189 337,45	88,71	96,55	
06/03	2020/69.2	32 103,86	1 169,00					33 272,86	80 348,41	23 684,76	104 033,17	73,78	91,56	
06/03	2020/70.1	10 585,24						10 585,24	36 501,91	4 778,55	41 280,46	45,14	87,67	
06/03	2020/70.2	87 014,73						87 014,73	448 276,19	59 589,87	507 866,06	68,48	94,88	
06/03	2020/70.3	66 545,05						66 545,05	270 097,99	38 581,21	308 679,20	57,98	91,69	
06/03	2020/71	100,00						100,00	1 000,00		1 000,00	0,00	90,91	
06/03	2020/72	36 884,38						36 884,38	40 379,19	23 963,17	64 342,36	64,97	83,28	
06/03	2020/73.1	100,00						100,00				0,00	0,00	
06/03	2020/73.2	100,00						100,00				0,00	0,00	
06/03	2020/73.3	100,00						100,00				0,00	0,00	
06/03	2020/73.4	100,00						100,00				0,00	0,00	
	Total:	6 288 025,46	8 160 128,71	1 288 605,00	171 943,00	25 601,00		15 934 303,17	10 148 669,92	4 884 860,07	15 033 529,99	77,69	57,64	

Execução Anual do Plano Plurianual de Investimentos

Município de São Pedro do Sul

(designação da autarquia local)

Ano: 2020

(unidade: €)

Obj.	Prog	Projeto Ano / Nº	Projeto Ação	Designação	Código Classificação Orçamental	Forma de Realiz.	Fonte Financiamento (%) RP	RG	UE	EM	Datas (Mês/Ano) Inicio	Fim	Montante Previsto Ano	Anos seguintes	Total	Montante executado Anos Anteriores	Ano	Total	Nivel Execucao Anual (%)	Nivel Execução Global (%)
01				PROMOÇÃO DA EDUCAÇÃO																
01	01			ENSINO PRÉ-ESCOLAR																
01	01	2019/94		Jardim Infantil de Santa Cruz da Trapa																
01	01	2019/94	1	Obra	02 07010304	E	15		85		06/2019	12/2021	100,00	104 152,00	104 252,00		0,00		0,00	0,00
01	01	2019/94	2	Equipamento informático	02 070107	O	15		85		06/2020	10/2020	100,00	0,00	100,00	0,00	0,00	0,00	0,00	0,00
01	01	2019/94	3	Equipamento administrativo	02 070109	O	15		85		06/2020	10/2020	100,00	0,00	100,00	0,00	0,00	0,00	0,00	0,00
01	01	2020/1		Mobiliário e equipamento para o Ensino Pré-Escolar	02 07011002	E	100				01/2020	12/2020	635,30	0,00	635,30	0,00	635,30	635,30	100,00	100,00
01	01	2020/2		Equipamento Informático																
01	01	2020/2	1	Hardware	02 070107	O	100				01/2020	12/2020	100,00	0,00	100,00	0,00	0,00	0,00	0,00	0,00
01	01	2020/2	2	Software	02 070108	O	100				01/2020	12/2020	100,00	0,00	100,00	0,00	0,00	0,00	0,00	0,00
01	01	2020/3		Remodelação de infraestruturas do Ensino Pré-Escolar	02 07010304	E	100				01/2020	12/2020	239,85	0,00	239,85	0,00	0,00	0,00	0,00	0,00
											Totais do Programa 01:		1 375,15	104 152,00	105 527,15	0,00	635,30	635,30	46,20	0,60
01	02			ENSINO BÁSICO																
01	02	2017/7		Requalificação e ampliação da Escola do 1º CEB de Vila Maior																
01	02	2017/7	1	Mobiliário escolar	02 07011002	O	15		85		01/2018	12/2020	17 086,12	0,00	17 086,12	0,00	17 086,12	17 086,12	100,00	100,00
01	02	2017/7	2	Material didático	02 07011002	O	15		85		01/2018	12/2020	4 879,24	0,00	4 879,24	6 147,54	4 879,24	11 026,78	100,00	100,00
01	02	2017/7	3	Equipamento informático																
01	02	2017/7	3/1	Hardware	02 070107	O	15		85		01/2018	12/2020	100,00	0,00	100,00	5 313,60	0,00	5 313,60	0,00	98,15
01	02	2017/7	4	Execução de obra	02 07010305	E	15		85		09/2017	12/2020	74 110,47	0,00	74 110,47	276 513,95	74 110,47	350 624,42	100,00	100,00
01	02	2017/7	5	Execução de arranjos exteriores	02 07030301	E	100				07/2019	12/2020	49 399,29	0,00	49 399,29	0,00	49 399,29	49 399,29	100,00	100,00
01	02	2017/7	6	Mobiliário de equipamento e cozinha	02 07011002	E	15		85		07/2019	12/2020	7 058,97	0,00	7 058,97	0,00	7 058,97	7 058,97	100,00	100,00
01	02	2017/7	7	Execução de arruamentos	02 07030301	E	100				07/2019	12/2020	22 237,21	0,00	22 237,21	0,00	22 237,21	22 237,21	100,00	100,00
01	02	2018/75		Promoção do Sucesso Educativo na Região Viseu Dão Lafões																
01	02	2018/75	2	Ateliê de Música																
01	02	2018/75	2/2	Material Didático	02 07011002	O	15		85		10/2018	08/2020	100,00	0,00	100,00	0,00	0,00	0,00	0,00	0,00
01	02	2018/75	3	Educação e línguas para todos																
01	02	2018/75	3/2	Material Didático	02 07011002	O	15		85		10/2018	08/2020	100,00	0,00	100,00	0,00	0,00	0,00	0,00	0,00
01	02	2018/75	3/3	Hardware	02 070107	O	15		85		01/2018	12/2021	100,00	0,00	100,00		0,00		0,00	0,00
01	02	2019/7		Cobertura da Entrada do Centro Escolar de São Pedro do Sul																
01	02	2019/7	2	Aquisições e construções	02 07010305	E	100				01/2019	12/2020	0,00	0,00	0,00	0,00	0,00	0,00	0,00	0,00
01	02	2020/4		Mobiliário e equipamento para o Ensino Básico	02 07011002	O	100				01/2020	12/2021	1 300,55	0,00	1 300,55	0,00	1 034,87	1 034,87	79,57	79,57
01	02	2020/5		Equipamento Informático																
01	02	2020/5	1	Hardware	02 070107	O	100				01/2020	12/2020	158,85	0,00	158,85	0,00	0,00	0,00	0,00	0,00
01	02	2020/5	2	Software	02 070108	O	100				01/2020	12/2020	100,00	0,00	100,00	0,00	0,00	0,00	0,00	0,00
01	02	2020/6		Remodelação de infraestruturas do Ensino Básico 2020	02 07010305	E	100				01/2020	12/2020	100,00	0,00	100,00	0,00	0,00	0,00	0,00	0,00

Execução Anual do Plano Plurianual de Investimentos

Município de São Pedro do Sul

(designação da autarquia local)

Ano: 2020

(unidade: €)

Obj.	Prog	Projeto Ano / Nº	Projeto Ação	Designação	Código Classificação Orçamental	Forma de Realiz.	Fonte Financiamento (%) RP	RG	UE	EM	Datas (Mês/Ano) Inicio	Fim	Montante Previsto Ano	Anos seguintes	Total	Montante executado Anos Anteriores	Ano	Total	Nivel Execucao Anual (%)	Nivel Execução Global (%)
01				PROMOÇÃO DA EDUCAÇÃO																
01	02			ENSINO BÁSICO																
01	02	2020/7		Cobertura da Zona de Recreio do Centro Escolar de São Pedro do Sul	02 07010305	E	100				03/2020	09/2020	100,00	0,00	100,00	0,00	0,00	0,00	0,00	0,00
01	02	2020/8		Cobertura do Pólo Escolar de Carvalhais	02 07010305	E	100				03/2020	09/2020	100,00	0,00	100,00	0,00	0,00	0,00	0,00	0,00
01	02	2020/87		Substituição da Cobertura da EBI de Santa Cruz da Trapa																
01	02	2020/87	1	Construções	02 07010305	E	100				09/2020	03/2021	4 998,96	95 000,00	99 998,96		0,00		0,00	0,00
											Totais do Programa 02:		182 029,66	95 000,00	277 029,66	287 975,09	175 806,17	463 781,26	96,58	82,08
01	03			ENSINO SECUNDÁRIO																
01	03	2018/74		Requalificação e modernização das instalações da Escola Secundária de São Pedro do Sul																
01	03	2018/74	2	Construções	02 07010305	E	15		85		09/2020	03/2022	100,00	2 778 440,00	2 778 540,00	0,00	0,00	0,00	0,00	0,00
01	03	2018/74	3	Mobiliário escolar	02 070109	O	15		85		09/2021	09/2022	0,00	181 795,00	181 795,00		0,00		0,00	0,00
01	03	2018/74	4	Material didático	02 070109	O	15		85		09/2021	09/2022	0,00	45 009,00	45 009,00		0,00		0,00	0,00
01	03	2018/74	5	Equipamento informática	02 070107	O	15		85		09/2021	09/2022	0,00	243 909,00	243 909,00		0,00		0,00	0,00
											Totais do Programa 03:		100,00	3 249 153,00	3 249 253,00	0,00	0,00	0,00	0,00	0,00
											Totais do Objetivo 01:		183 504,81	3 448 305,00	3 631 809,81	287 975,09	176 441,47	464 416,56	96,15	11,85

Execução Anual do Plano Plurianual de Investimentos

Município de São Pedro do Sul

(designação da autarquia local)

Ano: 2020

(unidade: €)

Obj.	Prog	Projeto Ano / Nº	Projeto Ação	Designação	Código Classificação Orçamental	Forma de Realiz.	Fonte Financiamento (%) RP	RG	UE	EM	Datas (Mês/Ano) Inicio	Fim	Montante Previsto Ano	Anos seguintes	Total	Montante executado Anos Anteriores	Ano	Total	Nivel Execucao Anual (%)	Nivel Execução Global (%)
02				DESENVOLVIMENTO CULTURAL E DESPORTIVO																
02	01			CULTURA																
02	01	2020/5030		Dinamização do Ciné - Teatro Jaime Gralheiro																
02	01	2020/5030	2	Equipamento diverso	02 07011002	O	100				01/2020	12/2020	100,00	0,00	100,00	0,00	0,00	0,00	0,00	0,00
02	01	2020/5030	3	Reabilitação de cobertura do edifício	02 07010413	E	100				03/2020	06/2020	100,00	0,00	100,00		0,00		0,00	0,00
											Totais do Programa 01:		200,00	0,00	200,00	0,00	0,00	0,00	0,00	0,00
02	02			DESPORTO E TEMPOS LIVRES																
02	02	2017/9		Construção e Remodelação de Instalações Desportivas																
02	02	2017/9	1	Piscina Municipal de São Pedro do Sul - Eficiência Energética	02 07010302	E	55		45		06/2019	12/2021	100,00	211 302,00	211 402,00	0,00	0,00	0,00	0,00	0,00
02	02	2019/12		Requalificação e beneficiação do Pavilhão e Piscinas Municipais	02 07010302	E	100				01/2019	12/2020	177 812,22	0,00	177 812,22	0,00	53 457,16	53 457,16	30,06	30,06
02	02	2020/10		Remodelação de instalações desportivas	02 07010302	E	100				01/2020	12/2020	1 049,94	0,00	1 049,94	0,00	0,00	0,00	0,00	0,00
02	02	2020/11		Construção do Centro Municipal de Trail	02 07010302	E	100				04/2020	10/2020	100,00	0,00	100,00	0,00	0,00	0,00	0,00	0,00
											Totais do Programa 02:		179 062,16	211 302,00	390 364,16	0,00	53 457,16	53 457,16	29,85	13,69
											Totais do Objetivo 02:		179 262,16	211 302,00	390 564,16	0,00	53 457,16	53 457,16	29,82	13,69

Execução Anual do Plano Plurianual de Investimentos

Município de São Pedro do Sul

(designação da autarquia local)

Ano: 2020

(unidade: €)

Obj.	Prog	Projeto Ano / Nº	Projeto Ação	Designação	Código Classificação Orçamental	Forma de Realiz.	Fonte Financiamento (%) RP	RG	UE	EM	Datas (Mês/Ano) Inicio	Fim	Montante Previsto Ano	Anos seguintes	Total	Montante executado Anos Anteriores	Ano	Total	Nivel Execucao Anual (%)	Nivel Execução Global (%)
03				COESÃO SOCIAL E CIDADANIA																
03	02			AÇÃO SOCIAL ESCOLAR																
03	02	2020/5019		Apoio social aos alunos do Ensino Básico 2020																
03	02	2020/5019	2	Equipamentos diversos	02 070115	O	100				08/2020	11/2020	100,00	0,00	100,00	0,00	0,00	0,00	0,00	0,00
												Totais do Programa 02:	100,00	0,00	100,00	0,00	0,00	0,00	0,00	0,00
												Totais do Objetivo 03:	100,00	0,00	100,00	0,00	0,00	0,00	0,00	0,00

Execução Anual do Plano Plurianual de Investimentos

Município de São Pedro do Sul

(designação da autarquia local)

Ano: 2020

(unidade: €)

Obj.	Prog	Projeto Ano / Nº	Projeto Ação	Designação	Código Classificação Orçamental	Forma de Realiz.	Fonte Financiamento (%) RP	RG	UE	EM	Datas (Mês/Ano) Inicio	Fim	Montante Previsto Ano	Anos seguintes	Total	Montante executado Anos Anteriores	Ano	Total	Nivel Execucao Anual (%)	Nivel Execução Global (%)
04				VALORIZAÇÃO TERRITORIAL E QUALIFICAÇÃO URBANA																
04	01			URBANIZAÇÃO																
04	01	2015/15		Parque Urbano das Nogueiras																
04	01	2015/15	3	Execução de obra	02 07010405	E	15		85		07/2017	12/2021	682 679,75	0,00	682 679,75	646 707,46	631 046,90	1 277 754,36	92,44	96,12
04	01	2015/15	4	Execução das infraestruras urbanas	02 07010405	E	100				01/2019	12/2020	31 743,40	0,00	31 743,40	0,00	31 743,40	31 743,40	100,00	100,00
04	01	2015/15	6	Equipamento para o parque Urbano das Nogueiras	02 07010405	O	100				09/2020	12/2020	100,00	0,00	100,00		0,00		0,00	0,00
04	01	2016/12		Valorização, Reabilitação e Conservação das Termas Romanas de São Pedro do Sul																
04	01	2016/12	2	Obra	02 07010307	E	15		85		03/2017	12/2020	54 234,36	0,00	54 234,36	1 625 470,96	54 234,36	1 679 705,32	100,00	100,00
04	01	2016/12	7	Musealização - Equipamento Informático	02 070107	O	15		85		08/2019	12/2020	100,00	0,00	100,00	0,00	0,00	0,00	0,00	0,00
04	01	2016/12	8	Sistema de aquecimento	02 07010307	E	100				02/2020	06/2020	0,00	0,00	0,00		0,00		0,00	0,00
04	01	2016/12	9	Termas Romanas de São Pedro do Sul - Danos causados pelas cheias	02 07010307	E	100				08/2020	12/2020	100,00	0,00	100,00		0,00		0,00	0,00
04	01	2016/48		Reabilitação da antiga Cadeia para Instalação do Centro de Desenvolvimento e Inovação Social																
04	01	2016/48	3	Reabilitação do Edifício	02 07010301	E	15		85		07/2020	12/2020	100,00	0,00	100,00	0,00	0,00	0,00	0,00	0,00
04	01	2020/14		Renovação do espaço da Feira em São Pedro do Sul	02 07030301	E	100				01/2020	12/2020	100,00	0,00	100,00	0,00	0,00	0,00	0,00	0,00
											Totais do Programa 01:		769 157,51	0,00	769 157,51	2 272 178,42	717 024,66	2 989 203,08	93,22	98,29
04	02			SANEAMENTO																
04	02	2015/14		ETAR Intermunicipal São Pedro do Sul e Vouzela																
04	02	2015/14	2	Obra	02 07030303	E	15		85		11/2016	06/2020	1 030 343,95	0,00	1 030 343,95	2 736 375,23	687 192,51	3 423 567,74	66,70	90,89
04	02	2016/14		Saneamento e Abastecimento Àgua a Serrazes	02 07030302	E	15		85		07/2017	12/2020	2 512,60	0,00	2 512,60	816 013,97	2 512,60	818 526,57	100,00	100,00
04	02	2016/15		Saneamento e Abastecimento Água à Rompecilha	02 07030302	E	15		85		01/2016	12/2020	681,61	0,00	681,61	182 353,41	0,00	182 353,41	0,00	99,63
04	02	2016/16		Construção de Estações de Tratamento de Àguas Residuais																
04	02	2016/16	3	ETAR de Goja e Sendas	02 07030303	E	15		85		01/2016	12/2020	100,00	0,00	100,00	115 943,15	0,00	115 943,15	0,00	99,91
04	02	2016/18		Construção de Rede Saneamento e Tratamento em Carvalhais e Covelo																
04	02	2016/18	1	Construção de Rede de Saneamento e Tratamento em Covelo	02 07030302	E	100				01/2016	12/2020	6 676,41	0,00	6 676,41	64 970,21	0,00	64 970,21	0,00	90,68
04	02	2016/18	2	Sistema de Saneamento e Tratamento de Torre, Casal da Renda e Barbas	02 07030302	E	100				01/2017	12/2020	4 446,05	0,00	4 446,05	187 737,78	0,00	187 737,78	0,00	97,69
04	02	2016/49		Saneamento e abastecimento de Água em Figueiredo - Figueiredo de Alva	02 07030302	E	100				12/2016	12/2020	1 648,82	0,00	1 648,82	94 980,16	0,00	94 980,16	0,00	98,29
04	02	2017/24		Saneamento e Abastecimento de Água em Fermontelos e Figueiredo de Alva (2ª fase)	02 07030302	E	15		85		07/2017	12/2020	214 378,86	0,00	214 378,86	407 550,03	201 903,86	609 453,89	94,18	97,99
04	02	2019/18		ETAR Rio de Mel	02 07030303	E	15			85	07/2020	05/2021	100,00	76 850,00	76 950,00	0,00	0,00	0,00	0,00	0,00
04	02	2019/19		ETAR de Lourosa	02 07030303	E	100				07/2019	12/2020	55 684,12	0,00	55 684,12	0,00	22 417,74	22 417,74	40,26	40,26
04	02	2019/20		ETAR da Gralheira	02 07030303	E	100				05/2019	08/2020	0,00	0,00	0,00	0,00	0,00	0,00	0,00	0,00
04	02	2019/27		Saneamento Figueiredo Alva	02 07030302	E	100				01/2019	12/2020	73 195,82	0,00	73 195,82	74 358,32	73 195,82	147 554,14	100,00	100,00
04	02	2020/15		Aquisição de terrenos para sistemas de saneamento	02 070101	O	100				01/2020	12/2020	21 092,00	0,00	21 092,00	0,00	15 216,00	15 216,00	72,14	72,14
04	02	2020/17		Ampliação e remodelação dos sistema de saneamento básico concelhio	02 07030302	E	100				01/2020	12/2020	1 069,69	0,00	1 069,69	0,00	1 069,69	1 069,69	100,00	100,00
04	02	2020/20		ETAR de Sul	02 07030303	E	15			85	07/2020	06/2021	100,00	117 649,55	117 749,55	0,00	0,00	0,00	0,00	0,00

Execução Anual do Plano Plurianual de Investimentos

Município de São Pedro do Sul

Ano: 2020

(designação da autarquia local)

(unidade: €)

Obj.	Prog	Projeto Ano / Nº	Projeto Ação	Designação	Código Classificação Orçamental	Forma de Realiz.	Fonte Financiamento (%) RP	RG	UE	EM	Datas (Mês/Ano) Inicio	Fim	Montante Previsto Ano	Anos seguintes	Total	Montante executado Anos Anteriores	Ano	Total	Nivel Execucao Anual (%)	Nivel Execução Global (%)
04				VALORIZAÇÃO TERRITORIAL E QUALIFICAÇÃO URBANA																
04	02			SANEAMENTO																
04	02	2020/74		ETAR do Boco	02 07030303	E	15			85	07/2020	06/2021	41 483,63	233 551,19	275 034,82	0,00	41 483,63	41 483,63	100,00	15,08
04	02	2020/75		ETAR de Figueiredo de Alva	02 07030303	E	15			85	10/2020	12/2021	100,00	274 242,46	274 342,46	0,00	0,00	0,00	0,00	0,00
04	02	2020/76		ETAR de Manhouce	02 07030303	E	15			85	09/2020	12/2021	100,00	110 350,50	110 450,50	0,00	0,00	0,00	0,00	0,00
04	02	2020/77		Estação Elevatória das Termas - Principal	02 07030302	E	100				09/2020	12/2021	100,00	39 750,00	39 850,00	0,00	0,00	0,00	0,00	0,00
04	02	2020/78		Estação Elevatória das Termas - Balneários	02 07030302	E	100				01/2020	12/2020	100,00	0,00	100,00	0,00	0,00	0,00	0,00	0,00
04	02	2020/79		Estação elevatória do Gerós	02 07030302	E	100				01/2020	12/2020	100,00	0,00	100,00	0,00	0,00	0,00	0,00	0,00
04	02	2020/80		Estação elevatória do Lenteiro do Rio	02 07030302	E	100				01/2020	12/2020	100,00	0,00	100,00	0,00	0,00	0,00	0,00	0,00
04	02	2020/81		Sistema de Saneamento em Negrelos	02 07030302	E	15			85	07/2020	12/2021	100,00	144 096,40	144 196,40	0,00	0,00	0,00	0,00	0,00
04	02	2020/82		Sistema de Saneamento em Baiões	02 07030302	E	100				07/2020	12/2021	100,00	76 320,00	76 420,00	0,00	0,00	0,00	0,00	0,00
04	02	2020/83		Sistema de Saneamento em Vila Maior	02 07030302	E	15			85	08/2020	07/2021	100,00	132 805,39	132 905,39	0,00	0,00	0,00	0,00	0,00
04	02	2020/84		Requalificação e beneficiação de ETAR's e Estações Elevatórias	02 07030303	E	100				01/2020	12/2020	100,00	0,00	100,00	0,00	0,00	0,00	0,00	0,00
04	02	2020/85		Requalificação da Fossa do Candal	02 07030303	E	100				01/2020	12/2020	100,00	0,00	100,00	0,00	0,00	0,00	0,00	0,00
										Totais do Programa 02:			1 454 613,56	1 205 615,49	2 660 229,05	4 680 282,26	1 044 991,85	5 725 274,11	71,84	78,00
04	03			ABASTECIMENTO DE ÁGUA																
04	03	2019/23		Requalificação e beneficiação de captações e reservatórios de água no concelho	02 07030302	E	100				01/2019	12/2020	48 477,93	0,00	48 477,93	0,00	48 477,93	48 477,93	100,00	100,00
04	03	2019/31		Aumento capacidade do depósito de água de Cotos	02 07030307	E	100				07/2019	12/2020	100,00	0,00	100,00	0,00	0,00	0,00	0,00	0,00
04	03	2019/32		Aumento capacidade do depósito de água da Sra. da Guia	02 07030307	E	100				02/2019	05/2020	100,00	0,00	100,00	0,00	0,00	0,00	0,00	0,00
04	03	2019/34		Sistema de Monitorização da rede de abastecimento de água																
04	03	2019/34	2	Software informático	02 070108	O	60		40		10/2019	12/2020	100,00	0,00	100,00	0,00	0,00	0,00	0,00	0,00
04	03	2019/34	4	Obra	02 07030307	E	60		40		08/2019	12/2022	10 764,66	174 751,53	185 516,19	0,00	0,00	0,00	0,00	0,00
04	03	2019/35		Abastecimento de água a Covelinhas - S. Martinho das Moitas	02 07030307	E	100				08/2019	11/2020	47 644,94	0,00	47 644,94	0,00	47 644,94	47 644,94	100,00	100,00
04	03	2019/36		Reforço do sistema de abastecimento de água de Pindelo dos Milagres	02 07030307	E	100				05/2019	08/2020	100,00	0,00	100,00	0,00	0,00	0,00	0,00	0,00
04	03	2020/16		Ampliação e renovação do sistema de abastecimento de água nas freguesias	02 07030307	E	100				01/2020	12/2020	26 410,56	0,00	26 410,56	0,00	21 200,00	21 200,00	80,27	80,27
04	03	2020/18		Aquisição de terrenos para sistemas de abastecimento de água	02 070101	O	100				01/2020	12/2020	100,00	0,00	100,00	0,00	0,00	0,00	0,00	0,00
04	03	2020/19		Reforço da captação de água em Vila Maior	02 07030307	E	100				01/2020	12/2020	100,00	0,00	100,00	0,00	0,00	0,00	0,00	0,00
04	03	2020/21		Reforço da captação de água nas Termas	02 07030307	E	100				07/2020	12/2021	100,00	143 100,00	143 200,00	0,00	0,00	0,00	0,00	0,00
04	03	2020/22		Ampliação do sistema de abastecimento de água em S. Félix	02 07030307	E	100				01/2020	12/2020	100,00	0,00	100,00	0,00	0,00	0,00	0,00	0,00
04	03	2020/23		ETA de S. Pedro do Sul	02 07030307	E	100				01/2020	12/2021	0,00	132 500,00	132 500,00	0,00	0,00	0,00	0,00	0,00
04	03	2020/24		Melhoria do sistema de tratamento de águas nos reservatórios do concelho	02 07030307	E	100				01/2020	12/2020	100,00	0,00	100,00	0,00	0,00	0,00	0,00	0,00
04	03	2020/25		Execução de trabalhos de levantamento de tampas e caixas da rede de águas	02 07030307	E	100				01/2020	12/2021	100,00	25 000,00	25 100,00	0,00	0,00	0,00	0,00	0,00

Execução Anual do Plano Plurianual de Investimentos

Município de São Pedro do Sul

(designação da autarquia local)

Ano: 2020

(unidade: €)

Obj.	Prog	Projeto Ano / Nº	Projeto Ação	Designação	Código Classificação Orçamental	Forma de Realiz.	Fonte Financiamento (%) RP	RG	UE	EM	Datas (Mês/Ano) Inicio	Fim	Montante Previsto Ano	Anos seguintes	Total	Montante executado Anos Anteriores	Ano	Total	Nivel Execucao Anual (%)	Nivel Execução Global (%)
04				VALORIZAÇÃO TERRITORIAL E QUALIFICAÇÃO URBANA																
04	03			ABASTECIMENTO DE ÁGUA																
04	03	2020/26		Impermeabilização de reservatório de águas - Carvalhais	02 07030307	E	100				01/2020	12/2020	100,00	0,00	100,00	0,00	0,00	0,00	0,00	0,00
										Totais do Programa 03:			134 398,09	475 351,53	609 749,62	0,00	117 322,87	117 322,87	87,30	19,24
04	04			REDE VIÁRIA E SINALIZAÇÃO																
04	04	2017/40		Ligação de Vila Nova à Torre	02 07030301	E	100				01/2017	12/2020	39 193,30	0,00	39 193,30	0,00	39 193,30	39 193,30	100,00	100,00
04	04	2018/33		Remodelação de arruamentos no Concelho																
04	04	2018/33	1	Execução de muros de suporte nas freguesias	02 07030301	E	100				01/2018	12/2020	17 221,24	0,00	17 221,24	78 481,56	14 204,00	92 685,56	82,48	96,85
04	04	2018/34		Remodelação do largo de Aldeia - Sul	02 07030301	E	100				01/2018	12/2020	100,00	0,00	100,00	13 104,20	0,00	13 104,20	0,00	99,24
04	04	2019/37		Ampliação e remodelação da rede viária municipal 2019	02 07030301	E	100				01/2019	12/2020	331 538,23	0,00	331 538,23	1 888,61	322 135,81	324 024,42	97,16	97,18
04	04	2019/38		Remodelação de arruamentos no concelho 2019																
04	04	2019/38	1	Execução de muros de suporte nas freguesias	02 07030301	E	100				01/2019	12/2020	53 493,99	0,00	53 493,99	8 902,91	53 493,99	62 396,90	100,00	100,00
04	04	2019/38	2	Execução de calçadas nas freguesias	02 07030301	E	100				01/2019	12/2020	4 449,03	0,00	4 449,03	0,00	4 449,03	4 449,03	100,00	100,00
04	04	2019/40		Req. ligação do centro histórico - Termas																
04	04	2019/40	1	Req. ligação do centro histórico - Termas - Construções	02 07030301	E	15		85		10/2019	12/2021	100,00	475 091,00	475 191,00	0,00	0,00	0,00	0,00	0,00
04	04	2019/40	2	Req. ligação do centro histórico - Termas - Terrenos	02 070101	O	15		85		01/2019	12/2020	6 900,00	0,00	6 900,00	0,00	6 900,00	6 900,00	100,00	100,00
04	04	2019/41		Requalificação da Rua Principal das Termas	02 07030301	E	100				09/2019	05/2020	100,00	0,00	100,00	0,00	0,00	0,00	0,00	0,00
04	04	2019/43		Estrada de Nespereira	02 07030301	E	100				05/2019	07/2020	7 312,00	0,00	7 312,00	0,00	0,00	0,00	0,00	0,00
04	04	2019/44		Estrada Pindelo dos Milagres - Rio de Mel - até ao depósito	02 07030301	E	100				07/2019	06/2020	134 012,89	0,00	134 012,89	0,00	6 084,40	6 084,40	4,54	4,54
04	04	2019/46		Estrada Pindelo dos Milagres - acesso ao depósito	02 07030301	E	100				08/2019	12/2020	100,00	0,00	100,00	0,00	0,00	0,00	0,00	0,00
04	04	2019/47		Estrada de Adopisco - Pesos	02 07030301	E	100				07/2019	12/2020	208 634,70	0,00	208 634,70	0,00	119 614,18	119 614,18	57,33	57,33
04	04	2019/50		Estrada do Tronco Valadares	02 07030301	E	100				10/2019	06/2020	40 080,72	0,00	40 080,72	0,00	0,00	0,00	0,00	0,00
04	04	2019/52		Estrada Santa Cruz da Trapa - Igreja - Burgueta	02 07030301	E	100				04/2019	12/2020	20 405,85	0,00	20 405,85	0,00	0,00	0,00	0,00	0,00
04	04	2019/53		Estrada de Santa Cruz da Trapa - Capela da Trapa	02 07030301	E	100				04/2019	06/2020	16 557,14	0,00	16 557,14	0,00	0,00	0,00	0,00	0,00
04	04	2019/54		Estrada da Sobrosa - Dianteiro	02 07030301	E	100				04/2019	12/2021	21 582,34	62 217,69	83 800,03	0,00	21 582,34	21 582,34	100,00	25,75
04	04	2019/56		Estrada do Carregal - Manhouce	02 07030301	E	100				05/2019	07/2020	81 537,85	0,00	81 537,85	0,00	81 537,85	81 537,85	100,00	100,00
04	04	2019/58		Estrada do Reguengo - Carvalhais	02 07030301	E	100				04/2019	07/2020	50 889,18	0,00	50 889,18	10 589,95	50 889,18	61 479,13	100,00	100,00
04	04	2019/59		Estrada Favarrel - Favarrelinho	02 07030301	E	100				02/2019	04/2020	50 225,03	0,00	50 225,03	0,00	50 225,03	50 225,03	100,00	100,00
04	04	2019/60		Estrada Sá - Barbas	02 07030301	E	100				02/2019	04/2020	62 305,48	0,00	62 305,48	0,00	61 399,19	61 399,19	98,55	98,55
04	04	2019/61		Estrada de Pouves - Ribas	02 07030301	E	100				07/2019	06/2020	6 558,22	0,00	6 558,22	0,00	6 558,22	6 558,22	100,00	100,00
04	04	2019/63		Ligação Vila Maior - Sul (Quinta Trás da Serra)	02 07030301	E	100				05/2019	07/2020	84 376,80	0,00	84 376,80	0,00	84 376,80	84 376,80	100,00	100,00
04	04	2019/65		Estrada Casal Bom - Dardã	02 07030301	E	100				10/2019	02/2020	27 239,21	0,00	27 239,21	0,00	27 239,21	27 239,21	100,00	100,00
04	04	2019/66		Beneficiação da rede viária na União de Freguesias de S. Pedro do Sul, Várzea e Baiões	02 07030301	E	100				07/2019	06/2020	100,00	0,00	100,00	42 042,18	0,00	42 042,18	0,00	99,76
04	04	2019/68		S. Pedro do Sul Mais Acessível	02 07030301	E	100				11/2019	06/2020	100,00	0,00	100,00	0,00	0,00	0,00	0,00	0,00
04	04	2019/69		Ponte Rio Troço - Fase 2 - Negrelos	02 07030301	E	100				12/2019	04/2021	100,00	156 000,00	156 100,00	0,00	0,00	0,00	0,00	0,00

Execução Anual do Plano Plurianual de Investimentos

Município de São Pedro do Sul

(designação da autarquia local)

Ano: 2020

(unidade: €)

Obj.	Prog	Projeto Ano / Nº	Projeto Ação	Designação	Código Classificação Orçamental	Forma de Realiz.	Fonte Financiamento (%) RP	RG	UE	EM	Datas (Mês/Ano) Inicio	Fim	Montante Previsto Ano	Anos seguintes	Total	Montante executado Anos Anteriores	Ano	Total	Nivel Execucao Anual (%)	Nivel Execução Global (%)
04				VALORIZAÇÃO TERRITORIAL E QUALIFICAÇÃO URBANA																
04	04			REDE VIÁRIA E SINALIZAÇÃO																
04	04	2019/70		Variante do Centro de Saúde																
04	04	2019/70	2	Terrenos	02 070101	O	100				02/2020	12/2020	0,00	0,00	0,00		0,00		0,00	0,00
04	04	2019/71		Beneficiação da Ponte do Cunhedo	02 07030301	E	100				01/2019	02/2020	100,00	0,00	100,00	0,00	0,00	0,00	0,00	0,00
04	04	2019/72		Sinalização rodoviária no concelho																
04	04	2019/72	1	Sinalização rodoviária no concelho - Obras de Sinalização Horizontal	02 07010409	E	100				07/2019	06/2020	100,00	0,00	100,00	0,00	0,00	0,00	0,00	0,00
04	04	2019/72	2	Sinalização rodoviária no concelho - Aquisição de Sinalética Vertical	02 070111	O	100				02/2019	12/2020	3 623,29	0,00	3 623,29	42 569,78	2 747,65	45 317,43	75,83	98,10
04	04	2020/27		Ampliação e remodelação da rede viária municipal 2020	02 07030301	E	100				01/2020	12/2021	50 830,96	100 000,00	150 830,96	0,00	37 849,97	37 849,97	74,46	25,09
04	04	2020/28		Remodelação de arruamentos no concelho 2020																
04	04	2020/28	1	Execução de muros de suporte nas freguesias	02 07030301	E	100				01/2020	12/2020	76 117,01	0,00	76 117,01	0,00	54 120,88	54 120,88	71,10	71,10
04	04	2020/28	2	Execução de calçadas nas freguesias	02 07030301	E	100				01/2020	12/2020	19 074,77	0,00	19 074,77	0,00	9 692,64	9 692,64	50,81	50,81
04	04	2020/29		Beneficiação de Pontes	02 07030301	E	100				07/2020	12/2021	100,00	40 000,00	40 100,00	0,00	0,00	0,00	0,00	0,00
04	04	2020/30		Estrada do Gerós - acesso à ecopista	02 07030301	E	100				01/2020	12/2020	24 274,00	0,00	24 274,00	0,00	23 140,78	23 140,78	95,33	95,33
04	04	2020/31		Estrada Novais - Massarocas	02 07030301	E	100				01/2020	12/2020	100,00	0,00	100,00	0,00	0,00	0,00	0,00	0,00
04	04	2020/32		Estrada Termas - Calvos	02 07030301	E	100				01/2020	12/2020	42 711,07	0,00	42 711,07	0,00	0,00	0,00	0,00	0,00
04	04	2020/33		Estrada Presas - Arcozelo	02 07030301	E	100				01/2020	12/2020	9 909,00	0,00	9 909,00	0,00	0,00	0,00	0,00	0,00
04	04	2020/34		Estrada de Pouves - Ribas - 2ª fase	02 07030301	E	100				01/2020	12/2020	100,00	0,00	100,00	0,00	0,00	0,00	0,00	0,00
04	04	2020/35		Estrada de acesso às Termas	02 07030301	E	100				01/2020	12/2020	100,00	0,00	100,00	0,00	0,00	0,00	0,00	0,00
04	04	2020/36		Estrada Anciães - Baiões	02 07030301	E	100				01/2020	12/2020	100,00	0,00	100,00	0,00	0,00	0,00	0,00	0,00
04	04	2020/37		Beneficiação da EN 227 - Bordonhos-Carvalhais	02 07030301	E	15			85	07/2020	08/2021	100,00	177 326,00	177 426,00	0,00	0,00	0,00	0,00	0,00
04	04	2020/38		Estrada da Igreja até EN 227 - Bordonhos	02 07030301	E	100				07/2020	12/2021	5 411,43	33 920,00	39 331,43	0,00	0,00	0,00	0,00	0,00
04	04	2020/39		Estrada Outeiro - Carvalhais	02 07030301	E	100				01/2020	12/2020	100,00	0,00	100,00	0,00	0,00	0,00	0,00	0,00
04	04	2020/40		Estrada da Brega - Figueiredo de Alva	02 07030301	E	100				01/2020	12/2020	3 736,28	0,00	3 736,28	0,00	0,00	0,00	0,00	0,00
04	04	2020/41		Estrada da Rua do Paço - Pindelo dos Milagres	02 07030301	E	100				01/2020	12/2020	100,00	0,00	100,00	0,00	0,00	0,00	0,00	0,00
04	04	2020/42		Estrada de Pindelo - Rio de Mel - 2ª fase	02 07030301	E	100				01/2020	12/2021	100,00	63 600,00	63 700,00	0,00	0,00	0,00	0,00	0,00
04	04	2020/43		Estrada da Rua Água Nova - Pindelo dos Milagres	02 07030301	E	100				01/2020	12/2020	100,00	0,00	100,00	0,00	0,00	0,00	0,00	0,00
04	04	2020/44		Estrada Mosteirinho - Sobral	02 07030301	E	100				07/2020	12/2021	100,00	148 400,00	148 500,00	0,00	0,00	0,00	0,00	0,00
04	04	2020/45		Estrada Valadares - Paradela	02 07030301	E	100				07/2020	12/2021	100,00	93 280,00	93 380,00	0,00	0,00	0,00	0,00	0,00
04	04	2020/46		Beneficiação e alargamento de estradas em Valadares	02 07030301	E	100				01/2020	12/2020	100,00	0,00	100,00	0,00	0,00	0,00	0,00	0,00
04	04	2020/48		Estrada do Trigal - Sul - 2ª fase	02 07030301	E	100				07/2020	12/2021	7 420,00	90 736,00	98 156,00	0,00	0,00	0,00	0,00	0,00
04	04	2020/49		Estrada de acesso a Macieira - Sul	02 07030301	E	100				07/2020	12/2021	0,01	97 520,00	97 520,01	0,00	0,00	0,00	0,00	0,00
04	04	2020/50		Beneficiação recinto das festas - Leirados - Sul	02 07030301	E	100				01/2020	12/2020	7 950,00	0,00	7 950,00	0,00	0,00	0,00	0,00	0,00
04	04	2020/51		Estrada da Rua dos Moinhos de Cima - Sul	02 07030301	E	100				01/2020	12/2020	5 649,80	0,00	5 649,80	0,00	0,00	0,00	0,00	0,00
04	04	2020/52		Alargamento da Rua entre Carreiros - Sul	02 07030301	E	100				01/2020	12/2020	100,00	0,00	100,00	0,00	0,00	0,00	0,00	0,00

Execução Anual do Plano Plurianual de Investimentos

Município de São Pedro do Sul

(designação da autarquia local)

Ano: 2020

(unidade: €)

Obj.	Prog	Projeto Ano / Nº	Projeto Ação	Designação	Código Classificação Orçamental	Forma de Realiz.	Fonte Financiamento (%) RP	RG	UE	EM	Datas (Mês/Ano) Inicio	Fim	Montante Previsto Ano	Anos seguintes	Total	Montante executado Anos Anteriores	Ano	Total	Nivel Execucao Anual (%)	Nivel Execução Global (%)
04				VALORIZAÇÃO TERRITORIAL E QUALIFICAÇÃO URBANA																
04	04			REDE VIÁRIA E SINALIZAÇÃO																
04	04	2020/53		Estradas em Pensos - Serrazes	02 07030301	E	100				01/2020	12/2020	8 083,30	0,00	8 083,30	0,00	0,00	0,00	0,00	0,00
04	04	2020/54		Estrada Ferreiros - Serrazes	02 07030301	E	100				01/2020	12/2020	6 157,20	0,00	6 157,20	0,00	0,00	0,00	0,00	0,00
04	04	2020/55		Estrada de acesso Rompecilha - S. Martinho das Moitas	02 07030301	E	100				01/2020	12/2020	100,00	0,00	100,00	0,00	0,00	0,00	0,00	0,00
04	04	2020/56		Estrada de acesso Lageosa - S. Martinho das Moitas	02 07030301	E	15			85	08/2020	12/2021	100,00	80 264,00	80 364,00	0,00	0,00	0,00	0,00	0,00
04	04	2020/57		Estrada da EN 227 até Chousas - Sta. Cruz da Tapa	02 07030301	E	100				07/2020	12/2021	100,00	82 044,00	82 144,00	0,00	0,00	0,00	0,00	0,00
04	04	2020/58		Estrada da Ponte da Sobrosa até Dianteiro - Sta. Cruz da Trapa	02 07030301	E	100				07/2020	12/2021	100,00	75 684,00	75 784,00	0,00	0,00	0,00	0,00	0,00
04	04	2020/59		Estrada de Vilarinho - Manhouce	02 07030301	E	100				01/2020	12/2020	3 021,00	0,00	3 021,00	0,00	0,00	0,00	0,00	0,00
04	04	2020/60		Estrada de Bustarenga - Manhouce	02 07030301	E	100				01/2020	12/2020	8 480,00	0,00	8 480,00	0,00	0,00	0,00	0,00	0,00
04	04	2020/61		Estrada do Lageal - Manhouce	02 07030301	E	100				01/2020	12/2020	100,00	0,00	100,00	0,00	0,00	0,00	0,00	0,00
04	04	2020/62		Estrada do Salgueiro - Manhouce	02 07030301	E	100				07/2020	12/2021	100,00	27 009,00	27 109,00	0,00	0,00	0,00	0,00	0,00
04	04	2020/63		Pavimentação do Largo do Entroncamento - S. Félix	02 07030301	E	100				01/2020	12/2020	100,00	0,00	100,00	0,00	0,00	0,00	0,00	0,00
04	04	2020/64		Sinalização rodoviária no concelho	02 07010409	E	100				01/2020	12/2020	100,00	0,00	100,00	0,00	0,00	0,00	0,00	0,00
04	04	2020/86		Reabilitação da rede viária no centro de S. Pedro do Sul	02 07030301	E	100				02/2020	12/2020	100,00	0,00	100,00		0,00		0,00	0,00
										Totais do Programa 04:			1 550 162,32	1 803 091,69	3 353 254,01	197 579,19	1 077 434,45	1 275 013,64	69,50	35,91
04	05			AMBIENTE, ESPAÇOS VERDES E JARDINS																
04	05	2017/56		Passadiços de Manhouce																
04	05	2017/56	2	Execução de Obra	02 07010413	E	15	85			01/2018	12/2023	100,00	550 000,00	550 100,00	0,00	0,00	0,00	0,00	0,00
04	05	2017/67		Requalificação de Espaços Lúdicos no concelho de São Pedro do Sul	02 07010413	O	50	50			05/2017	06/2020	18 194,54	0,00	18 194,54	73 061,44	18 194,54	91 255,98	100,00	100,00
04	05	2017/68		Estabilização de emergência pós incêndio de 2016 em São Pedro do Sul																
04	05	2017/68	2	Regularização do regime hidrológico	02 07010413	E	15	85			10/2017	06/2020	122 841,11	0,00	122 841,11	67 521,45	122 841,11	190 362,56	100,00	100,00
04	05	2017/68	3	Recuperação e tratamento de rede viária	02 07030301	E	15	85			01/2018	12/2020	26 606,00	0,00	26 606,00	29 977,86	26 606,00	56 583,86	100,00	100,00
04	05	2018/47		Recuperação, valorização e revitalização da praia do Areal - Ucha																
04	05	2018/47	1	Recuperação, valorização e revitalização da praia do Areal - Ucha - Obras	02 07010413	E	100				03/2018	12/2020	100,00	0,00	100,00	0,00	0,00	0,00	0,00	0,00
04	05	2018/47	2	Recuperação, valorização e revitalização da praia do Areal - Ucha - Equipamentos	02 070115	O	100				06/2019	12/2020	21 503,15	0,00	21 503,15	0,00	12 912,54	12 912,54	60,05	60,05
04	05	2018/65		Percurso lúdico nas margens do Vouga - Termas de S. Pedro do Sul																
04	05	2018/65	2	Execução de Obras	02 07010413	E	100				05/2018	10/2020	254 159,18	0,00	254 159,18	162 212,60	200 577,57	362 790,17	78,92	87,13
04	05	2018/66		Estabilização de emergência pós-incêndio de 2017																
04	05	2018/66	1	Estabilização de emergência pós-incêndio de 2017 - Execução de Obras	02 07010413	E	15	85			04/2018	12/2020	40 197,63	0,00	40 197,63	0,00	34 041,16	34 041,16	84,68	84,68
04	05	2018/77		Espelho de Àgua - Adaptação às alterações climáticas - Recursos Hídricos																
04	05	2018/77	1	Conceção / Construção de Açude	02 07030313	E	100				01/2019	12/2020	100,00	0,00	100,00	0,00	0,00	0,00	0,00	0,00
04	05	2018/77	2	Limpeza dos alveos do Rio Vouga																
04	05	2018/77	2/2	Limpeza de alveos do Rio Vouga - Empreitada	02 07010413	E	100				09/2018	03/2020	87 863,40	0,00	87 863,40	0,00	87 863,40	87 863,40	100,00	100,00

Execução Anual do Plano Plurianual de Investimentos

Município de São Pedro do Sul

(designação da autarquia local)

Ano: 2020

(unidade: €)

Obj.	Prog	Projeto Ano / Nº	Projeto Ação	Designação	Código Classificação Orçamental		Forma de Realiz.	Fonte Financiamento (%) RP	RG	UE	EM	Datas (Mês/Ano) Inicio	Fim	Montante Previsto Ano	Anos seguintes	Total	Montante executado Anos Anteriores	Ano	Total	Nivel Execucao Anual (%)	Nivel Execução Global (%)
04				VALORIZAÇÃO TERRITORIAL E QUALIFICAÇÃO URBANA																	
04	05			AMBIENTE, ESPAÇOS VERDES E JARDINS																	
04	05	2019/74		Casas de Banho parque de merendas de Bordonhos	02	07011002	E	100				01/2019	12/2020	3 821,30	0,00	3 821,30	0,00	3 821,30	3 821,30	100,00	100,00
04	05	2019/77		Instalação de cobertura no Parque Infantil da Liberdade	02	07010307	E	100				01/2019	12/2020	100,00	0,00	100,00	0,00	0,00	0,00	0,00	0,00
04	05	2019/92		Refuncionalização da zona de lazer em Pouves - Parque ambiental	02	07010405	O	50		50		07/2019	12/2020	100,00	0,00	100,00	0,00	0,00	0,00	0,00	0,00
04	05	2019/96		Parque Infantil de Mosteirinho	02	07010405	E	100				09/2019	12/2020	19 957,65	0,00	19 957,65	0,00	19 957,65	19 957,65	100,00	100,00
04	05	2019/97		Praia Fluvial de Negrelos	02	07010413	E	20		80		06/2020	05/2021	100,00	92 521,00	92 621,00	0,00	0,00	0,00	0,00	0,00
04	05	2020/65		Ecopista - Termas - Carvalhedo - Ecopista do Vouga	02	07010413	E	100				07/2020	06/2021	100,00	50 000,00	50 100,00	0,00	0,00	0,00	0,00	0,00
04	05	2020/66		Ecopista Termas - Miradouro do Gerós	02	07010413	E	100				01/2020	12/2020	100,00	0,00	100,00	0,00	0,00	0,00	0,00	0,00
												Totais do Programa 05:		595 943,96	692 521,00	1 288 464,96	332 773,35	526 815,27	859 588,62	88,40	53,02
												Totais do Objetivo 04:		4 504 275,44	4 176 579,71	8 680 855,15	7 482 813,22	3 483 589,10	10 966 402,32	77,34	67,85

Execução Anual do Plano Plurianual de Investimentos

Município de São Pedro do Sul

(designação da autarquia local)

Ano: 2020

(unidade: €)

Obj.	Prog	Projeto Ano / Nº	Projeto Ação	Designação	Código Classificação Orçamental	Forma de Realiz.	Fonte Financiamento (%) RP	RG	UE	EM	Datas (Mês/Ano) Inicio	Fim	Montante Previsto Ano	Anos seguintes	Total	Montante executado Anos Anteriores	Ano	Total	Nivel Execucao Anual (%)	Nivel Execução Global (%)
05				DINAMIZAÇÃO DA ECONOMIA LOCAL E DO INVESTIMENTO																
05	01			TURISMO E TERMALISMO																
05	01	2001/171		Inst. e exp. água termal Polo Vau																
05	01	2001/171	2	Obra	02 07010413	E	100				01/2003	12/2020	100,00	0,00	100,00	0,00	0,00	0,00	0,00	0,00
05	01	2017/69		Acessibilidade Turística aos Claustros do Convento de São José																
05	01	2017/69	1	Obra	02 07010413	E	100				01/2017	12/2020	48 476,23	0,00	48 476,23	35 175,00	48 476,23	83 651,23	100,00	100,00
05	01	2017/69	2	Mobiliário	02 070109	E	100				01/2020	12/2020	4 059,00	0,00	4 059,00	0,00	0,00	0,00	0,00	0,00
05	01	2017/69	3	Equipamentos	02 07011002	E	100				01/2020	12/2020	7 995,00	0,00	7 995,00	0,00	0,00	0,00	0,00	0,00
05	01	2019/80		Requalificação das Aldeias da Pena e Covas do Monte	02 07010413	E	20	80			10/2019	12/2020	100,00	0,00	100,00	0,00	0,00	0,00	0,00	0,00
05	01	2019/93		Beneficiação do espaço envolvente à capela do S. Macário	02 07010413	O	100				07/2019	12/2021	100,00	280 000,00	280 100,00	0,00	0,00	0,00	0,00	0,00
05	01	2020/12		Novo Parque de Autocaravanas																
05	01	2020/12	1	Construção de Novo Parque de Autocaravanas	02 07010413	E	30	70			10/2020	12/2021	100,00	430 670,00	430 770,00	0,00	0,00	0,00	0,00	0,00
											Totais do Programa 01:		60 930,23	710 670,00	771 600,23	35 175,00	48 476,23	83 651,23	79,56	10,37
05	02			AGRICULTURA E INDÚSTRIA																
05	02	2017/58		Parque Industrial de Pindelo dos Milagres																
05	02	2017/58	1	Construções	02 07010413	E	15	85			11/2019	12/2020	581 627,34	0,00	581 627,34	449 468,67	554 693,98	1 004 162,65	95,37	97,39
05	02	2017/58	2	Infraestruturas complementares	02 07010413	E	100				11/2019	12/2020	100,00	0,00	100,00	0,00	0,00	0,00	0,00	0,00
05	02	2019/82		Mercado de Agricultura Tradicional e Familiar																
05	02	2019/82	2	Construções	02 07010413	E	50	50			09/2019	04/2020	94 735,93	0,00	94 735,93	0,00	11 110,66	11 110,66	11,73	11,73
05	02	2019/82	3	Aquisição de equipamentos	02 07011002	O	50	50			01/2020	12/2020	100,00	0,00	100,00	0,00	0,00	0,00	0,00	0,00
05	02	2019/91		Interface Intermodal de Transportes																
05	02	2019/91	1	Obra	02 07010413	E	15	85			01/2019	12/2021	100,00	474 806,00	474 906,00		0,00		0,00	0,00
05	02	2019/91	2	Terrenos	02 070101	O	15	85			01/2020	12/2020	100,00	0,00	100,00	0,00	0,00	0,00	0,00	0,00
05	02	2019/91	3	Equipamento de transporte	02 07010602	O	15	85			01/2021	12/2021	0,00	70 110,00	70 110,00	0,00	0,00	0,00	0,00	0,00
05	02	2020/13		Parque Industrial de Pindelo dos Milagres - 2ª fase	02 07010413	E	100				07/2020	12/2021	100,00	100 000,00	100 100,00	0,00	0,00	0,00	0,00	0,00
											Totais do Programa 02:		676 863,27	644 916,00	1 321 779,27	449 468,67	565 804,64	1 015 273,31	83,59	57,32
											Totais do Objetivo 05:		737 793,50	1 355 586,00	2 093 379,50	484 643,67	614 280,87	1 098 924,54	83,26	42,63

Execução Anual do Plano Plurianual de Investimentos

Município de São Pedro do Sul

(designação da autarquia local)

Ano: 2020

(unidade: €)

Obj.	Prog	Projeto Ano / Nº	Projeto Ação	Designação	Código Classificação Orçamental	Forma de Realiz.	Fonte Financiamento (%) RP	RG	UE	EM	Datas (Mês/Ano) Inicio	Fim	Montante Previsto Ano	Anos seguintes	Total	Montante executado Anos Anteriores	Ano	Total	Nivel Execucao Anual (%)	Nivel Execução Global (%)
06				ORGANIZAÇÃO E MODERNIZAÇÃO ADMINISTRATIVA																
06	01			MODERNIZAÇÃO ADMINISTRATIVA																
06	01	2016/51		Modernização Administrativa Viseu Dão Lafões																
06	01	2016/51	2	Software Informático	02 070108	O	15		85		10/2016	12/2022	47 882,51	4 338,00	52 220,51	24 046,50	26 035,41	50 081,91	54,37	65,67
06	01	2016/51	3	Hardware	02 070107	O	15		85		08/2019	12/2020	48 476,44	0,00	48 476,44	0,00	48 476,44	48 476,44	100,00	100,00
										Totais do Programa 01:			96 358,95	4 338,00	100 696,95	24 046,50	74 511,85	98 558,35	77,33	79,01
06	02			QUALIFICAÇÃO DAS INFRAESTRUTURAS DOS SE																
06	02	2018/73		Eficiência Energética no Edifício dos Paços do Concelho	02 07010301	E	55		45		07/2019	07/2021	100,00	292 568,00	292 668,00	0,00	0,00	0,00	0,00	0,00
06	02	2019/83		Adaptação dos edifícios municipais às Medidas de Autoproteção																
06	02	2019/83	2	Aquisição de equipamentos	02 070109	O	100				01/2019	12/2020	100,00	0,00	100,00	0,00	0,00	0,00	0,00	0,00
										Totais do Programa 02:			200,00	292 568,00	292 768,00	0,00	0,00	0,00	0,00	0,00
06	03			ADMINISTRAÇÃO GERAL																
06	03	2020/67		Terrenos	02 070101	O	100				01/2020	02/2025	241 127,07	156 430,00	397 557,07	175 124,58	229 696,07	404 820,65	95,26	70,69
06	03	2020/68		Material de transporte	02 07010602	O	100				01/2020	12/2020	51 865,41	0,00	51 865,41	681 265,97	49 145,74	730 411,71	94,76	99,63
06	03	2020/69		Equipamento de informática																
06	03	2020/69	1	Hardware	02 070107	O	100				01/2020	12/2020	59 904,86	0,00	59 904,86	136 197,20	53 140,25	189 337,45	88,71	96,55
06	03	2020/69	2	Software	02 070108	O	100				01/2020	12/2021	32 103,86	1 169,00	33 272,86	80 348,41	23 684,76	104 033,17	73,78	91,56
06	03	2020/70		Maquinaria e equipamento																
06	03	2020/70	1	Equipamento administrativo	02 070109	O	100				01/2020	12/2020	10 585,24	0,00	10 585,24	36 501,91	4 778,55	41 280,46	45,14	87,67
06	03	2020/70	2	Equipamento básico	02 07011002	O	100				01/2020	12/2020	87 014,73	0,00	87 014,73	448 276,19	59 589,87	507 866,06	68,48	94,88
06	03	2020/70	3	Ferramentas e utensílios	02 070111	O	100				01/2020	12/2020	66 545,05	0,00	66 545,05	270 097,99	38 581,21	308 679,20	57,98	91,69
06	03	2020/71		Artigos e objectos de valor	02 070112	O	100				01/2020	12/2020	100,00	0,00	100,00	1 000,00	0,00	1 000,00	0,00	90,91
06	03	2020/72		Outros investimentos	02 070115	O	100				01/2020	12/2020	36 884,38	0,00	36 884,38	40 379,19	23 963,17	64 342,36	64,97	83,28
06	03	2020/73		Locação financeira																
06	03	2020/73	1	Material de transporte	02 070205	O	100				01/2020	12/2020	100,00	0,00	100,00	0,00	0,00	0,00	0,00	0,00
06	03	2020/73	2	Material de informática	02 070206	O	100				01/2020	12/2020	100,00	0,00	100,00	0,00	0,00	0,00	0,00	0,00
06	03	2020/73	3	Maquinaria e equipamento	02 070207	O	100				01/2020	12/2020	100,00	0,00	100,00	0,00	0,00	0,00	0,00	0,00

Execução Anual do Plano Plurianual de Investimentos

Município de São Pedro do Sul

(designação da autarquia local)

Ano: 2020

(unidade: €)

Obj.	Prog	Projeto Ano / Nº	Projeto Ação	Designação	Código Classificação Orçamental	Forma de Realiz.	Fonte Financiamento (%) RP	RG	UE	EM	Datas (Mês/Ano) Inicio	Fim	Montante Previsto Ano	Anos seguintes	Total	Montante executado Anos Anteriores	Ano	Total	Nivel Execucao Anual (%)	Nivel Execução Global (%)
06				ORGANIZAÇÃO E MODERNIZAÇÃO ADMINISTRATIVA																
06	03			ADMINISTRAÇÃO GERAL																
06	03	2020/73	4	Outros investimentos	02 070209	O	100				01/2020	12/2020	100,00	0,00	100,00	0,00	0,00	0,00	0,00	0,00
											Totais do Programa 03:		586 530,60	157 599,00	744 129,60	1 869 191,44	482 579,62	2 351 771,06	82,28	89,99
											Totais do Objetivo 06:		683 089,55	454 505,00	1 137 594,55	1 893 237,94	557 091,47	2 450 329,41	81,55	80,85
											Total Geral:		6 288 025,46	9 646 277,71	15 934 303,17	10 148 669,92	4 884 860,07	15 033 529,99	77,69	57,64

ORGÃO EXECUTIVO

Em .... de ..... de .....

.....

ORGÃO DELIBERATIVO

Em .... de ..... de .....

.....

Anexo às demonstrações orçamentais 1 - Alterações Orçamentais da Receita

Município de São Pedro do Sul

(designação da autarquia local)

Ano: 2020

Euros

Rubricas	Tipo	Receita					Observações
		Previsões iniciais	Alterações orçamentais			Previsões corrigidas	
			Inscrições/reforços	Diminuições/anulações	Créd. Especiais		
[1]	[2]	[3]	[4]	[5]	[6]	[7]=[3]+[4]-[5]+[6]	[8]
01 - Impostos directos	P	2 451 144,00				2 451 144,00	
0102 - Outros	P	2 451 144,00				2 451 144,00	
010202 - Imposto municipal sobre imóveis	P	1 313 309,00				1 313 309,00	
010203 - Imposto único de circulação	P	355 668,00				355 668,00	
010204 - Imposto municipal sobre transm. onerosas imóveis	P	252 117,00				252 117,00	
010205 - Derrama	P	530 040,00				530 040,00	
010299 - Impostos directos diversos	P	10,00				10,00	
02 - Impostos indirectos	M	77 123,00	3 564,54	70 594,70		10 092,84	
0202 - Outros	M	77 123,00	3 564,54	70 594,70		10 092,84	
020206 - Impostos indirectos específicos das autarq.locais	M	77 123,00	3 564,54	70 594,70		10 092,84	
02020601 - Mercados e feiras	M	10,00		10,00		0,00	
02020602 - Loteamentos e obras	M	43 463,00	626,02	41 928,17		2 160,85	
02020603 - Ocupação da via pública	M	8 236,00	1 739,09	6 747,64		3 227,45	
02020604 - Canídeos	M	10,00		10,00		0,00	
02020605 - Publicidade	M	3 861,00	907,85	2 496,43		2 272,42	
02020606 - Saneamento	M	16 282,00		14 828,23		1 453,77	
02020607 - Utilização da rede viária municipal	M	10,00		10,00		0,00	
02020699 - Outros	M	5 251,00	291,58	4 564,23		978,35	
0202069901 - Taxa municipal de direitos de passagem	M	4 040,00		3 356,32		683,68	
0202069902 - Taxa de depósito da ficha técnica da habitação	M	10,00		10,00		0,00	
0202069999 - Outros	M	1 201,00	291,58	1 197,91		294,67	
04 - Taxas, multas e outras penalidades	M	344 041,00	178 676,76			522 717,76	
0401 - Taxas	M	331 417,00	139 001,24			470 418,24	
040123 - Taxas específicas das autarquias locais	M	331 417,00	139 001,24			470 418,24	
04012301 - Mercados e feiras	M	20 002,00	10,00			20 012,00	
04012302 - Loteamentos e obras	M	164 009,00	41 928,17			205 937,17	
04012303 - Ocupação da via pública	M	5 652,00	6 747,64			12 399,64	
04012304 - Animais	M	10,00	10,00			20,00	
04012305 - Caça e pesca	P	10,00				10,00	

Anexo às demonstrações orçamentais 1 - Alterações Orçamentais da Receita

Município de São Pedro do Sul

(designação da autarquia local)

Ano: 2020

Euros

Rubricas	Tipo	Receita					Observações
		Previsões iniciais	Alterações orçamentais			Previsões corrigidas	
			Inscrições/reforços	Diminuições/anulações	Créd. Especiais		
[1]	[2]	[3]	[4]	[5]	[6]	[7]=[3]+[4]-[5]+[6]	[8]
04012306 - Saneamento	M	136 380,00	48 664,06			185 044,06	
0401230601 - Ligação	P	10,00				10,00	
0401230602 - Conservação	M	136 370,00	48 664,06			185 034,06	
04012307 - Arrendamento urbano	P	10,00				10,00	
04012308 - Taxa municipal de direitos de passagem	M	0,00	3 356,32			3 356,32	
04012399 - Outras	M	5 344,00	38 285,05			43 629,05	
0401239901 - Taxa de depósito da ficha técnica da habitação	M	10,00	10,00			20,00	
0401239902 - Taxa pela emissão do certificado de registo	P	10,00				10,00	
0401239906 - Publicidade	M	0,00	2 496,43			2 496,43	
0401239907 - Utilização da rede viária municipal	M	0,00	10,00			10,00	
0401239909 - Cemitérios	M	0,00	34 570,71			34 570,71	
0401239999 - Outras	M	5 324,00	1 197,91			6 521,91	
0402 - Multas e outras penalidades	M	12 624,00	39 675,52			52 299,52	
040201 - Juros de mora	M	3 634,00	3 154,01			6 788,01	
040202 - Juros compensatórios	P	5 033,00				5 033,00	
040204 - Coimas e penalidades por contra-ordenações	P	1 800,00				1 800,00	
040299 - Multas e penalidades diversas	M	2 157,00	36 521,51			38 678,51	
05 - Rendimentos da propriedade	M	4 232 038,00		714 054,68		3 517 983,32	
0502 - Juros-Sociedades financeiras	P	10,00				10,00	
050201 - Bancos e outras instituições financeiras	P	10,00				10,00	
0503 - Juros-Administrações Públicas	P	20,00				20,00	
050301 - Administração central-Estado	P	10,00				10,00	
050304 - Administração local-Continente	P	10,00				10,00	
0505 - Juros-Famílias	P	10,00				10,00	
0507 - Dividend.partic.lucros socied.quase-soc.nãofinanc.	P	1 197,00				1 197,00	
050703 - Empresas privadas	P	10,00				10,00	
050799 - Outras	P	1 187,00				1 187,00	
0509 - Participações nos lucros de administ. públicas	P	290,00				290,00	
050999 - Outras	P	290,00				290,00	

Anexo às demonstrações orçamentais 1 - Alterações Orçamentais da Receita

Município de São Pedro do Sul

(designação da autarquia local)

Ano: 2020

Euros

Rubricas	Tipo	Receita					Observações
		Previsões iniciais	Alterações orçamentais			Previsões corrigidas	
			Inscrições/reforços	Diminuições/anulações	Créd. Especiais		
[1]	[2]	[3]	[4]	[5]	[6]	[7]=[3]+[4]-[5]+[6]	[8]
0510 - Rendas	M	4 230 501,00		714 054,68		3 516 446,32	
051099 - Outros	M	4 230 501,00		714 054,68		3 516 446,32	
05109901 - Rede de energia eléctrica	P	641 924,00				641 924,00	
05109902 - Parques eólicos	M	2 245 694,00		714 054,68		1 531 639,32	
05109903 - Actividade termal	P	1 342 873,00				1 342 873,00	
05109999 - Outros	P	10,00				10,00	
0511 - Activos incorpóreos	P	10,00				10,00	
06 - Transferências correntes	M	8 161 609,00	103 849,26	442 405,80		7 823 052,46	
0601 - Sociedades e quase-sociedades não financeiras	M	2 316,00	63,80			2 379,80	
060101 - Públicas	M	20,00	63,80			83,80	
06010102 - Empresas públicas municipais e intermunicipais	P	10,00				10,00	
06010199 - Outras	M	10,00	63,80			73,80	
060102 - Privadas	P	2 296,00				2 296,00	
0602 - Sociedades financeiras	P	10,00				10,00	
060201 - Bancos e outras instituições financeiras	P	10,00				10,00	
0603 - Administração central	M	8 156 380,00	103 785,46	442 405,80		7 817 759,66	
060301 - Estado	M	7 551 202,00	102 582,00			7 653 784,00	
06030101 - Fundo de Equilibrio Financeiro	P	6 684 398,00				6 684 398,00	
06030102 - Fundo Social Municipal	P	409 961,00				409 961,00	
06030103 - Participação fixa no IRS	P	304 042,00				304 042,00	
06030106 - Transferências de Competências - Lei n.º 50/2018	P	10,00				10,00	
06030107 - Particiapção no IVA-art. 26º-A da Lei n.º 73/2013	M	0,00	102 582,00			102 582,00	
06030199 - Outras	P	152 791,00				152 791,00	
060306 - Estado-Particip.comunit.projectos co-financiados	M	509 414,00		442 405,80		67 008,20	
060307 - Serviços e fundos autónomos	M	95 754,00	1 203,46			96 957,46	
06030701 - Transferências de Competências - Lei n.º 50/2018	M	515,00	1 203,46			1 718,46	
06030799 - Outras	P	95 239,00				95 239,00	
060309 - Serv.fund.autón.-Subsist.prot.famíl.polít.act.EFP	P	10,00				10,00	
0605 - Administração local	P	2 873,00				2 873,00	

Anexo às demonstrações orçamentais 1 - Alterações Orçamentais da Receita

Município de São Pedro do Sul

(designação da autarquia local)

Ano: 2020

Euros

Rubricas	Tipo	Receita					Observações
		Previsões iniciais	Alterações orçamentais			Previsões corrigidas	
			Inscrições/reforços	Diminuições/anulações	Créd. Especiais		
[1]	[2]	[3]	[4]	[5]	[6]	[7]=[3]+[4]-[5]+[6]	[8]
060501 - Continente	P	2 873,00				2 873,00	
06050101 - Municípios	P	2 873,00				2 873,00	
0606 - Segurança social	P	10,00				10,00	
060601 - Sistemas de solidariedade e segurança social	P	10,00				10,00	
0607 - Instituições sem fins lucrativos	P	10,00				10,00	
060701 - Instituições sem fins lucrativos	P	10,00				10,00	
0608 - Famílias	P	10,00				10,00	
060801 - Famílias	P	10,00				10,00	
07 - Venda de bens e serviços correntes	M	2 414 669,00	38 152,10	1 164 260,71		1 288 560,39	
0701 - Venda de bens	P	407 914,00				407 914,00	
070101 - Material de escritório	P	10,00				10,00	
070102 - Livros e documentação técnica	P	194,00				194,00	
070103 - Publicações e impressos	P	10,00				10,00	
070110 - Desperdícios, resíduos e refugos	P	10,00				10,00	
07011099 - Outros	P	10,00				10,00	
070111 - Produtos acabados e intermédios	P	407 680,00				407 680,00	
07011102 - Água	P	407 680,00				407 680,00	
070199 - Outros	P	10,00				10,00	
0702 - Serviços	M	872 868,00	36 466,25	34 570,71		874 763,54	
070201 - Aluguer de espaços e equipamentos	P	10 000,00				10 000,00	
070203 - Vistorias e ensaios	P	10,00				10,00	
070206 - Reparações	P	10,00				10,00	
070208 - Serv.sociais,recreativos,culturais e de desporto	M	22 966,00	9 445,71			32 411,71	
07020801 - Serviços sociais	P	8 210,00				8 210,00	
0702080101 - Universidade Sénior	P	8 200,00				8 200,00	
0702080199 - Outros	P	10,00				10,00	
07020802 - Serviços recreativos	P	10,00				10,00	
0702080299 - Outros	P	10,00				10,00	
07020803 - Serviços culturais	P	2 133,00				2 133,00	

Anexo às demonstrações orçamentais 1 - Alterações Orçamentais da Receita

Município de São Pedro do Sul

(designação da autarquia local)

Ano: 2020

Euros

Rubricas	Tipo	Receita					Observações
		Previsões iniciais	Alterações orçamentais			Previsões corrigidas	
			Inscrições/reforços	Diminuições/anulações	Créd. Especiais		
[1]	[2]	[3]	[4]	[5]	[6]	[7]=[3]+[4]-[5]+[6]	[8]
0702080302 - Cine-Teatro	P	2 123,00				2 123,00	
0702080399 - Outros	P	10,00				10,00	
07020804 - Serviços desportivos	M	12 613,00	9 445,71			22 058,71	
070209 - Serviços específicos das autarquias	M	740 609,00	27 020,54	34 570,71		733 058,83	
07020901 - Saneamento	P	10,00				10,00	
07020902 - Resíduos sólidos	P	315 508,00				315 508,00	
07020903 - Transportes colectivos de pessoas e mercadorias	P	53 439,00				53 439,00	
0702090302 - Transportes escolares	P	38 429,00				38 429,00	
0702090303 - Transporte de pessoas e mercadorias	P	15 000,00				15 000,00	
0702090399 - Outros	P	10,00				10,00	
07020904 - Trabalhos por conta de particulares	M	22 590,00	25 393,76			47 983,76	
07020905 - Cemitérios	M	36 103,00	1 626,78	34 570,71		3 159,07	
07020906 - Mercados e feiras	P	10,00				10,00	
07020907 - Parques de estacionamento	P	10,00				10,00	
07020999 - Outros	P	312 939,00				312 939,00	
070299 - Outros	P	99 273,00				99 273,00	
07029902 - Encargos de cobrança de receitas	P	10,00				10,00	
07029999 - Outros	P	99 263,00				99 263,00	
0703 - Rendas	M	1 133 887,00	1 685,85	1 129 690,00		5 882,85	
070301 - Habitações	P	10,00				10,00	
070302 - Edifícios	M	1 129 700,00		1 129 690,00		10,00	
070399 - Outras	M	4 177,00	1 685,85			5 862,85	
08 - Outras receitas correntes	M	54 901,00	86 465,31			141 366,31	
0801 - Outras	M	54 901,00	86 465,31			141 366,31	
080199 - Outras	M	54 901,00	86 465,31			141 366,31	
08019901 - Indemniz.por deterior,roubo extravio bens patrim.	M	7 880,00	81 734,80			89 614,80	
08019902 - Indem.estrag.prov.outrém viat.outr.equip.aut.local	P	10,00				10,00	
08019903 - IVA reembolsado	P	10,00				10,00	
08019904 - IVA Inversão da liquidação	P	10,00				10,00	

Anexo às demonstrações orçamentais 1 - Alterações Orçamentais da Receita

Município de São Pedro do Sul

(designação da autarquia local)

Ano: 2020

Euros

Rubricas	Tipo	Receita					Observações
		Previsões iniciais	Alterações orçamentais			Previsões corrigidas	
			Inscrições/reforços	Diminuições/anulações	Créd. Especiais		
[1]	[2]	[3]	[4]	[5]	[6]	[7]=[3]+[4]-[5]+[6]	[8]
08019999 - Diversas	M	46 991,00	4 730,51			51 721,51	
09 - Venda de bens de investimento	M	35 746,00	128 194,23			163 940,23	
0901 - Terrenos	M	30,00	116 607,03			116 637,03	
090101 - Sociedades e quase-sociedades não financeiras	M	10,00	113 617,03			113 627,03	
090109 - Instituições sem fins lucrativos	P	10,00				10,00	
090110 - Famílias	M	10,00	2 990,00			3 000,00	
0902 - Habitações	P	20,00				20,00	
090201 - Sociedades e quase-sociedades não financeiras	P	10,00				10,00	
090210 - Famílias	P	10,00				10,00	
0903 - Edifícios	P	12 956,00				12 956,00	
090301 - Sociedades e quase-sociedades não financeiras	P	12 936,00				12 936,00	
090309 - Instituições sem fins lucrativos	P	10,00				10,00	
090310 - Famílias	P	10,00				10,00	
0904 - Outros bens de investimento	M	22 740,00	11 587,20			34 327,20	
090401 - Sociedades e quase-sociedades não financeiras	M	22 680,00	1 257,20			23 937,20	
09040101 - Equipamento de transporte	P	22 660,00				22 660,00	
09040102 - Maquinaria e equipamento	P	10,00				10,00	
09040103 - Outros	M	10,00	1 257,20			1 267,20	
090409 - Instituições sem fins lucrativos	P	30,00				30,00	
09040901 - Equipamento de transporte	P	10,00				10,00	
09040902 - Maquinaria e equipamento	P	10,00				10,00	
09040903 - Outros	P	10,00				10,00	
090410 - Famílias	M	30,00	10 330,00			10 360,00	
09041001 - Equipamento de transporte	M	10,00	7 240,00			7 250,00	
09041002 - Maquinaria e equipamento	P	10,00				10,00	
09041003 - Outros	M	10,00	3 090,00			3 100,00	
10 - Transferências de capital	M	12 862 284,00	444 289,21	8 839 598,91		4 466 974,30	
1001 - Sociedades e quase-sociedades não financeiras	P	30,00				30,00	
100101 - Públicas	P	20,00				20,00	

Anexo às demonstrações orçamentais 1 - Alterações Orçamentais da Receita

Município de São Pedro do Sul

(designação da autarquia local)

Ano: 2020

Euros

Rubricas	Tipo	Receita					Observações
		Previsões iniciais	Alterações orçamentais			Previsões corrigidas	
			Inscrições/reforços	Diminuições/anulações	Créd. Especiais		
[1]	[2]	[3]	[4]	[5]	[6]	[7]=[3]+[4]-[5]+[6]	[8]
10010102 - Empresas públicas municipais e intermunicipais	P	10,00				10,00	
10010199 - Outras	P	10,00				10,00	
100102 - Privadas	P	10,00				10,00	
1002 - Sociedades financeiras	P	10,00				10,00	
100201 - Bancos e outras instituições financeiras	P	10,00				10,00	
1003 - Administração central	M	12 764 868,00	388 218,30	8 839 598,91		4 313 487,39	
100301 - Estado	M	1 415 159,00	135 508,00			1 550 667,00	
10030101 - Fundo de Equilibrio Financeiro	P	742 711,00				742 711,00	
10030104 - Cooperação Técnica e Financeira	P	14 940,00				14 940,00	
10030105 - Art. 35º, n.º3 da Lei n.º 73/2013	M	586 818,00	135 508,00			722 326,00	
10030106 - Transferências de Competências - Lei n.º 50/2018	P	10,00				10,00	
10030199 - Outras	P	70 680,00				70 680,00	
100307 - Estado-Particip.comunitária project.co-financiados	M	10 361 349,00	252 710,30	8 535 759,29		2 078 300,01	
100308 - Serviços e fundos autónomos	M	988 360,00		303 839,62		684 520,38	
10030801 - Transferências de Competências - Lei n. 50/2018	P	10,00				10,00	
10030899 - Outras	M	988 350,00		303 839,62		684 510,38	
1005 - Administração local	M	97 346,00	56 070,91			153 416,91	
100501 - Continente	M	97 346,00	56 070,91			153 416,91	
10050101 - Municípios	M	97 346,00	56 070,91			153 416,91	
1006 - Segurança Social	P	10,00				10,00	
100601 - Sistema de solidariedade e segurança social	P	10,00				10,00	
1007 - Instituições sem fins lucrativos	P	10,00				10,00	
100701 - Instituições sem fins lucrativos	P	10,00				10,00	
1008 - Familias	P	10,00				10,00	
100801 - Familias	P	10,00				10,00	
11 - Activos financeiros	P	40,00				40,00	
1108 - Acções e outras participações	P	20,00				20,00	
110801 - Sociedades e quase-sociedades não financeiras	P	10,00				10,00	
110802 - Sociedades financeiras	P	10,00				10,00	

Anexo às demonstrações orçamentais 1 - Alterações Orçamentais da Receita

Município de São Pedro do Sul

(designação da autarquia local)

Ano: 2020

Euros

Rubricas	Tipo	Receita					Observações
		Previsões iniciais	Alterações orçamentais			Previsões corrigidas	
			Inscrições/reforços	Diminuições/anulações	Créd. Especiais		
[1]	[2]	[3]	[4]	[5]	[6]	[7]=[3]+[4]-[5]+[6]	[8]
1109 - Unidades de participação	P	20,00				20,00	
110901 - Sociedades e quase-sociedades não financeiras	P	10,00				10,00	
110903 - Admin.Pública-Admin.central-Estado	P	10,00				10,00	
12 - Passivos financeiros	M	125 454,00	382 783,00			508 237,00	
1206 - Empréstimos a médio e longo prazos	M	125 454,00	382 783,00			508 237,00	
120602 - Sociedades financeiras	M	0,00	382 783,00			382 783,00	
120603 - Admin.Pública-Admin.central-Estado	P	125 454,00				125 454,00	
13 - Outras receitas de capital	M	10,00	7 200,69			7 210,69	
1301 - Outras	M	10,00	7 200,69			7 210,69	
130199 - Outras	M	10,00	7 200,69			7 210,69	
15 - Reposições não abatidas nos pagamentos	M	14 546,00	22,31			14 568,31	
1501 - Reposições não abatidas nos pagamentos	M	14 546,00	22,31			14 568,31	
150101 - Reposições não abatidas nos pagamentos	M	14 546,00	22,31			14 568,31	
16 - Saldo da gerência anterior	M	0,00	15 430,04			15 430,04	
1601 - Saldo orçamental	M	0,00	15 430,04			15 430,04	
160101 - Na posse do serviço	M	0,00	15 430,04			15 430,04	
Total:		30 773 605,00	1 388 627,45	11 230 914,80		20 931 317,65	

O Contabilista Público, _____

Em ____ de ____ de _____

O Orgão de Gestão, _____

Em ____ de ____ de _____

Anexo às demonstrações orçamentais 2 - Alterações Orçamentais da Despesa

Município de São Pedro do Sul

(designação da autarquia local)

Ano: 2020

Euros

Rubricas	Tipo	Despesa					Observações
		Dotações iniciais	Alterações orçamentais			Dotações corrigidas	
			Inscrições/reforços	Diminuições/anulações	Créditos especiais		
[1]	[2]	[3]	[4]	[5]	[6]	[7]=[3]+[4]-[5]+[6]	[8]
01 - Despesas com o pessoal	M	7 361 301,00	239 917,00	415 675,06		7 185 542,94	
0101 - Remunerações certas e permanentes	M	5 648 101,00	125 450,00	302 136,82		5 471 414,18	
010101 - Titulares órgãos soberania e memb. órgãos autárq.	M	191 824,00		22 522,38		169 301,62	
010104 - Pessoal quadros-Regime contrato individ. trabalho	M	3 754 928,00	38 829,00	106 380,07		3 687 376,93	
01010401 - Pessoal em funções	M	3 662 313,00		37 796,70		3 624 516,30	
01010402 - Alterações obrigatórias de posicionamento rem.	M	0,00	38 829,00	5 060,70		33 768,30	
01010404 - Recrutamento de Pessoal para novos postos de trab.	M	92 615,00		63 522,67		29 092,33	
010105 - Pessoal além dos quadros	P	100,00				100,00	
010106 - Pessoal contratado a termo	M	8 298,00		8 098,00		200,00	
01010601 - Pessoal em funções	P	100,00				100,00	
01010604 - Recrutamento de Pessoal para novos postos de trab.	M	8 198,00		8 098,00		100,00	
010107 - Pessoal em regime de tarefa ou avença	M	133 147,00	10 000,00	40 072,69		103 074,31	
010108 - Pessoal aguardando aposentação	P	100,00				100,00	
010109 - Pessoal em qualquer outra situação	M	312 951,00	35 380,00	1,41		348 329,59	
010110 - Gratificações	P	300,00				300,00	
01011001 - Membros dos órgãos autárquicos	P	100,00				100,00	
01011002 - Pessoal dos quadros	P	100,00				100,00	
01011003 - Outros	P	100,00				100,00	
010111 - Representação	M	50 824,00		1 170,67		49 653,33	
010112 - Suplementos e prémios	P	100,00				100,00	
010113 - Subsidio de refeição	M	449 516,00	1 350,00	103 787,75		347 078,25	
01011301 - Pessoal dos quadros	M	409 847,00		97 384,76		312 462,24	
0101130101 - Pessoal dos Quadros-RCTFP	M	409 847,00		97 384,76		312 462,24	
01011302 - Pessoal em qualquer outra situação	M	33 658,00	1 350,00	5 433,88		29 574,12	
01011303 - Membros dos orgãos autárquicos	M	6 011,00		969,11		5 041,89	
010114 - Subsídio de férias e de Natal	M	676 013,00	37 947,00	103,19		713 856,81	
01011401 - Pessoal dos quadros	M	622 488,00	24 046,00	2,48		646 531,52	
0101140101 - Pessoal dos Quadros-RCTFP	M	622 488,00	24 046,00	2,48		646 531,52	
01011402 - Pessoal em qualquer outra situação	M	53 525,00	2 677,00	0,66		56 201,34	

Anexo às demonstrações orçamentais 2 - Alterações Orçamentais da Despesa

Município de São Pedro do Sul

(designação da autarquia local)

Ano: 2020

Euros

Rubricas	Tipo	Despesa					Observações
		Dotações iniciais	Alterações orçamentais			Dotações corrigidas	
			Inscrições/reforços	Diminuições/anulações	Créditos especiais		
[1]	[2]	[3]	[4]	[5]	[6]	[7]=[3]+[4]-[5]+[6]	[8]
01011403 - Membros dos órgãos autárquicos	M	0,00	11 224,00	100,05		11 123,95	
010115 - Remunerações por doença e maternidade/paternidade	M	70 000,00	1 944,00	20 000,66		51 943,34	
0102 - Abonos variáveis ou eventuais	M	111 200,00	15 000,00	13 962,12		112 237,88	
010201 - Gratificações variáveis ou eventuais	P	100,00				100,00	
010202 - Horas extraordinárias	M	50 000,00	15 000,00	695,29		64 304,71	
010203 - Alimentação e alojamento	P	600,00				600,00	
010204 - Ajudas de custo	M	20 000,00		7 320,50		12 679,50	
010205 - Abono para falhas	M	6 600,00		2 317,21		4 282,79	
010206 - Formação	P	100,00				100,00	
010207 - Colaboração técnica e especializada	P	100,00				100,00	
010208 - Subsídios e abonos fixação, residência alojamento	P	100,00				100,00	
010209 - Subsídio de prevenção	P	100,00				100,00	
010210 - Subsídio de trabalho nocturno	M	2 000,00		831,48		1 168,52	
010211 - Subsídio de turno	P	100,00				100,00	
010212 - Indemnizações por cessação de funções	P	100,00				100,00	
010213 - Outros suplementos e prémios	M	30 700,00		2 797,64		27 902,36	
01021301 - Prémios de desempenho	P	100,00				100,00	
01021302 - Outros	P	600,00				600,00	
01021303 - Senhas de Presença	M	30 000,00		2 797,64		27 202,36	
010214 - Outros abonos em numerário ou espécie	P	600,00				600,00	
0103 - Segurança social	M	1 602 000,00	99 467,00	99 576,12		1 601 890,88	
010301 - Encargos com a saúde	M	255 000,00	44 882,00	49 866,52		250 015,48	
010302 - Outros encargos com a saúde	M	64 500,00	2 000,00	8 628,33		57 871,67	
010303 - Subsídio familiar a criança e jovens	M	23 915,00		1 280,50		22 634,50	
010304 - Outras prestações familiares	M	100,00	1 931,00	100,24		1 930,76	
010305 - Contribuições para a segurança social	M	1 159 185,00	49 654,00	30 054,03		1 178 784,97	
01030501 - Assistência na doença dos funcionários públicos	P	100,00				100,00	
01030502 - Segurança social dos funcionários públicos	M	1 092 508,00	39 654,00	27 067,56		1 105 094,44	
0103050201 - Caixa Geral de Aposentações	M	672 485,00	22 534,00	0,96		695 018,04	

Anexo às demonstrações orçamentais 2 - Alterações Orçamentais da Despesa

Município de São Pedro do Sul

(designação da autarquia local)

Ano: 2020

Euros

Rubricas	Tipo	Despesa					Observações
		Dotações iniciais	Alterações orçamentais			Dotações corrigidas	
			Inscrições/reforços	Diminuições/anulações	Créditos especiais		
[1]	[2]	[3]	[4]	[5]	[6]	[7]=[3]+[4]-[5]+[6]	[8]
0103050202 - Regime Geral	M	420 023,00	17 120,00	27 066,60		410 076,40	
01030503 - Segurança social-Regime geral	M	66 077,00	8 500,00	2 084,39		72 492,61	
01030504 - Outros	M	500,00	1 500,00	902,08		1 097,92	
010306 - Acidentes em serviço e doenças profissionais	M	500,00		400,00		100,00	
010308 - Outras pensões	M	6 000,00	1 000,00	2,20		6 997,80	
010309 - Seguros	M	90 900,00		9 124,30		81 775,70	
01030901 - Seguros acidentes trabalho doenças profissionais	M	90 800,00		9 124,30		81 675,70	
01030902 - Seguros de saúde	P	100,00				100,00	
010310 - Outras despesas de segurança social	M	1 900,00		120,00		1 780,00	
01031001 - Eventualidade Maternidade,paternidade e adopção	P	100,00				100,00	
01031099 - Outras despesas de segurança social	M	1 800,00		120,00		1 680,00	
02 - Aquisição de bens e serviços	M	5 498 263,00	1 284 341,99	2 141 714,04		4 640 890,95	
0201 - Aquisição de bens	M	973 019,00	355 943,72	322 496,60		1 006 466,12	
020101 - Matérias-primas e subsidiárias	M	29 500,00	20 000,00	1 837,36		47 662,64	
020102 - Combustíveis e lubrificantes	M	390 000,00	2 000,00	103 143,25		288 856,75	
02010201 - Gasolina	M	17 000,00	2 000,00	10 457,99		8 542,01	
02010202 - Gasóleo	M	275 000,00		54 563,83		220 436,17	
02010299 - Outros	M	98 000,00		38 121,43		59 878,57	
020103 - Munições, explosivos e artifícios	M	500,00		400,00		100,00	
020104 - Limpeza e higiene	M	14 500,00	8 000,00	4 420,17		18 079,83	
020105 - Alimentação-Refeições confeccionadas	M	1 000,00		574,99		425,01	
020106 - Alimentação-Géneros para confeccionar	M	500,00		400,00		100,00	
020107 - Vestuário e artigos pessoais	M	500,00		400,00		100,00	
020108 - Material de escritório	M	13 000,00	5 000,00	2 447,52		15 552,48	
020109 - Produtos químicos e farmacêuticos	M	2 000,00		455,08		1 544,92	
020110 - Produtos vendidos nas farmácias	M	500,00	531,00	150,78		880,22	
020111 - Material de consumo clínico	M	500,00		400,00		100,00	
020112 - Material de transporte-Peças	M	72 500,00	20 000,00	25 363,59		67 136,41	
020113 - Material de consumo hoteleiro	M	500,00		400,00		100,00	

Anexo às demonstrações orçamentais 2 - Alterações Orçamentais da Despesa

Município de São Pedro do Sul

(designação da autarquia local)

Ano: 2020

Euros

Rubricas	Tipo	Despesa					Observações
		Dotações iniciais	Alterações orçamentais			Dotações corrigidas	
			Inscrições/reforços	Diminuições/anulações	Créditos especiais		
[1]	[2]	[3]	[4]	[5]	[6]	[7]=[3]+[4]-[5]+[6]	[8]
020114 - Outro material-Peças	M	41 000,00	5 000,00	3 400,90		42 599,10	
020115 - Prémios, condecorações e ofertas	M	3 000,00	28 500,00	5 475,63		26 024,37	
020116 - Mercadorias para venda	M	500,00		400,00		100,00	
02011603 - Outras	M	500,00		400,00		100,00	
020117 - Ferramentas e utensílios	M	12 500,00	33 544,00	32 126,33		13 917,67	
020118 - Livros e documentação técnica	M	1 500,00		900,00		600,00	
020119 - Artigos honoríficos e de decoração	M	500,00		440,00		60,00	
020120 - Material de educação, cultura e recreio	M	1 000,00		615,37		384,63	
020121 - Outros bens	M	387 519,00	233 368,72	138 745,63		482 142,09	
0202 - Aquisição de serviços	M	4 525 244,00	928 398,27	1 819 217,44		3 634 424,83	
020201 - Encargos das instalações	M	1 298 000,00	149 037,13	549 095,57		897 941,56	
020202 - Limpeza e higiene	M	338 000,00	15 000,00	45 716,22		307 283,78	
020203 - Conservação de bens	M	115 000,00	38 200,00	3 905,01		149 294,99	
020204 - Locação de edifícios	M	28 000,00		1 361,34		26 638,66	
020205 - Locação de material de informática	M	500,00		400,00		100,00	
020206 - Locação de material de transporte	M	10 326,00		10 226,00		100,00	
020208 - Locação de outros bens	M	500,00	24 000,00	24 400,00		100,00	
020209 - Comunicações	M	115 500,00	9 800,00	28 135,05		97 164,95	
020210 - Transportes	M	476 016,00	65 000,00	278 172,64		262 843,36	
020211 - Representação dos serviços	M	1 500,00		1 392,59		107,41	
020212 - Seguros	M	89 000,00		59,61		88 940,39	
020213 - Deslocações e estadas	M	6 300,00		3 758,15		2 541,85	
020214 - Estudos, pareceres, projectos e consultadoria	M	503 401,00	207 366,00	323 698,04		387 068,96	
020215 - Formação	M	11 000,00		4 682,76		6 317,24	
020216 - Seminários, exposições e similares	M	1 000,00		900,00		100,00	
020217 - Publicidade	M	16 091,00	29 600,00	26 795,25		18 895,75	
020218 - Vigilância e segurança	M	500,00		400,00		100,00	
020219 - Assistência técnica	M	33 000,00		8 997,63		24 002,37	
020220 - Outros trabalhos especializados	M	527 559,00	227 074,14	279 897,57		474 735,57	

Anexo às demonstrações orçamentais 2 - Alterações Orçamentais da Despesa

Município de São Pedro do Sul

(designação da autarquia local)

Ano: 2020

Euros

Rubricas	Tipo	Despesa					Observações
		Dotações iniciais	Alterações orçamentais			Dotações corrigidas	
			Inscrições/reforços	Diminuições/anulações	Créditos especiais		
[1]	[2]	[3]	[4]	[5]	[6]	[7]=[3]+[4]-[5]+[6]	[8]
020221 - Utilização de infra-estruturas de transportes	M	500,00		400,00		100,00	
020222 - Serviços de saúde	M	500,00		440,00		60,00	
020224 - Encargos de cobrança de receitas	M	51 000,00		3 685,08		47 314,92	
020225 - Outros serviços	M	902 051,00	163 321,00	222 698,93		842 673,07	
03 - Juros e outros encargos	M	61 470,00	14 259,00	10 013,34		65 715,66	
0301 - Juros da dívida pública	M	27 270,00	10 569,00	3 291,00		34 548,00	
030103 - Socied.financ.-Bancos e outras instit. financeiras	M	26 408,00	9 928,00	2 744,49		33 591,51	
03010302 - Empréstimos de médio e longo prazos	M	26 408,00	9 928,00	2 744,49		33 591,51	
030105 - Admin.pública-Admin.central-Estado	M	762,00	641,00	546,51		856,49	
03010502 - Empréstimos de médio e longo prazo	M	762,00	641,00	546,51		856,49	
030106 - Admin.pública-Admin.central-Serv. fundos autónomos	P	100,00				100,00	
0302 - Outros encargos correntes da dívida pública	P	100,00				100,00	
030201 - Despesas diversas	P	100,00				100,00	
0303 - Juros de locação financeira	M	2 000,00		1 600,00		400,00	
030305 - Material de transporte	M	500,00		400,00		100,00	
030306 - Material de informática	M	500,00		400,00		100,00	
030307 - Maquinaria e equipamento	M	500,00		400,00		100,00	
030308 - Outros investimentos	M	500,00		400,00		100,00	
0304 - Juros tributários	M	1 000,00		800,00		200,00	
030401 - Indemnizatórios	M	500,00		400,00		100,00	
030402 - Outros	M	500,00		400,00		100,00	
0305 - Outros juros	M	15 600,00		912,91		14 687,09	
030502 - Outros	M	15 600,00		912,91		14 687,09	
03050201 - Despesas Diversas	P	100,00				100,00	
03050202 - Juros de Mora	M	15 000,00		512,91		14 487,09	
03050299 - Outros	M	500,00		400,00		100,00	
0306 - Outros encargos financeiros	M	15 500,00	3 690,00	3 409,43		15 780,57	
030601 - Outros encargos financeiros	M	15 500,00	3 690,00	3 409,43		15 780,57	
03060101 - O.E.F. Serviços Bancarios	M	15 000,00	3 690,00	3 009,43		15 680,57	

Anexo às demonstrações orçamentais 2 - Alterações Orçamentais da Despesa

Município de São Pedro do Sul

(designação da autarquia local)

Ano: 2020

Euros

Rubricas	Tipo	Despesa					Observações
		Dotações iniciais	Alterações orçamentais			Dotações corrigidas	
			Inscrições/reforços	Diminuições/anulações	Créditos especiais		
[1]	[2]	[3]	[4]	[5]	[6]	[7]=[3]+[4]-[5]+[6]	[8]
03060199 - O.E.F. Outros	M	500,00		400,00		100,00	
04 - Transferências correntes	M	1 768 560,00	277 812,21	289 811,93		1 756 560,28	
0401 - Sociedades e quase sociedades não financeiras	M	16 800,00	4 000,00	4 218,48		16 581,52	
040101 - Públicas	M	15 800,00	4 000,00	3 318,48		16 481,52	
04010101 - Empresas públicas municipais e intermunicipais	M	15 800,00	4 000,00	3 318,48		16 481,52	
040102 - Privadas	M	1 000,00		900,00		100,00	
0403 - Administração central	M	13 600,00		3 813,68		9 786,32	
040301 - Estado	M	13 500,00		3 813,68		9 686,32	
040305 - Serviços e fundos autónomos	P	100,00				100,00	
0405 - Administração local	M	1 065 910,00	50 000,00	95 674,89		1 020 235,11	
040501 - Continente	M	1 065 910,00	50 000,00	95 674,89		1 020 235,11	
04050101 - Munícipios	M	500,00		400,00		100,00	
04050102 - Freguesias	M	959 360,00	10 000,00	34 775,51		934 584,49	
04050104 - Associações de munícipios	M	65 250,00	35 000,00	47 305,08		52 944,92	
04050107 - Assembleias distritais	P	100,00				100,00	
04050108 - Outros	M	40 700,00	5 000,00	13 194,30		32 505,70	
0406 - Segurança social	P	100,00				100,00	
040601 - Sistemas de solidariedade e segurança social	P	100,00				100,00	
0407 - Instituições sem fins lucrativos	M	504 150,00	119 372,21	123 906,50		499 615,71	
040701 - Instituições sem fins lucrativos	M	504 150,00	119 372,21	123 906,50		499 615,71	
0408 - Famílias	M	168 000,00	104 440,00	62 198,38		210 241,62	
040802 - Outras	M	168 000,00	104 440,00	62 198,38		210 241,62	
04080201 - Programas Ocupacionais	M	82 000,00	15 000,00	7 243,98		89 756,02	
04080202 - Outras	M	86 000,00	89 440,00	54 954,40		120 485,60	
05 - Subsídios	P	300,00				300,00	
0501 - Sociedades e quase-sociedades não financeiras	P	300,00				300,00	
050101 - Públicas	P	200,00				200,00	
05010101 - Empresas públicas municipais e intermunicipais	P	100,00				100,00	
05010102 - Outras	P	100,00				100,00	

Anexo às demonstrações orçamentais 2 - Alterações Orçamentais da Despesa

Município de São Pedro do Sul

(designação da autarquia local)

Ano: 2020

Euros

Rubricas	Tipo	Despesa					Observações
		Dotações iniciais	Alterações orçamentais			Dotações corrigidas	
			Inscrições/reforços	Diminuições/anulações	Créditos especiais		
[1]	[2]	[3]	[4]	[5]	[6]	[7]=[3]+[4]-[5]+[6]	[8]
050103 - Privadas	P	100,00				100,00	
06 - Outras despesas correntes	M	126 300,00	29 000,00	63 643,03		91 656,97	
0602 - Diversas	M	126 300,00	29 000,00	63 643,03		91 656,97	
060201 - Impostos e taxas	M	103 500,00	29 000,00	41 897,79		90 602,21	
06020101 - Impostos e Taxas pagos pela Autarquia	M	93 000,00	29 000,00	31 446,55		90 553,45	
0602010101 - Taxa de Gestão de Resíduos - TGR	M	58 000,00	18 000,00	6 261,47		69 738,53	
0602010199 - Outras	M	35 000,00	11 000,00	25 185,08		20 814,92	
06020102 - Restituições de impostos ou taxas cobrados	M	10 500,00		10 451,24		48,76	
060202 - Activos incorpóreos	P	100,00				100,00	
060203 - Outras	M	22 700,00		21 745,24		954,76	
06020301 - Outras restituições	M	11 200,00		10 595,24		604,76	
06020302 - IVA pago	M	10 000,00		9 900,00		100,00	
06020305 - Outras	M	1 500,00		1 250,00		250,00	
07 - Aquisição de bens de capital	M	14 831 098,00	1 373 126,96	9 916 199,50		6 288 025,46	
0701 - Investimentos	M	6 579 628,00	669 047,43	4 166 651,15		3 082 024,28	
070101 - Terrenos	M	387 923,00	204 245,39	322 849,32		269 319,07	
070103 - Edifícios	M	1 630 150,00	141 380,04	1 457 984,24		313 545,80	
07010301 - Instalações de serviços	M	107 523,00		107 323,00		200,00	
07010302 - Instalações desportivas e recreativas	M	558 704,00		379 641,84		179 062,16	
07010304 - Creches	M	246 698,00	15 900,00	262 258,15		339,85	
07010305 - Escolas	M	603 618,00	5 000,00	529 108,57		79 509,43	
07010307 - Outros	M	113 607,00	120 480,04	179 652,68		54 434,36	
070104 - Construções diversas	M	3 558 130,00	183 206,00	1 757 159,84		1 984 176,16	
07010405 - Parques e jardins	M	1 171 987,00	12 000,00	449 406,20		734 580,80	
07010409 - Sinalização e trânsito	M	58 844,00		58 644,00		200,00	
07010413 - Outros	M	2 327 299,00	171 206,00	1 249 109,64		1 249 395,36	
070106 - Material de transporte	M	102 031,00	30 345,00	80 510,59		51 865,41	
07010602 - Outro	M	102 031,00	30 345,00	80 510,59		51 865,41	
070107 - Equipamento de informática	M	173 822,00	17 237,00	82 018,85		109 040,15	

Anexo às demonstrações orçamentais 2 - Alterações Orçamentais da Despesa

Município de São Pedro do Sul

(designação da autarquia local)

Ano: 2020

Euros

Rubricas	Tipo	Despesa					Observações
		Dotações iniciais	Alterações orçamentais			Dotações corrigidas	
			Inscrições/reforços	Diminuições/anulações	Créditos especiais		
[1]	[2]	[3]	[4]	[5]	[6]	[7]=[3]+[4]-[5]+[6]	[8]
070108 - Software informático	M	154 553,00		74 266,63		80 286,37	
070109 - Equipamento administrativo	M	70 533,00		55 688,76		14 844,24	
070110 - Equipamento básico	M	284 289,00	34 050,00	188 147,79		130 191,21	
07011002 - Outro	M	284 289,00	34 050,00	188 147,79		130 191,21	
070111 - Ferramentas e utensílios	M	155 874,00		85 705,66		70 168,34	
070112 - Artigos e objectos de valor	M	2 500,00		2 400,00		100,00	
070115 - Outros investimentos	M	59 823,00	58 584,00	59 919,47		58 487,53	
0702 - Locação financeira	M	4 000,00		3 600,00		400,00	
070205 - Material de transporte	M	1 000,00		900,00		100,00	
070206 - Material de informática	M	1 000,00		900,00		100,00	
070207 - Maquinaria e equipamento	M	1 000,00		900,00		100,00	
070209 - Outros investimentos	M	1 000,00		900,00		100,00	
0703 - Bens de domínio público	M	8 247 470,00	704 079,53	5 745 948,35		3 205 601,18	
070303 - Outras construções e infraestruturas	M	8 247 470,00	704 079,53	5 745 948,35		3 205 601,18	
07030301 - Viadutos, arruamentos e obras complementares	M	3 656 511,00	350 500,92	2 369 230,39		1 637 781,53	
07030302 - Sistemas de drenagem de águas residuais	M	730 696,00	19 427,00	396 335,21		353 787,79	
07030303 - Estações de tratamento de águas residuais	M	1 872 938,00	334 151,61	1 078 877,91		1 128 211,70	
07030307 - Captação e distribuição de água	M	888 077,00		802 356,84		85 720,16	
07030313 - Outros	M	1 099 248,00		1 099 148,00		100,00	
08 - Transferências de capital	M	798 660,00	8 500,00	309 555,64		497 604,36	
0801 - Sociedades e quase sociedades não financeiras	P	200,00				200,00	
080101 - Públicas	P	100,00				100,00	
08010101 - Empresas públicas municipais e intermunicipais	P	100,00				100,00	
080102 - Privadas	P	100,00				100,00	
0803 - Administração central	P	200,00				200,00	
080301 - Estado	P	100,00				100,00	
080306 - Serviços e fundos autónomos	P	100,00				100,00	
0805 - Administração local	M	498 160,00	8 500,00	224 488,06		282 171,94	
080501 - Continente	M	498 160,00	8 500,00	224 488,06		282 171,94	

Anexo às demonstrações orçamentais 2 - Alterações Orçamentais da Despesa

Município de São Pedro do Sul

(designação da autarquia local)

Ano: 2020

Euros

Rubricas	Tipo	Despesa					Observações
		Dotações iniciais	Alterações orçamentais			Dotações corrigidas	
			Inscrições/reforços	Diminuições/anulações	Créditos especiais		
[1]	[2]	[3]	[4]	[5]	[6]	[7]=[3]+[4]-[5]+[6]	[8]
08050101 - Munícipios	M	38 500,00		38 400,00		100,00	
08050102 - Freguesias	M	220 000,00	5 000,00	24 900,00		200 100,00	
08050104 - Associações de munícipios	M	238 560,00	3 500,00	160 288,06		81 771,94	
08050107 - Assembleias distritais	P	100,00				100,00	
08050108 - Outros	M	1 000,00		900,00		100,00	
0806 - Segurança social	P	100,00				100,00	
080601 - Sistema de solidariedade e segurança social	P	100,00				100,00	
0807 - Instituições sem fins lucrativos	M	295 000,00		80 167,58		214 832,42	
080701 - Instituições sem fins lucrativos	M	295 000,00		80 167,58		214 832,42	
0808 - Famílias	M	5 000,00		4 900,00		100,00	
080802 - Outras	M	5 000,00		4 900,00		100,00	
09 - Activos financeiros	M	25 860,00	25 560,00	4,50		51 415,50	
0907 - Acções e outras participações	P	300,00				300,00	
090701 - Socied.e quase socied.não financeiras-Privadas	P	100,00				100,00	
090702 - Socied.e quase socied.não financeiras-Públicas	P	100,00				100,00	
090703 - Socied.financ.-Bancos e outras instit. financeiras	P	100,00				100,00	
0908 - Unidades de participação	M	25 560,00	25 560,00	4,50		51 115,50	
090802 - Socied.e quase socied.não financeiras-Públicas	M	25 560,00	25 560,00	4,50		51 115,50	
10 - Passivos financeiros	M	296 693,00	56 720,00	7,47		353 405,53	
1006 - Empréstimos a médio e longo prazos	M	296 693,00	56 720,00	7,47		353 405,53	
100603 - Socied.financ.-Bancos e outras instit. financeiras	M	281 471,00	56 720,00	7,36		338 183,64	
100605 - Admin.pública-Admin.central-Estado	M	15 222,00		0,11		15 221,89	
11 - Outras despesas de capital	M	5 100,00		4 900,00		200,00	
1102 - Diversas	M	5 100,00		4 900,00		200,00	
110201 - Restituições	M	5 000,00		4 900,00		100,00	

Anexo às demonstrações orçamentais 2 - Alterações Orçamentais da Despesa

Município de São Pedro do Sul

(designação da autarquia local)

Ano: 2020

Euros

Rubricas	Tipo	Despesa					Observações
		Dotações iniciais	Alterações orçamentais			Dotações corrigidas	
			Inscrições/reforços	Diminuições/anulações	Créditos especiais		
[1]	[2]	[3]	[4]	[5]	[6]	[7]=[3]+[4]-[5]+[6]	[8]
110299 - Outras	P	100,00				100,00	
	Total:	30 773 605,00	3 309 237,16	13 151 524,51		20 931 317,65	

O Contabilista Público, _____

JOSÉ LUÍS MARQUES ANTUNES

Assinado de forma digital por JOSÉ LUÍS MARQUES ANTUNES
Dados: 2021.06.25 16:05:44 +01'00'

Em ____ de ____ de _____

O Orgão de Gestão, _____

Em ____ de ____ de _____

VÍTOR MANUEL DE ALMEIDA FIGUEIREDO

Digitally signed by VÍTOR MANUEL DE ALMEIDA FIGUEIREDO
Date: 2021.06.25 15:59:28 +01:00

Anexo às demonstrações orçamentais 3 - Alterações ao Plano Plurianual de Investimentos

Município de São Pedro do Sul

(designação da autarquia local)

Ano: 2020

Euros

Objetivo	Número do projeto	Designação do projeto	Datas		Financiamento Definido							Modificação (+/-)
			Inicio	Fim	Ano 2020		Períodos seguintes					
					Dotação atual	Dotação corrigida	Ano 2021	Ano 2022	Ano 2023	Ano 2024	Outros	
[1]	[2]	[3]	[4]	[5]	[6]	[7]	[8]	[9]	[10]	[11]	[12]	[13]=[7]-[6]
01	2019/94	Jardim Infantil de Santa Cruz da Trapa	06/2019	12/2021	260 386,00	300,00	104 152,00	0,00	0,00	0,00	0,00	-260 086,00
01	2020/1	Mobiliário e equipamento para o Ensino Pré-Escolar	01/2020	12/2020	2 500,00	635,30	0,00	0,00	0,00	0,00	0,00	-1 864,70
01	2020/2	Equipamento Informático	01/2020	12/2020	5 000,00	200,00	0,00	0,00	0,00	0,00	0,00	-4 800,00
01	2020/3	Remodelação de infraestruturas do Ensino Pré-Escolar	01/2020	12/2020	10 000,00	239,85	0,00	0,00	0,00	0,00	0,00	-9 760,15
01	2017/7	Requalificação e ampliação da Escola do 1º CEB de Vila Maior	09/2017	12/2020	213 588,00	174 871,30	0,00	0,00	0,00	0,00	0,00	-38 716,70
01	2018/75	Promoção do Sucesso Educativo na Região Viseu Dão Lafões	01/2018	12/2021	5 000,00	300,00	0,00	0,00	0,00	0,00	0,00	-4 700,00
01	2019/7	Cobertura da Entrada do Centro Escolar de São Pedro do Sul	01/2019	12/2020	7 950,00	0,00	0,00	0,00	0,00	0,00	0,00	-7 950,00
01	2020/4	Mobiliário e equipamento para o Ensino Básico	01/2020	12/2021	2 500,00	1 300,55	0,00	0,00	0,00	0,00	0,00	-1 199,45
01	2020/5	Equipamento Informático	01/2020	12/2020	5 000,00	258,85	0,00	0,00	0,00	0,00	0,00	-4 741,15
01	2020/6	Remodelação de infraestruturas do Ensino Básico 2020	01/2020	12/2020	10 000,00	100,00	0,00	0,00	0,00	0,00	0,00	-9 900,00
01	2020/7	Cobertura da Zona de Recreio do Centro Escolar de São Pedro do Sul	03/2020	09/2020	63 600,00	100,00	0,00	0,00	0,00	0,00	0,00	-63 500,00
01	2020/8	Cobertura do Pólo Escolar de Carvalhais	03/2020	09/2020	53 000,00	100,00	0,00	0,00	0,00	0,00	0,00	-52 900,00
01	2020/87	Substituição da Cobertura da EBI de Santa Cruz da Trapa	09/2020	03/2021	0,00	4 998,96	95 000,00	0,00	0,00	0,00	0,00	4 998,96
01	2018/74	Requalificação e modernização das instalações da Escola Secundária de São Pedro do Sul	09/2020	09/2022	370 128,00	100,00	2 266 211,00	982 942,00	0,00	0,00	0,00	-370 028,00
02	2020/5030	Dinamização do Ciné - Teatro Jaime Gralheiro	01/2020	12/2020	10 000,00	200,00	0,00	0,00	0,00	0,00	0,00	-9 800,00
02	2017/9	Construção e Remodelação de Instalações Desportivas	06/2019	12/2021	211 303,00	100,00	211 302,00	0,00	0,00	0,00	0,00	-211 203,00
02	2019/12	Requalificação e beneficiação do Pavilhão e Piscinas Municipais	01/2019	12/2020	307 401,00	177 812,22	0,00	0,00	0,00	0,00	0,00	-129 588,78
02	2020/10	Remodelação de instalações desportivas	01/2020	12/2020	10 000,00	1 049,94	0,00	0,00	0,00	0,00	0,00	-8 950,06
02	2020/11	Construção do Centro Municipal de Trail	04/2020	10/2020	30 000,00	100,00	0,00	0,00	0,00	0,00	0,00	-29 900,00
03	2020/5019	Apoio social aos alunos do Ensino Básico 2020	08/2020	11/2020	2 000,00	100,00	0,00	0,00	0,00	0,00	0,00	-1 900,00
04	2015/15	Parque Urbano das Nogueiras	07/2017	12/2021	1 106 735,00	714 523,15	0,00	0,00	0,00	0,00	0,00	-392 211,85
04	2016/12	Valorização, Reabilitação e Conservação das Termas Romanas de São Pedro do Sul	03/2017	12/2020	158 007,00	54 434,36	0,00	0,00	0,00	0,00	0,00	-103 572,64

Anexo às demonstrações orçamentais 3 - Alterações ao Plano Plurianual de Investimentos

Município de São Pedro do Sul

(designação da autarquia local)

Ano: 2020

Euros

Objetivo	Número do projeto	Designação do projeto	Datas		Financiamento Definido							Modificação (+/-)
			Inicio	Fim	Ano 2020		Períodos seguintes					
					Dotação atual	Dotação corrigida	Ano 2021	Ano 2022	Ano 2023	Ano 2024	Outros	
[1]	[2]	[3]	[4]	[5]	[6]	[7]	[8]	[9]	[10]	[11]	[12]	[13]=[7]-[6]
04	2016/48	Reabilitação da antiga Cadeia para Instalação do Centro de Desenvolvimento e Inovação Social	07/2020	12/2020	10 000,00	100,00	0,00	0,00	0,00	0,00	0,00	-9 900,00
04	2020/14	Renovação do espaço da Feira em São Pedro do Sul	01/2020	12/2020	31 000,00	100,00	0,00	0,00	0,00	0,00	0,00	-30 900,00
04	2015/14	ETAR Intermunicipal São Pedro do Sul e Vouzela	11/2016	06/2020	1 503 830,00	1 030 343,95	0,00	0,00	0,00	0,00	0,00	-473 486,05
04	2016/14	Saneamento e Abastecimento Àgua a Serrazes	07/2017	12/2020	1 000,00	2 512,60	0,00	0,00	0,00	0,00	0,00	1 512,60
04	2016/15	Saneamento e Abastecimento Água à Rompecilha	01/2016	12/2020	10 712,00	681,61	0,00	0,00	0,00	0,00	0,00	-10 030,39
04	2016/16	Construção de Estações de Tratamento de Àguas Residuais	01/2016	12/2020	21 310,00	100,00	0,00	0,00	0,00	0,00	0,00	-21 210,00
04	2016/18	Construção de Rede Saneamento e Tratamento em Carvalhais e Covelo	01/2016	12/2020	11 124,00	11 122,46	0,00	0,00	0,00	0,00	0,00	-1,54
04	2016/49	Saneamento e abastecimento de Água em Figueiredo - Figueiredo de Alva	12/2016	12/2020	1 649,00	1 648,82	0,00	0,00	0,00	0,00	0,00	-0,18
04	2017/24	Saneamento e Abastecimento de Água em Fermontelos e Figueiredo de Alva (2ª fase)	07/2017	12/2020	355 902,00	214 378,86	0,00	0,00	0,00	0,00	0,00	-141 523,14
04	2019/18	ETAR Rio de Mel	07/2020	05/2021	23 055,00	100,00	76 850,00	0,00	0,00	0,00	0,00	-22 955,00
04	2019/19	ETAR de Lourosa	07/2019	12/2020	155 555,00	55 684,12	0,00	0,00	0,00	0,00	0,00	-99 870,88
04	2019/20	ETAR da Gralheira	05/2019	08/2020	0,00	0,00	0,00	0,00	0,00	0,00	0,00	0,00
04	2019/27	Saneamento Figueiredo Alva	01/2019	12/2020	89 990,00	73 195,82	0,00	0,00	0,00	0,00	0,00	-16 794,18
04	2020/15	Aquisição de terrenos para sistemas de saneamento	01/2020	12/2020	20 000,00	21 092,00	0,00	0,00	0,00	0,00	0,00	1 092,00
04	2020/17	Ampliação e remodelação dos sistema de saneamento básico concelhio	01/2020	12/2020	25 000,00	1 069,69	0,00	0,00	0,00	0,00	0,00	-23 930,31
04	2020/20	ETAR de Sul	07/2020	06/2021	15 741,00	100,00	117 649,55	0,00	0,00	0,00	0,00	-15 641,00
04	2020/74	ETAR do Boco	07/2020	06/2021	33 167,00	41 483,63	233 551,19	0,00	0,00	0,00	0,00	8 316,63
04	2020/75	ETAR de Figueiredo de Alva	10/2020	12/2021	21 200,00	100,00	274 242,46	0,00	0,00	0,00	0,00	-21 100,00
04	2020/76	ETAR de Manhouce	09/2020	12/2021	19 080,00	100,00	110 350,50	0,00	0,00	0,00	0,00	-18 980,00
04	2020/77	Estação Elevatória das Termas - Principal	09/2020	12/2021	39 750,00	100,00	39 750,00	0,00	0,00	0,00	0,00	-39 650,00
04	2020/78	Estação Elevatória das Termas - Balneários	01/2020	12/2020	5 300,00	100,00	0,00	0,00	0,00	0,00	0,00	-5 200,00
04	2020/79	Estação elevatória do Gerós	01/2020	12/2020	7 950,00	100,00	0,00	0,00	0,00	0,00	0,00	-7 850,00
04	2020/80	Estação elevatória do Lenteiro do Rio	01/2020	12/2020	5 300,00	100,00	0,00	0,00	0,00	0,00	0,00	-5 200,00
04	2020/81	Sistema de Saneamento em Negrelos	07/2020	12/2021	14 840,00	100,00	144 096,40	0,00	0,00	0,00	0,00	-14 740,00

Anexo às demonstrações orçamentais 3 - Alterações ao Plano Plurianual de Investimentos

Município de São Pedro do Sul

(designação da autarquia local)

Ano: 2020

Euros

Objetivo	Número do projeto	Designação do projeto	Datas		Financiamento Definido							Modificação (+/-)
			Inicio	Fim	Ano 2020		Períodos seguintes					
					Dotação atual	Dotação corrigida	Ano 2021	Ano 2022	Ano 2023	Ano 2024	Outros	
[1]	[2]	[3]	[4]	[5]	[6]	[7]	[8]	[9]	[10]	[11]	[12]	[13]=[7]-[6]
04	2020/82	Sistema de Saneamento em Baiões	07/2020	12/2021	8 480,00	100,00	76 320,00	0,00	0,00	0,00	0,00	-8 380,00
04	2020/83	Sistema de Saneamento em Vila Maior	08/2020	07/2021	111 300,00	100,00	132 805,39	0,00	0,00	0,00	0,00	-111 200,00
04	2020/84	Requalificação e beneficiação de ETAR's e Estações Elevatórias	01/2020	12/2020	50 000,00	100,00	0,00	0,00	0,00	0,00	0,00	-49 900,00
04	2020/85	Requalificação da Fossa do Candal	01/2020	12/2020	30 000,00	100,00	0,00	0,00	0,00	0,00	0,00	-29 900,00
04	2019/23	Requalificação e beneficiação de captações e reservatórios de água no concelho	01/2019	12/2020	42 399,00	48 477,93	0,00	0,00	0,00	0,00	0,00	6 078,93
04	2019/31	Aumento capacidade do depósito de água de Cotos	07/2019	12/2020	140 000,00	100,00	0,00	0,00	0,00	0,00	0,00	-139 900,00
04	2019/32	Aumento capacidade do depósito de água da Sra. da Guia	02/2019	05/2020	148 400,00	100,00	0,00	0,00	0,00	0,00	0,00	-148 300,00
04	2019/34	Sistema de Monitorização da rede de abastecimento de água	08/2019	12/2022	315 312,00	10 864,66	93 200,53	81 551,00	0,00	0,00	0,00	-304 447,34
04	2019/35	Abastecimento de água a Covelinhas - S. Martinho das Moitas	08/2019	11/2020	47 645,00	47 644,94	0,00	0,00	0,00	0,00	0,00	-0,06
04	2019/36	Reforço do sistema de abastecimento de água de Pindelo dos Milagres	05/2019	08/2020	42 400,00	100,00	0,00	0,00	0,00	0,00	0,00	-42 300,00
04	2020/16	Ampliação e renovação do sistema de abastecimento de água nas freguesias	01/2020	12/2020	50 000,00	26 410,56	0,00	0,00	0,00	0,00	0,00	-23 589,44
04	2020/18	Aquisição de terrenos para sistemas de abastecimento de água	01/2020	12/2020	10 000,00	100,00	0,00	0,00	0,00	0,00	0,00	-9 900,00
04	2020/19	Reforço da captação de água em Vila Maior	01/2020	12/2020	100 000,00	100,00	0,00	0,00	0,00	0,00	0,00	-99 900,00
04	2020/21	Reforço da captação de água nas Termas	07/2020	12/2021	15 900,00	100,00	143 100,00	0,00	0,00	0,00	0,00	-15 800,00
04	2020/22	Ampliação do sistema de abastecimento de água em S. Félix	01/2020	12/2020	10 600,00	100,00	0,00	0,00	0,00	0,00	0,00	-10 500,00
04	2020/23	ETA de S. Pedro do Sul	01/2020	12/2021	0,00	0,00	132 500,00	0,00	0,00	0,00	0,00	0,00
04	2020/24	Melhoria do sistema de tratamento de águas nos reservatórios do concelho	01/2020	12/2020	21 200,00	100,00	0,00	0,00	0,00	0,00	0,00	-21 100,00
04	2020/25	Execução de trabalhos de levantamento de tampas e caixas da rede de águas	01/2020	12/2021	25 000,00	100,00	25 000,00	0,00	0,00	0,00	0,00	-24 900,00
04	2020/26	Impermeabilização de reservatório de águas - Carvalhais	01/2020	12/2020	15 900,00	100,00	0,00	0,00	0,00	0,00	0,00	-15 800,00
04	2017/40	Ligação de Vila Nova à Torre	01/2017	12/2020	59 603,00	39 193,30	0,00	0,00	0,00	0,00	0,00	-20 409,70
04	2018/33	Remodelação de arruamentos no Concelho	01/2018	12/2020	17 222,00	17 221,24	0,00	0,00	0,00	0,00	0,00	-0,76
04	2018/34	Remodelação do largo de Aldeia - Sul	01/2018	12/2020	14 987,00	100,00	0,00	0,00	0,00	0,00	0,00	-14 887,00

Anexo às demonstrações orçamentais 3 - Alterações ao Plano Plurianual de Investimentos

Município de São Pedro do Sul

(designação da autarquia local)

Ano: 2020

Euros

Objetivo	Número do projeto	Designação do projeto	Datas		Financiamento Definido							Modificação (+/-)
			Inicio	Fim	Ano 2020		Períodos seguintes					
					Dotação atual	Dotação corrigida	Ano 2021	Ano 2022	Ano 2023	Ano 2024	Outros	
[1]	[2]	[3]	[4]	[5]	[6]	[7]	[8]	[9]	[10]	[11]	[12]	[13]=[7]-[6]
04	2019/37	Ampliação e remodelação da rede viária municipal 2019	01/2019	12/2020	195 654,00	331 538,23	0,00	0,00	0,00	0,00	0,00	135 884,23
04	2019/38	Remodelação de arruamentos no concelho 2019	01/2019	12/2020	58 167,00	57 943,02	0,00	0,00	0,00	0,00	0,00	-223,98
04	2019/40	Req. ligação do centro histórico - Termas	01/2019	12/2021	457 579,00	7 000,00	475 091,00	0,00	0,00	0,00	0,00	-450 579,00
04	2019/41	Requalificação da Rua Principal das Termas	09/2019	05/2020	100 000,00	100,00	0,00	0,00	0,00	0,00	0,00	-99 900,00
04	2019/43	Estrada de Nespereira	05/2019	07/2020	11 448,00	7 312,00	0,00	0,00	0,00	0,00	0,00	-4 136,00
04	2019/44	Estrada Pindelo dos Milagres - Rio de Mel - até ao depósito	07/2019	06/2020	134 013,00	134 012,89	0,00	0,00	0,00	0,00	0,00	-0,11
04	2019/46	Estrada Pindelo dos Milagres - acesso ao depósito	08/2019	12/2020	16 160,00	100,00	0,00	0,00	0,00	0,00	0,00	-16 060,00
04	2019/47	Estrada de Adopisco - Pesos	07/2019	12/2020	258 581,00	208 634,70	0,00	0,00	0,00	0,00	0,00	-49 946,30
04	2019/50	Estrada do Tronco Valadares	10/2019	06/2020	97 748,00	40 080,72	0,00	0,00	0,00	0,00	0,00	-57 667,28
04	2019/52	Estrada Santa Cruz da Trapa - Igreja - Burgueta	04/2019	12/2020	36 411,00	20 405,85	0,00	0,00	0,00	0,00	0,00	-16 005,15
04	2019/53	Estrada de Santa Cruz da Trapa - Capela da Trapa	04/2019	06/2020	50 774,00	16 557,14	0,00	0,00	0,00	0,00	0,00	-34 216,86
04	2019/54	Estrada da Sobrosa - Dianteiro	04/2019	12/2021	23 182,00	21 582,34	62 217,69	0,00	0,00	0,00	0,00	-1 599,66
04	2019/56	Estrada do Carregal - Manhouce	05/2019	07/2020	83 499,00	81 537,85	0,00	0,00	0,00	0,00	0,00	-1 961,15
04	2019/58	Estrada do Reguengo - Carvalhais	04/2019	07/2020	61 480,00	50 889,18	0,00	0,00	0,00	0,00	0,00	-10 590,82
04	2019/59	Estrada Favarrel - Favarrelinho	02/2019	04/2020	58 192,00	50 225,03	0,00	0,00	0,00	0,00	0,00	-7 966,97
04	2019/60	Estrada Sá - Barbas	02/2019	04/2020	62 306,00	62 305,48	0,00	0,00	0,00	0,00	0,00	-0,52
04	2019/61	Estrada de Pouves - Ribas	07/2019	06/2020	68 093,00	6 558,22	0,00	0,00	0,00	0,00	0,00	-61 534,78
04	2019/63	Ligação Vila Maior - Sul (Quinta Trás da Serra)	05/2019	07/2020	84 376,00	84 376,80	0,00	0,00	0,00	0,00	0,00	0,80
04	2019/65	Estrada Casal Bom - Dardã	10/2019	02/2020	39 319,00	27 239,21	0,00	0,00	0,00	0,00	0,00	-12 079,79
04	2019/66	Beneficiação da rede viária na União de Freguesias de S. Pedro do Sul, Várzea e Baiões	07/2019	06/2020	28 436,00	100,00	0,00	0,00	0,00	0,00	0,00	-28 336,00
04	2019/68	S. Pedro do Sul Mais Acessível	11/2019	06/2020	388 445,00	100,00	0,00	0,00	0,00	0,00	0,00	-388 345,00
04	2019/69	Ponte Rio Troço - Fase 2 - Negrelos	12/2019	04/2021	56 000,00	100,00	156 000,00	0,00	0,00	0,00	0,00	-55 900,00
04	2019/70	Variante do Centro de Saúde	02/2020	12/2020	0,00	0,00	0,00	0,00	0,00	0,00	0,00	0,00
04	2019/71	Beneficiação da Ponte do Cunhedo	01/2019	02/2020	5 000,00	100,00	0,00	0,00	0,00	0,00	0,00	-4 900,00
04	2019/72	Sinalização rodoviária no concelho	02/2019	12/2020	38 398,00	3 723,29	0,00	0,00	0,00	0,00	0,00	-34 674,71
04	2020/27	Ampliação e remodelação da rede viária municipal 2020	01/2020	12/2021	50 000,00	50 830,96	100 000,00	0,00	0,00	0,00	0,00	830,96

Anexo às demonstrações orçamentais 3 - Alterações ao Plano Plurianual de Investimentos

Município de São Pedro do Sul

(designação da autarquia local)

Ano: 2020

Euros

Objetivo	Número do projeto	Designação do projeto	Datas		Financiamento Definido							Modificação (+/-)
			Inicio	Fim	Ano 2020		Períodos seguintes					
					Dotação atual	Dotação corrigida	Ano 2021	Ano 2022	Ano 2023	Ano 2024	Outros	
[1]	[2]	[3]	[4]	[5]	[6]	[7]	[8]	[9]	[10]	[11]	[12]	[13]=[7]-[6]
04	2020/28	Remodelação de arruamentos no concelho 2020	01/2020	12/2020	100 000,00	95 191,78	0,00	0,00	0,00	0,00	0,00	-4 808,22
04	2020/29	Beneficiação de Pontes	07/2020	12/2021	10 000,00	100,00	40 000,00	0,00	0,00	0,00	0,00	-9 900,00
04	2020/30	Estrada do Gerós - acesso à ecopista	01/2020	12/2020	26 500,00	24 274,00	0,00	0,00	0,00	0,00	0,00	-2 226,00
04	2020/31	Estrada Novais - Massarocas	01/2020	12/2020	50 350,00	100,00	0,00	0,00	0,00	0,00	0,00	-50 250,00
04	2020/32	Estrada Termas - Calvos	01/2020	12/2020	50 350,00	42 711,07	0,00	0,00	0,00	0,00	0,00	-7 638,93
04	2020/33	Estrada Presas - Arcozelo	01/2020	12/2020	13 250,00	9 909,00	0,00	0,00	0,00	0,00	0,00	-3 341,00
04	2020/34	Estrada de Pouves - Ribas - 2ª fase	01/2020	12/2020	79 500,00	100,00	0,00	0,00	0,00	0,00	0,00	-79 400,00
04	2020/35	Estrada de acesso às Termas	01/2020	12/2020	53 000,00	100,00	0,00	0,00	0,00	0,00	0,00	-52 900,00
04	2020/36	Estrada Anciães - Baiões	01/2020	12/2020	90 100,00	100,00	0,00	0,00	0,00	0,00	0,00	-90 000,00
04	2020/37	Beneficiação da EN 227 - Bordonhos-Carvalhais	07/2020	08/2021	40 280,00	100,00	177 326,00	0,00	0,00	0,00	0,00	-40 180,00
04	2020/38	Estrada da Igreja até EN 227 - Bordonhos	07/2020	12/2021	8 480,00	5 411,43	33 920,00	0,00	0,00	0,00	0,00	-3 068,57
04	2020/39	Estrada Outeiro - Carvalhais	01/2020	12/2020	12 720,00	100,00	0,00	0,00	0,00	0,00	0,00	-12 620,00
04	2020/40	Estrada da Brega - Figueiredo de Alva	01/2020	12/2020	53 000,00	3 736,28	0,00	0,00	0,00	0,00	0,00	-49 263,72
04	2020/41	Estrada da Rua do Paço - Pindelo dos Milagres	01/2020	12/2020	16 960,00	100,00	0,00	0,00	0,00	0,00	0,00	-16 860,00
04	2020/42	Estrada de Pindelo - Rio de Mel - 2ª fase	01/2020	12/2021	31 800,00	100,00	63 600,00	0,00	0,00	0,00	0,00	-31 700,00
04	2020/43	Estrada da Rua Água Nova - Pindelo dos Milagres	01/2020	12/2020	13 780,00	100,00	0,00	0,00	0,00	0,00	0,00	-13 680,00
04	2020/44	Estrada Mosteirinho - Sobral	07/2020	12/2021	37 100,00	100,00	148 400,00	0,00	0,00	0,00	0,00	-37 000,00
04	2020/45	Estrada Valadares - Paradela	07/2020	12/2021	23 320,00	100,00	93 280,00	0,00	0,00	0,00	0,00	-23 220,00
04	2020/46	Beneficiação e alargamento de estradas em Valadares	01/2020	12/2020	34 185,00	100,00	0,00	0,00	0,00	0,00	0,00	-34 085,00
04	2020/48	Estrada do Trigal - Sul - 2ª fase	07/2020	12/2021	22 684,00	7 420,00	90 736,00	0,00	0,00	0,00	0,00	-15 264,00
04	2020/49	Estrada de acesso a Macieira - Sul	07/2020	12/2021	24 380,00	0,01	97 520,00	0,00	0,00	0,00	0,00	-24 379,99
04	2020/50	Beneficiação recinto das festas - Leirados - Sul	01/2020	12/2020	7 950,00	7 950,00	0,00	0,00	0,00	0,00	0,00	0,00
04	2020/51	Estrada da Rua dos Moinhos de Cima - Sul	01/2020	12/2020	5 724,00	5 649,80	0,00	0,00	0,00	0,00	0,00	-74,20
04	2020/52	Alargamento da Rua entre Carreiros - Sul	01/2020	12/2020	27 560,00	100,00	0,00	0,00	0,00	0,00	0,00	-27 460,00
04	2020/53	Estradas em Pensos - Serrazes	01/2020	12/2020	38 690,00	8 083,30	0,00	0,00	0,00	0,00	0,00	-30 606,70
04	2020/54	Estrada Ferreiros - Serrazes	01/2020	12/2020	21 200,00	6 157,20	0,00	0,00	0,00	0,00	0,00	-15 042,80
04	2020/55	Estrada de acesso Rompecilha - S. Martinho das Moitas	01/2020	12/2020	14 310,00	100,00	0,00	0,00	0,00	0,00	0,00	-14 210,00

Anexo às demonstrações orçamentais 3 - Alterações ao Plano Plurianual de Investimentos

Município de São Pedro do Sul

(designação da autarquia local)

Ano: 2020

Euros

Objetivo	Número do projeto	Designação do projeto	Datas		Financiamento Definido							Modificação (+/-)
			Inicio	Fim	Ano 2020		Períodos seguintes					
					Dotação atual	Dotação corrigida	Ano 2021	Ano 2022	Ano 2023	Ano 2024	Outros	
[1]	[2]	[3]	[4]	[5]	[6]	[7]	[8]	[9]	[10]	[11]	[12]	[13]=[7]-[6]
04	2020/56	Estrada de acesso Lageosa - S. Martinho das Moitas	08/2020	12/2021	11 872,00	100,00	80 264,00	0,00	0,00	0,00	0,00	-11 772,00
04	2020/57	Estrada da EN 227 até Chousas - Sta. Cruz da Tapa	07/2020	12/2021	20 511,00	100,00	82 044,00	0,00	0,00	0,00	0,00	-20 411,00
04	2020/58	Estrada da Ponte da Sobrosa até Dianteiro - Sta. Cruz da Trapa	07/2020	12/2021	18 921,00	100,00	75 684,00	0,00	0,00	0,00	0,00	-18 821,00
04	2020/59	Estrada de Vilarinho - Manhouce	01/2020	12/2020	11 660,00	3 021,00	0,00	0,00	0,00	0,00	0,00	-8 639,00
04	2020/60	Estrada de Bustarenga - Manhouce	01/2020	12/2020	8 480,00	8 480,00	0,00	0,00	0,00	0,00	0,00	0,00
04	2020/61	Estrada do Lageal - Manhouce	01/2020	12/2020	17 437,00	100,00	0,00	0,00	0,00	0,00	0,00	-17 337,00
04	2020/62	Estrada do Salgueiro - Manhouce	07/2020	12/2021	6 752,00	100,00	27 009,00	0,00	0,00	0,00	0,00	-6 652,00
04	2020/63	Pavimentação do Largo do Entroncamento - S. Félix	01/2020	12/2020	13 780,00	100,00	0,00	0,00	0,00	0,00	0,00	-13 680,00
04	2020/64	Sinalização rodoviária no concelho	01/2020	12/2020	25 000,00	100,00	0,00	0,00	0,00	0,00	0,00	-24 900,00
04	2020/86	Reabilitação da rede viária no centro de S. Pedro do Sul	02/2020	12/2020	0,00	100,00	0,00	0,00	0,00	0,00	0,00	100,00
04	2017/56	Passadiços de Manhouce	01/2018	12/2023	50 000,00	100,00	200 000,00	200 000,00	150 000,00	0,00	0,00	-49 900,00
04	2017/67	Requalificação de Espaços Lúdicos no concelho de São Pedro do Sul	05/2017	06/2020	0,00	18 194,54	0,00	0,00	0,00	0,00	0,00	18 194,54
04	2017/68	Estabilização de emergência pós incêndio de 2016 em São Pedro do Sul	10/2017	12/2020	200 845,00	149 447,11	0,00	0,00	0,00	0,00	0,00	-51 397,89
04	2018/47	Recuperação, valorização e revitalização da praia do Areal - Ucha	03/2018	12/2020	39 913,00	21 603,15	0,00	0,00	0,00	0,00	0,00	-18 309,85
04	2018/65	Percurso lúdico nas margens do Vouga - Termas de S. Pedro do Sul	05/2018	10/2020	459 980,00	254 159,18	0,00	0,00	0,00	0,00	0,00	-205 820,82
04	2018/66	Estabilização de emergência pós-incêndio de 2017	04/2018	12/2020	78 195,00	40 197,63	0,00	0,00	0,00	0,00	0,00	-37 997,37
04	2018/77	Espelho de Àgua - Adaptação às alterações climáticas - Recursos Hídricos	09/2018	12/2020	1 228 399,00	87 963,40	0,00	0,00	0,00	0,00	0,00	-1 140 435,60
04	2019/74	Casas de Banho parque de merendas de Bordonhos	01/2019	12/2020	7 420,00	3 821,30	0,00	0,00	0,00	0,00	0,00	-3 598,70
04	2019/77	Instalação de cobertura no Parque Infantil da Liberdade	01/2019	12/2020	2 500,00	100,00	0,00	0,00	0,00	0,00	0,00	-2 400,00
04	2019/92	Refuncionalização da zona de lazer em Pouves - Parque ambiental	07/2019	12/2020	45 294,00	100,00	0,00	0,00	0,00	0,00	0,00	-45 194,00
04	2019/96	Parque Infantil de Mosteirinho	09/2019	12/2020	19 958,00	19 957,65	0,00	0,00	0,00	0,00	0,00	-0,35
04	2019/97	Praia Fluvial de Negrelos	06/2020	05/2021	0,00	100,00	92 521,00	0,00	0,00	0,00	0,00	100,00

Anexo às demonstrações orçamentais 3 - Alterações ao Plano Plurianual de Investimentos

Município de São Pedro do Sul

(designação da autarquia local)

Ano: 2020

Euros

Objetivo	Número do projeto	Designação do projeto	Datas		Financiamento Definido							Modificação (+/-)
			Inicio	Fim	Ano 2020		Períodos seguintes					
					Dotação atual	Dotação corrigida	Ano 2021	Ano 2022	Ano 2023	Ano 2024	Outros	
[1]	[2]	[3]	[4]	[5]	[6]	[7]	[8]	[9]	[10]	[11]	[12]	[13]=[7]-[6]
04	2020/65	Ecopista - Termas - Carvalhedo - Ecopista do Vouga	07/2020	06/2021	50 000,00	100,00	50 000,00	0,00	0,00	0,00	0,00	-49 900,00
04	2020/66	Ecopista Termas - Miradouro do Gerós	01/2020	12/2020	79 500,00	100,00	0,00	0,00	0,00	0,00	0,00	-79 400,00
05	2001/171	Inst. e exp. água termal Polo Vau	01/2003	12/2020	1 000,00	100,00	0,00	0,00	0,00	0,00	0,00	-900,00
05	2017/69	Acessibilidade Turística aos Claustros do Convento de São José	01/2017	12/2020	88 252,00	60 530,23	0,00	0,00	0,00	0,00	0,00	-27 721,77
05	2019/80	Requalificação das Aldeias da Pena e Covas do Monte	10/2019	12/2020	135 579,00	100,00	0,00	0,00	0,00	0,00	0,00	-135 479,00
05	2019/93	Beneficiação do espaço envolvente à capela do S. Macário	07/2019	12/2021	20 000,00	100,00	280 000,00	0,00	0,00	0,00	0,00	-19 900,00
05	2020/12	Novo Parque de Autocaravanas	10/2020	12/2021	10 000,00	100,00	430 670,00	0,00	0,00	0,00	0,00	-9 900,00
05	2017/58	Parque Industrial de Pindelo dos Milagres	11/2019	12/2020	667 412,00	581 727,34	0,00	0,00	0,00	0,00	0,00	-85 684,66
05	2019/82	Mercado de Agricultura Tradicional e Familiar	09/2019	12/2020	223 040,00	94 835,93	0,00	0,00	0,00	0,00	0,00	-128 204,07
05	2019/91	Interface Intermodal de Transportes	01/2019	12/2021	252 676,00	200,00	544 916,00	0,00	0,00	0,00	0,00	-252 476,00
05	2020/13	Parque Industrial de Pindelo dos Milagres - 2ª fase	07/2020	12/2021	59 000,00	100,00	100 000,00	0,00	0,00	0,00	0,00	-58 900,00
06	2016/51	Modernização Administrativa Viseu Dão Lafões	10/2016	12/2022	107 908,00	96 358,95	2 169,00	2 169,00	0,00	0,00	0,00	-11 549,05
06	2018/73	Eficiência Energética no Edifício dos Paços do Concelho	07/2019	07/2021	97 523,00	100,00	292 568,00	0,00	0,00	0,00	0,00	-97 423,00
06	2019/83	Adaptação dos edifícios municipais às Medidas de Autoproteção	01/2019	12/2020	6 450,00	100,00	0,00	0,00	0,00	0,00	0,00	-6 350,00
06	2020/67	Terrenos	01/2020	02/2025	225 122,00	241 127,07	86 943,00	21 943,00	21 943,00	25 601,00	0,00	16 005,07
06	2020/68	Material de transporte	01/2020	12/2020	102 031,00	51 865,41	0,00	0,00	0,00	0,00	0,00	-50 165,59
06	2020/69	Equipamento de informática	01/2020	12/2021	107 823,00	92 008,72	1 169,00	0,00	0,00	0,00	0,00	-15 814,28
06	2020/70	Maquinaria e equipamento	01/2020	12/2020	373 120,00	164 145,02	0,00	0,00	0,00	0,00	0,00	-208 974,98
06	2020/71	Artigos e objectos de valor	01/2020	12/2020	2 500,00	100,00	0,00	0,00	0,00	0,00	0,00	-2 400,00
06	2020/72	Outros investimentos	01/2020	12/2020	37 910,00	36 884,38	0,00	0,00	0,00	0,00	0,00	-1 025,62
06	2020/73	Locação financeira	01/2020	12/2020	4 000,00	400,00	0,00	0,00	0,00	0,00	0,00	-3 600,00
				Total:	14 831 098,00	6 288 025,46	8 160 128,71	1 288 605,00	171 943,00	25 601,00	0,00	-8 543 072,54

Operações de Tesouraria

Município de São Pedro do Sul

Ano: 2020

(unidade: EUR)

CONTAS		SALDO GERÊNCIA ANTERIOR		MOVIMENTO ANUAL		SALDO GERÊNCIA SEGUINTE	
Código	Designação	Devedor	Credor	Devedor	Credor	Devedor	Credor
24219	IRS - Trabalho Dependente - OT		31 977,00	31 977,00			
24229	IRS - Trabalho independente - OT		2 692,30	2 692,30			
24249	IRS - Prediais - OT		88,51	88,51			
2441002	Imposto de selo proc. atos notariais e ourtros		0,41				0,41
2441003	Imposto de selo de recibo		8,74				8,74
244900101	Execuções fiscais - Dª Ana Teresa Matos		0,70				0,70
244900102	Execuções fiscais - Marília Rodrigues		14,68				14,68
244900103	Execuções fiscais - Mónica Trinta		12,84				12,84
244900201	Coimas		3,74				3,74
244900309	IRC - Prediais - OT		433,02	433,02			
2451119	Caixa Geral de Aposentações - OT		22 476,35	22 476,35			
2451129	Segurança Social - Regime Geral - OT		16 330,24	16 400,86	70,62		
245219001	SAD / GNR - Parte Trabalhador - OT		51,06	102,12	51,06		
245219002	Desc.venc.sal.emol.cust.outros - OT		29,00				29,00
245219003	Cofre de Previdência Func.Agentes Estado - OT		1,67	1,67			
245219004	ADSE - Trabalhador - OT			1 984,16	1 984,16		
277123000380	Petróleos de Portugal - Petrogal, SA		99,88				99,88
277123000633	Ana Manuela Lopes Ferreira		5,87				5,87
277123001178	Telecom Portugal, SA		49,88				49,88
277123001430	Ana Paula de Pinho		0,08				0,08
277123001652	José António de Barbosa Sousa Monteiro		24,94				24,94
277123001668	José Costa Cecílio		50,00				50,00
277123001733	José Martins de Barros		50,00				50,00
277123001825	Paulo Fernando Carneiro dos Santos		24,94				24,94
277123001947	Comando do Posto da G.N.R.		18,71				18,71
277123001952	Bernardino de Almeida Gomes		52,84				52,84
277123001954	Bento Barata		49,88				49,88

Operações de Tesouraria

Município de São Pedro do Sul

Ano: 2020

(unidade: EUR)

CONTAS		SALDO GERÊNCIA ANTERIOR		MOVIMENTO ANUAL		SALDO GERÊNCIA SEGUINTE	
Código	Designação	Devedor	Credor	Devedor	Credor	Devedor	Credor
277123002020	David Rodrigues Periera		50,00				50,00
277123002061	Fabiana Campos Lima		52,84				52,84
277123002162	Celso de Almeida Figueiredo		54,00				54,00
277123002190	Construções Soares, Lda		4,75				4,75
277123002320	MAria Clara dos Santos F. Paula Ribeiro		2,13				2,13
277123002343	Maria de Fátrima C. Pereira Gaspar		34,44				34,44
277123002566	Ana Cristina do Aido Vasconcelos Pino		24,94				24,94
277123002573	Ana Maria de Almeida Rodrigues Sala		24,94				24,94
277123002587	Anabela Rodrigues Marques		34,19				34,19
277123002635	António Gomes Costa		24,94				24,94
277123002680	António Marques Dias		50,00				50,00
277123002701	António Rodrigues de Almeida		24,94				24,94
277123002709	António Vieira da Rocha		50,00				50,00
277123002803	Carlos Alberto A. Sousa		5,54				5,54
277123002849	Aurora Maria Rod. da Silva Oliveira		49,88				49,88
277123002859	Ana Maria de Almeida Rodrigues Saha		24,94				24,94
277123002875	Anselmo Rodrigues de Sousa		50,00				50,00
277123002884	Adriano José Fernandes Pereira, Dr		49,88				49,88
277123002925	Carlos Alberto Rodrigues Balsa		24,94				24,94
277123002958	Eurico Manuel Lima Gouveia		18,48				18,48
277123002980	Fernando Almeida		49,88				49,88
277123003068	Maria Clara de Almeida Leitão Loureiro		24,94				24,94
277123003088	Maria Teresa Ferreira Costa Fernandes		8,48				8,48
277123003110	Maria Laura Fraga da Cruz		74,82				74,82
277123003160	Joaquim Manuel Lobo Araújo		1,18				1,18
277123003164	Jorge Paulo de Oliveira Alves		24,94				24,94
277123003216	José de Sousa Pereira		5,71				5,71

Operações de Tesouraria

Município de São Pedro do Sul

Ano: 2020

(unidade: EUR)

CONTAS		SALDO GERÊNCIA ANTERIOR		MOVIMENTO ANUAL		SALDO GERÊNCIA SEGUINTE	
Código	Designação	Devedor	Credor	Devedor	Credor	Devedor	Credor
277123003219	Maria Teresa Sá Nogueira M. S. O. S. Moniz		49,88				49,88
277123003613	João Nuno Barros Garrido		82,72				82,72
277123003663	Canais Imobiliária Investimentos, Lda		17,92				17,92
277123003671	Custódio de Pinho		20,31				20,31
277123003690	Jorge Guilherme Guimarães Loureiro		50,00				50,00
277123003699	Leonor da Conceição Rodrigues Ferreira dos Santos		50,00				50,00
277123003709	Maria de Lurdes Marques Fernandes e Outro		49,88				49,88
277123003733	Rosa Maria Cardoso Ferreira Barbeiro		52,84				52,84
277123003739	Vasco Manuel de Almeida		49,88				49,88
277123003872	João de Oliveira		29,44				29,44
277123003922	Carlos Alberto Melo Ribeiro		51,65				51,65
277123003924	Armando Aurélio Gonçalves Mesquita		25,82				25,82
277123003954	Adelino Pinto Loureiro		12,40				12,40
277123003964	Laurentina Campos Gomes		25,82				25,82
277123003968	Eurico da Silva		43,75				43,75
277123004458	Jose Carlos Silva Rocha		52,84				52,84
277123004480	Condomínio Clube de Campo do Gerós - Banda 2		52,84				52,84
277123004514	Luís Manuel Pereira Nunes Sousa Falcão		52,84				52,84
277123004515	Constantino Gomes Ruas		52,84				52,84
277123004525	Vitor Jorge Rodrigues Oliveira		52,84				52,84
277123004611	João Pedro Ferreira Rodrigues		52,84				52,84
277123004640	Rui Alberto Ferraz da Cunha Freitas		54,00				54,00
277123004641	Maria Paula Pereira da Silva		6,43				6,43
277123004702	Maria Gorete Almeida e Silva		54,00				54,00
277123004713	Fernando Pinto Oliveira		54,00				54,00
277123004721	Ana Paula Gomes Fonseca Serra		54,00				54,00
277123004764	Aristides Carvalho Neves		54,00				54,00

Operações de Tesouraria

Município de São Pedro do Sul

Ano: 2020

(unidade: EUR)

CONTAS		SALDO GERÊNCIA ANTERIOR		MOVIMENTO ANUAL		SALDO GERÊNCIA SEGUINTE	
Código	Designação	Devedor	Credor	Devedor	Credor	Devedor	Credor
277123004787	Ricardo José Marques dos Santos		54,00				54,00
277123004796	Anabela Maria Rosário Marques		54,00				54,00
277123004870	Bento Tavares de Almeida		54,00				54,00
277123004888	Jorge Manuel de Oliveira Coelho		40,23				40,23
277123004948	Manuel Pereira Coelho		55,67				55,67
277123005007	Maria Madalena Duarte Martins		55,67				55,67
277123005011	António José Pinto Ferreira		55,67				55,67
277123005089	Lafomercado - Comércio de Produtos Alimentares, Ld		5,20				5,20
277123005093	Maria Aldina Gonçalves Santos		55,67				55,67
277123005190	José Carlos Cardoso Ferreira		55,67				55,67
277123005229	Vendárea-Empreendimentos Turisticos, SA		3,55				3,55
277123005246	Maria de Fátima Oliveira Martins		1,87				1,87
277123005333	Oleksandr Dolynko		0,20				0,20
277123005593	Ramiro de Almeida Gaspar		13,13				13,13
277123006056	Varandas do Solar, Lda.		50,00				50,00
277123006057	José Rodrigues Marques		5,38				5,38
277123006061	José Manuel Dias da Cruz		39,81				39,81
277123006062	José Alberto Almeida Santos		50,00				50,00
277123006086	John Stuart Tuck		0,04				0,04
277123006121	Celso Filipe Amaral Ferreira		50,00				50,00
277123006369	Lyudmyla Voznyuk		3,10				3,10
277123006411	Patrícia dos Santos Rama		0,10				0,10
277123008130	Alcindo Pinto de Almeida		40,00				40,00
277123008818	Micael da Rocha Almeida		50,00				50,00
277123009067	João de Lima		50,00				50,00
277123009231	José Eduardo Duarte Coelho		50,00				50,00
277123009663	Luis Filipe Henriques Moreira Pinto		64,80				64,80

Operações de Tesouraria

Município de São Pedro do Sul

Ano: 2020

(unidade: EUR)

CONTAS		SALDO GERÊNCIA ANTERIOR		MOVIMENTO ANUAL		SALDO GERÊNCIA SEGUINTE	
Código	Designação	Devedor	Credor	Devedor	Credor	Devedor	Credor
277123009778	Abel Cristovão da Rocha de Figueiredo		42,58				42,58
278591	STAL		363,36	232,83			130,53
278592	SINTAP		334,90	334,90			
278593	Sindicato dos Quadros Técnicos do Estado		95,00	95,00			
27892919012002	Cartões para licenças de caça - OT		0,15				0,15
27892919012003	Fundo de Fiscalização de Explosivos - OT		0,01				0,01
27892919012004	Conservatória dos Registos Centrais - OT		36,00				36,00
27892919012005	Associação Trabalhadores Administração Local - OT		28,84	28,84			
27892919012006	Seguro de Grupo - Império - OT		142,19	142,19			
27892919012007003466	Instituto de Gestão Financeira da Segurança Social		108,06	108,06			
27892919012007005026	Luís A. Marques - Solicitador de Execução		60,61	60,61			
27892919012007005762	Direcção-Geral dos Impostos - Serviço de Finanças		0,02				0,02
27892919012007006410	Susana Monteiro - Agente de Execução		60,61	60,61			
27892919012007009175	Emanuel Silva - Agente de Execução		67,89	67,89			
27892919012008	Fundo de Pensões ESMR - OT		740,30	740,30			
27892919012009006726	Rosa Maria Fernandes de Almeida		139,00	139,00			
27892919012010	INE - Censos - OT		416,26				416,26
27892919012011	Alvarás de Licenciamento Sanitário - OT		2 110,41				2 110,41
27892919012012001010	Arménio Rui Rocha		12,00				12,00
27892919012012001041	Custódio Almeida Rodrigues		49,88				49,88
27892919012012001043	António Gouveia Soares		71,34				71,34
27892919012014	Eletrificações - OT		1 727,34				1 727,34
27892919012015	Depósitos - OT		523,10				523,10
27892919012016	Fundo Permanente - OT		997,60				997,60
27892919012017	Cursos de formação profissional - OT		6,26				6,26
27892919012018	GNR - OT		917,77	736,48	736,48		917,77
27892919012019	GALP - OT		1 022,83	1 966,08	943,28		0,03

Operações de Tesouraria

Município de São Pedro do Sul

Ano: 2020

(unidade: EUR)

CONTAS		SALDO GERÊNCIA ANTERIOR		MOVIMENTO ANUAL		SALDO GERÊNCIA SEGUINTE	
Código	Designação	Devedor	Credor	Devedor	Credor	Devedor	Credor
27892919012020	Serviços de estrangeiros e fronteiras - OT			40,05	47,36		7,31
27892919012021	MUT - Associação Mutualista dos Trabalhadores do MSP		401,00	174,00			227,00
2789291901202201	Espaço do Cidadão - IMT - OT		13,50	9 774,00	9 760,50		
2789291901202202	Espaço do Cidadão - AMA - OT		30,98	387,14	379,15		22,99
2789291901202203	Espaço do Cidadão - ADSE - OT		2,50	12,50	10,00		
27892919012998000029	BARATA E MARCELINO - Inst. Eléctricas, LDA.		388,60				388,60
27892919012998000034	EMBEIRAL - Empreiteiros das Beiras, S.A.		13 855,09		12 034,83		25 889,92
27892919012998000234	Construções Caria 2000, LDA.		37,61				37,61
27892919012998000269	Artur Abrantes, LDA.		1 055,87	1 055,87			
27892919012998000301	Fausto Caseiro Fernandes		310,74				310,74
27892919012998000302	Irmãos Guimarães, lda		164,45				164,45
27892919012998000307	Manuel Gomes de Almeida & Filho, Lda.		3 504,25				3 504,25
27892919012998000308	Manuel Lima A. Paiva		233,91				233,91
27892919012998000309	Manuel Alves Alexandre		824,74				824,74
27892919012998000310	Tecnovia		2 651,32				2 651,32
27892919012998000311	Silva Brandão & Filhos, lda		207,78				207,78
27892919012998000313	Camilo-Transportes e construções, lda		942,23				942,23
27892919012998000399	Rosa Maria Loureiro Pereira Cardoso		110,00				110,00
27892919012998000459	Mármores São Pedro - João Sousa Costa		25 274,52				25 274,52
27892919012998000491	Francisco de Almeida Pinheiro, Soc. Unipessoal, Ld		16 822,91	105,50	4 247,36		20 964,77
27892919012998000550	Corpo Voluntário Salvação Pública de São Pedro do Sul			150,00	150,00		
27892919012998000686	A. Pimenta - Construções, LDA.		1 092,74				1 092,74
27892919012998000726	Câmara Municipal de São Pedro do Sul		23 607,79				23 607,79
27892919012998001010	Arménio Rui Rodrigues Rocha		25,59				25,59
27892919012998001114	Júlio Figueiredo & Rui Fernandes, Granitos, Terraplanage				11 672,00		11 672,00
27892919012998001118	Carlos Alberto Fonseca Páscoa		5 558,52				5 558,52
27892919012998001207	Euroges		3 183,38				3 183,38

Operações de Tesouraria

Município de São Pedro do Sul

Ano: 2020

(unidade: EUR)

CONTAS		SALDO GERÊNCIA ANTERIOR		MOVIMENTO ANUAL		SALDO GERÊNCIA SEGUINTE	
Código	Designação	Devedor	Credor	Devedor	Credor	Devedor	Credor
27892919012998001208	Santander		26 897,97				26 897,97
27892919012998001230	BCP Factoring, S.A.		6 964,59				6 964,59
27892919012998001417	LUSOFACTOR Sociedade de Factoring, SA		3 562,85				3 562,85
27892919012998001503	Manuel Fernandes de Almeida Poças		1 228,50				1 228,50
27892919012998001733	José Martins de Barros		94,50				94,50
27892919012998001859	Roquevários - Sociedade de Hotelaria, Lda				1 875,00		1 875,00
27892919012998001901	Isabel Maria Sac. Montes de Alvão Serra		25,00				25,00
27892919012998002053	Ernesto de Oliveira		31,17				31,17
27892919012998002166	Celso Rodrigues , EIRL		1 668,56				1 668,56
27892919012998002477	Misericórdia de Santo António (Jardim Infantil)		54,56				54,56
27892919012998003261	JMDF2 - Construção e Obras Públicas, L.da		9 736,12				9 736,12
27892919012998003273	José Augusto Gomes Ferreira		31,18				31,18
27892919012998003281	Associação Cultural e Recreativa de Pesos de Sul		150,00	150,00			
27892919012998003301	MC FACTOR		9 482,14				9 482,14
27892919012998003302	Fernando Augusto Pereira Morais		185,85				185,85
27892919012998003303	Soembel		371,20				371,20
27892919012998003304	A Cavaco		8 392,25				8 392,25
27892919012998003305	Armindo De Jesus Costa		937,16				937,16
27892919012998003306	Campiterra		5 434,32				5 434,32
27892919012998003310	Henrique de Sousa Pinheiro		31,17				31,17
27892919012998003355	Maria de Nazaré de Almeida D. Monteiro		34,94				34,94
27892919012998003513	Maurício & Pinto Construções, L.da		855,74				855,74
27892919012998003751	ENTRAC-Empresa de Trabalhos de Construção, L.da		2 810,28				2 810,28
27892919012998004022	Construções Eléctricas Schréder, S.A.		843,08				843,08
27892919012998004055	João Carlos de Jesus Rodrigues		25,82				25,82
27892919012998004082	Construções do Varoso, Lda.		4 249,44				4 249,44
27892919012998004102	João Fraga de Oliveira		11,63				11,63

Operações de Tesouraria

Município de São Pedro do Sul

Ano: 2020

(unidade: EUR)

CONTAS		SALDO GERÊNCIA ANTERIOR		MOVIMENTO ANUAL		SALDO GERÊNCIA SEGUINTE	
Código	Designação	Devedor	Credor	Devedor	Credor	Devedor	Credor
27892919012998004267	Maria de Lurdes Martins de O. da Silva		83,92				83,92
27892919012998004424	Construções Carlos Pinho Lda.		9 952,62	823,05			9 129,57
27892919012998004441	Nuno Miguel Sousa Silva		26,42				26,42
27892919012998004495	Nelson Rodrigues de Oliveira Bastos		33,03				33,03
27892919012998004500	Paulo Manuel Rodrigues Martins Costa		33,03				33,03
27892919012998004501	Eólica do Centro - Empreendimentos Eléctricos, SA		39,63				39,63
27892919012998004582	Maria de Lurdes Duarte Rocha Martins		26,42				26,42
27892919012998004627	Maria Teresa Costa Gomes Roberto		864,45				864,45
27892919012998004645	Domingos Gomes Gonçalves		32,42				32,42
27892919012998004765	CATVP - TV CABO PORTUGAL, SA		12 666,38				12 666,38
27892919012998004788	António Correia Valadares		121,50				121,50
27892919012998004885	José Carlos Silva - Construções, Lda.		30,00				30,00
27892919012998004942	Montalvia Construtora, S.A. (Oliveira e Marques, L		2 164,12	341,30			1 822,82
27892919012998004945	Silvério Dias da Costa		20,88				20,88
27892919012998005244	Junta de Agricultores das Vendas		213,75				213,75
27892919012998005313	Henrique de Almeida		57,02				57,02
27892919012998005410	Manuel Lima de Almeida Paiva, Lda		115,69				115,69
27892919012998005584	Fernando José Gomes Fonseca		28,50				28,50
27892919012998005587	Delmira Gomes Ferreira		29,25				29,25
27892919012998005599	Cativantelucro - Construções, Lda		9 751,09		637,06		10 388,15
27892919012998005617	Pedro Luís de Almeida Ferreirinha		1 038,08				1 038,08
27892919012998005666	Teotónio & Filhos, Lda		0,04				0,04
27892919012998005674	Construções Celso Pinto & Filhos, Lda		2 912,18		140,91		3 053,09
27892919012998005849	Manuel Carlos da Cunha Pinto		40,21				40,21
27892919012998005875	Paviazeméis - Pavimentações de Azeméis, Lda		6 573,95		5 792,37		12 366,32
27892919012998006038	Cunha e Hubert Lda.			901,80	901,80		
27892919012998006072	Manuel Fernando Almeida Figueiredo		31,17				31,17

Operações de Tesouraria

Município de São Pedro do Sul

Ano: 2020

(unidade: EUR)

CONTAS		SALDO GERÊNCIA ANTERIOR		MOVIMENTO ANUAL		SALDO GERÊNCIA SEGUINTE	
Código	Designação	Devedor	Credor	Devedor	Credor	Devedor	Credor
27892919012998006085	Irmãos Pinho Resende, Lda.		519,75				519,75
27892919012998006114	Irmãos Almeida Cabral, Lda		41 415,64	260,07	30 857,91		72 013,48
27892919012998006184	Inerbeiral- Central de Agregados e Betuminosos				6 522,75		6 522,75
27892919012998006482	Paulo Jorge Almeida Pereira		745,00				745,00
27892919012998006639	José Manuel Pereira Teixeira		50,72				50,72
27892919012998006652	Remateprodígio Granitos Unip. Lda		34 130,95	4 333,19	8 701,18		38 498,94
27892919012998006937	António Fernandes Pinto Poças		23,75				23,75
27892919012998006961	Joaquim Fernando Almeida Cardoso		23,67				23,67
27892919012998006993	Gentil Paiva, Unipessoal Lda		1 540,00		185,00		1 725,00
27892919012998007039	Carlos Alberto Teixeira Rodrigues		5 232,20	967,75	4 566,75		8 831,20
27892919012998007064	Valdovouga - Eventos Turísticos, Lda.		80,00				80,00
27892919012998007078	Afonso Malheiros, Lda		6 938,79				6 938,79
27892919012998007087	Fragas Aveloso - Ass. para a Interação Amb., Cientifica, (			150,00	150,00		
27892919012998007145	Irmãos Almeida Cabral II-Ambiente,S.A.		20 373,36	308,52			20 064,84
27892919012998007148	Visoedifica - Planeamento,Gestão e Construção Civil		3 178,71	1 645,71	2 798,35		4 331,35
27892919012998007278	Rogério Carvalho de Oliveira		839,90	523,20	904,10		1 220,80
27892919012998007307	Edibeiras - Edificios e Obras Públicas das Beiras,Lda		220,40				220,40
27892919012998007308	Socitop Unipessoal, Lda.		8 738,51	7 299,57	13 040,70		14 479,64
27892919012998007339	Maria Aurora Rodrigues Fernandes Sá		79,30				79,30
27892919012998007357	PAVIMARCA,LDA.-EMREITEIRO DE OBRAS PUBLICAS		14 394,13		2 569,74		16 963,87
27892919012998007392	Paulo Alexandre Mendes Marques		303,54				303,54
27892919012998007416	Associação Solidariedade Social Grupo Recreativo e		150,00				150,00
27892919012998007488	Eurotenis - Equipamentos Desportivos, Lda		267,60				267,60
27892919012998007512	João de Almeida Alves		103,49	103,49			
27892919012998007658	Ricardo Jorge de Almeida Dias		50,00				50,00
27892919012998007825	Factor Ambiente, Engenharia do Ambiente, Lda.		140 288,60		33 514,90		173 803,50
27892919012998007859	Matos & Pinto - Construções,Lda		17 326,74	2 856,96	17 488,36		31 958,14

Operações de Tesouraria

Município de São Pedro do Sul

Ano: 2020

(unidade: EUR)

CONTAS		SALDO GERÊNCIA ANTERIOR		MOVIMENTO ANUAL		SALDO GERÊNCIA SEGUINTE	
Código	Designação	Devedor	Credor	Devedor	Credor	Devedor	Credor
27892919012998007878	Paula Santos Matos,Unipessoal,Lda		1 211,08	856,00			355,08
27892919012998007901	Quadrantazimute, Lda.		23 027,32		7 258,26		30 285,58
27892919012998007971	Teixeira Pinto & Soares, S.A.		77 373,41		5 116,45		82 489,86
27892919012998007980	António Lopes Pina Unipessoal, Lda		3 536,52				3 536,52
27892919012998007981	Manuel Pereira da Cruz & Filhos, Lda		7 845,33				7 845,33
27892919012998008210	ALUCA – Associação da Ladreda, Ucha e Cigana		150,00	150,00			
27892919012998008216	Agostinho Ferreira de Almeida		348,60				348,60
27892919012998008229	Fernando Tavares da Silva		334,95				334,95
27892919012998008319	Pequenos Laços, Lda.				163,60		163,60
27892919012998008518	Associação Cultural e Recreativa de Nespereira Alta		150,00	150,00			
27892919012998008618	Fradique Lourenço Marques		32,34				32,34
27892919012998008619	GUMERVIAS CONST.CIVIL E OBRAS PUB.,LDA		2 047,19		2 057,69		4 104,88
27892919012998008747	Rui Mota Oliveira Services, SA		3 377,58				3 377,58
27892919012998008815	ACRAF - Associação Cultural e Recreativa da Amizade d			150,00	150,00		
27892919012998008865	Rodrigues & Pereiro, Lda.		1 236,25	377,40	2 873,22		3 732,07
27892919012998009099	Ambiflora, Serviços de Silvicultura e Exploração Florestal		2 495,47	422,40			2 073,07
27892919012998009251	Moisés Simões Pandeirada		283,88				283,88
27892919012998009307	João Alberto da Rocha				616,96		616,96
27892919012998009396	Agustinho de Jesus das Neves Frade		283,88				283,88
27892919012998009444	BLUEMATER,S.A.				3 784,93		3 784,93
27892919012998009667	Ideias Equivalentes Unipessoal, Lda				5 695,79		5 695,79
27892919012998009679	João Carlos de Almeida Correia Filhos, Lda.				1 048,93		1 048,93
27892919012998009770	Eduardo Costa Oliveira		283,88				283,88
27892919012998009830	Os 5 Irmãos - Soc. Construção e Imobiliária, Lda				46 199,50		46 199,50
27892919012998009838	Espina & Delfin, S.L.				6 540,49		6 540,49
27892919012998009909	Luís José Rebelo Azevedo		65,30				65,30
27892919012998009962	CONWAY, LDA				3 045,66		3 045,66

Operações de Tesouraria

Município de São Pedro do Sul

Ano: 2020

(unidade: EUR)

CONTAS		SALDO GERÊNCIA ANTERIOR		MOVIMENTO ANUAL		SALDO GERÊNCIA SEGUINTE	
Código	Designação	Devedor	Credor	Devedor	Credor	Devedor	Credor
27892919012998010013	Socorpena, Engenharia e Construção, S.A.				2 099,94		2 099,94
27892919012998010041	Margarida dos Santos				44,29		44,29
27892919012998010066	Maria Ferreira Gouveia				39,14		39,14
27892919012998010140	Idalina Rodrigues Vaz				32,64		32,64
27892919012999	Credores por depósito de garantia - Credor - OT		3,87				3,87
TOTAL		0,00	740 028,24	115 338,25	259 501,17	0,00	884 191,16

Município de São Pedro do Sul

Adjudicações por tipo de procedimento

Euros

Tipo de contrato	Concurso público		Concurso limitado por prévia qualificação		Procedimento de negociação		Diálogo concorrencial		Ajuste direto		Consulta prévia		Parcerias para a inovação		Total	
	Núm. dos contratos	Preço contratual	Núm. dos contratos	Preço contratual	Núm. dos contratos	Preço contratual	Núm. dos contratos	Preço contratual	Núm. dos contratos	Preço contratual	Núm. dos contratos	Preço contratual	Núm. dos contratos	Preço contratual	Núm. dos contratos	Preço contratual
Empreitada de obras públicas	30	8 088 204,05	0	0,00	0	0,00	0	0,00	24	695 250,28	15	851 643,24	0	0,00	69	9 635 097,57
Aquisição de serviços	0	0,00	0	0,00	0	0,00	0	0,00	11	219 776,26	14	1 158 358,20	0	0,00	25	1 378 134,46
Locação ou aquisição de bens móveis	1	111 867,63	0	0,00	0	0,00	0	0,00	13	166 240,14	25	600 899,16	0	0,00	39	879 006,93
Concessão de obras públicas	0	0,00	0	0,00	0	0,00	0	0,00	0	0,00	0	0,00	0	0,00	0	0,00
Concessão de serviços públicos	0	0,00	0	0,00	0	0,00	0	0,00	0	0,00	0	0,00	0	0,00	0	0,00
Sociedade	0	0,00	0	0,00	0	0,00	0	0,00	0	0,00	0	0,00	0	0,00	0	0,00
Outros	0	0,00	0	0,00	0	0,00	0	0,00	0	0,00	0	0,00	0	0,00	0	0,00

Município de São Pedro do Sul

Ano: 2020
Até à data: 31/12/2020

Situação dos Contratos

(unidade: €)

Contrato					Visto Trib.de Contas		Data 1º Pag.	Pagamentos no período					Pagamentos acumulados				
Entidade	Objeto	Data	Valor contrato	Pr. Contratual	Nº de Reg.	Data		Trab. Normais	R. de Preços	Trab. a Mais	Trab. s.e.omiss	Out.Trab.	Trab. Normais	Rev. Preços	Trab. a Mais	Trab. s.e.omiss	Out.Trab.
Adriano José Fernandes Pereira	Prestação do serviço de Patrocínio Judiciário e Consultadoria Jurídica, em regime de avença	2017-02-06	66 420,00	66 420,00			2017-03-23	5 535,00					66 420,00				
Adriano José Fernandes Pereira, Dr	Prestação do serviço de Patrocínio Judiciário e Consultadoria Jurídica - 12 meses	2020-03-26	22 140,00	22 140,00			2020-04-23	16 605,00					16 605,00				
Alfredo Moreira da Silva & Filhos, Lda.	FORNECIMENTO DE PLANTAS SAZONAIS DE INVERNO, PARA TALUDES E BOLBOS	2019-10-07	5 737,78	5 737,78			2020-04-29	5 737,78					5 737,78				
Alves & Rasteiro, Lda	Elaboração de diversos projetos de especialidades para o "Centro de Desenvolvimento Cultural e Inovação Social de S. Pedro do Sul"	2019-07-09	12 481,43	12 481,43			2020-03-13	10 147,50					10 147,50				
Alves & Rasteiro, Lda	contratação do serviço de elaboração dos projetos de especialidades do Centro Intermodal de transportes de São Pedro do Sul,	2019-06-13	7 995,00	7 995,00			2020-03-25	7 995,00					7 995,00				
Amadeu Jesus Duarte, S.A.	Fornecimento de diversos materiais de construção - Águas e Carpintaria	2020-05-06	1 427,42	1 427,42			2020-11-04	1 427,42					1 427,42				
Ambiformed - Ambiente, Higiene, Segurança e Saúde no Trabalho, Lda.	Serviço de medicina no trabalho	2019-01-18	23 025,60	23 025,60			2019-07-25	5 200,00					7 280,00				
Ana Patricia Ferreira Pinto	CONTRATAÇÃO DE SERVIÇOS, EM REGIME DE AVENÇA, PARA O EXERCÍCIO DE FUNÇÕES DE ANIMADOR SÓCIO-CULTURAL, INTEGRANDO UMA EQUIPA MULTIDISCIPLINAR	2019-10-22	9 702,00	9 702,00			2019-12-19	6 209,28					7 373,52				
Ana Patricia Ferreira Pinto	contratação de serviços em regime de avença, 92000000-1, Serviços recreativos, culturais e desportivos, integrando uma equipa multidisciplinar, no âmbi	2020-09-21	3 603,60	3 603,60			2020-11-24	1 829,52					1 829,52				
Aquapor - Serviços, S.A.	ELABORAÇÃO DOS PROJETOS DE EXECUÇÃO DE ZMC E ZGP	2019-10-23	36 654,00	36 654,00			2020-07-29	36 654,00					36 654,00				
Arquijardim, S.A.	Estabilização de Emergência Pós Incêndio 2016 em S. Pedro do Sul - Regularização Regime Hirológico.	2018-02-19	210 441,47	210 441,47			2019-06-17	122 841,11					190 362,56				
BLUEMATER,S.A.	Estabilização de emergência pós incêndio 2017	2019-07-05	77 194,90	77 194,90			2020-01-06	34 041,16					34 041,16				
BLUEMATER,S.A.	Requalificação e beneficiação de captação e reservatórios de água no concelho - Beneficiação da captação na Rompecilha	2020-04-01	17 909,76	17 909,76			2020-10-20	6 079,10					6 079,10				
Bureau Veritas Rinave-Sociedade Unipessoal, Lda	APROV_402/2017 - Contratação de serviço de inspeção a elevadores pelo período de 36 meses	2018-06-05	3 707,22	3 707,22			2017-12-28	183,27					2 671,56				
Caravela, Companhia de Seguros, SA	Aprov_522 - Aquisição de serviços de Seguros, através da contratualização de Apólices de Seguro	2019-04-10	48 025,60	48 025,60			2019-05-03	11 762,03					49 516,74				
Caravela, Companhia de Seguros, SA	Aquisição de serviços de Seguros, através da contratualização de Apólices de Seguro	2020-03-06	44 471,85	44 471,85			2020-04-07	46 407,32					46 407,32				
Carlos Alberto Teixeira Rodrigues	Execução de muros de suporte nas freguesias - Muro Torre - Vila Maior	2019-06-05	9 264,40	9 264,40			2020-03-16	9 264,40					9 264,40				
Carlos Alberto Teixeira Rodrigues	Execução de muros de suporte nas freguesias - Muro nas Termas - Ciclovia	2019-09-19	20 882,00	20 882,00			2020-04-28	20 882,00					20 882,00				
Carlos Alberto Teixeira Rodrigues	Execução muros suporte nas freguesias - Muros em Cabria, Pinho e Outeiro da Comenda	2020-04-14	24 374,70	24 374,70			2020-11-05	18 261,08					18 261,08				
Carmo Estruturas em Madeira, S.A.	Aquisição de ponte pedonal em madeira	2019-07-10	12 912,54	12 912,54			2020-06-02	12 912,54					12 912,54				
Cativantelucro - Construções, Lda	Estrada de Pouves - Ribas - Execução de Muro de Suporte de Terras.	2019-11-06	6 558,22	6 558,22			2020-09-16	6 558,22					6 558,22				
Cativantelucro - Construções, Lda	PRESTAÇÃO DE SERVIÇOS DE LIMPEZA MARGENS DE RIOS	2019-08-20	25 805,40	25 805,40			2020-05-22	22 238,80					22 238,80				
Cativantelucro - Construções, Lda	Requalificação dos espaços lúdicos no concelho de S. Pedro do Sul	2018-04-19	91 598,29	91 598,29			2018-10-22	194,58					73 256,02				
Cedlingua - Centro de Ensino e Divulgação de Linguas, Lda	CONTRATAÇÃO DE AULAS DE INGLÊS A ESCOLA DE LÍNGUAS, NO ÂMBITO DO PROJETO EDUCAÇÃO E LÍNGUAS PARA TODOS, EIXO INOVAÇÃO/DIFERENCIAÇÃO PEDAGÓGICA E DIDÁT	2019-10-22	23 553,60	23 553,60			2020-01-23	5 675,10					5 675,10				
Certoma - Comércio Técnico de Máquina, Lda.	AQUISIÇÃO DE EQUIPAMENTO AUTOMOTRIZ ELÉCTRICO DE ASPIRAÇÃO DE DETRITOS PARA LIMPEZA URBANA	2019-12-05	14 145,00	14 145,00			2020-05-05	14 145,00					14 145,00				
Cesab - Centro de Serviços do Ambiente	Aprov_530/2019 - Contratação de serviços de análises físico-químicas, bacteriológicas e outras relativas à qualidade das águas de abastecimento e cons	2019-07-12	0,00	0,00			2020-04-07	18 364,09					18 364,09				

Município de São Pedro do Sul

Ano: 2020
Até à data: 31/12/2020

Situação dos Contratos

(unidade: €)

Contrato					Visto Trib.de Contas		Data 1º Pag.	Pagamentos no período					Pagamentos acumulados				
Entidade	Objeto	Data	Valor contrato	Pr. Contratual	Nº de Reg.	Data		Trab. Normais	R. de Preços	Trab. a Mais	Trab. s.e.omiss	Out.Trab.	Trab. Normais	Rev. Preços	Trab. a Mais	Trab. s.e.omiss	Out.Trab.
CONWAY, LDA	Mercado de Agricultura Tradicional e Familiar - Construção	2020-05-26	239 586,72	239 586,72			2020-07-10	11 110,66					11 110,66				
CONWAY, LDA	Requalificação e beneficiação do Pavilhão e Piscinas Cobertas	2020-05-26	307 873,65	307 873,65			2020-08-26	53 457,16					53 457,16				
Cristina Oliveira - Atelier de Projectos Eléctricos, Lda.	APROV 462/2018	2018-05-25	7 094,64	7 094,64			2019-05-15	2 364,84					4 926,75				
CRESCER ENTRE LINHAS - CCT, LDA	CONTRATAÇÃO DE SERVIÇOS DE TERAPEUTA DA FALA NO ÂMBITO DA CANDIDATURA "PROMOÇÃO DO SUCESSO EDUCATIVO" VISEU DÃO LAFÕES - CENTRO 03-5266-FSE-000019	2020-09-22	7 425,60	7 425,60			2020-11-24	2 475,20					2 475,20				
CRESCER ENTRE LINHAS - CCT, LDA	CONTRATAÇÃO DE SERVIÇOS DE TERAPEUTA DA FALA NO ÂMBITO DA CANDIDATURA "PROMOÇÃO DO SUCESSO EDUCATIVO" VISEU DÃO LAFÕES - CENTRO 03-5266-FSE-000019	2019-10-25	19 980,00	19 980,00			2019-12-19	17 482,50					19 980,00				
CV-Comércio de Materiais de Construção, Lda	Fornecimento contínuo de cimento Portland em sacos de 25kg,	2019-12-11	49 735,30	49 735,30			2020-06-25	12 433,82					12 433,82				
CV-Comércio de Materiais de Construção, Lda	Fornecimento de diversos materiais de construção - Águas e Carpintaria	2020-05-06	11 253,89	11 253,89			2020-10-30	11 253,89					11 253,89				
Daniela Costa Figueiredo	Contratação de uma técnica técnica superior jurista a afetar ao projeto "Romper Violências Silenciadas no Concelho de São Pedro do Sul". Candidatura PO	2020-05-26	17 712,00	17 712,00			2020-06-24	6 888,00					6 888,00				
DEKRA Inspeções Portugal, S.A.	Aprov_430/2017 - Prestação de serviços de inspeções periódicas, reinspeções e inspeções extraordinárias de veículos automóveis de frota do Município	2018-01-02	8 764,16	8 764,16			2019-05-30	2 596,17					4 903,36				
Econorte - Serviços e produtos ambientais, unipessoal, Lda	contratação do serviço de controlo de pragas, desratização e desbaratização da zona urbana da cidade de São Pedro do Sul e Termas	2019-04-03	18 442,62	18 442,62			2019-12-18	6 147,56					7 684,45				
Edicópia - Soc. de Equipamentos de Escritório, Lda	PROC. SAP N.º APROV_400/2017	2017-06-20	73 187,46	73 187,46			2017-10-26	22 826,20					58 015,40				
EDP Comercial – Comercialização de Energia, S.A.	CONTRATAÇÃO DE SERVIÇO DE FORNECIMENTO DE ENERGIA ELÉTRICA	2018-03-09	2 318 318,78	2 318 318,78			2018-01-11	631 985,34					2 291 824,04				
EDP Comercial – Comercialização de Energia, S.A.	Contratação de serviço de fornecimento de energia eléctrica em BT, (Baixa Tensão, IP e Normal), BTE (Baixa Tensão Especial) e MT (Média Tensão),	2020-04-20	742 419,41	742 419,41			2020-11-25	115 953,17					115 953,17				
EMBEIRAL - Engenharia e Construção, SA	Acessibilidade turística aos Claustros do Convento de S. José	2018-05-29	157 186,03	157 186,03			2018-10-17	48 476,23					137 410,82				
EMBEIRAL - Engenharia e Construção, SA	Estrada de Pindelo dos Milagres - Rio de Mel - até ao Depósito.	2019-11-14	134 012,89	134 012,89			2020-10-16	6 084,40					6 084,40				
EMBEIRAL - Engenharia e Construção, SA	Percurso lúdico nas margens do Vouga - Termas de S. Pedro do Sul	2018-08-10	622 190,60	622 190,60	2448/2018	2019-02-01	2019-04-24	200 577,57					362 790,17				
Enforce - Engenharia da Energia, SA	CONTRATAÇÃO DO SERVIÇO DE ELABORAÇÃO DE DIVERSOS PROJETOS PARA A ESCOLA SECUNDÁRIA DE S. PEDRO DO SUL	2020-03-20	18 879,27	18 879,27			2020-11-27	18 879,27					18 879,27				
Enkrott - Gestão e Tratamento de Águas, S.A	Fornecimento e instalação de diverso equipamento para central de tratamento de água do reservatório de Carvalhais	2019-10-29	10 086,00	10 086,00			2020-12-15	10 086,00					10 086,00				
Espina & Delfin, S.L.	Ampliação e remodelação rede viária municipal 2019 - Pavimentação da EN 227 S. Pedro do Sul - Bordonhos e reabilitação de ribeiro	2020-02-17	138 658,59	138 658,59			2020-10-27	138 659,35					138 659,35				
ESRI Portugal - Sistemas e Informação Geográfica, S.A.	LICENCIAMENTO DE SOLUÇÃO INFRASIG, SOFTWARE E FORMAÇÃO PLATAFORMA PARA O CADASTRO DAS INFRAESTRUTURAS DO CONCELHO	2019-10-08	12 709,84	12 709,84			2020-08-27	10 372,84					10 372,84				
ESRI Portugal - Sistemas e Informação Geográfica, S.A.	LICENCIAMENTO GLOBAL DE SOFTWARE, MANUTENÇÃO E FORMAÇÃO NO ÂMBITO DO SISTEMA DE INFORMAÇÃO GEOGRÁFICA MUNICIPAL	2019-10-08	36 162,00	36 162,00			2020-04-30	12 054,00					12 054,00				
Factor Ambiente, Engenharia do Ambiente, Lda.	ETAR Intermunicipal S. Pedro do Sul e Vouzela	2017-01-17	4 037 440,01	4 037 440,01	166/2017	2017-04-05	2017-08-14	687 192,51					3 423 567,74				
Fidelidade - Companhia de Seguros, S.A.	Serviço de seguros, através da contratualização de diversas apólices de seguros - Lotes 4 e 5	2019-03-29	44 912,46	44 912,46			2019-05-08	22 112,04					41 911,85				
ForMartinauto, SA	Reparação de viatura de transportes escolares 07-QZ-84	2019-07-08	7 489,46	7 489,46			2020-01-23	7 489,46					7 489,46				

Município de São Pedro do Sul

Ano: 2020
Até à data: 31/12/2020

Situação dos Contratos

(unidade: €)

Contrato					Visto Trib.de Contas		Data 1º Pag.	Pagamentos no período					Pagamentos acumulados				
Entidade	Objeto	Data	Valor contrato	Pr. Contratual	Nº de Reg.	Data		Trab. Normais	R. de Preços	Trab. a Mais	Trab. s.e.omiss	Out.Trab.	Trab. Normais	Rev. Preços	Trab. a Mais	Trab. s.e.omiss	Out.Trab.
Francisco Almeida Pinheiro, Lda	Abastecimento de água a Covelinhas - S. Martinho das Moitas	2019-06-28	47 644,93	47 644,93			2020-05-19	47 644,94					47 644,94				
Francisco Almeida Pinheiro, Lda	Aprov_519/2019 - Contratação de serviços de limpeza urbana	2019-04-24	33 702,00	33 702,00			2019-12-13	3 485,28					29 044,00				
Francisco Almeida Pinheiro, Lda	CONTRATAÇÃO DE SERVIÇOS DE DESOBSTRUÇÃO E LIMPEZA DAS MARGENS DO RIO VOUGA	2020-02-14	19 608,94	19 608,94			2020-12-15	19 608,94					19 608,94				
Francisco Almeida Pinheiro, Lda	PRESTAÇÃO DE SERVIÇOS DE LIMPEZA DOS LOGRADOUROS DAS ESCOLAS DO CONCELHO	2020-01-10	23 848,94	23 848,94			2020-09-15	23 848,94					23 848,94				
Francisco Almeida Pinheiro, Lda	Requalificação e Beneficiação de Captações e Reservatórios de Água no Concelho.	2019-06-27	42 398,83	42 398,83			2020-02-11	42 398,83					42 398,83				
Fronteira das Palavras, Unipessoal, Lda	Elaboração do Programa Museológico das Termas Romanas de São Pedro do Sul	2019-07-17	18 450,00	18 450,00			2019-10-31	6 150,00					12 300,00				
Future Proman, SA.	Contratação do serviço de fiscalização e coordenação de segurança em obra – Parque Industrial de Pindelo dos Milagres - 2 meses	2020-04-21	9 999,90	9 999,90			2020-10-20	9 999,90					9 999,90				
Future Proman, SA.	Contratação do serviço de fiscalização e coordenação de segurança em obra da Etar Intermunicipal de Valgode – "POSEUR-03-2012-FC-000016	2020-04-21	43 775,70	43 775,70			2020-10-07	27 367,55					27 367,55				
Future Proman, SA.	Fiscalização e coordenação de segurança em obra da Etar Intermunicipal de Valgode – POSEUR-03-2012-FC-000016	2019-07-10	38 302,20	38 302,20			2019-12-16	32 828,70					38 302,20				
Future Proman, SA.	Fiscalização e coordenação do Parque Industrial de Pindelo	2018-12-19	49 999,50	49 999,50			2019-04-02	9 999,90					49 999,50				
Gentil Paiva, Unipessoal Lda	Execução de muro de suporte nas freguesias - Muro de Oliveira de Sul	2019-07-05	1 961,00	1 961,00			2020-01-27	1 961,00					1 961,00				
Gertal - Companhia Geral de Restaurantes e Alimentação, S.A.	Aprov_466/2018	2018-08-17	170 207,22	170 207,22			2019-01-09	55 592,65					135 744,50				
Gonçalo Ribeiro Hubert	Contratação de Técnico superior da área de desporto/educação física, aquisição de serviços em regime de avença	2020-11-09	14 737,86	14 737,86			2020-12-21	1 228,16					1 228,16				
GUMERVIAS CONST.CIVIL E OBRAS PUB.,LDA	Parque Industrial de Pindelo dos Milagres - Parque Empresarial de S. Pedro do Sul	2018-07-05	1 049 136,64	1 049 136,64	1997	2018-07-30	2019-03-29	554 693,98					1 004 162,65				
GUMERVIAS CONST.CIVIL E OBRAS PUB.,LDA	Requalificação da ETAR do Boco	2020-08-12	321 063,33	321 063,33			2020-11-12	41 483,63					41 483,63				
GUMERVIAS CONST.CIVIL E OBRAS PUB.,LDA	Saneamento e Abastecimento de água de Serrazes	2018-05-10	819 043,83	819 043,83	3538/2017	2017-12-21	2018-08-08	2 512,60					724 248,39				
GUMERVIAS CONST.CIVIL E OBRAS PUB.,LDA	Saneamento em Bordonhos	2018-04-23	342 194,03	342 194,03			2018-05-25	1 069,69					195 365,93				
Horizonte de Projecto - Consultores em Ambiente e Paisagismo	APROV_500/2019 - Elaboração de estudo de delimitação de perímetros de proteção de captações de água subterrânea para abastecimento público do Concelho	2019-01-30	10 455,00	10 455,00			2020-05-29	10 455,00					10 455,00				
Ideias Equivalentes Unipessoal, Lda	ETAR de Lourosa.	2019-11-12	155 508,96	155 508,96			2020-12-28	22 417,74					22 417,74				
Ideias Equivalentes Unipessoal, Lda	Espaços Lúdicos do Concelho - Zona de Lazer	2020-05-19	17 999,96	17 999,96			2020-09-16	17 999,96					17 999,96				
Ideias Equivalentes Unipessoal, Lda	Orçamento Participativo 2018 - Parque Infantil de Mosteirinho.	2019-11-06	19 957,65	19 957,65			2020-04-29	19 957,65					19 957,65				
IEP - Instituto Electrotécnico Português	APROV_595/2020 - Contratação de serviço de inspeção a elevadores pelo período de 36 meses	2020-05-08	4 277,94	4 277,94			2020-12-11	28,29					28,29				
Inerbeiral- Central de Agregados e Betuminosos	Almpiação e Remodelação da Rede Viária Municipal 2019 - Pavimentações em Figueiredo de Alva.	2019-11-14	138 282,30	138 282,30			2020-05-27	138 282,30					138 282,30				
Inês Maria da Silva Coelho	Contratação de uma técnica superior jurista a afetar ao projeto "Romper Violências Silenciadas no Concelho de São Pedro do Sul". Candidatura POISE do F	2020-04-06	15 498,00	15 498,00			2020-06-24	6 027,00					6 027,00				
Irmãos Almeida Cabral II-Ambiente,S.A.	Ligação de Vila Nova à Torre.	2019-02-18	59 602,90	59 602,90			2020-03-25	39 193,30					39 193,30				
Irmãos Almeida Cabral, Lda	Ampliação e remodelação da rede viária municipal 2020 - Reparações na estrada de Pinho	2020-06-03	21 168,20	21 168,20			2020-12-31	19 607,37					19 607,37				
Irmãos Almeida Cabral, Lda	Ampliação e remodelação rede viária municipal 2020 - Pavimentação de rotunda de S. Pedro do Sul	2020-04-29	18 242,60	18 242,60			2020-12-31	18 242,60					18 242,60				

Município de São Pedro do Sul

Ano: 2020
Até à data: 31/12/2020

Situação dos Contratos

(unidade: €)

Contrato					Visto Trib.de Contas		Data 1º Pag.	Pagamentos no período					Pagamentos acumulados				
Entidade	Objeto	Data	Valor contrato	Pr. Contratual	Nº de Reg.	Data		Trab. Normais	R. de Preços	Trab. a Mais	Trab. s.e.omiss	Out.Trab.	Trab. Normais	Rev. Preços	Trab. a Mais	Trab. s.e.omiss	Out.Trab.
Irmãos Almeida Cabral, Lda	Aprov_510/2019 - Fornecimento e aplicação de rails de proteção/ guardas de segurança metálicas semi flexíveis	2019-03-15	21 441,98	21 441,98			2020-04-20	18 478,45					18 478,45				
Irmãos Almeida Cabral, Lda	Estrada do Gerós - acesso à Ecopista	2020-06-22	24 274,00	24 274,00			2020-12-31	23 140,78					23 140,78				
Irmãos Almeida Cabral, Lda	Parque Urbano das Nogueiras	2018-03-29	1 329 387,21	1 329 387,21	883/2018	2018-05-16	2019-03-29	631 046,90					1 277 754,36				
João Carlos de Almeida Correia Filhos, Lda.	Requalificação e Ampliação da Escola do 1.º CEB de Vila Maior - Execução de Arruamentos.	2019-11-12	23 244,21	23 244,21			2020-08-28	22 237,21					22 237,21				
Júlio Figueiredo & Rui Fernandes, Granitos, Terraplanagens e C. Civil Lda.	Espelho de Água - Adaptação às alterações climáticas e recursos hídricos - Limpeza dos alveos do Rio Vouga.	2019-08-28	129 150,40	129 150,40			2020-04-08	87 863,40					87 863,40				
Júlio Figueiredo & Rui Fernandes, Granitos, Terraplanagens e C. Civil Lda.	Execução muros suporte nas freguesias - Muro no Ervilhal	2020-04-03	5 183,40	5 183,40			2020-12-23	5 183,40					5 183,40				
Júlio Figueiredo & Rui Fernandes, Granitos, Terraplanagens e C. Civil Lda.	Pretende-se contratar serviços de motoniveladora, com operador, com vista à execução de diversos trabalhos de beneficiação da rede viária, nomeadamente	2020-05-26	7 933,50	7 933,50			2020-11-05	7 933,50					7 933,50				
Júlio Figueiredo & Rui Fernandes, Granitos, Terraplanagens e C. Civil Lda.	Remodelação de arruamentos no concelho - Execução de muros de suporte nas freguesias - Construção de muros na União de Freguesias de S. Pedro do Sul, Várzea e Baiões e Freguesia de Serrazes	2020-06-24	52 989,40	52 989,40			2020-12-23	30 676,40					30 676,40				
Laboratório Regional de Trás-Os-Montes	Aprov_530/2019 - Contratação de serviços de análises físico-químicas, bacteriológicas e outras relativas à qualidade das águas de abastecimento e cons	2019-07-12	0,00	0,00			2020-09-15	442,80					442,80				
Lafoquímica - Comércio de Produtos Químicos, L.da	FORNECIMENTO E INSTALAÇÃO DE CENTRAL DE TRATAMENTO DE ÁGUA DO RESERVATÓRIO ALTO CADASTROS - VILA MAIOR	2019-12-11	6 782,22	6 782,22			2020-09-21	6 782,22					6 782,22				
Lafoquímica - Comércio de Produtos Químicos, L.da	FORNECIMENTO E INSTALAÇÃO DE CENTRAL DE TRRATAMENTO DE ÁGUA DO RESERVATÓRIO BELO HORIZONTE - S. PEDRO DO SUL	2019-10-23	8 782,20	8 782,20			2020-06-25	8 782,20					8 782,20				
Lafoquímica - Comércio de Produtos Químicos, L.da	Fornecimento contínuo de hipoclorito de sódio líquido	2019-08-26	10 762,50	10 762,50			2020-03-25	4 791,46					4 791,46				
Lafoverde - Limpeza de Saneamento, Lda.	Contratação de serviços de Limpeza de Fossas Domésticas (Recolha, Transporte e Descarga em Etar de Lamas Domésticas)	2020-05-26	24 384,75	24 384,75			2020-11-06	5 253,63					5 253,63				
Lemos & Irmão, S.A.	AQUISIÇÃO DE UMA VIATURAS DE 5 LUGARES A GASOLINA, COM RETOMA	2020-03-06	12 910,23	12 910,23			2020-07-22	12 886,58					12 886,58				
LMCCM - Arquitetura, Reabilitação, Construção e Design Ldª	Aprov_479/2018	2018-09-24	68 191,20	68 191,20			2019-01-15	11 365,20					68 191,20				
LPQ - Laboratório Pró-qualidade, Lda	Aprov_530/2019 - Contratação de serviços de análises físico-químicas, bacteriológicas e outras relativas à qualidade das águas de abastecimento e cons	2019-07-12	0,00	0,00			2020-03-31	3 410,81					3 410,81				
Lufertel - Equipamentos de Hotelaria, Lda	Aquisição de diverso mobiliário e equipamento de cozinha para o Centro Escolar do Nordeste - Escola de Vila Maior.	2019-09-06	7 058,97	7 058,97			2020-04-01	7 058,97					7 058,97				
Lugar do Plano, Gestão do Território e Cultura, Lda.	contratação do serviço de elaboração do plano de pormenor da Pedreira – 2.ª Fase	2019-04-18	23 370,00	23 370,00			2020-05-22	8 179,50					8 179,50				
Lusitania-Companhia de Seguros, S.A.	Serviço de seguros, através da contratualização de diversas apólices de seguros - Lotes 2 e 3	2019-03-29	174 676,66	174 676,66			2019-04-18	88 809,92					165 229,90				
Marques de Almeida, J. Nunes, V. Simões & Associado	PROC. SAP N.º APROV_409/2017	2017-07-17	19 557,15	19 557,15			2018-03-26	5 975,75					19 557,01				
Marta Filipa Ferreira Alves	CONTRATAÇÃO DE SERVIÇOS, EM REGIME DE AVENÇA, PARA O EXERCÍCIO DE FUNÇÕES DE PSICOLOGIA, INTEGRANDO UMA EQUIPA MULTIDISCIPLINAR	2019-10-16	9 702,00	9 702,00			2019-12-19	6 850,10					7 958,90				
Marta Filipa Ferreira Alves	CONTRATAÇÃO DE SERVIÇOS, EM REGIME DE AVENÇA, PARA O EXERCÍCIO DE FUNÇÕES DE PSICOLOGIA, INTEGRANDO UMA EQUIPA MULTIDISCIPLINAR	2020-09-21	3 603,60	3 603,60			2020-11-24	2 273,04					2 273,04				
Matos & Pinto - Construções,Lda	Centro Escolar do Nordeste - Requalificação e Ampliação da Escola Primária de Vila Maior	2019-10-01	8 929,71	8 929,71			2020-07-16			4 214,50					4 214,50		
Matos & Pinto - Construções,Lda	Centro Escolar do Nordeste - Requalificação e Ampliação da Escola Primária de Vila Maior	2018-03-01	348 633,08	348 633,08			2018-08-01	69 895,97					346 409,92				
Matos & Pinto - Construções,Lda	Estrada Carregal - Manhouce	2019-07-30	83 498,85	83 498,85			2020-04-16	81 537,85					81 537,85				

Município de São Pedro do Sul

Ano: 2020
Até à data: 31/12/2020

Situação dos Contratos

(unidade: €)

Contrato					Visto Trib.de Contas		Data 1º Pag.	Pagamentos no período					Pagamentos acumulados				
Entidade	Objeto	Data	Valor contrato	Pr. Contratual	Nº de Reg.	Data		Trab. Normais	R. de Preços	Trab. a Mais	Trab. s.e.omiss	Out.Trab.	Trab. Normais	Rev. Preços	Trab. a Mais	Trab. s.e.omiss	Out.Trab.
Matos & Pinto - Construções,Lda	Estrada de Favarrel - Favarrelinho	2019-07-15	58 191,88	58 191,88			2020-04-16	50 225,03					50 225,03				
Matos & Pinto - Construções,Lda	Requalificação e Ampliação da Escola do 1.º CEB de Vila Maior - Execução de Arranjos Exteriores.	2019-08-13	49 399,29	49 399,29			2020-03-19	49 399,29					49 399,29				
Mário Gonçalves, LDA.	Fornecimento de diversos materiais de construção - Águas e Carpintaria	2020-05-06	10 374,51	10 374,51			2020-12-15	10 374,51					10 374,51				
Mário Gonçalves, LDA.	Fornecimento de material de rega	2019-04-11	4 930,61	4 930,61			2019-09-24	149,01					4 930,63				
Metaveiro - Mobiliário, Equip. Telec. de Aveiro, Lda	PRESTAÇÃO DO SERVIÇO DE MANUTENÇÃO DOS CARRETÉIS E EXTINTORES DOS EDIFÍCIOS E VIATURAS DO MUNICÍPIO DE SÃO PEDRO DO SUL	2020-02-07	6 766,78	6 766,78			2020-12-15	2 499,75					2 499,75				
MEO – Serviços de Comunicações e Multimédia, S.A	APROV_501/2019 - Implementação, instalação e gestão de solução vpn dedicada de ligação dos espaços do cidadão aos sistemas informáticos da AMA, com ac	2019-02-11	10 095,84	10 095,84			2019-02-19	3 365,28					6 525,77				
MEO – Serviços de Comunicações e Multimédia, S.A	INFRAESTRUTURA DE COMUNICAÇÕES COM INTEGRAÇÃO FIXO/MÓVEL, DADOS, ALOJAMENTO DE CAIXAS DE EMAIL E SERVIÇOS CONEXOS	2020-01-10	33 609,11	33 609,11			2020-03-25	15 003,94					15 003,94				
MEO – Serviços de Comunicações e Multimédia, S.A	contratação de serviço de conectividade à internet em fibra ótica	2018-02-28	13 543,48	13 543,48			2018-04-19	5 622,91					13 999,47				
Missiva Matinal, M2, Lda	Aquisição de serviços para a realização de estudo prévio para a valorização da geotermia do Polo do Vau de S. Pedro do Sul.	2020-02-10	9 040,50	9 040,50			2020-08-17	2 712,15					2 712,15				
NAUTILUS - Indústria e Comércio de Mobiliário, S.A.	Aquisição de diverso mobiliário para a Escola de Vila Maior	2019-06-12	17 086,13	17 086,13			2020-01-31	17 086,12					17 086,12				
Paviazeméis - Pavimentações de Azeméis, Lda	Estrada de Sá - Barbas.	2019-05-13	62 305,48	62 305,48			2020-07-16	61 399,19					61 399,19				
PAULOSAUTO-Peças e Auto Industriais, LDA.	LOCAÇÃO DE MÁQUINA RETROESCAVADORA SEM CONDUTOR, PELO PERÍODO DE 10 MESES	2020-03-20	24 415,50	24 415,50			2020-06-19	19 532,40					19 532,40				
PAVIMARCA,LDA.-EMPREITEIRO DE OBRAS PUBLICAS	Estrada Casal Bom - Dardã	2019-02-14	39 319,00	39 319,00			2020-06-16	27 239,21					27 239,21				
Petróleos de Portugal - Petrogal, SA	Aprov_540/2019 - Fornecimento contínuo de gás propano a granel para o Centro Escolar de S. Pedro do Sul, Pólo Pedagógico de Carvalhais e Complexo Desp	2019-09-24	124 205,40	124 205,40			2020-01-17	39 087,51					39 087,51				
Petróleos de Portugal - Petrogal, SA	Fornecimento combustíveis rodoviários em postos de abastecimento públicos para as viaturas do Município de São Pedro do Sul	2019-04-11	674 961,27	674 961,27	1220	2019-06-04	2019-09-17	204 187,85					281 807,32				
PH - Informática e Micro Sistemas, LDA.	AQUISIÇÃO DE FERRAMENTA DE GESTÃO DE PROCESSOS DE URBANISMO, INTEGRADA COM MYNET E SPO (INCLUI CONSTRUTOR ONLINE E VISUALIZADOR/VALIDAÇÃO DE ELEMENTOS	2020-01-13	26 035,41	26 035,41			2020-07-15	26 035,41					26 035,41				
Planta Livre, Produção e Comércio de Plantas Ornamentais, Lda	FORNECIMENTO DE PLANTAS SAZONAIS DE INVERNO, PARA TALUDES E BOLBOS	2019-10-21	2 729,61	2 729,61			2020-07-10	2 729,61					2 729,61				
Planta Livre, Produção e Comércio de Plantas Ornamentais, Lda	FORNECIMENTO DE PLANTAS SAZONAIS DE PRIMAVERA-VERÃO E DE ESTABILIZAÇÃO DE TALUDES	2020-01-10	6 475,54	6 475,54			2020-12-15	6 475,54					6 475,54				
Proxsys Solutions, Lda	AQUISIÇÃO DE DIVERSOS EQUIPAMENTOS INFORMÁTICOS COM VISTA Á IMPLEMENTAÇÃO DE INFRAESTRUTURA DE DISASTER RECOVERY	2020-02-04	42 340,41	42 340,41			2020-07-14	42 340,41					42 340,41				
Proxsys Solutions, Lda	Aquisição de diverso equipamento informático - Modernização das infraestruturas de comunicação do edifício da Câmara Municipal - Remodelação de Rede Ca	2020-05-08	34 802,90	34 802,90			2020-12-29	34 802,90					34 802,90				
Quadrantazimute, Lda.	Ampliação da Rede Viária Municipal 2019 - Pavimentação em Gestoso, Paradela e Pedreira.	2019-07-15	47 966,06	47 966,06			2020-04-16	45 194,16					45 194,16				
Quadrantazimute, Lda.	Execução de infraestruturas urbanas no parque Urbano das Nogueiras	2020-04-24	31 743,40	31 743,40			2020-12-30	31 743,40					31 743,40				
Remateprodígio Granitos Unip. Lda	Ampliação e remodelação da rede viária municipal 2019-Execução calçadas nas freguesias - Calçada em Mosteirinho	2019-12-05	9 692,64	9 692,64			2020-12-28	9 692,64					9 692,64				
Remateprodígio Granitos Unip. Lda	Aprov_568 - Prestação de serviços Instalação de Rede Primária, Rede Secundária e Manutenção de Rede Primária no âmbito candidatura PDR2020-813-045243	2020-06-15	111 867,63	111 867,63			2020-10-29	9 994,74					9 994,74				
Remateprodígio Granitos Unip. Lda	Estabilização de emergência pós incêndio de 2016 em S. Pedro do Sul - recuperação e tratamento de rede viária	2018-10-25	87 901,56	87 901,56			2019-09-04	26 606,00					56 583,86				

Município de São Pedro do Sul

Ano: 2020
Até à data: 31/12/2020

Situação dos Contratos

(unidade: €)

Contrato					Visto Trib.de Contas		Data 1º Pag.	Pagamentos no período					Pagamentos acumulados				
Entidade	Objeto	Data	Valor contrato	Pr. Contratual	Nº de Reg.	Data		Trab. Normais	R. de Preços	Trab. a Mais	Trab. s.e.omiss	Out.Trab.	Trab. Normais	Rev. Preços	Trab. a Mais	Trab. s.e.omiss	Out.Trab.
Rematerodígio Granitos Unip. Lda	Prestação de serviços de beneficiação da rede viária florestal e faixas de gestão de combustível - aluguer de motoniveladora com operador	2019-08-19	18 437,70	18 437,70			2020-09-15	18 437,70					18 437,70				
Rodrigues & Pereiro, Lda.	Execução de calçadas nas freguesias - Termas	2019-07-01	4 449,03	4 449,03			2020-09-16	4 449,03					4 449,03				
Rodrigues & Pereiro, Lda.	Execução de muros de suporte nas freguesia - muro de estacionamento da escola de Vila Maior	2019-05-07	7 144,40	7 144,40			2020-01-31	7 144,40					7 144,40				
Rodrigues & Pereiro, Lda.	Execução de muros de suporte nas freguesias - Execução de muro em Mosteirinho	2019-02-26	14 204,00	14 204,00			2020-06-15	14 204,00					14 204,00				
Rogério Carvalho de Oliveira	Execução de Muros de Suporte nas Freguesias - Execução de Muro de Suporte na Cobertinha e Sendas.	2019-04-18	18 709,00	18 709,00			2019-10-01	9 583,49					18 486,40				
Rui Manuel Chã Madeira Gomes de Figueiredo	prestação de serviços – Tarefa - no âmbito do projeto de investigação Práticas musicais, contextos de memória e detentores de tradição: Levantamento d	2019-02-05	11 000,00	11 000,00			2019-04-09	2 750,00					5 500,00				
SBS Engenharia Civil Hidraulica e Ambiente, Lda	CONTRATAÇÃO DE SERVIÇOS ELABORAÇÃO DO ESTUDO PARA REABILITAÇÃO DO AÇUDE NO RIO VOUGA, TERMAS DE S. PEDRO DO SUL - INFRAESTRUTURAS HIDRÁULICAS – ESPELHO	2020-04-20	61 807,50	61 807,50			2020-09-30	6 180,75					6 180,75				
Silva & Carvalhas, LDA.	FORNECIMENTO CONTÍNUO DE GÁS ENGARRAFADO, GASÓLEO DE AQUECIMENTO E PRESTAÇÃO DE SERVIÇOS DE INSPEÇÃO E MANUTENÇÃO DE INSTALAÇÕES DE GÁS	2020-01-15	8 974,55	8 974,55			2020-06-26	659,47					659,47				
Silva & Carvalhas, LDA.	PROC. SAP N.º APROV_376/2016 - Gás engarrafado e gasóleo aquecimento	2016-11-07	13 771,40	13 771,40			2017-02-21	2 664,98					15 327,96				
Socitop Unipessoal, Lda.	Estrada Reguengo - Carvalhais	2019-04-18	61 479,13	61 479,13			2019-12-30	50 889,18					61 479,13				
Socitop Unipessoal, Lda.	Estrada da Sobrosa - Dianteiro	2019-07-16	23 181,35	23 181,35			2020-02-14	21 582,34					21 582,34				
Socitop Unipessoal, Lda.	Estrada de Adopisco - Pesos	2020-04-29	208 634,70	208 634,70			2020-10-21	119 614,18					119 614,18				
Socitop Unipessoal, Lda.	Ligação Vila Maior - Sul (Quintas Trás da Serra)	2019-08-01	84 376,80	84 376,80			2020-08-05	84 376,80					84 376,80				
Sonhos Garridos, Unipessoal, Lda.	CONTRATAÇÃO DE ILUMINAÇÃO E ANIMAÇÃO PARA A INICIATIVA TERRA NATAL	2019-12-10	61 475,40	61 475,40			2020-01-15	61 475,40					61 475,40				
Teixeira Pinto & Soares, S.A.	Valorização, conservação e reabilitação das Termas Romanas de S. Pedro do Sul	2017-03-30	1 642 898,73	1 642 898,73	2087/2017	2017-06-07	2017-12-07	54 234,36					1 679 705,32				
Tiago Miguel Paulino Ferreira	PRESTAÇÃO DE SERVIÇOS DE DESIGN E WEBDESIGN	2017-01-30	22 140,00	22 140,00			2017-03-07	1 230,00					22 140,00				
Títulaventura Reparação Automóvel, Com. de Peças e Viat., Unipessoal, Lda.	Aquisição de uma viatura ligeira de mercadorias, tipo pick up, 4wd, usada incluindo retoma de 4 viaturas usadas em fim de vida útil	2020-08-11	24 600,00	24 600,00			2020-12-11	24 600,00					24 600,00				
Transdev Interior, S.A.	APROV_488/2018 - AJUSTE DIRETOAQUISIÇÃO DE SERVIÇOS DE TRANSPORTES EM CARREIRA PÚBLICADURANTE O ANO LETIVO 2018/2019 – 2.º e 3.º PERÍODO	2019-01-17	231 751,33	231 751,33			2019-06-28	28 968,92					231 751,36				
Transdev Interior, S.A.	AQUISIÇÃO DE SERVIÇOS DE ALUGUER DE AUTOCARROS DE TURISMO COM CONDUTOR	2019-09-19	10 515,20	10 515,20			2020-04-08	10 515,20					10 515,20				
Transdev Interior, S.A.	AQUISIÇÃO DE SERVIÇOS DE TRANSPORTES EM CARREIRA PÚBLICA - Ano letivo 2019/2020	2019-09-18	347 627,04	347 627,04			2020-04-08	202 591,02					202 591,02				
Universidade da Beira Interior	Aprov_498/2018 - contratação do serviço de direção técnica das Termas de São Pedro do Sul, pelo período de três anos	2019-01-22	23 977,62	23 977,62			2019-05-17	7 326,54					12 654,94				
Valter Ferreira Arcanjo, LDA.	Aquisição de Cacifos e Bancos para os balneários da Piscina Municipal	2020-03-06	8 352,28	8 352,28			2020-12-16	8 352,28					8 352,28				
Vetdaire - Prestação de Serviços Unipessoal, Lda	CONTRATAÇÃO DO SERVIÇO DE MEDICINA VETERINÁRIA	2020-02-06	6 789,60	6 789,60			2020-04-29	4 526,40					4 526,40				
Vetdaire - Prestação de Serviços Unipessoal, Lda	Prestação do serviço de Medicina Veterinária, em regime de avença	2017-01-19	20 368,80	20 368,80			2017-05-26	1 697,40					19 237,74				
VisionWare - Sistemas de Informação, SA	Aprov_504/2018 - Implementação do Regulamento Geral de Proteção de Dados (RGPD) e de encarregado de proteção de dados	2019-05-02	20 147,40	20 147,40			2019-07-09	14 495,55					20 147,40				
Vismec - Instalações Electromecânicas, LDA	Aprov_469/2018 - Contratação do serviço de assistência técnica e manutenção preventiva de sistemas técnicos de aquecimento e climatização	2018-09-21	20 376,18	20 376,18			2019-01-29	6 081,12					12 873,18				

Município de São Pedro do Sul

Ano: 2020
Até à data: 31/12/2020

Situação dos Contratos

(unidade: €)

Contrato					Visto Trib.de Contas		Data 1º Pag.	Pagamentos no período					Pagamentos acumulados				
Entidade	Objeto	Data	Valor contrato	Pr. Contratual	Nº de Reg.	Data		Trab. Normais	R. de Preços	Trab. a Mais	Trab. s.e.omiss	Out.Trab.	Trab. Normais	Rev. Preços	Trab. a Mais	Trab. s.e.omiss	Out.Trab.
Vismec - Instalações Electromecânicas, LDA	PROC. SACP N.º 602/2020 - Fornecimento e instalação de sistema de ar condicionado, de tratamento e recirculação de ar novo - Serviços Técnicos - Edific	2020-06-24	16 645,59	16 645,59			2020-12-29	16 645,59					16 645,59				
Visoedifica - Planeamento,Gestão e Construção Civil Unip. Ldª	Ampliação e renovação do sistem de abastecimento de água nas freguesias - Trabalhos de drenagem, execução de aquedutos e vedação de reservatórios	2020-06-12	21 200,00	21 200,00			2020-09-25	21 200,00					21 200,00				
Visoedifica - Planeamento,Gestão e Construção Civil Unip. Ldª	Saneamento Figueiredo de Alva	2019-04-08	158 496,50	158 496,50			2019-09-13	73 195,82					147 554,14				
Visoedifica - Planeamento,Gestão e Construção Civil Unip. Ldª	Saneamento e abastecimento de água em Fermontelos e Figueiredo de Alva (2.ª fase)	2018-03-04	881 162,95	881 162,95	650/2018	2018-05-30	2018-08-08	201 903,86					609 453,89				
Visurze - Paisagismo e Meio Ambiente, Lda.	Contratação do serviços de instalação de faixas de gestão de combustível (rede secundária),	2019-05-10	18 795,92	18 795,92			2020-08-10	9 814,66					9 814,66				
Viveiros da Cava do Viriato, Comércio de Plantas, Lda.	FORNECIMENTO DE PLANTAS SAZONAIS DE INVERNO, PARA TALUDES E BOLBOS	2019-10-07	1 477,27	1 477,27			2020-08-18	1 477,27					1 477,27				
Viveiros da Cava do Viriato, Comércio de Plantas, Lda.	FORNECIMENTO DE PLANTAS SAZONAIS DE PRIMAVERA-VERÃO E DE ESTABILIZAÇÃO DE TALUDES	2020-01-10	1 027,14	1 027,14			2020-08-18	1 027,14					1 027,14				
		Total:	21 388 863,19	21 388 863,19				6 668 444,23	0,00	4 214,50	0,00	0,00	16 743 851,04	0,00	4 214,50	0,00	0,00

MUNICÍPIO DE SÃO PEDRO DO SUL

6.2 TRANSFERÊNCIAS E SUBSÍDIOS RECEBIDOS

ANO: 2020

Euros

Tipo de Receita	Disposições Legais 1)	Finalidade 2)	Entidade Financiadora 3)	Receita Prevista 4)	Receita Recebida 5)	Receita Prevista e não recebida 6) = 4) - 5)	Devolução de Transferências/ Subsídios ocorridos no no exercício 7)	Observações 8)
Transferências Correntes								
06030101 - Fundo de Equilíbrio Financeiro	LOE 2020	Fundo Equilíbrio Financeiro	Direção-Geral das Autarquias Locais	6 684 398,00	7 091 232,18	-406 834,18		
06030102 - Fundo Social Municipal	LOE 2020	Fundo Social Municipal	Direção-Geral das Autarquias Locais	409 961,00	409 961,00	0,00		
06030103 - Participação Fixa no IRS	LOE 2020	Participação no IRS	Direção-Geral das Autarquias Locais	304 042,00	324 183,00	-20 141,00		
06030107 - Participação no IVA-Art. 26ºA da Leinº73/2013	Participação no IVA- artº26º, Lei 73/2013	Participação no IVA	Direção-Geral das Autarquias Locais	102 582,00	102 581,76	0,24		
060102 - Privadas	Decreto-Lei n.º 34/2008, de 26 de fevereiro	Custas de Processo Judicial	Arlindo Abel Alves Ribeiro	2 296,00	550,80	1 745,20		
06010199 - Outras	alínea r) do art. 33º do anexo I da Lei nº 75/2013	Receitas de Renovação do CC	Instituto dos Registos e Notariado, IP	73,80	401,40	-327,60		
06030199 - Outras	Lei nº 147/99, 01 de setembro	Programa Proteção de Crianças e Jovens	Comissão Nacional de Promoção dos Direitos e Proteção das Crianças e Jovens	20 416,20	20 416,20	0,00		
06030199 - Outras	Portaria 1242/2009 de 12/10, decorrente do regulamento CE º 288/2009 da Comissão de 7/4	Regime de Fruta Escolar	Instituto de Financiamento da Agricultura e Pescas	3 163,00	2 455,01	707,99		
060306-Estado-Partic. Comunitária Projetos Co-financiados	Regulamento (UE) n.º 1303/2013 do Parlamento Europeu e do Conselho	Projeto Promoção do Sucesso Educativo em Viseu, Dão Lafões	Comunidade Intermunicipal Viseu-Dão Lafões	11 675,55	11 626,36	49,19		
06030701 - Transferência de Competências - Lei 50/2018	Transferência de Competências_Lei nº50/2018	Receitas de contraordenações	Autoridade Nacional de Segurança Rodoviária	1 718,46	1 718,46	0,00		
060306-Estado-Partic. Comunitária Projetos Co-financiados	Regulamento (UE) n.º 1303/2013 do Parlamento Europeu e do Conselho	Projeto Romper com Violências Silenciadas no Concelho de SPS	Instituto de Gestão Financeira da Segurança Social	6 925,69	6 925,69	0,00		
060306-Estado-Partic. Comunitária Projetos Co-financiados	Decreto Lei nº166/2014 de 6/11, na sua atual redação	Estágios PEPAL - CENTRO-04-3118-FSE-00078	Instituto de Gestão Financeira da Segurança Social	3 798,64	3 419,78	378,86		
060306-Estado-Partic. Comunitária Projetos Co-financiados	Regulamento (UE) n.º 1303/2013 do Parlamento Europeu e do Conselho	Candidatura Parque Urbano das Nogueiras	Agencia para o Desenvolvimento e Coesão IP	24 814,05	24 151,05	663,00		
060306-Estado-Partic. Comunitária Projetos Co-financiados	Regulamento (UE) n.º 1303/2013 do Parlamento Europeu e do Conselho	Valorização, Conservação e Reabilitação das Termas Romanas de S. Pedro do Sul	Agencia para o Desenvolvimento e Coesão IP	6 917,32	6 429,83	487,49		
060306-Estado-Partic. Comunitária Projetos Co-financiados	Regulamento (UE) n.º 1303/2013 do Parlamento Europeu e do Conselho	Parque Empresarial S. Pedro do Sul_ Parque Industrial de Pindelo dos Milagres	Agência para o Desenvolvimento e Coesão IP	116,95	39,33	77,62		
060306-Estado-Partic. Comunitária Projetos Co-financiados	Regulamento (UE) n.º 1303/2013 do Parlamento Europeu e do Conselho	Candidatura Sistema de Monitorização da Rede de Àgua	Agencia para o Desenvolvimento e Coesão IP	12 760,00	12 386,00	374,00		

06030799-Outras	Regulamento (UE) n.º 1303/2013 do Parlamento Europeu e do Conselho	Candidatura Percurso Lúdico nas Margens do Vouga	Turismo de Portugal	9 622,00	9 622,20	-0,20		
06030199-Outras	Decreto-Lei n.º 147/97, de 11 de junho	Programa de Expansão e Desenvolvimento de educação Pré Escolar	Direção-Geral dos Estabelecimentos Escolares	100 660,80	86 626,39	14 034,41		
06030199-Outras	Decreto-Lei nº 55/2009, de 2 de março	Programa de Generalização de Refeições 1º CEB	Direção-Geral dos Estabelecimentos Escolares	20 820,00	15 603,17	5 216,83		
06030799 - Outras	Decreto Lei nº 96/2013 de 19/07, na sua atual redação	Coimas referentes a precessos de rearborização	Instituto da Conservação da Natureza e das Florestas	1 000,00	200,00	800,00		
06030199-Outras	Decreto Lei 410-B/79, de 27/12	Recenseamento Eleitoral 2020	Secretaria Geral do Ministério da Administração Interna	1 000,00	449,31	550,69		
06030199-Outras	Decreto Lei 162/79, de 30/05	Eleições para Assembleia da República	Secretaria Geral do Ministério da Administração Interna	6 731,00	6 730,10	0,90		
06030799 - Outras	Portaria nº 128/2009 de 30/01, na sua atual redação	CEI/CEI+	IEFP - Instituto de Emprego e Formação Profissional	45 000,00	43 123,02	1 876,98		
06030799 - Outras	Decreto Lei nº 290/2019 de 12/10, na sua atual redação	Enclaves	IEFP - Instituto de Emprego e Formação Profissional	25 217,00	30 312,39	-5 095,39		
06030799 - Outras	Decreto Lei nº 290/2019 de 12/10, na sua atual redação	Emprego Apoioado em Mercado Aberto	IEFP - Instituto de Emprego e Formação Profissional	12 500,00	11 487,42	1 012,58		
06030799 - Outras	Portaria nº82-C/2020 de 31/03 na sua atual redação	MAREESS - Medida de Apoio ao Reforço de Emergência de Equip. Sociais e de Saúde	IEFP - Instituto de Emprego e Formação Profissional	1 900,00	1 332,88	567,12		
Total Transferências Correntes					**8 223 964,73**			

Transferências de Capital

10030101-Fundo de Equilíbrio Financeiro	LOE 2020	Fundo Equilíbrio Financeiro	Direção-Geral das Autarquias Locais	742 711,00	787 871,00	-45 160,00		
10030104- Cooperação Técnica e Financeira	LOE 2020	Adiantamento prevsto no Contrato Programa Modernização do Centro de Recolha Animal de SPS	Direção-Geral das Autarquias Locais	14 940,00	13 500,00	1 440,00		
10030105-Art. 35º, nº3 da Lei nº 73/2013	Art. 35º, nº3 da Lei nº 73/2013	Excedente de variações do FEF	Direção-Geral das Autarquias Locais	722 326,00	787 991,00	-65 665,00		
10030199-Outras	Alínea r) do art. 33º do anexo I da Lei nº 75/2013	Apoio na execução de investimento municipal	Direção Regional de Cultura do Centro	42 919,82	28 577,11	14 342,71		
10030899-Outras	Decreo-Lei nº 42-A/2016, de 12 de agosto	Adaptação às Alterações Climáticas - Recursos Hídricos Emblemáticos - Espelho de Àgua	Fundo Ambiental	288 350,00	163 651,80	124 698,20		
10050101-Municípios	Alínea o) do art. 33º do anexo I da Lei nº 75/2013	Apoio na execução de investimento intermunicipal	Município de Vouzela	153 416,91	129 889,27	23 527,64		
100307-Estado-Participação Comunitária projetos co-financiados	Regulamento (UE) n.º 1303/2013 do Parlamento Europeu e do Conselho	Refuncionalização da Zona de Lazer de Pouves - Parque Ambiental	Instituto de Financiamento da Agricultura e Pescas	11 323,28	11 323,38	-0,10		
100307-Estado-Participação Comunitária projetos co-financiados	Regulamento (UE) n.º 1303/2013 do Parlamento Europeu e do Conselho	Mercado de Agricultura Tradicional e Familiar de S. Pedro do Sul	Instituto de Financiamento da Agricultura e Pescas	5 785,77	2 946,41	2 839,36		
100307-Estado-Participação Comunitária projetos co-financiados	Regulamento (UE) n.º 1303/2013 do Parlamento Europeu e do Conselho	Estabilização Emergência Pós Incêndio 2016 - Regularização do Regime Hidrológico	Instituto de Financiamento da Agricultura e Pescas	122 841,11	147 958,85	-25 117,74		
100307-Estado-Participação Comunitária projetos co-financiados	Regulamento (UE) n.º 1303/2013 do Parlamento Europeu e do Conselho	Estabilização Emergência Pós Incêndio 2016 - Recuperação e Tratamento da Rede Viária	Instituto de Financiamento da Agricultura e Pescas	26 606,00	27 921,00	-1 315,00		
100307-Estado-Participação Comunitária projetos co-financiados	Regulamento (UE) n.º 1303/2013 do Parlamento Europeu e do Conselho	Modernização Administrativa na Região Viseu Dão Lafões Um Modelo, Catorze Municípios	Agência para o Desenvolvimento e Coesão I.P.	87 749,99	78 161,93	9 588,06		

100307-Estado-Participação Comunitária projetos co-financiados	Regulamento (UE) n.º 1303/2013 do Parlamento Europeu e do Conselho	Centro Escolar do Nordeste - Requalificação e Ampliação da Escola 1ª CEB Vila Maior	Agência para o Desenvolvimento e Coesão I.P.	98 640,61	97 195,95	1 444,66		
100307-Estado-Participação Comunitária projetos co-financiados	Regulamento (UE) n.º 1303/2013 do Parlamento Europeu e do Conselho	Parque Urbano das Nogueiras	Agência para o Desenvolvimento e Coesão I.P.	310 580,00	304 499,41	6 080,59		
100307-Estado-Participação Comunitária projetos co-financiados	Regulamento (UE) n.º 1303/2013 do Parlamento Europeu e do Conselho	Saneamento e Tratamento de Àguas Residuais Fermontelos	Agência para o Desenvolvimento e Coesão I.P.	37 555,42	29 488,35	8 067,07		
100307-Estado-Participação Comunitária projetos co-financiados	Regulamento (UE) n.º 1303/2013 do Parlamento Europeu e do Conselho	Abastecimento de Àgua de Figueiredo de Alva e Fermontelos	Agência para o Desenvolvimento e Coesão I.P.	39 666,61	37 241,35	2 425,26		
100307-Estado-Participação Comunitária projetos co-financiados	Regulamento (UE) n.º 1303/2013 do Parlamento Europeu e do Conselho	Parque Empresarial S. Pedro do Sul_ Parque Industrial de Pindelo dos Milagres	Agência para o Desenvolvimento e Coesão I.P.	364 383,24	359 373,95	5 009,29		
100307-Estado-Participação Comunitária projetos co-financiados	Regulamento (UE) n.º 1303/2013 do Parlamento Europeu e do Conselho	Valorização, Conservação e Reabilitação das Termas Romanas de S. Pedro do Sul	Agência para o Desenvolvimento e Coesão I.P.	481 085,29	476 399,88	4 685,41		
100307-Estado-Participação Comunitária projetos co-financiados	Regulamento (UE) n.º 1303/2013 do Parlamento Europeu e do Conselho	Construção da ETAR de Valgode e Emissários	Agência para o Desenvolvimento e Coesão I.P.	475 792,36	463 887,68	11 904,68		
100307-Estado-Participação Comunitária projetos co-financiados	Regulamento (UE) n.º 1303/2013 do Parlamento Europeu e do Conselho	Requalificação de Espaços Lúdicos do Concelho	Instituto de Financiamento da Agricultura e Pescas	16 290,33	0,00	16 290,33	2 559,13	Reembolso relativo a fatura de 2018
10030899-Outras	Resolução do Conselho de Ministros n.º 72/2018, de 24 de novembro	Percurso Lúdico nas Margens do Vouga - Termas de S. Pedo do Sul	Turismo de Portugal, I.P.	280 000,00	229 526,13	50 473,87		
10030899-Outras	Resolução do Conselho de Ministros n.º 72/2018, de 24 de novembro	Acessíbilidade Turística aos Claustros do Convento de S. José	Turismo de Portugal, I.P.	86 340,38	54 240,54	32 099,84		
10030899-Outras	Resolução do Conselho de Ministros n.º 72/2018, de 24 de novembro	Parque de Autocaravanismo de S. Pedro do Sul	Turismo de Portugal, I.P.	29 820,00	29 820,00	0,00		
Total Transferências Capital				**4 439 124,12**	**4 261 464,99**	**177 659,13**	**2 559,13**	

Transferências e Subsídios concedidos

Município de São Pedro do Sul

Ano: 2020

do período findo em 31 de Dezembro de 2020

Euros

Tipo de Despesa	Disposições Legais	Finalidade	Entidade Beneficiária	Despesas Orçamentadas	Despesas autorizadas	Despesas pagas	Despesas autorizadas e não pagas	Devolução ocorrida no exercicio	Observações
Transferências correntes									
040101 - Públicas	alínea ee) do nº 1 art. 33º da Lei nº75/2013, 12 de setembro	Comparticipação com despesas de eletricidade	Termalistur - Termas de S.P.S., E.M., S.A.	16 481,52	16 481,52	16 481,52	0,00	0,00	
040301 - Estado	alínea r) do nº 1 art. 33º da Lei nº 75/2013, 12 de setembro	Comparticipação no pagamento de refeições escolares ano letivo 2019/2020	DGEstE - Direção-Geral dos Estabelecimentos Escolares	9 686,32	9 529,96	5 684,60	3 845,36	0,00	
040501 - Continente	alínea a) do nº 1 do art. 30º do Anexo I da Lei nº 75/2013	Participação em organismo associativo	Associação Nacional de Assembleias Municipais	1 020 235,11	1 250,00	1 250,00	0,00	0,00	
040501 - Continente	al. ff) do nº 1 do art. 33 do Anexo I da Lei nº 75/2013	Transferência de comparticipação de despesas correntes	Comunidade Intermunicipal Viseu - Dão Lafões	1 020 235,11	7 767,06	0,00	7 767,06	0,00	
040501 - Continente	al. ff) do nº 1 do art. 33 do Anexo I da Lei nº 75/2013	Transferência de comparticipação de despesas correntes	Comunidade Intermunicipal Viseu - Dão Lafões	1 020 235,11	8 829,10	8 829,10	0,00	0,00	
040501 - Continente	al. ff) do nº 1 do art. 33 do Anexo I da Lei nº 75/2013	Transferência de comparticipação de despesas correntes	Comunidade Intermunicipal Viseu - Dão Lafões	1 020 235,11	5 512,27	5 512,27	0,00	0,00	
040501 - Continente	al. ff) do nº 1 do art. 33 do Anexo I da Lei nº 75/2013	Transferência de comparticipação de despesas correntes	Comunidade Intermunicipal Viseu - Dão Lafões	1 020 235,11	1 215,72	1 215,72	0,00	0,00	
040501 - Continente	al. ff) do nº 1 do art. 33 do Anexo I da Lei nº 75/2013	Transferência de comparticipação de despesas correntes	Comunidade Intermunicipal Viseu - Dão Lafões	1 020 235,11	7 062,37	2 118,71	4 943,66	0,00	
040501 - Continente	art. 80º do Anexo I da Lei nº75/2013, 12 de setembro	Comparticipação nas despesas de funcionamento – Quotas	Comunidade Intermunicipal Viseu - Dão Lafões	1 020 235,11	26 772,45	17 848,30	8 924,15	0,00	
040501 - Continente	al. ff) do nº 1 do art. 33 do Anexo I da Lei nº 75/2013	Transferência de comparticipação de despesas correntes	Comunidade Intermunicipal Viseu - Dão Lafões	1 020 235,11	5 733,25	812,64	4 920,61	0,00	
040501 - Continente	al. ff) do nº 1 do art. 33 do Anexo I da Lei nº 75/2013	Transferência de comparticipação de despesas correntes	Comunidade Intermunicipal Viseu - Dão Lafões	1 020 235,11	6 444,25	6 444,25	0,00	0,00	
040501 - Continente	al. ff) do nº 1 do art. 33 do Anexo I da Lei nº 75/2013	Transferência de comparticipação de despesas correntes	Comunidade Intermunicipal Viseu - Dão Lafões	1 020 235,11	12 654,09	6 327,05	6 327,04	0,00	
040501 - Continente	n.º 1 do art. 5º do Decreto-Lei nº 57/2019, de 30 de abril	Transferência de recursos dos municípios para os órgãos das freguesias no âmbito da transferência de competências	Freguesia de Bordonhos	1 020 235,11	24 475,07	24 475,00	0,07	0,00	
040501 - Continente	n.º 1 do art. 5º do Decreto-Lei nº 57/2019, de 30 de abril	Transferência de recursos dos municípios para os órgãos das freguesias no âmbito da transferência de competências	Freguesia de Figueiredo de Alva	1 020 235,11	31 230,00	31 230,00	0,00	0,00	
040501 - Continente	n.º 1 do art. 5º do Decreto-Lei nº 57/2019, de 30 de abril	Transferência de recursos dos municípios para os órgãos das freguesias no âmbito da transferência de competências	Freguesia de Manhouce	1 020 235,11	46 106,04	46 106,00	0,04	0,00	
040501 - Continente	art. 131º do anexo I da Lei nº 75/2013, 12 de setembro	Gestão das redes públicas municipais	Freguesia de Pindelo dos Milagres	1 020 235,11	25 500,00	25 500,00	0,00	0,00	
040501 - Continente	n.º 1 do art. 5º do Decreto-Lei nº 57/2019, de 30 de abril	Transferência de recursos dos municípios para os órgãos das freguesias no âmbito da transferência de competências	Freguesia de Pindelo dos Milagres	1 020 235,11	33 360,00	33 360,00	0,00	0,00	
040501 - Continente	n.º 1 do art. 5º do Decreto-Lei nº 57/2019, de 30 de abril	Transferência de recursos dos municípios para os órgãos das freguesias no âmbito da transferência de competências	Freguesia de Pinho	1 020 235,11	30 913,00	30 913,00	0,00	0,00	
040501 - Continente	n.º 1 do art. 5º do Decreto-Lei nº 57/2019, de 30 de abril	Transferência de recursos dos municípios para os órgãos das freguesias no âmbito da transferência de competências	Freguesia de São Félix	1 020 235,11	24 475,00	24 475,00	0,00	0,00	

NOTA: Os compromissos sem entidade não são contabilizados neste mapa.

Transferências e Subsídios concedidos

Município de São Pedro do Sul

Ano: 2020

do período findo em 31 de Dezembro de 2020

Euros

Tipo de Despesa	Disposições Legais	Finalidade	Entidade Beneficiária	Despesas Orçamentadas	Despesas autorizadas	Despesas pagas	Despesas autorizadas e não pagas	Devolução ocorrida no exercicio	Observações
Transferências correntes									
040501 - Continente	n.º 1 do art. 5º do Decreto-Lei nº 57/2019, de 30 de abril	Transferência de recursos dos municípios para os órgãos das freguesias no âmbito da transferência de competências	Freguesia de Serrazes	1 020 235,11	32 159,04	32 159,00	0,04	0,00	
040501 - Continente	alínea u) nº 1 art. 33º da Lei nº75/2013, 12 de setembro	Apoio para evento cultural	Freguesia de Serrazes	1 020 235,11	250,00	250,00	0,00	0,00	
040501 - Continente	art. 131º do anexo I da Lei nº 75/2013, 12 de setembro	Gestão das redes públicas municipais	Freguesia de Sul	1 020 235,11	82 543,50	82 543,50	0,00	0,00	
040501 - Continente	n.º 1 do art. 5º do Decreto-Lei nº 57/2019, de 30 de abril	Transferência de recursos dos municípios para os órgãos das freguesias no âmbito da transferência de competências	Freguesia de Sul	1 020 235,11	54 497,04	54 497,00	0,04	0,00	
040501 - Continente	n.º 1 do art. 5º do Decreto-Lei nº 57/2019, de 30 de abril	Transferência de recursos dos municípios para os órgãos das freguesias no âmbito da transferência de competências	Freguesia de Valadares	1 020 235,11	34 480,00	34 480,00	0,00	0,00	
040501 - Continente	n.º 1 do art. 5º do Decreto-Lei nº 57/2019, de 30 de abril	Transferência de recursos dos municípios para os órgãos das freguesias no âmbito da transferência de competências	Freguesia de Vila Maior	1 020 235,11	31 156,00	31 156,00	0,00	0,00	
040501 - Continente	art. 131º do anexo I da Lei nº 75/2013, 12 de setembro	Gestão das redes públicas municipais	União das Freguesias de Carvalhais e Candal	1 020 235,11	75 133,20	75 133,20	0,00	0,00	
040501 - Continente	n.º 1 do art. 5º do Decreto-Lei nº 57/2019, de 30 de abril	Transferência de recursos dos municípios para os órgãos das freguesias no âmbito da transferência de competências	União das Freguesias de Carvalhais e Candal	1 020 235,11	66 992,04	66 992,00	0,04	0,00	
040501 - Continente	alínea l) nº1 art. 33º da Lei nº 75/2013, 12 de setembro	Comparticipação mensal	União das Freguesias de S. Martinho das Moitas e Covas do Rio	1 020 235,11	3 080,00	1 980,00	1 100,00	0,00	
040501 - Continente	alínea l) nº1 art. 33º da Lei nº 75/2013, 12 de setembro	Comparticipação mensal	União das Freguesias de S. Martinho das Moitas e Covas do Rio	1 020 235,11	2 319,48	1 286,94	1 032,54	0,00	
040501 - Continente	n.º 1 do art. 5º do Decreto-Lei nº 57/2019, de 30 de abril	Transferência de recursos dos municípios para os órgãos das freguesias no âmbito da transferência de competências	União das Freguesias de S. Martinho das Moitas e Covas do Rio	1 020 235,11	65 069,04	65 069,00	0,04	0,00	
040501 - Continente	art. 131º do anexo I da Lei nº 75/2013, 12 de setembro	Gestão das redes públicas municipais	União das Freguesias de Santa Cruz da Trapa e São Cristovão de Lafões	1 020 235,11	85 000,00	85 000,00	0,00	0,00	
040501 - Continente	n.º 1 do art. 5º do Decreto-Lei nº 57/2019, de 30 de abril	Transferência de recursos dos municípios para os órgãos das freguesias no âmbito da transferência de competências	União das Freguesias de Santa Cruz da Trapa e São Cristovão de Lafões	1 020 235,11	63 896,04	63 896,00	0,04	0,00	
040501 - Continente	n.º 1 do art. 5º do Decreto-Lei nº 57/2019, de 30 de abril	Transferência de recursos dos municípios para os órgãos das freguesias no âmbito da transferência de competências	União das Freguesias de São Pedro do Sul, Várzea e Baiões	1 020 235,11	108 150,00	108 150,00	0,00	0,00	
040501 - Continente	alínea l) nº1 art. 33º da Lei nº 75/2013, 12 de setembro	Comparticipação mensal	União das Freguesias de São Pedro do Sul, Várzea e Baiões	1 020 235,11	10 500,00	6 300,00	4 200,00	0,00	

NOTA: Os compromissos sem entidade não são contabilizados neste mapa.

Transferências e Subsídios concedidos

Município de São Pedro do Sul

Ano: 2020

do período findo em 31 de Dezembro de 2020

Euros

Tipo de Despesa	Disposições Legais	Finalidade	Entidade Beneficiária	Despesas Orçamentadas	Despesas autorizadas	Despesas pagas	Despesas autorizadas e não pagas	Devolução ocorrida no exercicio	Observações
Transferências correntes									
040701 - Instituições sem fins lucrativos	alínea u) nº 1 art. 33º da Lei nº75/2013, 12 de setembro	Apoio para evento cultural	A Tileira- Assoc. Recreativa Desportiva e Cultural de Lourosa - SCT	499 615,71	200,00	200,00	0,00	0,00	
040701 - Instituições sem fins lucrativos	al. ff) do nº 1 do art. 33 do Anexo I da Lei nº 75/2013	Promoção de Atividades de Interesse Municipal	Adrimag-Assoc.Des.Rural Integra.das Serras do Montemurro, Arada e Gralheira	499 615,71	7 000,00	4 500,00	2 500,00	0,00	
040701 - Instituições sem fins lucrativos	alínea u) nº 1 art. 33º do anexo I da Lei nº75/2013, 12 de setembro	Promoção da cultura	Assoc. Solid. Social Grupo Recreativo e Cultural de Fermontelos	499 615,71	1 500,00	1 500,00	0,00	0,00	
040701 - Instituições sem fins lucrativos	alínea u) nº 1 art. 33º do anexo I da Lei nº75/2013, 12 de setembro	Promoção da cultura	Associação "Os Bairristas da Landeira"	499 615,71	1 500,00	1 500,00	0,00	0,00	
040701 - Instituições sem fins lucrativos	alínea u) nº 1 art. 33º do anexo I da Lei nº75/2013, 12 de setembro	Apoio para cobrir prejuizos tidos com o cortejo carnavalesco	Associação Cultural e Recreativa de Negrelos	499 615,71	1 500,00	1 500,00	0,00	0,00	
040701 - Instituições sem fins lucrativos	alínea u) nº 1 art. 33º do anexo I da Lei nº75/2013, 12 de setembro	Promoção da cultura	Associação Cultural e Recreativa de Negrelos	499 615,71	3 500,00	3 500,00	0,00	0,00	
040701 - Instituições sem fins lucrativos	alínea u) nº 1 art. 33º do anexo I da Lei nº75/2013, 12 de setembro	Promoção da cultura	Associação Cultural e Recreativa de Pesos de Sul	499 615,71	500,00	0,00	500,00	0,00	
040701 - Instituições sem fins lucrativos	alínea u) nº 1 art. 33º do anexo I da Lei nº75/2013, 12 de setembro	Promoção do desporto	Associação de Educação Física e Desporto	499 615,71	6 000,00	6 000,00	0,00	0,00	
040701 - Instituições sem fins lucrativos	alínea u) nº 1 art. 33º do anexo I da Lei nº75/2013, 12 de setembro	Promoção do desporto	Associação de Educação Física e Desporto	499 615,71	5 000,00	4 000,00	1 000,00	0,00	
040701 - Instituições sem fins lucrativos	alínea u) nº 1 art. 33º do anexo I da Lei nº75/2013, 12 de setembro	Promoção do desporto	Associação Desportiva Academia de Andebol de São Pedro do Sul	499 615,71	5 000,00	2 500,00	2 500,00	0,00	
040701 - Instituições sem fins lucrativos	alínea u) nº 1 art. 33º do anexo I da Lei nº75/2013, 12 de setembro	Promoção do desporto	Associação Desportiva Academia de Andebol de São Pedro do Sul	499 615,71	21 000,00	21 000,00	0,00	0,00	
040701 - Instituições sem fins lucrativos	alínea u) nº 1 art. 33º do anexo I da Lei nº75/2013, 12 de setembro	Promoção do desporto	Associação Desportiva Academia de Andebol de São Pedro do Sul	499 615,71	17 500,00	17 500,00	0,00	0,00	
040701 - Instituições sem fins lucrativos	alínea u) do nº 1 art. 33º da Lei nº75/2013, 12 de setembro	Apoio à atividade dos Bombeiros	Associação Humanitária dos Bombeiros Voluntários de Santa Cruz da Trapa	499 615,71	51 610,92	36 137,12	15 473,80	0,00	
040701 - Instituições sem fins lucrativos	alínea u) do nº 1 art. 33º da Lei nº75/2013, 12 de setembro	Apoio à atividade dos Bombeiros	Associação Humanitária dos Bombeiros Voluntários S. Pedro Sul	499 615,71	56 348,55	47 064,27	9 284,28	0,00	
040701 - Instituições sem fins lucrativos	alínea u) nº 1 art. 33º do anexo I da Lei nº75/2013, 12 de setembro	Promoção do desporto	Associação Javalis - Amizade & Glória	499 615,71	1 250,00	1 000,00	250,00	0,00	
040701 - Instituições sem fins lucrativos	alínea u) nº 1 art. 33º do anexo I da Lei nº75/2013, 12 de setembro	Promoção do desporto	Associação Javalis - Amizade & Glória	499 615,71	1 500,00	1 500,00	0,00	0,00	
040701 - Instituições sem fins lucrativos	alínea p) nº 1 art. 33º da Lei nº75/2013, 12 de setembro	Comparticipação nas despesas de funcionamento	Associação Mutualista dos Trabalhadores da C.M.S.P.S.	499 615,71	7 872,62	7 872,62	0,00	0,00	

NOTA: Os compromissos sem entidade não são contabilizados neste mapa.

Transferências e Subsídios concedidos

Município de São Pedro do Sul

Ano: 2020

do período findo em 31 de Dezembro de 2020

Euros

Tipo de Despesa	Disposições Legais	Finalidade	Entidade Beneficiária	Despesas Orçamentadas	Despesas autorizadas	Despesas pagas	Despesas autorizadas e não pagas	Devolução ocorrida no exercicio	Observações
Transferências correntes									
040701 - Instituições sem fins lucrativos	alínea p) nº 1 art. 33º da Lei nº75/2013, 12 de setembro	Comparticipação nas despesas de funcionamento	Associação Mutualista dos Trabalhadores da C.M.S.P.S.	499 615,71	15 985,91	7 992,95	7 992,96	0,00	
040701 - Instituições sem fins lucrativos	alínea u) nº 1 art. 33º do anexo I da Lei nº75/2013, 12 de setembro	Promoção da cultura	Associação Recreativa Desportiva e Cultural São Tiago, Rancho Folclórico de Carvalhais	499 615,71	500,00	500,00	0,00	0,00	
040701 - Instituições sem fins lucrativos	alínea u) nº 1 art. 33º do anexo I da Lei nº75/2013, 12 de setembro	Promoção da cultura	Associação Recreativa Desportiva e Cultural São Tiago, Rancho Folclórico de Carvalhais	499 615,71	200,00	200,00	0,00	0,00	
040701 - Instituições sem fins lucrativos	alínea u) nº 1 art. 33º do anexo I da Lei nº75/2013, 12 de setembro	Promoção da cultura	Associação Recreativa e Cultural de Santa Cruz da Trapa	499 615,71	150,00	0,00	150,00	0,00	
040701 - Instituições sem fins lucrativos	alínea u) nº 1 art. 33º do anexo I da Lei nº75/2013, 12 de setembro	Promoção da cultura	Associação Recreativa e Cultural de Santa Cruz da Trapa	499 615,71	2 000,00	2 000,00	0,00	0,00	
040701 - Instituições sem fins lucrativos	alínea u) nº 1 art. 33º do anexo I da Lei nº75/2013, 12 de setembro	Promoção da cultura	Associação Recreativa e Cultural de Santa Cruz da Trapa	499 615,71	4 000,00	2 800,00	1 200,00	0,00	
040701 - Instituições sem fins lucrativos	alínea u) nº 1 art. 33º do anexo I da Lei nº75/2013, 12 de setembro	Promoção da cultura	Associação Turística e Agrícola da Serra da Arada	499 615,71	7 500,00	7 500,00	0,00	0,00	
040701 - Instituições sem fins lucrativos	alínea u) nº 1 art. 33º do anexo I da Lei nº75/2013, 12 de setembro	Promoção do desporto	Associação Unidos da Estação	499 615,71	11 000,00	8 800,00	2 200,00	0,00	
040701 - Instituições sem fins lucrativos	alínea u) nº 1 art. 33º do anexo I da Lei nº75/2013, 12 de setembro	Promoção do desporto	Associação Unidos da Estação	499 615,71	10 000,00	10 000,00	0,00	0,00	
040701 - Instituições sem fins lucrativos	alínea u) nº 1 art. 33º do anexo I da Lei nº75/2013, 12 de setembro	Promoção do desporto	Associação Unidos da Estação	499 615,71	500,00	500,00	0,00	0,00	
040701 - Instituições sem fins lucrativos	alínea u) nº 1 art. 33º do anexo I da Lei nº75/2013, 12 de setembro	Atribuição de subsidio	ASSOL - Associação de Solidariedade Social de Lafões	499 615,71	495,00	495,00	0,00	0,00	
040701 - Instituições sem fins lucrativos	alínea u) nº 1 art. 33º do anexo I da Lei nº75/2013, 12 de setembro	Atribuição de subsidio	ASSOL - Associação de Solidariedade Social de Lafões	499 615,71	45,00	45,00	0,00	0,00	
040701 - Instituições sem fins lucrativos	alínea u) nº 1 art. 33º do anexo I da Lei nº75/2013, 12 de setembro	Promoção do desporto	Carvalhais Futebol Clube	499 615,71	21 250,00	17 000,00	4 250,00	0,00	
040701 - Instituições sem fins lucrativos	alínea u) nº 1 art. 33º do anexo I da Lei nº75/2013, 12 de setembro	Promoção do desporto	Carvalhais Futebol Clube	499 615,71	21 000,00	21 000,00	0,00	0,00	
040701 - Instituições sem fins lucrativos	alínea u) nº 1 art. 33º do anexo I da Lei nº75/2013, 12 de setembro	Promoção da cultura	Casa Recreativa Macieirense	499 615,71	2 000,00	2 000,00	0,00	0,00	
040701 - Instituições sem fins lucrativos	alínea u) nº 1 art. 33º do anexo I da Lei nº75/2013, 12 de setembro	Promoção da cultura	Cénico - Grupo de Teatro Popular	499 615,71	4 000,00	4 000,00	0,00	0,00	
040701 - Instituições sem fins lucrativos	alínea u) nº 1 art. 33º do anexo I da Lei nº75/2013, 12 de setembro	Promoção do desporto	Clube Bola Basket	499 615,71	3 000,00	3 000,00	0,00	0,00	

NOTA: Os compromissos sem entidade não são contabilizados neste mapa.

Transferências e Subsídios concedidos

Município de São Pedro do Sul

Ano: 2020

do período findo em 31 de Dezembro de 2020

Euros

Tipo de Despesa	Disposições Legais	Finalidade	Entidade Beneficiária	Despesas Orçamentadas	Despesas autorizadas	Despesas pagas	Despesas autorizadas e não pagas	Devolução ocorrida no exercicio	Observações
Transferências correntes									
040701 - Instituições sem fins lucrativos	alínea u) nº 1 art. 33º do anexo I da Lei nº75/2013, 12 de setembro	Promoção do desporto	Clube Bola Basket	499 615,71	2 000,00	1 600,00	400,00	0,00	
040701 - Instituições sem fins lucrativos	alínea u) nº 1 art. 33º do anexo I da Lei nº75/2013, 12 de setembro	Promoção do desporto	Clube de Montanha Alto Trilho	499 615,71	750,00	600,00	150,00	0,00	
040701 - Instituições sem fins lucrativos	alínea u) nº 1 art. 33º do anexo I da Lei nº75/2013, 12 de setembro	Promoção do desporto	Clube de Montanha Alto Trilho	499 615,71	600,00	600,00	0,00	0,00	
040701 - Instituições sem fins lucrativos	alínea u) nº 1 art. 33º do anexo I da Lei nº75/2013, 12 de setembro	Promoção do desporto	Clube Desportivo Santacruzense	499 615,71	9 600,00	9 600,00	0,00	0,00	
040701 - Instituições sem fins lucrativos	alínea u) nº 1 art. 33º do anexo I da Lei nº75/2013, 12 de setembro	Promoção do desporto	Clube Desportivo Santacruzense	499 615,71	8 000,00	6 400,00	1 600,00	0,00	
040701 - Instituições sem fins lucrativos	alínea u) do nº 1 art. 33º da Lei nº75/2013, 12 de setembro	Apoio à atividade dos Bombeiros	Corpo Voluntário Salvação Pública de São Pedro do Sul	499 615,71	56 348,55	47 064,27	9 284,28	0,00	
040701 - Instituições sem fins lucrativos	alínea u) nº 1 art. 33º do anexo I da Lei nº75/2013, 12 de setembro	Promoção da cultura	Espíritos Inquietos - Grupo de Intervenção Cultural	499 615,71	150,00	0,00	150,00	0,00	
040701 - Instituições sem fins lucrativos	alínea u) nº 1 art. 33º do anexo I da Lei nº75/2013, 12 de setembro	Promoção do desporto	Footlafões - Associação Académica	499 615,71	5 000,00	4 000,00	1 000,00	0,00	
040701 - Instituições sem fins lucrativos	alínea u) nº 1 art. 33º do anexo I da Lei nº75/2013, 12 de setembro	Promoção do desporto	Footlafões - Associação Académica	499 615,71	850,00	850,00	0,00	0,00	
040701 - Instituições sem fins lucrativos	alínea u) nº 1 art. 33º do anexo I da Lei nº75/2013, 12 de setembro	Promoção do desporto	Footlafões - Associação Académica	499 615,71	6 000,00	6 000,00	0,00	0,00	
040701 - Instituições sem fins lucrativos	alínea u) nº 1 art. 33º da Lei nº75/2013, 12 de setembro	Apoio para a promoção da cultura	Grupo de Cantares de São Cristóvão de Lafões	499 615,71	250,00	250,00	0,00	0,00	
040701 - Instituições sem fins lucrativos	alínea u) nº 1 art. 33º da Lei nº75/2013, 12 de setembro	Apoio para a promoção da cultura	Grupo de Danças e Cantares de Vila Maior - Lafões	499 615,71	500,00	500,00	0,00	0,00	
040701 - Instituições sem fins lucrativos	alínea u) nº 1 art. 33º da Lei nº75/2013, 12 de setembro	Apoio para a promoção da cultura	Grupo Típico de Concertinas Os Vouguinhas	499 615,71	120,00	120,00	0,00	0,00	
040701 - Instituições sem fins lucrativos	alínea u) nº 1 art. 33º do anexo I da Lei nº75/2013, 12 de setembro	Promoção do desporto	GTT.SPS - Grupo Todo Terreno São Pedro do Sul	499 615,71	1 000,00	1 000,00	0,00	0,00	
040701 - Instituições sem fins lucrativos	alínea u) nº 1 art. 33º do anexo I da Lei nº75/2013, 12 de setembro	Promoção do desporto	GTT.SPS - Grupo Todo Terreno São Pedro do Sul	499 615,71	4 000,00	4 000,00	0,00	0,00	
040701 - Instituições sem fins lucrativos	alínea u) nº 1 art. 33º do anexo I da Lei nº75/2013, 12 de setembro	Promoção do desporto	GTT.SPS - Grupo Todo Terreno São Pedro do Sul	499 615,71	1 500,00	1 500,00	0,00	0,00	
040701 - Instituições sem fins lucrativos	alínea u) nº 1 art. 33º do anexo I da Lei nº75/2013, 12 de setembro	Promoção do desporto	GTT.SPS - Grupo Todo Terreno São Pedro do Sul	499 615,71	1 250,00	1 000,00	250,00	0,00	
040701 - Instituições sem fins lucrativos	alínea u) nº 1 art. 33º do anexo I da Lei nº75/2013, 12 de setembro	Promoção da cultura	Rancho Folclórico de Casa do Povo de Manhouce	499 615,71	300,00	0,00	300,00	0,00	

NOTA: Os compromissos sem entidade não são contabilizados neste mapa.

Transferências e Subsídios concedidos

Município de São Pedro do Sul

Ano: 2020

do período findo em 31 de Dezembro de 2020

Euros

Tipo de Despesa	Disposições Legais	Finalidade	Entidade Beneficiária	Despesas Orçamentadas	Despesas autorizadas	Despesas pagas	Despesas autorizadas e não pagas	Devolução ocorrida no exercicio	Observações
Transferências correntes									
040701 - Instituições sem fins lucrativos	alínea u) nº 1 art. 33º do anexo I da Lei nº75/2013, 12 de setembro	Promoção da cultura	Rancho Folclórico de Figueiredo de Alva	499 615,71	200,00	200,00	0,00	0,00	
040701 - Instituições sem fins lucrativos	alínea u) nº 1 art. 33º do anexo I da Lei nº75/2013, 12 de setembro	Promoção da cultura	Rancho Folclórico de Pesos de Sul	499 615,71	300,00	0,00	300,00	0,00	
040701 - Instituições sem fins lucrativos	alínea u) nº 1 art. 33º do anexo I da Lei nº75/2013, 12 de setembro	Promoção da cultura	Rancho Folclórico de Pindelo dos Milagres	499 615,71	200,00	200,00	0,00	0,00	
040701 - Instituições sem fins lucrativos	alínea u) nº 1 art. 33º do anexo I da Lei nº75/2013, 12 de setembro	Promoção da cultura	Rancho Folclórico de Pindelo dos Milagres	499 615,71	500,00	500,00	0,00	0,00	
040701 - Instituições sem fins lucrativos	alínea u) nº 1 art. 33º do anexo I da Lei nº75/2013, 12 de setembro	Atribuição de subsidio	Rancho Folclórico Juvenil de Oliveira de Sul	499 615,71	500,00	0,00	500,00	0,00	
040701 - Instituições sem fins lucrativos	alínea u) nº 1 art. 33º do anexo I da Lei nº75/2013, 12 de setembro	Atribuição de subsidio	Rancho Folclórico Juvenil de Oliveira de Sul	499 615,71	250,00	0,00	250,00	0,00	
040701 - Instituições sem fins lucrativos	alínea u) nº 1 art. 33º do anexo I da Lei nº75/2013, 12 de setembro	Atribuição de subsidio	Rancho Folclórico Juvenil de Oliveira de Sul	499 615,71	250,00	0,00	250,00	0,00	
040701 - Instituições sem fins lucrativos	alínea u) nº 1 art. 33º do anexo I da Lei nº75/2013, 12 de setembro	Promoção da cultura	Rancho Folclórico Juvenil de Oliveira de Sul	499 615,71	150,00	0,00	150,00	0,00	
040701 - Instituições sem fins lucrativos	alínea u) nº 1 art. 33º do anexo I da Lei nº75/2013, 12 de setembro	Atribuição de subsidio	Rancho Folclórico Juvenil de Oliveira de Sul	499 615,71	250,00	0,00	250,00	0,00	
040701 - Instituições sem fins lucrativos	alínea u) nº 1 art. 33º do anexo I da Lei nº75/2013, 12 de setembro	Promoção da cultura	Sociedade Musical Filarmónica Harmonia de São Pedro do Sul	499 615,71	4 000,00	2 800,00	1 200,00	0,00	
040701 - Instituições sem fins lucrativos	alínea u) nº 1 art. 33º do anexo I da Lei nº75/2013, 12 de setembro	Promoção do desporto	Termas Hóquei Clube	499 615,71	965,00	965,00	0,00	0,00	
040701 - Instituições sem fins lucrativos	alínea u) nº 1 art. 33º do anexo I da Lei nº75/2013, 12 de setembro	Promoção do desporto	Termas Hóquei Clube	499 615,71	16 200,00	16 200,00	0,00	0,00	
040701 - Instituições sem fins lucrativos	alínea u) nº 1 art. 33º do anexo I da Lei nº75/2013, 12 de setembro	Promoção do desporto	Termas Hóquei Clube	499 615,71	15 000,00	12 000,00	3 000,00	0,00	
040701 - Instituições sem fins lucrativos	alínea u) nº 1 art. 33º do anexo I da Lei nº75/2013, 12 de setembro	Promoção do desporto	União Desportiva Sampedrense	499 615,71	17 500,00	17 500,00	0,00	0,00	
040701 - Instituições sem fins lucrativos	alínea u) nº 1 art. 33º do anexo I da Lei nº75/2013, 12 de setembro	Promoção do desporto	União Desportiva Sampedrense	499 615,71	18 750,00	18 750,00	0,00	0,00	
040701 - Instituições sem fins lucrativos	alínea u) nº 1 art. 33º do anexo I da Lei nº75/2013, 12 de setembro	Promoção do desporto	União Desportiva Vilamaiorense	499 615,71	8 500,00	6 800,00	1 700,00	0,00	
040701 - Instituições sem fins lucrativos	alínea u) nº 1 art. 33º do anexo I da Lei nº75/2013, 12 de setembro	Promoção do desporto	União Desportiva Vilamaiorense	499 615,71	8 000,00	8 000,00	0,00	0,00	

NOTA: Os compromissos sem entidade não são contabilizados neste mapa.

Transferências e Subsídios concedidos

Município de São Pedro do Sul

Ano: 2020

do período findo em 31 de Dezembro de 2020

Euros

Tipo de Despesa	Disposições Legais	Finalidade	Entidade Beneficiária	Despesas Orçamentadas	Despesas autorizadas	Despesas pagas	Despesas autorizadas e não pagas	Devolução ocorrida no exercicio	Observações
Transferências correntes									
040802 - Outras	alínea ff) nº1 art. 33º da Lei nº 75/2013, 12 de setembro	Apoio na criação de bovinos	Adelaide Candida Pinto Regada Oliveira	210 241,62	15,00	15,00	0,00	0,00	
040802 - Outras	art. 9º da Lei nº 22/99 de 21 de abril, na sua redação atual	Compensação de membros de mesa – Eleição para a Assembleia da Republica 2019	Adriana Cecília Casais Fernandes Pereira	210 241,62	51,77	51,77	0,00	0,00	
040802 - Outras	alínea hh) do nº 1 art. 33º da Lei nº75/2013, 12 de setembro	Oferta de livros de fichas – ano letivo 2020/2021	Adriana Luciano Pinheiro	210 241,62	43,20	43,20	0,00	0,00	
040802 - Outras	alínea hh) do nº 1 art. 33º da Lei nº75/2013, 12 de setembro	Oferta de livros de fichas – ano letivo 2020/2021	Adriana Maria Torres da Silva	210 241,62	43,93	43,93	0,00	0,00	
040802 - Outras	alínea hh) do nº 1 art. 33º da Lei nº75/2013, 12 de setembro	Oferta de livros de fichas – ano letivo 2020/2021	Adriana Soraia da Ressurreição Augusto	210 241,62	43,90	43,90	0,00	0,00	
040802 - Outras	art. 9º da Lei nº 22/99 de 21 de abril, na sua redação atual	Compensação de membros de mesa – Eleição para a Assembleia da Republica 2019	Agostinho da Rocha Figueiredo	210 241,62	51,77	51,77	0,00	0,00	
040802 - Outras	nº 1 art. 8 e c) art. 10º DL nº 144/2008 de 28 de julho	Auxílios económicos para estabelecimentos de ensino ano letivo 2019/2020	Agrupamento de Escolas de Santa Cruz da Trapa	210 241,62	5 895,00	5 895,00	0,00	0,00	
040802 - Outras	nº 1 art. 8 e c) art. 10º DL nº 144/2008 de 28 de julho	Apoio para realização de atividade escolar	Agrupamento de Escolas de Santa Cruz da Trapa	210 241,62	344,00	344,00	0,00	0,00	
040802 - Outras	alínea u) do nº 1 do art. 33 da Lei 75/2013, de 12 setembro	Apoio na decoração de rotundas - natal 2019	Agrupamento de Escolas de Santa Cruz da Trapa	210 241,62	100,00	100,00	0,00	0,00	
040802 - Outras	nº 1 art. 8 e c) art. 10º DL nº 144/2008 de 28 de julho	Auxílios económicos para estabelecimentos de ensino ano letivo 2019/2020	Agrupamento de Escolas de Santa Cruz da Trapa	210 241,62	1 500,00	1 500,00	0,00	0,00	
040802 - Outras	nº 1 art. 8 e c) art. 10º DL nº 144/2008 de 28 de julho	Auxílios económicos para estabelecimentos de ensino ano letivo 2019/2020	Agrupamento de Escolas de São Pedro do Sul	210 241,62	1 500,00	1 500,00	0,00	0,00	
040802 - Outras	nº 1 art. 8 e c) art. 10º DL nº 144/2008 de 28 de julho	Auxílios económicos para estabelecimentos de ensino ano letivo 2019/2020	Agrupamento de Escolas de São Pedro do Sul	210 241,62	15 545,00	7 772,50	7 772,50	0,00	
040802 - Outras	alínea u) do nº 1 do art. 33 da Lei 75/2013, de 12 setembro	Apoio na decoração de rotundas - natal 2019	Agrupamento de Escolas de São Pedro do Sul	210 241,62	100,00	100,00	0,00	0,00	
040802 - Outras	Alínea a) do nº 1 do art. 389.º da Lei nº 7/2009, de 12 de fevereiro	Indemnização - proc. 1579/15.8T8VIS	Aires Mendes Leal	210 241,62	24 766,21	24 766,21	0,00	0,00	
040802 - Outras	art. 9º da Lei nº 22/99 de 21 de abril, na sua redação atual	Compensação de membros de mesa – Eleição para a Assembleia da Republica 2019	Albertina Paiva da Silva	210 241,62	51,77	51,77	0,00	0,00	
040802 - Outras	alínea hh) do nº 1 art. 33º da Lei nº75/2013, 12 de setembro	Oferta de livros de fichas – ano letivo 2020/2021	Alberto Carlos de Oliveira	210 241,62	27,70	27,70	0,00	0,00	
040802 - Outras	art. 9º da Lei nº 22/99 de 21 de abril, na sua redação atual	Compensação de membros de mesa – Eleição para a Assembleia da Republica 2019	Alberto Fernandes Correia	210 241,62	51,77	51,77	0,00	0,00	
040802 - Outras	art. 9º da Lei nº 22/99 de 21 de abril, na sua redação atual	Compensação de membros de mesa – Eleição para a Assembleia da Republica 2019	Alexandre Almeida Varanda	210 241,62	51,77	51,77	0,00	0,00	
040802 - Outras	alínea ff) nº1 art. 33º da Lei nº 75/2013, 12 de setembro	Apoio ao modo de produção biológico	Alexandre Miguel de Almeida Pereira	210 241,62	153,75	153,75	0,00	0,00	
040802 - Outras	alínea ff) nº1 art. 33º da Lei nº 75/2013, 12 de setembro	Apoio na criação de bovinos	Alfredo Gomes da Costa	210 241,62	150,00	150,00	0,00	0,00	

NOTA: Os compromissos sem entidade não são contabilizados neste mapa.

Transferências e Subsídios concedidos

Município de São Pedro do Sul

Ano: 2020

do período findo em 31 de Dezembro de 2020

Euros

Tipo de Despesa	Disposições Legais	Finalidade	Entidade Beneficiária	Despesas Orçamentadas	Despesas autorizadas	Despesas pagas	Despesas autorizadas e não pagas	Devolução ocorrida no exercicio	Observações
Transferências correntes									
040802 - Outras	alínea ff) nº1 art. 33º da Lei nº 75/2013, 12 de setembro	Apoio na criação de bovinos	Alfredo Lourenço de Brito	210 241,62	375,00	375,00	0,00	0,00	
040802 - Outras	alínea hh) do nº 1 art. 33º da Lei nº75/2013, 12 de setembro	Oferta de livros de fichas – ano letivo 2020/2021	Alina Melissa Caldeira da Silva Dias	210 241,62	30,30	30,30	0,00	0,00	
040802 - Outras	alínea ff) nº1 art. 33º da Lei nº 75/2013, 12 de setembro	Apoio na criação de bovinos	Almerinda Gomes	210 241,62	150,00	150,00	0,00	0,00	
040802 - Outras	alínea ff) nº1 art. 33º da Lei nº 75/2013, 12 de setembro	Apoio na criação de bovinos	Almerinda Gomes de Almeida	210 241,62	300,00	300,00	0,00	0,00	
040802 - Outras	alínea ff) nº1 art. 33º da Lei nº 75/2013, 12 de setembro	Apoio na criação de bovinos	Almerinda Tavares de Pinho	210 241,62	75,00	75,00	0,00	0,00	
040802 - Outras	alínea ff) nº1 art. 33º da Lei nº 75/2013, 12 de setembro	Apoio na criação de bovinos	Altina Tavares de Sousa	210 241,62	300,00	300,00	0,00	0,00	
040802 - Outras	art. 9º da Lei nº 22/99 de 21 de abril, na sua redação atual	Compensação de membros de mesa – Eleição para a Assembleia da Republica 2019	Álvaro Sérgio Barreto de Almeida	210 241,62	51,77	51,77	0,00	0,00	
040802 - Outras	art. 9º da Lei nº 22/99 de 21 de abril, na sua redação atual	Compensação de membros de mesa – Eleição para a Assembleia da Republica 2019	Amadeu Rocha da Silva Almeida	210 241,62	51,77	51,77	0,00	0,00	
040802 - Outras	alínea ff) nº1 art. 33º da Lei nº 75/2013, 12 de setembro	Apoio na criação de bovinos	Amélia Gomes da Costa Figueiredo	210 241,62	300,00	300,00	0,00	0,00	
040802 - Outras	alínea hh) do nº 1 art. 33º da Lei nº75/2013, 12 de setembro	Subsidio para material escolar – ano letivo 2019/2020	Ana Adelaide Costa Figueiredo Cruz	210 241,62	16,00	16,00	0,00	0,00	
040802 - Outras	art. 9º da Lei nº 22/99 de 21 de abril, na sua redação atual	Compensação de membros de mesa – Eleição para a Assembleia da Republica 2019	Ana Catarina Almeida Campos	210 241,62	51,77	51,77	0,00	0,00	
040802 - Outras	alínea u) do nº 1 do art. 33 da Lei 75/2013, de 12 setembro	Incentivo à natalidade	Ana Catarina Paiva Ponces	210 241,62	50,00	50,00	0,00	0,00	
040802 - Outras	alínea u) do nº 1 do art. 33 da Lei 75/2013, de 12 setembro	Incentivo à natalidade	Ana Catarina Paiva Ponces	210 241,62	50,00	50,00	0,00	0,00	
040802 - Outras	alínea u) do nº 1 do art. 33 da Lei 75/2013, de 12 setembro	Incentivo à natalidade	Ana Catarina Paiva Ponces	210 241,62	50,00	50,00	0,00	0,00	
040802 - Outras	alínea hh) do nº 1 art. 33º da Lei nº75/2013, 12 de setembro	Oferta de livros de fichas – ano letivo 2020/2021	Ana Catarina Paiva Ponces	210 241,62	30,00	30,00	0,00	0,00	
040802 - Outras	alínea ff) nº1 art. 33º da Lei nº 75/2013, 12 de setembro	Apoio na criação de bovinos	Ana Cristina Alves de Pinho	210 241,62	225,00	225,00	0,00	0,00	
040802 - Outras	art. 9º da Lei nº 22/99 de 21 de abril, na sua redação atual	Compensação de membros de mesa – Eleição para a Assembleia da Republica 2019	Ana Cristina Alves de Pinho	210 241,62	51,77	51,77	0,00	0,00	
040802 - Outras	alínea hh) do nº 1 art. 33º da Lei nº75/2013, 12 de setembro	Oferta de livros de fichas – ano letivo 2020/2021	Ana Cristina Bispo de Almeida	210 241,62	25,31	25,31	0,00	0,00	
040802 - Outras	art. 9º da Lei nº 22/99 de 21 de abril, na sua redação atual	Compensação de membros de mesa – Eleição para a Assembleia da Republica 2019	Ana Cristina Pereira Cardoso	210 241,62	51,77	51,77	0,00	0,00	
040802 - Outras	art. 9º da Lei nº 22/99 de 21 de abril, na sua redação atual	Compensação de membros de mesa – Eleição para a Assembleia da Republica 2019	Ana Isabel Cardoso Gaidão	210 241,62	51,77	51,77	0,00	0,00	
040802 - Outras	alínea hh) do nº 1 art. 33º da Lei nº75/2013, 12 de setembro	Oferta de livros de fichas – ano letivo 2020/2021	Ana Karina Jesus Lisboa	210 241,62	15,72	0,00	15,72	0,00	

NOTA: Os compromissos sem entidade não são contabilizados neste mapa.

Transferências e Subsídios concedidos

Município de São Pedro do Sul

Ano: 2020

do período findo em 31 de Dezembro de 2020

Euros

Tipo de Despesa	Disposições Legais	Finalidade	Entidade Beneficiária	Despesas Orçamentadas	Despesas autorizadas	Despesas pagas	Despesas autorizadas e não pagas	Devolução ocorrida no exercicio	Observações
Transferências correntes									
040802 - Outras	alínea u) do nº 1 do art. 33 da Lei 75/2013, de 12 setembro	Incentivo à natalidade	Ana Lúcia Ferreira de Almeida Pinho	210 241,62	87,95	87,95	0,00	0,00	
040802 - Outras	alínea u) do nº 1 do art. 33 da Lei 75/2013, de 12 setembro	Incentivo à natalidade	Ana Lúcia Ferreira de Almeida Pinho	210 241,62	50,00	50,00	0,00	0,00	
040802 - Outras	alínea u) do nº 1 do art. 33 da Lei 75/2013, de 12 setembro	Incentivo à natalidade	Ana Lúcia Ferreira de Almeida Pinho	210 241,62	50,00	50,00	0,00	0,00	
040802 - Outras	alínea u) do nº 1 do art. 33 da Lei 75/2013, de 12 setembro	Incentivo à natalidade	Ana Lúcia Ferreira de Almeida Pinho	210 241,62	40,11	40,11	0,00	0,00	
040802 - Outras	alínea u) do nº 1 do art. 33 da Lei 75/2013, de 12 setembro	Incentivo à natalidade	Ana Lúcia Ferreira de Almeida Pinho	210 241,62	50,00	50,00	0,00	0,00	
040802 - Outras	alínea u) do nº 1 do art. 33 da Lei 75/2013, de 12 setembro	Incentivo à natalidade	Ana Lúcia Ferreira de Almeida Pinho	210 241,62	50,00	50,00	0,00	0,00	
040802 - Outras	alínea hh) do nº 1 art. 33º da Lei nº75/2013, 12 de setembro	Oferta de livros de fichas – ano letivo 2020/2021	Ana Luísa Correia Gomes	210 241,62	43,20	43,20	0,00	0,00	
040802 - Outras	art. 9º da Lei nº 22/99 de 21 de abril, na sua redação atual	Compensação de membros de mesa – Eleição para a Assembleia da Republica 2019	Ana Margarida Martins Oliveira Freitas	210 241,62	51,77	51,77	0,00	0,00	
040802 - Outras	alínea hh) do nº 1 art. 33º da Lei nº75/2013, 12 de setembro	Oferta de livros de fichas – ano letivo 2020/2021	Ana Maria da Rocha Alves Leitão	210 241,62	43,20	43,20	0,00	0,00	
040802 - Outras	alínea hh) do nº 1 art. 33º da Lei nº75/2013, 12 de setembro	Oferta de livros de fichas – ano letivo 2020/2021	Ana Maria de Almeida	210 241,62	29,35	29,35	0,00	0,00	
040802 - Outras	art. 9º da Lei nº 22/99 de 21 de abril, na sua redação atual	Compensação de membros de mesa – Eleição para a Assembleia da Republica 2019	Ana Maria de Almeida Lima de Barros	210 241,62	51,77	51,77	0,00	0,00	
040802 - Outras	alínea hh) do nº 1 art. 33º da Lei nº75/2013, 12 de setembro	Subsidio para material escolar – ano letivo 2019/2020	Ana Maria do Sul Ferreira Aido	210 241,62	16,00	16,00	0,00	0,00	
040802 - Outras	alínea hh) do nº 1 art. 33º da Lei nº75/2013, 12 de setembro	Subsidio para material escolar – ano letivo 2019/2020	Ana Maria Duarte de Pinho	210 241,62	8,00	8,00	0,00	0,00	
040802 - Outras	art. 9º da Lei nº 22/99 de 21 de abril, na sua redação atual	Compensação de membros de mesa – Eleição para a Assembleia da Republica 2019	Ana Maria Gonçalves Colaço	210 241,62	51,77	51,77	0,00	0,00	
040802 - Outras	art. 9º da Lei nº 22/99 de 21 de abril, na sua redação atual	Compensação de membros de mesa – Eleição para a Assembleia da Republica 2019	Ana Maria Regalo Coelho	210 241,62	51,77	51,77	0,00	0,00	
040802 - Outras	art. 9º da Lei nº 22/99 de 21 de abril, na sua redação atual	Compensação de membros de mesa – Eleição para a Assembleia da Republica 2019	Ana Maria Rodrigues Pinto	210 241,62	51,77	51,77	0,00	0,00	
040802 - Outras	alínea hh) do nº 1 art. 33º da Lei nº75/2013, 12 de setembro	Subsidio para material escolar – ano letivo 2019/2020	Ana Marisa Rodrigues Picanço	210 241,62	8,00	8,00	0,00	0,00	
040802 - Outras	alínea hh) do nº 1 art. 33º da Lei nº75/2013, 12 de setembro	Oferta de livros de fichas – ano letivo 2020/2021	Ana Marisa Rodrigues Picanço	210 241,62	43,00	43,00	0,00	0,00	
040802 - Outras	art. 9º da Lei nº 22/99 de 21 de abril, na sua redação atual	Compensação de membros de mesa – Eleição para a Assembleia da Republica 2019	Ana Micaela Tavares Rodrigues	210 241,62	51,77	51,77	0,00	0,00	
040802 - Outras	alínea u) do nº 1 do art. 33 da Lei 75/2013, de 12 setembro	Incentivo à natalidade	Ana Patrícia de Almeida Costa	210 241,62	50,00	50,00	0,00	0,00	
040802 - Outras	art. 9º da Lei nº 22/99 de 21 de abril, na sua redação atual	Compensação de membros de mesa – Eleição para a Assembleia da Republica 2019	Ana Patrícia de Almeida Costa	210 241,62	51,77	51,77	0,00	0,00	

NOTA: Os compromissos sem entidade não são contabilizados neste mapa.

Transferências e Subsídios concedidos

Município de São Pedro do Sul

Ano: 2020

do período findo em 31 de Dezembro de 2020

Euros

Tipo de Despesa	Disposições Legais	Finalidade	Entidade Beneficiária	Despesas Orçamentadas	Despesas autorizadas	Despesas pagas	Despesas autorizadas e não pagas	Devolução ocorrida no exercicio	Observações
Transferências correntes									
040802 - Outras	alínea u) do nº 1 do art. 33 da Lei 75/2013, de 12 setembro	Incentivo à natalidade	Ana Patrícia de Almeida Costa	210 241,62	50,00	50,00	0,00	0,00	
040802 - Outras	alínea u) do nº 1 do art. 33 da Lei 75/2013, de 12 setembro	Incentivo à natalidade	Ana Patrícia de Almeida Costa	210 241,62	149,96	149,96	0,00	0,00	
040802 - Outras	alínea u) do nº 1 do art. 33 da Lei 75/2013, de 12 setembro	Incentivo à natalidade	Ana Patrícia Portinha Gomes	210 241,62	50,00	50,00	0,00	0,00	
040802 - Outras	alínea u) do nº 1 do art. 33 da Lei 75/2013, de 12 setembro	Incentivo à natalidade	Ana Patrícia Portinha Gomes	210 241,62	100,00	100,00	0,00	0,00	
040802 - Outras	alínea u) do nº 1 do art. 33 da Lei 75/2013, de 12 setembro	Incentivo à natalidade	Ana Patrícia Portinha Gomes	210 241,62	50,00	50,00	0,00	0,00	
040802 - Outras	alínea u) do nº 1 do art. 33 da Lei 75/2013, de 12 setembro	Incentivo à natalidade	Ana Patrícia Portinha Gomes	210 241,62	28,95	28,95	0,00	0,00	
040802 - Outras	alínea u) do nº 1 do art. 33 da Lei 75/2013, de 12 setembro	Incentivo à natalidade	Ana Patrícia Portinha Gomes	210 241,62	42,52	42,52	0,00	0,00	
040802 - Outras	alínea u) do nº 1 do art. 33 da Lei 75/2013, de 12 setembro	Incentivo à natalidade	Ana Patrícia Portinha Gomes	210 241,62	50,00	50,00	0,00	0,00	
040802 - Outras	alínea u) do nº 1 do art. 33 da Lei 75/2013, de 12 setembro	Incentivo à natalidade	Ana Patrícia Portinha Gomes	210 241,62	50,00	50,00	0,00	0,00	
040802 - Outras	alínea u) do nº 1 do art. 33 da Lei 75/2013, de 12 setembro	Incentivo à natalidade	Ana Patrícia Portinha Gomes	210 241,62	50,00	50,00	0,00	0,00	
040802 - Outras	alínea u) do nº 1 do art. 33 da Lei 75/2013, de 12 setembro	Incentivo à natalidade	Ana Patrícia Portinha Gomes	210 241,62	250,00	250,00	0,00	0,00	
040802 - Outras	alínea u) do nº 1 do art. 33 da Lei 75/2013, de 12 setembro	Incentivo à natalidade	Ana Patrícia Portinha Gomes	210 241,62	50,00	50,00	0,00	0,00	
040802 - Outras	alínea hh) do nº 1 art. 33º da Lei nº75/2013, 12 de setembro	Oferta de livros de fichas – ano letivo 2020/2021	Ana Patrícia Portinha Gomes	210 241,62	30,88	30,88	0,00	0,00	
040802 - Outras	alínea hh) do nº 1 art. 33º da Lei nº75/2013, 12 de setembro	Subsidio para material escolar – ano letivo 2019/2020	Ana Paula da Palma Sancho	210 241,62	8,00	8,00	0,00	0,00	
040802 - Outras	alínea hh) do nº 1 art. 33º da Lei nº75/2013, 12 de setembro	Oferta de livros de fichas – ano letivo 2020/2021	Ana Paula da Palma Sancho	210 241,62	30,19	30,19	0,00	0,00	
040802 - Outras	alínea hh) do nº 1 art. 33º da Lei nº75/2013, 12 de setembro	Subsidio para material escolar – ano letivo 2019/2020	Ana Paula dos Santos Almeida	210 241,62	7,25	7,25	0,00	0,00	
040802 - Outras	alínea hh) do nº 1 art. 33º da Lei nº75/2013, 12 de setembro	Oferta de livros de fichas – ano letivo 2020/2021	Ana Paula dos Santos Almeida	210 241,62	30,30	30,30	0,00	0,00	
040802 - Outras	art. 13º da portaria nº 128/2009 de 30/01	Contrato de Emprego Inserção -Bolsa e Subsidio de Refeição	Ana Paula Rodrigues Lopes Alves	210 241,62	2 960,80	2 960,80	0,00	0,00	
040802 - Outras	alínea hh) do nº 1 art. 33º da Lei nº75/2013, 12 de setembro	Oferta de livros de fichas – ano letivo 2020/2021	Ana Raquel Lopes Costa	210 241,62	43,20	43,20	0,00	0,00	
040802 - Outras	art. 9º da Lei nº 22/99 de 21 de abril, na sua redação atual	Compensação de membros de mesa – Eleição para a Assembleia da Republica 2019	Ana Rita Correia Silva	210 241,62	51,77	51,77	0,00	0,00	
040802 - Outras	art. 9º da Lei nº 22/99 de 21 de abril, na sua redação atual	Compensação de membros de mesa – Eleição para a Assembleia da Republica 2019	Ana Rita Costa Soares	210 241,62	51,77	51,77	0,00	0,00	
040802 - Outras	alínea hh) do nº 1 art. 33º da Lei nº75/2013, 12 de setembro	Oferta de livros de fichas – ano letivo 2020/2021	Ana Rita Figueiredo Gomes	210 241,62	28,70	28,70	0,00	0,00	
040802 - Outras	alínea hh) do nº 1 art. 33º da Lei nº75/2013, 12 de setembro	Oferta de livros de fichas – ano letivo 2020/2021	Ana Rita Landeira Rodrigues	210 241,62	30,19	30,19	0,00	0,00	
040802 - Outras	alínea hh) do nº 1 art. 33º da Lei nº75/2013, 12 de setembro	Oferta de livros de fichas – ano letivo 2020/2021	Ana Rita Laranjeira Mendes Fonseca	210 241,62	27,70	27,70	0,00	0,00	

NOTA: Os compromissos sem entidade não são contabilizados neste mapa.

Transferências e Subsídios concedidos

Município de São Pedro do Sul

Ano: 2020

do período findo em 31 de Dezembro de 2020

Euros

Tipo de Despesa	Disposições Legais	Finalidade	Entidade Beneficiária	Despesas Orçamentadas	Despesas autorizadas	Despesas pagas	Despesas autorizadas e não pagas	Devolução ocorrida no exercicio	Observações
Transferências correntes									
040802 - Outras	alínea u) do nº 1 do art. 33 da Lei 75/2013, de 12 setembro	Incentivo à natalidade	Ana Rita Lourenço Oliveira	210 241,62	50,00	50,00	0,00	0,00	
040802 - Outras	alínea u) do nº 1 do art. 33 da Lei 75/2013, de 12 setembro	Incentivo à natalidade	Ana Rita Lourenço Oliveira	210 241,62	50,00	50,00	0,00	0,00	
040802 - Outras	alínea hh) do nº 1 art. 33º da Lei nº75/2013, 12 de setembro	Oferta de livros de fichas – ano letivo 2020/2021	Ana Rita Lourenço Oliveira	210 241,62	27,70	27,70	0,00	0,00	
040802 - Outras	alínea u) do nº 1 do art. 33 da Lei 75/2013, de 12 setembro	Incentivo à natalidade	Ana Rita Lourenço Oliveira	210 241,62	50,00	50,00	0,00	0,00	
040802 - Outras	alínea u) do nº 1 do art. 33 da Lei 75/2013, de 12 setembro	Incentivo à natalidade	Ana Rita Lourenço Oliveira	210 241,62	50,00	50,00	0,00	0,00	
040802 - Outras	alínea u) do nº 1 do art. 33 da Lei 75/2013, de 12 setembro	Incentivo à natalidade	Ana Rita Lourenço Oliveira	210 241,62	50,00	50,00	0,00	0,00	
040802 - Outras	alínea u) do nº 1 do art. 33 da Lei 75/2013, de 12 setembro	Incentivo à natalidade	Ana Rita Lourenço Oliveira	210 241,62	50,00	50,00	0,00	0,00	
040802 - Outras	alínea u) do nº 1 do art. 33 da Lei 75/2013, de 12 setembro	Incentivo à natalidade	Ana Rita Lourenço Oliveira	210 241,62	50,00	50,00	0,00	0,00	
040802 - Outras	alínea hh) do nº 1 art. 33º da Lei nº75/2013, 12 de setembro	Oferta de livros de fichas – ano letivo 2020/2021	Ana Rita Pereira Pinto	210 241,62	27,70	27,70	0,00	0,00	
040802 - Outras	alínea hh) do nº 1 art. 33º da Lei nº75/2013, 12 de setembro	Oferta de livros de fichas – ano letivo 2020/2021	Ana Sofia de Almeida Ferreira Escada	210 241,62	26,13	26,13	0,00	0,00	
040802 - Outras	alínea hh) do nº 1 art. 33º da Lei nº75/2013, 12 de setembro	Oferta de livros de fichas – ano letivo 2020/2021	Ana Sofia Morais Fernandes Correia	210 241,62	45,35	45,35	0,00	0,00	
040802 - Outras	alínea u) do nº 1 do art. 33 da Lei 75/2013, de 12 setembro	Incentivo à natalidade	Ana Sofia Morais Fernandes Correia	210 241,62	50,00	50,00	0,00	0,00	
040802 - Outras	alínea u) do nº 1 do art. 33 da Lei 75/2013, de 12 setembro	Incentivo à natalidade	Ana Sofia Morais Fernandes Correia	210 241,62	50,00	50,00	0,00	0,00	
040802 - Outras	alínea u) do nº 1 do art. 33 da Lei 75/2013, de 12 setembro	Incentivo à natalidade	Ana Sofia Morais Fernandes Correia	210 241,62	50,00	50,00	0,00	0,00	
040802 - Outras	alínea u) do nº 1 do art. 33 da Lei 75/2013, de 12 setembro	Incentivo à natalidade	Ana Sofia Morais Fernandes Correia	210 241,62	50,00	50,00	0,00	0,00	
040802 - Outras	alínea u) do nº 1 do art. 33 da Lei 75/2013, de 12 setembro	Incentivo à natalidade	Ana Sofia Morais Fernandes Correia	210 241,62	50,00	50,00	0,00	0,00	
040802 - Outras	alínea u) do nº 1 do art. 33 da Lei 75/2013, de 12 setembro	Incentivo à natalidade	Ana Sofia Morais Fernandes Correia	210 241,62	50,00	50,00	0,00	0,00	
040802 - Outras	alínea u) do nº 1 do art. 33 da Lei 75/2013, de 12 setembro	Incentivo à natalidade	Ana Sofia Morais Fernandes Correia	210 241,62	50,00	50,00	0,00	0,00	
040802 - Outras	alínea hh) do nº 1 art. 33º da Lei nº75/2013, 12 de setembro	Oferta de livros de fichas – ano letivo 2020/2021	Ana Sofia Portelada Pinto	210 241,62	67,94	67,94	0,00	0,00	
040802 - Outras	alínea hh) do nº 1 art. 33º da Lei nº75/2013, 12 de setembro	Oferta de livros de fichas – ano letivo 2020/2021	Ana Sofia Prior Vaz	210 241,62	30,30	30,30	0,00	0,00	
040802 - Outras	art. 9º da Lei nº 22/99 de 21 de abril, na sua redação atual	Compensação de membros de mesa – Eleição para a Assembleia da Republica 2019	Ana Sofia Ribeiro Rodrigues	210 241,62	51,77	51,77	0,00	0,00	
040802 - Outras	alínea hh) do nº 1 art. 33º da Lei nº75/2013, 12 de setembro	Oferta de livros de fichas – ano letivo 2020/2021	Ana Sofia Rodrigues Caldeira	210 241,62	47,74	47,74	0,00	0,00	

NOTA: Os compromissos sem entidade não são contabilizados neste mapa.

Transferências e Subsídios concedidos

Município de São Pedro do Sul

Ano: 2020

do período findo em 31 de Dezembro de 2020

Euros

Tipo de Despesa	Disposições Legais	Finalidade	Entidade Beneficiária	Despesas Orçamentadas	Despesas autorizadas	Despesas pagas	Despesas autorizadas e não pagas	Devolução ocorrida no exercicio	Observações
Transferências correntes									
040802 - Outras	alínea ff) nº1 art. 33º da Lei nº 75/2013, 12 de setembro	Apoio na criação de bovinos	Ana Teixeira Martins	210 241,62	75,00	75,00	0,00	0,00	
040802 - Outras	art. 9º da Lei nº 22/99 de 21 de abril, na sua redação atual	Compensação de membros de mesa – Eleição para a Assembleia da Republica 2019	Ana Teixeira Martins	210 241,62	51,77	51,77	0,00	0,00	
040802 - Outras	art. 9º da Lei nº 22/99 de 21 de abril, na sua redação atual	Compensação de membros de mesa – Eleição para a Assembleia da Republica 2019	Ana Teresa Oliveira Ribeiro	210 241,62	51,77	51,77	0,00	0,00	
040802 - Outras	alínea hh) do nº 1 art. 33º da Lei nº75/2013, 12 de setembro	Subsidio para material escolar – ano letivo 2019/2020	Anabela Correia Cabral	210 241,62	8,00	8,00	0,00	0,00	
040802 - Outras	alínea hh) do nº 1 art. 33º da Lei nº75/2013, 12 de setembro	Oferta de livros de fichas – ano letivo 2020/2021	Anabela da Conceição Pinto de Oliveira Santos	210 241,62	47,74	47,74	0,00	0,00	
040802 - Outras	alínea hh) do nº 1 art. 33º da Lei nº75/2013, 12 de setembro	Oferta de livros de fichas – ano letivo 2020/2021	Anabela Gomes Fernandes de Almeida	210 241,62	30,30	30,30	0,00	0,00	
040802 - Outras	art. 9º da Lei nº 22/99 de 21 de abril, na sua redação atual	Compensação de membros de mesa – Eleição para a Assembleia da Republica 2019	Anabela Martins Bizarro Rodrigues	210 241,62	51,77	51,77	0,00	0,00	
040802 - Outras	alínea hh) do nº 1 art. 33º da Lei nº75/2013, 12 de setembro	Oferta de livros de fichas – ano letivo 2020/2021	Anabela Martins Correia Cardoso	210 241,62	47,74	47,74	0,00	0,00	
040802 - Outras	alínea hh) do nº 1 art. 33º da Lei nº75/2013, 12 de setembro	Oferta de livros de fichas – ano letivo 2020/2021	Anabela Martins Ribeiro Barros	210 241,62	47,74	47,74	0,00	0,00	
040802 - Outras	alínea hh) do nº 1 art. 33º da Lei nº75/2013, 12 de setembro	Oferta de livros de fichas – ano letivo 2020/2021	Anabela Santos Machado	210 241,62	30,00	30,00	0,00	0,00	
040802 - Outras	alínea hh) do nº 1 art. 33º da Lei nº75/2013, 12 de setembro	Oferta de livros de fichas – ano letivo 2020/2021	Anaísa Rafael Paulino	210 241,62	27,70	27,70	0,00	0,00	
040802 - Outras	alínea hh) do nº 1 art. 33º da Lei nº75/2013, 12 de setembro	Subsidio para material escolar – ano letivo 2019/2020	Andrea Maria Marques Correia de Almeida	210 241,62	16,00	16,00	0,00	0,00	
040802 - Outras	alínea hh) do nº 1 art. 33º da Lei nº75/2013, 12 de setembro	Oferta de livros de fichas – ano letivo 2020/2021	Andrea Maria Marques Correia de Almeida	210 241,62	46,80	46,80	0,00	0,00	
040802 - Outras	alínea hh) do nº 1 art. 33º da Lei nº75/2013, 12 de setembro	Oferta de livros de fichas – ano letivo 2020/2021	Andrea Telas da Silva	210 241,62	27,70	27,70	0,00	0,00	
040802 - Outras	alínea hh) do nº 1 art. 33º da Lei nº75/2013, 12 de setembro	Oferta de livros de fichas – ano letivo 2020/2021	Andreia Catarina Correia Pinheiro	210 241,62	75,44	75,44	0,00	0,00	
040802 - Outras	alínea u) do nº 1 do art. 33 da Lei 75/2013, de 12 setembro	Incentivo à natalidade	Andreia Catarina Rocha de Almeida	210 241,62	50,00	50,00	0,00	0,00	
040802 - Outras	alínea u) do nº 1 do art. 33 da Lei 75/2013, de 12 setembro	Incentivo à natalidade	Andreia Catarina Rocha de Almeida	210 241,62	50,00	50,00	0,00	0,00	
040802 - Outras	alínea u) do nº 1 do art. 33 da Lei 75/2013, de 12 setembro	Incentivo à natalidade	Andreia Catarina Rocha de Almeida	210 241,62	130,09	130,09	0,00	0,00	
040802 - Outras	alínea u) do nº 1 do art. 33 da Lei 75/2013, de 12 setembro	Incentivo à natalidade	Andreia Catarina Rocha de Almeida	210 241,62	50,00	50,00	0,00	0,00	
040802 - Outras	alínea u) do nº 1 do art. 33 da Lei 75/2013, de 12 setembro	Incentivo à natalidade	Andreia Catarina Rocha de Almeida	210 241,62	44,71	44,71	0,00	0,00	
040802 - Outras	alínea u) do nº 1 do art. 33 da Lei 75/2013, de 12 setembro	Incentivo à natalidade	Andreia Catarina Rocha de Almeida	210 241,62	50,00	50,00	0,00	0,00	
040802 - Outras	alínea u) do nº 1 do art. 33 da Lei 75/2013, de 12 setembro	Incentivo à natalidade	Andreia Catarina Rocha de Almeida	210 241,62	50,00	50,00	0,00	0,00	
040802 - Outras	alínea u) do nº 1 do art. 33 da Lei 75/2013, de 12 setembro	Incentivo à natalidade	Andreia Catarina Rocha de Almeida	210 241,62	100,00	100,00	0,00	0,00	

NOTA: Os compromissos sem entidade não são contabilizados neste mapa.

Transferências e Subsídios concedidos

Município de São Pedro do Sul

Ano: 2020

do período findo em 31 de Dezembro de 2020

Euros

Tipo de Despesa	Disposições Legais	Finalidade	Entidade Beneficiária	Despesas Orçamentadas	Despesas autorizadas	Despesas pagas	Despesas autorizadas e não pagas	Devolução ocorrida no exercicio	Observações
Transferências correntes									
040802 - Outras	alínea u) do nº 1 do art. 33 da Lei 75/2013, de 12 setembro	Incentivo à natalidade	Andreia Filipa Rodrigues da Silva	210 241,62	210,60	210,60	0,00	0,00	
040802 - Outras	alínea u) do nº 1 do art. 33 da Lei 75/2013, de 12 setembro	Incentivo à natalidade	Andreia Filipa Ruas Gomes	210 241,62	46,93	46,93	0,00	0,00	
040802 - Outras	alínea u) do nº 1 do art. 33 da Lei 75/2013, de 12 setembro	Incentivo à natalidade	Andreia Filipa Ruas Gomes	210 241,62	50,00	50,00	0,00	0,00	
040802 - Outras	alínea hh) do nº 1 art. 33º da Lei nº75/2013, 12 de setembro	Oferta de livros de fichas – ano letivo 2020/2021	Andreia Margarida Pinto Ribeiro	210 241,62	30,00	30,00	0,00	0,00	
040802 - Outras	alínea hh) do nº 1 art. 33º da Lei nº75/2013, 12 de setembro	Subsidio para material escolar – ano letivo 2019/2020	Andreia Margarida Pinto Ribeiro	210 241,62	16,00	16,00	0,00	0,00	
040802 - Outras	alínea hh) do nº 1 art. 33º da Lei nº75/2013, 12 de setembro	Oferta de livros de fichas – ano letivo 2020/2021	Andreia Sofia Oliveira Freitas	210 241,62	27,70	27,70	0,00	0,00	
040802 - Outras	alínea hh) do nº 1 art. 33º da Lei nº75/2013, 12 de setembro	Oferta de livros de fichas – ano letivo 2020/2021	Ângela Daniela de Jesus Pinto	210 241,62	60,38	60,38	0,00	0,00	
040802 - Outras	alínea ff) nº1 art. 33º da Lei nº 75/2013, 12 de setembro	Apoio ao modo de produção biológico	Ângela Maria de Sousa Abreu	210 241,62	153,75	153,75	0,00	0,00	
040802 - Outras	art. 9º da Lei nº 22/99 de 21 de abril, na sua redação atual	Compensação de membros de mesa – Eleição para a Assembleia da Republica 2019	António Alberto da Silva Almeida	210 241,62	51,77	51,77	0,00	0,00	
040802 - Outras	alínea hh) do nº 1 art. 33º da Lei nº75/2013, 12 de setembro	Subsidio para material escolar – ano letivo 2019/2020	António Augusto de Almeida	210 241,62	16,00	16,00	0,00	0,00	
040802 - Outras	art. 9º da Lei nº 22/99 de 21 de abril, na sua redação atual	Compensação de membros de mesa – Eleição para a Assembleia da Republica 2019	António Duarte Ferreira	210 241,62	51,77	51,77	0,00	0,00	
040802 - Outras	art. 9º da Lei nº 22/99 de 21 de abril, na sua redação atual	Compensação de membros de mesa – Eleição para a Assembleia da Republica 2019	António Fernandes de Barros	210 241,62	51,77	51,77	0,00	0,00	
040802 - Outras	alínea ff) nº1 art. 33º da Lei nº 75/2013, 12 de setembro	Apoio na criação de bovinos	António Fernandes Duarte	210 241,62	630,00	630,00	0,00	0,00	
040802 - Outras	Sentença por incumprimento do nº 1 do art. 65.º da CRP.	Indemnização	António Fernando Marques Rodrigues	210 241,62	250,00	250,00	0,00	0,00	
040802 - Outras	alínea ff) nº1 art. 33º da Lei nº 75/2013, 12 de setembro	Apoio na criação de bovinos	António Gomes Ribeiro	210 241,62	75,00	75,00	0,00	0,00	
040802 - Outras	art. 9º da Lei nº 22/99 de 21 de abril, na sua redação atual	Compensação de membros de mesa – Eleição para a Assembleia da Republica 2019	António Pedro de Almeida da Rocha	210 241,62	51,77	51,77	0,00	0,00	
040802 - Outras	art. 13º da portaria nº 128/2009 de 30/01	Contrato de Emprego Inserção -Bolsa e Subsidio de Refeição	António Pinto Metelo	210 241,62	3 146,83	3 146,83	0,00	0,00	
040802 - Outras	alínea ff) nº1 art. 33º da Lei nº 75/2013, 12 de setembro	Apoio na criação de bovinos	António Tavares dos Santos	210 241,62	795,00	795,00	0,00	0,00	
040802 - Outras	art. 9º da Lei nº 22/99 de 21 de abril, na sua redação atual	Compensação de membros de mesa – Eleição para a Assembleia da Republica 2019	António Valentim Ferreira Martins	210 241,62	51,77	51,77	0,00	0,00	
040802 - Outras	alínea u) do nº 1 do art. 33 da Lei 75/2013, de 12 setembro	Incentivo à natalidade	Antony Silva Cardoso	210 241,62	14,49	14,49	0,00	0,00	
040802 - Outras	alínea u) do nº 1 do art. 33 da Lei 75/2013, de 12 setembro	Incentivo à natalidade	Antony Silva Cardoso	210 241,62	50,00	50,00	0,00	0,00	
040802 - Outras	alínea u) do nº 1 do art. 33 da Lei 75/2013, de 12 setembro	Incentivo à natalidade	Antony Silva Cardoso	210 241,62	50,00	50,00	0,00	0,00	

NOTA: Os compromissos sem entidade não são contabilizados neste mapa.

Transferências e Subsídios concedidos

Município de São Pedro do Sul

Ano: 2020

do período findo em 31 de Dezembro de 2020

Euros

Tipo de Despesa	Disposições Legais	Finalidade	Entidade Beneficiária	Despesas Orçamentadas	Despesas autorizadas	Despesas pagas	Despesas autorizadas e não pagas	Devolução ocorrida no exercicio	Observações
Transferências correntes									
040802 - Outras	alínea hh) do nº 1 art. 33º da Lei nº75/2013, 12 de setembro	Oferta de livros de fichas – ano letivo 2020/2021	Arlinda Isabel Ferreira Figueiredo	210 241,62	47,74	47,74	0,00	0,00	
040802 - Outras	art. 13º da portaria nº 128/2009 de 30/01	Contrato de Emprego Inserção -Bolsa e Subsidio de Refeição	Armando Pereira Ferreira	210 241,62	4 388,16	4 229,56	158,60	0,00	
040802 - Outras	art. 9º da Lei nº 22/99 de 21 de abril, na sua redação atual	Compensação de membros de mesa – Eleição para a Assembleia da Republica 2019	Armando Soares Pereira Guimarães	210 241,62	51,77	51,77	0,00	0,00	
040802 - Outras	alínea ff) nº1 art. 33º da Lei nº 75/2013, 12 de setembro	Apoio na criação de bovinos	Arminda Tavares Duarte	210 241,62	75,00	75,00	0,00	0,00	
040802 - Outras	alínea hh) do nº 1 art. 33º da Lei nº75/2013, 12 de setembro	Oferta de livros de fichas – ano letivo 2020/2021	Artur Gonçalo de Oliveira Santos Cunha	210 241,62	43,20	43,20	0,00	0,00	
040802 - Outras	art. 9º da Lei nº 22/99 de 21 de abril, na sua redação atual	Compensação de membros de mesa – Eleição para a Assembleia da Republica 2019	Artur Rodrigues da Cruz	210 241,62	51,77	51,77	0,00	0,00	
040802 - Outras	art. 9º da Lei nº 22/99 de 21 de abril, na sua redação atual	Compensação de membros de mesa – Eleição para a Assembleia da Republica 2019	Aunélia Maria Lobo Pereira	210 241,62	51,77	51,77	0,00	0,00	
040802 - Outras	art. 13º da portaria nº 128/2009 de 30/01	Contrato de Emprego Inserção -Bolsa e Subsídio de Refeição	Aunélia Maria Lobo Pereira	210 241,62	1 184,82	963,84	220,98	0,00	
040802 - Outras	art. 13º da portaria nº 128/2009 de 30/01	Contrato de Emprego Inserção -Bolsa e Subsidio de Refeição	Aunélia Maria Lobo Pereira	210 241,62	563,79	563,79	0,00	0,00	
040802 - Outras	art. 13º da portaria nº 128/2009 de 30/01	Contrato de Emprego Inserção -Bolsa e Subsidio de Refeição	Bárbara João Cerqueira Rodrigues	210 241,62	2 303,79	2 256,09	47,70	0,00	
040802 - Outras	alínea hh) do nº 1 art. 33º da Lei nº75/2013, 12 de setembro	Oferta de livros de fichas – ano letivo 2020/2021	Beatriz Sofia Rodrigues de Almeida	210 241,62	30,30	30,30	0,00	0,00	
040802 - Outras	alínea ff) nº1 art. 33º da Lei nº 75/2013, 12 de setembro	Apoio na criação de bovinos	Blandina Tavares de Oliveira	210 241,62	75,00	75,00	0,00	0,00	
040802 - Outras	alínea hh) do nº 1 art. 33º da Lei nº75/2013, 12 de setembro	Oferta de livros de fichas – ano letivo 2020/2021	Bruno Filipe Ramos Reis	210 241,62	30,19	30,19	0,00	0,00	
040802 - Outras	art. 9º da Lei nº 22/99 de 21 de abril, na sua redação atual	Compensação de membros de mesa – Eleição para a Assembleia da Republica 2019	Bruno Jorge Ribeiro Correia	210 241,62	51,77	51,77	0,00	0,00	
040802 - Outras	alínea hh) do nº 1 art. 33º da Lei nº75/2013, 12 de setembro	Subsidio para material escolar – ano letivo 2019/2020	Carina Alexandra Ferreira da Cunha	210 241,62	8,00	8,00	0,00	0,00	
040802 - Outras	alínea hh) do nº 1 art. 33º da Lei nº75/2013, 12 de setembro	Oferta de livros de fichas – ano letivo 2020/2021	Carina Conceição Tavares da Silva Chaves	210 241,62	27,70	27,70	0,00	0,00	
040802 - Outras	alínea hh) do nº 1 art. 33º da Lei nº75/2013, 12 de setembro	Oferta de livros de fichas – ano letivo 2020/2021	Carina de Jesus Pereira	210 241,62	29,88	0,00	29,88	0,00	
040802 - Outras	art. 9º da Lei nº 22/99 de 21 de abril, na sua redação atual	Compensação de membros de mesa – Eleição para a Assembleia da Republica 2019	Carla Alexandra Almeida e Sousa	210 241,62	51,77	51,77	0,00	0,00	
040802 - Outras	alínea hh) do nº 1 art. 33º da Lei nº75/2013, 12 de setembro	Oferta de livros de fichas – ano letivo 2020/2021	Carla Alexandra de Almeida Correia	210 241,62	27,50	27,50	0,00	0,00	
040802 - Outras	alínea hh) do nº 1 art. 33º da Lei nº75/2013, 12 de setembro	Oferta de livros de fichas – ano letivo 2020/2021	Carla Cristina Pereira de Almeida	210 241,62	27,70	27,70	0,00	0,00	
040802 - Outras	alínea hh) do nº 1 art. 33º da Lei nº75/2013, 12 de setembro	Oferta de livros de fichas – ano letivo 2020/2021	Carla da Encarnação dos Santos Macedo	210 241,62	47,74	47,74	0,00	0,00	
040802 - Outras	alínea hh) do nº 1 art. 33º da Lei nº75/2013, 12 de setembro	Oferta de livros de fichas – ano letivo 2020/2021	Carla da Encarnação dos Santos Macedo	210 241,62	27,70	27,70	0,00	0,00	

NOTA: Os compromissos sem entidade não são contabilizados neste mapa.

Transferências e Subsídios concedidos

Município de São Pedro do Sul

Ano: 2020

do período findo em 31 de Dezembro de 2020

Euros

Tipo de Despesa	Disposições Legais	Finalidade	Entidade Beneficiária	Despesas Orçamentadas	Despesas autorizadas	Despesas pagas	Despesas autorizadas e não pagas	Devolução ocorrida no exercicio	Observações
Transferências correntes									
040802 - Outras	art. 9º da Lei nº 22/99 de 21 de abril, na sua redação atual	Compensação de membros de mesa – Eleição para a Assembleia da Republica 2019	Carla Fernandes de Almeida	210 241,62	51,77	51,77	0,00	0,00	
040802 - Outras	alínea hh) do nº 1 art. 33º da Lei nº75/2013, 12 de setembro	Oferta de livros de fichas – ano letivo 2020/2021	Carla Filipa Figueiredo Tavares	210 241,62	75,33	75,33	0,00	0,00	
040802 - Outras	alínea hh) do nº 1 art. 33º da Lei nº75/2013, 12 de setembro	Oferta de livros de fichas – ano letivo 2020/2021	Carla Isabel Martins Almeida Figueiredo	210 241,62	41,00	41,00	0,00	0,00	
040802 - Outras	alínea hh) do nº 1 art. 33º da Lei nº75/2013, 12 de setembro	Oferta de livros de fichas – ano letivo 2020/2021	Carla Maria Lourenço Ferreira	210 241,62	41,06	41,06	0,00	0,00	
040802 - Outras	alínea hh) do nº 1 art. 33º da Lei nº75/2013, 12 de setembro	Oferta de livros de fichas – ano letivo 2020/2021	Carla Maria Pinto Capela da Rocha Fonseca	210 241,62	28,69	28,69	0,00	0,00	
040802 - Outras	alínea hh) do nº 1 art. 33º da Lei nº75/2013, 12 de setembro	Subsidio para material escolar – ano letivo 2019/2020	Carla Maria Pinto Capela da Rocha Fonseca	210 241,62	16,00	16,00	0,00	0,00	
040802 - Outras	alínea hh) do nº 1 art. 33º da Lei nº75/2013, 12 de setembro	Oferta de livros de fichas – ano letivo 2020/2021	Carla Maria Silva Leite Matos	210 241,62	47,00	47,00	0,00	0,00	
040802 - Outras	alínea hh) do nº 1 art. 33º da Lei nº75/2013, 12 de setembro	Oferta de livros de fichas – ano letivo 2020/2021	Carla Patrícia Machado Alves	210 241,62	43,20	43,20	0,00	0,00	
040802 - Outras	alínea u) do nº 1 do art. 33 da Lei 75/2013, de 12 setembro	Incentivo à natalidade	Carla Sofia Almeida	210 241,62	44,97	44,97	0,00	0,00	
040802 - Outras	alínea u) do nº 1 do art. 33 da Lei 75/2013, de 12 setembro	Incentivo à natalidade	Carla Sofia Almeida	210 241,62	76,19	76,19	0,00	0,00	
040802 - Outras	alínea u) do nº 1 do art. 33 da Lei 75/2013, de 12 setembro	Incentivo à natalidade	Carla Sofia Almeida	210 241,62	50,00	50,00	0,00	0,00	
040802 - Outras	alínea hh) do nº 1 art. 33º da Lei nº75/2013, 12 de setembro	Subsidio para material escolar – ano letivo 2019/2020	Carla Sofia de Oliveira Lacerda	210 241,62	8,00	8,00	0,00	0,00	
040802 - Outras	alínea hh) do nº 1 art. 33º da Lei nº75/2013, 12 de setembro	Oferta de livros de fichas – ano letivo 2020/2021	Carla Sofia de Oliveira Lacerda	210 241,62	30,19	30,19	0,00	0,00	
040802 - Outras	alínea hh) do nº 1 art. 33º da Lei nº75/2013, 12 de setembro	Oferta de livros de fichas – ano letivo 2020/2021	Carla Sofia dos Santos Campos	210 241,62	26,32	26,32	0,00	0,00	
040802 - Outras	alínea hh) do nº 1 art. 33º da Lei nº75/2013, 12 de setembro	Oferta de livros de fichas – ano letivo 2020/2021	Carla Sofia Ferreira da Fonseca	210 241,62	30,30	30,30	0,00	0,00	
040802 - Outras	alínea u) do nº 1 do art. 33 da Lei 75/2013, de 12 setembro	Incentivo à natalidade	Carla Sofia Figueiredo de Almeida Ladeira	210 241,62	50,00	50,00	0,00	0,00	
040802 - Outras	alínea hh) do nº 1 art. 33º da Lei nº75/2013, 12 de setembro	Oferta de livros de fichas – ano letivo 2020/2021	Carla Sofia Figueiredo de Almeida Ladeira	210 241,62	43,20	43,20	0,00	0,00	
040802 - Outras	alínea u) do nº 1 do art. 33 da Lei 75/2013, de 12 setembro	Incentivo à natalidade	Carla Sofia Figueiredo de Almeida Ladeira	210 241,62	50,00	50,00	0,00	0,00	
040802 - Outras	alínea u) do nº 1 do art. 33 da Lei 75/2013, de 12 setembro	Incentivo à natalidade	Carla Sofia Figueiredo de Almeida Ladeira	210 241,62	50,00	50,00	0,00	0,00	
040802 - Outras	alínea u) do nº 1 do art. 33 da Lei 75/2013, de 12 setembro	Incentivo à natalidade	Carla Sofia Figueiredo de Almeida Ladeira	210 241,62	50,00	50,00	0,00	0,00	
040802 - Outras	alínea u) do nº 1 do art. 33 da Lei 75/2013, de 12 setembro	Incentivo à natalidade	Carla Sofia Figueiredo de Almeida Ladeira	210 241,62	50,00	50,00	0,00	0,00	
040802 - Outras	alínea u) do nº 1 do art. 33 da Lei 75/2013, de 12 setembro	Incentivo à natalidade	Carla Sofia Figueiredo de Almeida Ladeira	210 241,62	100,00	100,00	0,00	0,00	
040802 - Outras	art. 9º da Lei nº 22/99 de 21 de abril, na sua redação atual	Compensação de membros de mesa – Eleição para a Assembleia da Republica 2019	Carla Sofia Oliveira Moreira	210 241,62	51,77	51,77	0,00	0,00	
040802 - Outras	alínea hh) do nº 1 art. 33º da Lei nº75/2013, 12 de setembro	Oferta de livros de fichas – ano letivo 2020/2021	Carla Sofia Pereira Fernandes	210 241,62	27,70	27,70	0,00	0,00	

NOTA: Os compromissos sem entidade não são contabilizados neste mapa.

Transferências e Subsídios concedidos

Município de São Pedro do Sul

Ano: 2020

do período findo em 31 de Dezembro de 2020

Euros

Tipo de Despesa	Disposições Legais	Finalidade	Entidade Beneficiária	Despesas Orçamentadas	Despesas autorizadas	Despesas pagas	Despesas autorizadas e não pagas	Devolução ocorrida no exercicio	Observações
Transferências correntes									
040802 - Outras	alínea hh) do nº 1 art. 33º da Lei nº75/2013, 12 de setembro	Oferta de livros de fichas – ano letivo 2020/2021	Carla Sofia Teixeira Pedroto	210 241,62	47,74	47,74	0,00	0,00	
040802 - Outras	art. 9º da Lei nº 22/99 de 21 de abril, na sua redação atual	Compensação de membros de mesa – Eleição para a Assembleia da Republica 2019	Carlos Alberto de Oliveira Fernandes	210 241,62	51,77	51,77	0,00	0,00	
040802 - Outras	art. 9º da Lei nº 22/99 de 21 de abril, na sua redação atual	Compensação de membros de mesa – Eleição para a Assembleia da Republica 2019	Carlos Alberto Moita dos Santos	210 241,62	51,77	51,77	0,00	0,00	
040802 - Outras	art. 9º da Lei nº 22/99 de 21 de abril, na sua redação atual	Compensação de membros de mesa – Eleição para a Assembleia da Republica 2019	Carlos Alberto Rodrigues Sousa	210 241,62	51,77	51,77	0,00	0,00	
040802 - Outras	art. 13º da portaria nº 128/2009 de 30/01	Contrato de Emprego Inserção -Bolsa e Subsidio de Refeição	Carlos Bernardo Chaves Saraiva	210 241,62	548,52	519,90	28,62	0,00	
040802 - Outras	art. 13º da portaria nº 128/2009 de 30/01	Contrato de Emprego Inserção -Bolsa e Subsidio de Refeição	Carlos Bernardo Chaves Saraiva	210 241,62	1 748,61	1 748,61	0,00	0,00	
040802 - Outras	art. 13º da portaria nº 128/2009 de 30/01	Contrato de Emprego Inserção -Bolsa e Subsidio de Refeição	Carlos Jorge da Rocha Almeida	210 241,62	4 443,19	4 443,19	0,00	0,00	
040802 - Outras	art. 13º da portaria nº 128/2009 de 30/01	Contrato de Emprego Inserção -Bolsa e Subsidio de Refeição	Carlos Jorge Martins Fernandes	210 241,62	1 616,94	1 616,94	0,00	0,00	
040802 - Outras	art. 9º da Lei nº 22/99 de 21 de abril, na sua redação atual	Compensação de membros de mesa – Eleição para a Assembleia da Republica 2019	Carlos Manuel de Almeida Marques	210 241,62	51,77	51,77	0,00	0,00	
040802 - Outras	alínea u) do nº 1 do art. 33 da Lei 75/2013, de 12 setembro	Incentivo à natalidade	Carlos Manuel de Almeida Santos	210 241,62	100,00	100,00	0,00	0,00	
040802 - Outras	alínea ff) nº1 art. 33º da Lei nº 75/2013, 12 de setembro	Apoio na criação de bovinos	Carlos Manuel Silva Almeida	210 241,62	15,00	15,00	0,00	0,00	
040802 - Outras	art. 9º da Lei nº 22/99 de 21 de abril, na sua redação atual	Compensação de membros de mesa – Eleição para a Assembleia da Republica 2019	Carlos Sérgio Mendes de Carvalho	210 241,62	51,77	51,77	0,00	0,00	
040802 - Outras	alínea ff) nº1 art. 33º da Lei nº 75/2013, 12 de setembro	Apoio na criação de bovinos	Carminda Lourenço do Rio	210 241,62	300,00	300,00	0,00	0,00	
040802 - Outras	alínea ff) nº1 art. 33º da Lei nº 75/2013, 12 de setembro	Apoio na criação de bovinos	Carminda Nunes de Almeida	210 241,62	150,00	150,00	0,00	0,00	
040802 - Outras	art. 9º da Lei nº 22/99 de 21 de abril, na sua redação atual	Compensação de membros de mesa – Eleição para a Assembleia da Republica 2019	Carolina Martins Ribeiro	210 241,62	51,77	51,77	0,00	0,00	
040802 - Outras	alínea hh) do nº 1 art. 33º da Lei nº75/2013, 12 de setembro	Oferta de livros de fichas – ano letivo 2020/2021	Caroline Páscoa da Silva Ferreira	210 241,62	32,08	32,08	0,00	0,00	
040802 - Outras	art. 9º da Lei nº 22/99 de 21 de abril, na sua redação atual	Compensação de membros de mesa – Eleição para a Assembleia da Republica 2019	Catarina Aurora Loureiro Henriques Cardoso	210 241,62	51,77	51,77	0,00	0,00	
040802 - Outras	alínea u) do nº 1 do art. 33 da Lei 75/2013, de 12 setembro	Incentivo à natalidade	Catarina Boloto Cardoso	210 241,62	50,00	50,00	0,00	0,00	
040802 - Outras	alínea u) do nº 1 do art. 33 da Lei 75/2013, de 12 setembro	Incentivo à natalidade	Catarina Boloto Cardoso	210 241,62	50,00	50,00	0,00	0,00	
040802 - Outras	alínea u) do nº 1 do art. 33 da Lei 75/2013, de 12 setembro	Incentivo à natalidade	Catarina Boloto Cardoso	210 241,62	50,00	50,00	0,00	0,00	
040802 - Outras	alínea u) do nº 1 do art. 33 da Lei 75/2013, de 12 setembro	Incentivo à natalidade	Catarina Boloto Cardoso	210 241,62	50,00	50,00	0,00	0,00	
040802 - Outras	alínea u) do nº 1 do art. 33 da Lei 75/2013, de 12 setembro	Incentivo à natalidade	Catarina Boloto Cardoso	210 241,62	50,00	50,00	0,00	0,00	

NOTA: Os compromissos sem entidade não são contabilizados neste mapa.

Transferências e Subsídios concedidos

Município de São Pedro do Sul

Ano: 2020

do período findo em 31 de Dezembro de 2020

Euros

Tipo de Despesa	Disposições Legais	Finalidade	Entidade Beneficiária	Despesas Orçamentadas	Despesas autorizadas	Despesas pagas	Despesas autorizadas e não pagas	Devolução ocorrida no exercicio	Observações
Transferências correntes									
040802 - Outras	alínea hh) do nº 1 art. 33º da Lei nº75/2013, 12 de setembro	Oferta de livros de fichas – ano letivo 2020/2021	Catarina Isabel de Oliveira Monteiro	210 241,62	43,20	43,20	0,00	0,00	
040802 - Outras	alínea u) do nº 1 do art. 33 da Lei 75/2013, de 12 setembro	Incentivo à natalidade	Catarina Sofia de Almeida Correia Silva	210 241,62	50,00	50,00	0,00	0,00	
040802 - Outras	alínea u) do nº 1 do art. 33 da Lei 75/2013, de 12 setembro	Incentivo à natalidade	Catarina Sofia de Almeida Correia Silva	210 241,62	50,00	50,00	0,00	0,00	
040802 - Outras	alínea hh) do nº 1 art. 33º da Lei nº75/2013, 12 de setembro	Oferta de livros de fichas – ano letivo 2020/2021	Catarina Sofia de Almeida Correia Silva	210 241,62	45,35	45,35	0,00	0,00	
040802 - Outras	alínea hh) do nº 1 art. 33º da Lei nº75/2013, 12 de setembro	Oferta de livros de fichas – ano letivo 2020/2021	Catarina Sofia de Almeida Correia Silva	210 241,62	28,69	28,69	0,00	0,00	
040802 - Outras	alínea hh) do nº 1 art. 33º da Lei nº75/2013, 12 de setembro	Oferta de livros de fichas – ano letivo 2020/2021	Catarina Ventura Cardoso Ubert	210 241,62	26,35	26,35	0,00	0,00	
040802 - Outras	alínea hh) do nº 1 art. 33º da Lei nº75/2013, 12 de setembro	Oferta de livros de fichas – ano letivo 2020/2021	Cátia Daniela Paiva Carvalho	210 241,62	25,48	25,48	0,00	0,00	
040802 - Outras	alínea hh) do nº 1 art. 33º da Lei nº75/2013, 12 de setembro	Subsidio para material escolar – ano letivo 2019/2020	Cátia Marina Duarte Ferreira Soares Paiva	210 241,62	16,00	16,00	0,00	0,00	
040802 - Outras	alínea u) do nº 1 do art. 33 da Lei 75/2013, de 12 setembro	Incentivo à natalidade	Cecília Margarida do Carmo Coutinho Tavares	210 241,62	2 305,08	1 796,87	508,21	0,00	
040802 - Outras	alínea ff) nº1 art. 33º da Lei nº 75/2013, 12 de setembro	Apoio na criação de bovinos	Celeste Cristóvão	210 241,62	150,00	150,00	0,00	0,00	
040802 - Outras	alínea hh) do nº 1 art. 33º da Lei nº75/2013, 12 de setembro	Oferta de livros de fichas – ano letivo 2020/2021	Célia da Conceição de Lima Rodrigues Figueiredo	210 241,62	75,40	75,40	0,00	0,00	
040802 - Outras	alínea hh) do nº 1 art. 33º da Lei nº75/2013, 12 de setembro	Oferta de livros de fichas – ano letivo 2020/2021	Celina Maria de Oliveira Cardoso	210 241,62	27,78	27,78	0,00	0,00	
040802 - Outras	art. 9º da Lei nº 22/99 de 21 de abril, na sua redação atual	Compensação de membros de mesa – Eleição para a Assembleia da Republica 2019	Celina Maria de Oliveira Cardoso	210 241,62	51,77	51,77	0,00	0,00	
040802 - Outras	art. 9º da Lei nº 22/99 de 21 de abril, na sua redação atual	Compensação de membros de mesa – Eleição para a Assembleia da Republica 2019	Celso de Almeida Rodrigues	210 241,62	51,77	51,77	0,00	0,00	
040802 - Outras	alínea u) do nº 1 art. 33º da Lei nº75/2013, 12 de setembro	Apoio na decoração de rotundas - natal 2019	Centro de Promoção Social de Carvalhais	210 241,62	100,00	100,00	0,00	0,00	
040802 - Outras	alínea ff) nº1 art. 33º da Lei nº 75/2013, 12 de setembro	Apoio na criação de bovinos	Clarinda Tavares Gomes	210 241,62	630,00	630,00	0,00	0,00	
040802 - Outras	alínea hh) do nº 1 art. 33º da Lei nº75/2013, 12 de setembro	Oferta de livros de fichas – ano letivo 2020/2021	Clarisse Maria de Jesus Figueiredo Melo	210 241,62	41,00	41,00	0,00	0,00	
040802 - Outras	alínea hh) do nº 1 art. 33º da Lei nº75/2013, 12 de setembro	Oferta de livros de fichas – ano letivo 2020/2021	Cláudia Alexandra Dias Morais	210 241,62	39,73	39,73	0,00	0,00	
040802 - Outras	art. 9º da Lei nº 22/99 de 21 de abril, na sua redação atual	Compensação de membros de mesa – Eleição para a Assembleia da Republica 2019	Cláudia Alexandra Simões da Silva Ferreira	210 241,62	51,77	51,77	0,00	0,00	
040802 - Outras	alínea u) do nº 1 do art. 33 da Lei 75/2013, de 12 setembro	Incentivo à natalidade	Cláudia Alexandra Teles de Matos	210 241,62	50,00	50,00	0,00	0,00	
040802 - Outras	art. 9º da Lei nº 22/99 de 21 de abril, na sua redação atual	Compensação de membros de mesa – Eleição para a Assembleia da Republica 2019	Cláudia de Almeida Fernandes	210 241,62	51,77	51,77	0,00	0,00	
040802 - Outras	alínea hh) do nº 1 art. 33º da Lei nº75/2013, 12 de setembro	Oferta de livros de fichas – ano letivo 2020/2021	Cláudia Sofia Lopes Costa	210 241,62	41,06	41,06	0,00	0,00	
040802 - Outras	alínea ff) nº1 art. 33º da Lei nº 75/2013, 12 de setembro	Apoio na criação de bovinos	Conceição Gomes de Riba	210 241,62	75,00	75,00	0,00	0,00	

NOTA: Os compromissos sem entidade não são contabilizados neste mapa.

Transferências e Subsídios concedidos

Município de São Pedro do Sul

Ano: 2020

do período findo em 31 de Dezembro de 2020

Euros

Tipo de Despesa	Disposições Legais	Finalidade	Entidade Beneficiária	Despesas Orçamentadas	Despesas autorizadas	Despesas pagas	Despesas autorizadas e não pagas	Devolução ocorrida no exercicio	Observações
Transferências correntes									
040802 - Outras	alínea ff) nº1 art. 33º da Lei nº 75/2013, 12 de setembro	Apoio na criação de bovinos	Conceição Tavares	210 241,62	450,00	450,00	0,00	0,00	
040802 - Outras	alínea hh) do nº 1 art. 33º da Lei nº75/2013, 12 de setembro	Oferta de livros de fichas – ano letivo 2020/2021	Cristiane da Silva Santos	210 241,62	47,74	47,74	0,00	0,00	
040802 - Outras	alínea u) do nº 1 do art. 33 da Lei 75/2013, de 12 setembro	Incentivo à natalidade	Cristina Alexandra da Costa Soares	210 241,62	43,85	43,85	0,00	0,00	
040802 - Outras	alínea u) do nº 1 do art. 33 da Lei 75/2013, de 12 setembro	Incentivo à natalidade	Cristina Alexandra da Costa Soares	210 241,62	50,00	50,00	0,00	0,00	
040802 - Outras	alínea u) do nº 1 do art. 33 da Lei 75/2013, de 12 setembro	Incentivo à natalidade	Cristina Alexandra da Costa Soares	210 241,62	50,00	50,00	0,00	0,00	
040802 - Outras	alínea hh) do nº 1 art. 33º da Lei nº75/2013, 12 de setembro	Oferta de livros de fichas – ano letivo 2020/2021	Cristina Alexandra da Costa Soares	210 241,62	27,50	27,50	0,00	0,00	
040802 - Outras	alínea u) do nº 1 do art. 33 da Lei 75/2013, de 12 setembro	Incentivo à natalidade	Cristina Alexandra da Costa Soares	210 241,62	50,00	50,00	0,00	0,00	
040802 - Outras	alínea u) do nº 1 do art. 33 da Lei 75/2013, de 12 setembro	Incentivo à natalidade	Cristina Alexandra da Costa Soares	210 241,62	138,09	138,09	0,00	0,00	
040802 - Outras	alínea u) do nº 1 do art. 33 da Lei 75/2013, de 12 setembro	Incentivo à natalidade	Cristina Alexandra da Costa Soares	210 241,62	50,00	50,00	0,00	0,00	
040802 - Outras	alínea u) do nº 1 do art. 33 da Lei 75/2013, de 12 setembro	Incentivo à natalidade	Cristina Alexandra da Costa Soares	210 241,62	50,00	50,00	0,00	0,00	
040802 - Outras	alínea u) do nº 1 do art. 33 da Lei 75/2013, de 12 setembro	Incentivo à natalidade	Cristina Alexandra da Costa Soares	210 241,62	50,00	50,00	0,00	0,00	
040802 - Outras	alínea hh) do nº 1 art. 33º da Lei nº75/2013, 12 de setembro	Oferta de livros de fichas – ano letivo 2020/2021	Cristina Maria Amaral Ferreira	210 241,62	47,74	47,74	0,00	0,00	
040802 - Outras	alínea hh) do nº 1 art. 33º da Lei nº75/2013, 12 de setembro	Oferta de livros de fichas – ano letivo 2020/2021	Cristina Maria Amaral Martins	210 241,62	47,74	47,74	0,00	0,00	
040802 - Outras	alínea hh) do nº 1 art. 33º da Lei nº75/2013, 12 de setembro	Oferta de livros de fichas – ano letivo 2020/2021	Cristina Maria Tavares da Silva Castanheira	210 241,62	27,70	27,70	0,00	0,00	
040802 - Outras	alínea hh) do nº 1 art. 33º da Lei nº75/2013, 12 de setembro	Oferta de livros de fichas – ano letivo 2020/2021	Cristina Tavares de Almeida	210 241,62	47,74	47,74	0,00	0,00	
040802 - Outras	alínea ff) nº1 art. 33º da Lei nº 75/2013, 12 de setembro	Apoio na criação de bovinos	Custódia Alves Sapateiro	210 241,62	75,00	75,00	0,00	0,00	
040802 - Outras	alínea ff) nº1 art. 33º da Lei nº 75/2013, 12 de setembro	Apoio na criação de bovinos	Custódia de Fátima Duarte Tavares	210 241,62	75,00	75,00	0,00	0,00	
040802 - Outras	alínea hh) do nº 1 art. 33º da Lei nº75/2013, 12 de setembro	Subsidio para material escolar – ano letivo 2019/2020	Custódia Tavares da Costa	210 241,62	8,00	8,00	0,00	0,00	
040802 - Outras	art. 9º da Lei nº 22/99 de 21 de abril, na sua redação atual	Compensação de membros de mesa – Eleição para a Assembleia da Republica 2019	DANIEL ALMEIDA RODRIGUES	210 241,62	51,77	51,77	0,00	0,00	
040802 - Outras	alínea u) nº 1 art. 33º do anexo I da Lei nº75/2013, 12 de setembro	Promoção da cultura	Daniel de Paiva Azevedo	210 241,62	500,00	0,00	500,00	0,00	
040802 - Outras	alínea hh) do nº 1 art. 33º da Lei nº75/2013, 12 de setembro	Oferta de livros de fichas – ano letivo 2020/2021	Daniela Filipa Catarino Rodrigues	210 241,62	43,20	43,20	0,00	0,00	
040802 - Outras	art. 9º da Lei nº 22/99 de 21 de abril, na sua redação atual	Compensação de membros de mesa – Eleição para a Assembleia da Republica 2019	Daniela Filipa da Silva Rodrigues	210 241,62	51,77	51,77	0,00	0,00	
040802 - Outras	alínea u) do nº 1 do art. 33 da Lei 75/2013, de 12 setembro	Incentivo à natalidade	Daniela Filipa Figueiredo dos Santos	210 241,62	50,00	50,00	0,00	0,00	

NOTA: Os compromissos sem entidade não são contabilizados neste mapa.

Transferências e Subsídios concedidos

Município de São Pedro do Sul

Ano: 2020

do período findo em 31 de Dezembro de 2020

Euros

Tipo de Despesa	Disposições Legais	Finalidade	Entidade Beneficiária	Despesas Orçamentadas	Despesas autorizadas	Despesas pagas	Despesas autorizadas e não pagas	Devolução ocorrida no exercicio	Observações
Transferências correntes									
040802 - Outras	alínea u) do nº 1 do art. 33 da Lei 75/2013, de 12 setembro	Incentivo à natalidade	Daniela Filipa Figueiredo dos Santos	210 241,62	50,00	50,00	0,00	0,00	
040802 - Outras	alínea u) do nº 1 do art. 33 da Lei 75/2013, de 12 setembro	Incentivo à natalidade	Daniela Filipa Figueiredo dos Santos	210 241,62	50,00	50,00	0,00	0,00	
040802 - Outras	alínea u) do nº 1 do art. 33 da Lei 75/2013, de 12 setembro	Incentivo à natalidade	Daniela Filipa Figueiredo dos Santos	210 241,62	50,00	50,00	0,00	0,00	
040802 - Outras	alínea u) do nº 1 do art. 33 da Lei 75/2013, de 12 setembro	Incentivo à natalidade	Daniela Filipa Figueiredo dos Santos	210 241,62	139,19	139,19	0,00	0,00	
040802 - Outras	alínea u) do nº 1 do art. 33 da Lei 75/2013, de 12 setembro	Incentivo à natalidade	Daniela Filipa Figueiredo dos Santos	210 241,62	50,00	50,00	0,00	0,00	
040802 - Outras	alínea u) do nº 1 do art. 33 da Lei 75/2013, de 12 setembro	Incentivo à natalidade	Daniela Filipa Figueiredo dos Santos	210 241,62	50,00	50,00	0,00	0,00	
040802 - Outras	alínea u) do nº 1 do art. 33 da Lei 75/2013, de 12 setembro	Incentivo à natalidade	Daniela Filipa Figueiredo dos Santos	210 241,62	50,00	50,00	0,00	0,00	
040802 - Outras	alínea u) do nº 1 do art. 33 da Lei 75/2013, de 12 setembro	Incentivo à natalidade	Daniela Filipa Figueiredo dos Santos	210 241,62	100,00	100,00	0,00	0,00	
040802 - Outras	alínea u) do nº 1 do art. 33 da Lei 75/2013, de 12 setembro	Incentivo à natalidade	Débora Cristina Pereira deAlmeida	210 241,62	50,00	50,00	0,00	0,00	
040802 - Outras	alínea u) do nº 1 do art. 33 da Lei 75/2013, de 12 setembro	Incentivo à natalidade	Débora Cristina Pereira deAlmeida	210 241,62	50,00	50,00	0,00	0,00	
040802 - Outras	alínea u) do nº 1 do art. 33 da Lei 75/2013, de 12 setembro	Incentivo à natalidade	Débora Cristina Pereira deAlmeida	210 241,62	50,00	50,00	0,00	0,00	
040802 - Outras	alínea u) do nº 1 do art. 33 da Lei 75/2013, de 12 setembro	Incentivo à natalidade	Débora Cristina Pereira deAlmeida	210 241,62	200,00	200,00	0,00	0,00	
040802 - Outras	alínea hh) do nº 1 art. 33º da Lei nº75/2013, 12 de setembro	Oferta de livros de fichas – ano letivo 2020/2021	Diana da Rocha Tavares	210 241,62	47,70	47,70	0,00	0,00	
040802 - Outras	alínea u) do nº 1 do art. 33 da Lei 75/2013, de 12 setembro	Incentivo à natalidade	Diana Margarida Correia Almeida Amaral	210 241,62	50,00	50,00	0,00	0,00	
040802 - Outras	alínea u) do nº 1 do art. 33 da Lei 75/2013, de 12 setembro	Incentivo à natalidade	Diana Margarida Correia Almeida Amaral	210 241,62	50,00	50,00	0,00	0,00	
040802 - Outras	alínea u) do nº 1 do art. 33 da Lei 75/2013, de 12 setembro	Incentivo à natalidade	Diana Margarida Correia Almeida Amaral	210 241,62	50,00	50,00	0,00	0,00	
040802 - Outras	alínea u) do nº 1 do art. 33 da Lei 75/2013, de 12 setembro	Incentivo à natalidade	Diana Margarida Correia Almeida Amaral	210 241,62	50,00	50,00	0,00	0,00	
040802 - Outras	alínea u) do nº 1 do art. 33 da Lei 75/2013, de 12 setembro	Incentivo à natalidade	Diana Margarida Correia Almeida Amaral	210 241,62	50,00	50,00	0,00	0,00	
040802 - Outras	alínea u) do nº 1 do art. 33 da Lei 75/2013, de 12 setembro	Incentivo à natalidade	Diana Margarida Correia Almeida Amaral	210 241,62	50,00	50,00	0,00	0,00	
040802 - Outras	alínea hh) do nº 1 art. 33º da Lei nº75/2013, 12 de setembro	Oferta de livros de fichas – ano letivo 2020/2021	Diana Margarida Correia Almeida Amaral	210 241,62	27,78	27,78	0,00	0,00	
040802 - Outras	alínea u) do nº 1 do art. 33 da Lei 75/2013, de 12 setembro	Incentivo à natalidade	Diana Margarida Correia Almeida Amaral	210 241,62	50,00	50,00	0,00	0,00	
040802 - Outras	alínea u) do nº 1 do art. 33 da Lei 75/2013, de 12 setembro	Incentivo à natalidade	Diana Margarida Correia Almeida Amaral	210 241,62	50,00	50,00	0,00	0,00	
040802 - Outras	alínea u) do nº 1 do art. 33 da Lei 75/2013, de 12 setembro	Incentivo à natalidade	Diana Margarida Correia Almeida Amaral	210 241,62	100,00	100,00	0,00	0,00	
040802 - Outras	alínea u) do nº 1 do art. 33 da Lei 75/2013, de 12 setembro	Incentivo à natalidade	Diana Sofia Rodrigues Almeida	210 241,62	50,00	50,00	0,00	0,00	
040802 - Outras	alínea u) do nº 1 do art. 33 da Lei 75/2013, de 12 setembro	Incentivo à natalidade	Diana Sofia Rodrigues Almeida	210 241,62	50,00	50,00	0,00	0,00	

NOTA: Os compromissos sem entidade não são contabilizados neste mapa.

Transferências e Subsídios concedidos

Município de São Pedro do Sul

Ano: 2020

do período findo em 31 de Dezembro de 2020

Euros

Tipo de Despesa	Disposições Legais	Finalidade	Entidade Beneficiária	Despesas Orçamentadas	Despesas autorizadas	Despesas pagas	Despesas autorizadas e não pagas	Devolução ocorrida no exercicio	Observações
Transferências correntes									
040802 - Outras	alínea u) do nº 1 do art. 33 da Lei 75/2013, de 12 setembro	Incentivo à natalidade	Diana Sofia Rodrigues Almeida	210 241,62	328,56	328,56	0,00	0,00	
040802 - Outras	alínea u) do nº 1 do art. 33 da Lei 75/2013, de 12 setembro	Incentivo à natalidade	Diana Sofia Rodrigues Almeida	210 241,62	50,00	50,00	0,00	0,00	
040802 - Outras	alínea u) do nº 1 do art. 33 da Lei 75/2013, de 12 setembro	Incentivo à natalidade	Diana Sofia Rodrigues Almeida	210 241,62	50,00	50,00	0,00	0,00	
040802 - Outras	alínea u) do nº 1 do art. 33 da Lei 75/2013, de 12 setembro	Incentivo à natalidade	Diana Sofia Rodrigues Almeida	210 241,62	50,00	50,00	0,00	0,00	
040802 - Outras	alínea u) do nº 1 do art. 33 da Lei 75/2013, de 12 setembro	Incentivo à natalidade	Diana Sofia Rodrigues Almeida	210 241,62	100,00	100,00	0,00	0,00	
040802 - Outras	art. 13º da portaria nº 128/2009 de 30/01	Contrato de Emprego Inserção -Bolsa e Subsidio de Refeição	Dina Maria Marques Leitão Laranjeira	210 241,62	6 431,16	6 271,00	160,16	0,00	
040802 - Outras	alínea hh) do nº 1 art. 33º da Lei nº75/2013, 12 de setembro	Oferta de livros de fichas – ano letivo 2020/2021	Dina Patrícia Gomes de Pinho	210 241,62	43,90	43,90	0,00	0,00	
040802 - Outras	art. 9º da Lei nº 22/99 de 21 de abril, na sua redação atual	Compensação de membros de mesa – Eleição para a Assembleia da Republica 2019	Diogo António Almeida Santos	210 241,62	51,77	51,77	0,00	0,00	
040802 - Outras	art. 9º da Lei nº 22/99 de 21 de abril, na sua redação atual	Compensação de membros de mesa – Eleição para a Assembleia da Republica 2019	Dionísio da Silva Vasconcelos	210 241,62	51,77	51,77	0,00	0,00	
040802 - Outras	alínea ff) nº1 art. 33º da Lei nº 75/2013, 12 de setembro	Apoio na criação de bovinos	Domingos Francisco Gomes Gouveia	210 241,62	375,00	375,00	0,00	0,00	
040802 - Outras	alínea hh) do nº 1 art. 33º da Lei nº75/2013, 12 de setembro	Oferta de livros de fichas – ano letivo 2020/2021	Duarte João Correia dos Santos	210 241,62	39,73	39,73	0,00	0,00	
040802 - Outras	alínea hh) do nº 1 art. 33º da Lei nº75/2013, 12 de setembro	Subsidio para material escolar – ano letivo 2019/2020	Edna da Mota Jesus	210 241,62	8,00	8,00	0,00	0,00	
040802 - Outras	alínea ff) nº1 art. 33º da Lei nº 75/2013, 12 de setembro	Apoio na criação de bovinos	Eduardo de Sousa	210 241,62	90,00	90,00	0,00	0,00	
040802 - Outras	art. 9º da Lei nº 22/99 de 21 de abril, na sua redação atual	Compensação de membros de mesa – Eleição para a Assembleia da Republica 2019	Eduardo Gomes de Almeida	210 241,62	51,77	51,77	0,00	0,00	
040802 - Outras	alínea u) do nº 1 do art. 33 da Lei 75/2013, de 12 setembro	Incentivo à natalidade	Ekaterina Malginova	210 241,62	49,76	49,76	0,00	0,00	
040802 - Outras	alínea u) do nº 1 do art. 33 da Lei 75/2013, de 12 setembro	Incentivo à natalidade	Ekaterina Malginova	210 241,62	50,00	50,00	0,00	0,00	
040802 - Outras	alínea u) do nº 1 do art. 33 da Lei 75/2013, de 12 setembro	Incentivo à natalidade	Ekaterina Malginova	210 241,62	50,00	50,00	0,00	0,00	
040802 - Outras	alínea u) do nº 1 do art. 33 da Lei 75/2013, de 12 setembro	Incentivo à natalidade	Ekaterina Malginova	210 241,62	160,24	160,24	0,00	0,00	
040802 - Outras	alínea u) do nº 1 do art. 33 da Lei 75/2013, de 12 setembro	Incentivo à natalidade	Elisabete Alexandra Rocha Cabo	210 241,62	50,00	50,00	0,00	0,00	
040802 - Outras	alínea u) do nº 1 do art. 33 da Lei 75/2013, de 12 setembro	Incentivo à natalidade	Elisabete Alexandra Rocha Cabo	210 241,62	50,00	50,00	0,00	0,00	
040802 - Outras	alínea u) do nº 1 do art. 33 da Lei 75/2013, de 12 setembro	Incentivo à natalidade	Elisabete Alexandra Rocha Cabo	210 241,62	94,03	94,03	0,00	0,00	
040802 - Outras	alínea u) do nº 1 do art. 33 da Lei 75/2013, de 12 setembro	Incentivo à natalidade	Elisabete Alexandra Rocha Cabo	210 241,62	50,00	50,00	0,00	0,00	
040802 - Outras	alínea u) do nº 1 do art. 33 da Lei 75/2013, de 12 setembro	Incentivo à natalidade	Elisabete Alexandra Rocha Cabo	210 241,62	49,70	49,70	0,00	0,00	

NOTA: Os compromissos sem entidade não são contabilizados neste mapa.

Transferências e Subsídios concedidos

Município de São Pedro do Sul

Ano: 2020

do período findo em 31 de Dezembro de 2020

Euros

Tipo de Despesa	Disposições Legais	Finalidade	Entidade Beneficiária	Despesas Orçamentadas	Despesas autorizadas	Despesas pagas	Despesas autorizadas e não pagas	Devolução ocorrida no exercicio	Observações
Transferências correntes									
040802 - Outras	alínea u) do nº 1 do art. 33 da Lei 75/2013, de 12 setembro	Incentivo à natalidade	Elisabete Alexandra Rocha Cabo	210 241,62	50,00	50,00	0,00	0,00	
040802 - Outras	alínea u) do nº 1 do art. 33 da Lei 75/2013, de 12 setembro	Incentivo à natalidade	Elisabete Alexandra Rocha Cabo	210 241,62	62,88	62,88	0,00	0,00	
040802 - Outras	alínea u) do nº 1 do art. 33 da Lei 75/2013, de 12 setembro	Incentivo à natalidade	Elisabete Cristina Costa Almeida Rodrigues	210 241,62	100,00	100,00	0,00	0,00	
040802 - Outras	alínea u) do nº 1 do art. 33 da Lei 75/2013, de 12 setembro	Incentivo à natalidade	Elisabete Cristina Costa Almeida Rodrigues	210 241,62	100,00	100,00	0,00	0,00	
040802 - Outras	alínea u) do nº 1 do art. 33 da Lei 75/2013, de 12 setembro	Incentivo à natalidade	Elisabete Cristina Costa Almeida Rodrigues	210 241,62	100,00	100,00	0,00	0,00	
040802 - Outras	alínea u) do nº 1 do art. 33 da Lei 75/2013, de 12 setembro	Incentivo à natalidade	Elisabete Cristina Costa Almeida Rodrigues	210 241,62	100,00	100,00	0,00	0,00	
040802 - Outras	alínea hh) do nº 1 art. 33º da Lei nº75/2013, 12 de setembro	Oferta de livros de fichas – ano letivo 2020/2021	Elisabete de Pinho Ribeiro	210 241,62	27,70	27,70	0,00	0,00	
040802 - Outras	alínea hh) do nº 1 art. 33º da Lei nº75/2013, 12 de setembro	Oferta de livros de fichas – ano letivo 2020/2021	Elisabete Lucrécia Mendes Fonseca	210 241,62	26,35	26,35	0,00	0,00	
040802 - Outras	art. 9º da Lei nº 22/99 de 21 de abril, na sua redação atual	Compensação de membros de mesa – Eleição para a Assembleia da Republica 2019	Elisabete Lucrécia Mendes Fonseca	210 241,62	51,77	51,77	0,00	0,00	
040802 - Outras	alínea hh) do nº 1 art. 33º da Lei nº75/2013, 12 de setembro	Oferta de livros de fichas – ano letivo 2020/2021	Elisabete Maria da Silva Fernandes	210 241,62	43,20	43,20	0,00	0,00	
040802 - Outras	alínea hh) do nº 1 art. 33º da Lei nº75/2013, 12 de setembro	Oferta de livros de fichas – ano letivo 2020/2021	Elisabete Maria Teixeira Pinto	210 241,62	43,20	43,20	0,00	0,00	
040802 - Outras	art. 9º da Lei nº 22/99 de 21 de abril, na sua redação atual	Compensação de membros de mesa – Eleição para a Assembleia da Republica 2019	Elisabete Matilde Neves Ferreira Chaves	210 241,62	51,77	51,77	0,00	0,00	
040802 - Outras	alínea hh) do nº 1 art. 33º da Lei nº75/2013, 12 de setembro	Subsidio para material escolar – ano letivo 2019/2020	Elisabete Pedro Colaço	210 241,62	8,00	8,00	0,00	0,00	
040802 - Outras	alínea hh) do nº 1 art. 33º da Lei nº75/2013, 12 de setembro	Oferta de livros de fichas – ano letivo 2020/2021	Elisabeth Correia Ribeiro Soares	210 241,62	45,35	45,35	0,00	0,00	
040802 - Outras	art. 9º da Lei nº 22/99 de 21 de abril, na sua redação atual	Compensação de membros de mesa – Eleição para a Assembleia da Republica 2019	Elsa Cristina Almeida	210 241,62	51,77	51,77	0,00	0,00	
040802 - Outras	art. 9º da Lei nº 22/99 de 21 de abril, na sua redação atual	Compensação de membros de mesa – Eleição para a Assembleia da Republica 2019	Elsa Mónica Figueiredo Pinto	210 241,62	51,77	51,77	0,00	0,00	
040802 - Outras	alínea hh) do nº 1 art. 33º da Lei nº75/2013, 12 de setembro	Oferta de livros de fichas – ano letivo 2020/2021	Emiliana Rosa Oliveira Monteiro	210 241,62	40,78	40,78	0,00	0,00	
040802 - Outras	alínea hh) do nº 1 art. 33º da Lei nº75/2013, 12 de setembro	Subsidio para material escolar – ano letivo 2019/2020	Emiliana Rosa Oliveira Monteiro	210 241,62	16,00	16,00	0,00	0,00	
040802 - Outras	alínea hh) do nº 1 art. 33º da Lei nº75/2013, 12 de setembro	Oferta de livros de fichas – ano letivo 2020/2021	Eufémia Gomes Fernandes	210 241,62	43,90	43,90	0,00	0,00	
040802 - Outras	art. 9º da Lei nº 22/99 de 21 de abril, na sua redação atual	Compensação de membros de mesa – Eleição para a Assembleia da Republica 2019	Eurico Manuel Lima Gouveia	210 241,62	51,77	51,77	0,00	0,00	
040802 - Outras	art. 9º da Lei nº 22/99 de 21 de abril, na sua redação atual	Compensação de membros de mesa – Eleição para a Assembleia da Republica 2019	Eva Rodrigues Ferreira Guilherme Raposo	210 241,62	51,77	51,77	0,00	0,00	
040802 - Outras	alínea hh) do nº 1 art. 33º da Lei nº75/2013, 12 de setembro	Subsidio para material escolar – ano letivo 2019/2020	Fabiana Campos Lima	210 241,62	8,00	8,00	0,00	0,00	

NOTA: Os compromissos sem entidade não são contabilizados neste mapa.

Transferências e Subsídios concedidos

Município de São Pedro do Sul

Ano: 2020

do período findo em 31 de Dezembro de 2020

Euros

Tipo de Despesa	Disposições Legais	Finalidade	Entidade Beneficiária	Despesas Orçamentadas	Despesas autorizadas	Despesas pagas	Despesas autorizadas e não pagas	Devolução ocorrida no exercicio	Observações
Transferências correntes									
040802 - Outras	alínea hh) do nº 1 art. 33º da Lei nº75/2013, 12 de setembro	Oferta de livros de fichas – ano letivo 2020/2021	Fátima Cristina Pinto Figueiredo	210 241,62	43,20	43,20	0,00	0,00	
040802 - Outras	alínea hh) do nº 1 art. 33º da Lei nº75/2013, 12 de setembro	Oferta de livros de fichas – ano letivo 2020/2021	Fátima de Souza Silva Martins	210 241,62	41,57	41,57	0,00	0,00	
040802 - Outras	alínea hh) do nº 1 art. 33º da Lei nº75/2013, 12 de setembro	Oferta de livros de fichas – ano letivo 2020/2021	Fátima de Souza Silva Martins	210 241,62	29,35	29,35	0,00	0,00	
040802 - Outras	alínea ff) nº1 art. 33º da Lei nº 75/2013, 12 de setembro	Apoio na criação de bovinos	Fernando de Almeida Cipriano	210 241,62	225,00	225,00	0,00	0,00	
040802 - Outras	art. 13º da portaria nº 128/2009 de 30/01	Contrato de Emprego Inserção -Bolsa e Subsidio de Refeição	Fernando dos Santos Tavares	210 241,62	1 291,68	1 291,68	0,00	0,00	
040802 - Outras	art. 13º da portaria nº 128/2009 de 30/01	Contrato de Emprego Inserção -Bolsa e Subsidio de Refeição	Fernando Gouveia Rodrigues	210 241,62	3 056,20	3 056,20	0,00	0,00	
040802 - Outras	alínea ff) nº1 art. 33º da Lei nº 75/2013, 12 de setembro	Apoio na criação de bovinos	Fernando Manuel de Almeida Várzea	210 241,62	750,00	750,00	0,00	0,00	
040802 - Outras	art. 9º da Lei nº 22/99 de 21 de abril, na sua redação atual	Compensação de membros de mesa – Eleição para a Assembleia da Republica 2019	Fernando Manuel Ferreirinha de Sousa	210 241,62	51,77	51,77	0,00	0,00	
040802 - Outras	alínea u) do nº 1 do art. 33 da Lei 75/2013, de 12 setembro	Pagamento de bolsa de estudo a estudante do ensino superior	Filipa da Rocha Pereira	210 241,62	1 931,00	1 931,00	0,00	0,00	
040802 - Outras	art. 9º da Lei nº 22/99 de 21 de abril, na sua redação atual	Compensação de membros de mesa – Eleição para a Assembleia da Republica 2019	Filipa Daniela Rodrigues Fernandes Covelo	210 241,62	51,77	51,77	0,00	0,00	
040802 - Outras	alínea hh) do nº 1 art. 33º da Lei nº75/2013, 12 de setembro	Oferta de livros de fichas – ano letivo 2020/2021	Filipe Alexandre da Fonseca Alves	210 241,62	27,50	27,50	0,00	0,00	
040802 - Outras	alínea ff) nº1 art. 33º da Lei nº 75/2013, 12 de setembro	Apoio na criação de bovinos	Filipe José Almeida e Cruz	210 241,62	75,00	75,00	0,00	0,00	
040802 - Outras	art. 9º da Lei nº 22/99 de 21 de abril, na sua redação atual	Compensação de membros de mesa – Eleição para a Assembleia da Republica 2019	Filomena Maria Tavares Gouveia	210 241,62	51,77	51,77	0,00	0,00	
040802 - Outras	alínea hh) do nº 1 art. 33º da Lei nº75/2013, 12 de setembro	Oferta de livros de fichas – ano letivo 2020/2021	Florbela Correia do Amaral	210 241,62	16,00	16,00	0,00	0,00	
040802 - Outras	art. 9º da Lei nº 22/99 de 21 de abril, na sua redação atual	Compensação de membros de mesa – Eleição para a Assembleia da Republica 2019	Florbela Correia do Amaral	210 241,62	51,77	51,77	0,00	0,00	
040802 - Outras	alínea hh) do nº 1 art. 33º da Lei nº75/2013, 12 de setembro	Oferta de livros de fichas – ano letivo 2020/2021	Francisco José de Oliveira	210 241,62	43,20	43,20	0,00	0,00	
040802 - Outras	alínea hh) do nº 1 art. 33º da Lei nº75/2013, 12 de setembro	Oferta de livros de fichas – ano letivo 2020/2021	Gabriel Carlos de Matos Ferreira	210 241,62	27,70	27,70	0,00	0,00	
040802 - Outras	alínea hh) do nº 1 art. 33º da Lei nº75/2013, 12 de setembro	Oferta de livros de fichas – ano letivo 2020/2021	Gisela Cerqueira Gomes da Rocha	210 241,62	10,91	10,91	0,00	0,00	
040802 - Outras	alínea hh) do nº 1 art. 33º da Lei nº75/2013, 12 de setembro	Oferta de livros de fichas – ano letivo 2020/2021	Gonçalo Ribeiro Hubert	210 241,62	43,00	43,00	0,00	0,00	
040802 - Outras	alínea hh) do nº 1 art. 33º da Lei nº75/2013, 12 de setembro	Subsidio para material escolar – ano letivo 2019/2020	Graciana dos Anjos Pinto	210 241,62	16,00	16,00	0,00	0,00	
040802 - Outras	alínea hh) do nº 1 art. 33º da Lei nº75/2013, 12 de setembro	Subsidio para material escolar – ano letivo 2019/2020	Gumercinda João Pinto Cardoso	210 241,62	16,00	16,00	0,00	0,00	
040802 - Outras	art. 13º da portaria nº 128/2009 de 30/01	Contrato de Emprego Inserção -Bolsa e Subsidio de Refeição	Gumercinda João Pinto Cardoso	210 241,62	3 291,12	2 971,91	319,21	0,00	

NOTA: Os compromissos sem entidade não são contabilizados neste mapa.

Transferências e Subsídios concedidos

Município de São Pedro do Sul

Ano: 2020

do período findo em 31 de Dezembro de 2020

Euros

Tipo de Despesa	Disposições Legais	Finalidade	Entidade Beneficiária	Despesas Orçamentadas	Despesas autorizadas	Despesas pagas	Despesas autorizadas e não pagas	Devolução ocorrida no exercicio	Observações
Transferências correntes									
040802 - Outras	alínea hh) do nº 1 art. 33º da Lei nº75/2013, 12 de setembro	Oferta de livros de fichas – ano letivo 2020/2021	Helena Isabel de Almeida Pinto	210 241,62	28,69	28,69	0,00	0,00	
040802 - Outras	art. 9º da Lei nº 22/99 de 21 de abril, na sua redação atual	Compensação de membros de mesa – Eleição para a Assembleia da Republica 2019	Henrique da Rocha Pinto	210 241,62	51,77	51,77	0,00	0,00	
040802 - Outras	art. 9º da Lei nº 22/99 de 21 de abril, na sua redação atual	Compensação de membros de mesa – Eleição para a Assembleia da Republica 2019	Henrique Ribeiro de Almeida	210 241,62	51,77	51,77	0,00	0,00	
040802 - Outras	art. 9º da Lei nº 22/99 de 21 de abril, na sua redação atual	Compensação de membros de mesa – Eleição para a Assembleia da Republica 2019	Hernâni Esteves Correia	210 241,62	51,77	51,77	0,00	0,00	
040802 - Outras	art. 13º da portaria nº 128/2009 de 30/01	Contrato de Emprego Inserção -Bolsa e Subsidio de Refeição	Horácio Francisco de Oliveira	210 241,62	548,52	519,90	28,62	0,00	
040802 - Outras	alínea u) do nº 1 do art. 33 da Lei 75/2013, de 12 setembro	Incentivo à natalidade	Hugo Nery Esteves Correia Moutinho	210 241,62	16,10	16,10	0,00	0,00	
040802 - Outras	alínea u) do nº 1 do art. 33 da Lei 75/2013, de 12 setembro	Incentivo à natalidade	Hugo Nery Esteves Correia Moutinho	210 241,62	50,00	50,00	0,00	0,00	
040802 - Outras	alínea u) do nº 1 do art. 33 da Lei 75/2013, de 12 setembro	Incentivo à natalidade	Hugo Nery Esteves Correia Moutinho	210 241,62	82,02	82,02	0,00	0,00	
040802 - Outras	alínea u) do nº 1 do art. 33 da Lei 75/2013, de 12 setembro	Incentivo à natalidade	Hugo Nery Esteves Correia Moutinho	210 241,62	50,00	50,00	0,00	0,00	
040802 - Outras	alínea u) do nº 1 do art. 33 da Lei 75/2013, de 12 setembro	Incentivo à natalidade	Hugo Nery Esteves Correia Moutinho	210 241,62	50,00	50,00	0,00	0,00	
040802 - Outras	alínea hh) do nº 1 art. 33º da Lei nº75/2013, 12 de setembro	Oferta de livros de fichas – ano letivo 2020/2021	Hugo Nery Esteves Correia Moutinho	210 241,62	47,74	47,74	0,00	0,00	
040802 - Outras	alínea u) do nº 1 do art. 33 da Lei 75/2013, de 12 setembro	Incentivo à natalidade	Hugo Nery Esteves Correia Moutinho	210 241,62	50,00	50,00	0,00	0,00	
040802 - Outras	alínea u) do nº 1 do art. 33 da Lei 75/2013, de 12 setembro	Incentivo à natalidade	Hugo Nery Esteves Correia Moutinho	210 241,62	50,00	50,00	0,00	0,00	
040802 - Outras	alínea u) do nº 1 do art. 33 da Lei 75/2013, de 12 setembro	Incentivo à natalidade	Hugo Nery Esteves Correia Moutinho	210 241,62	50,00	50,00	0,00	0,00	
040802 - Outras	alínea u) do nº 1 do art. 33 da Lei 75/2013, de 12 setembro	Incentivo à natalidade	Hugo Nery Esteves Correia Moutinho	210 241,62	100,00	100,00	0,00	0,00	
040802 - Outras	art. 9º da Lei nº 22/99 de 21 de abril, na sua redação atual	Compensação de membros de mesa – Eleição para a Assembleia da Republica 2019	Inês Catarina Bandeira Azevedo	210 241,62	51,77	51,77	0,00	0,00	
040802 - Outras	alínea hh) do nº 1 art. 33º da Lei nº75/2013, 12 de setembro	Oferta de livros de fichas – ano letivo 2020/2021	Inês Filipa Freitas Rocha Ferreira	210 241,62	47,60	47,60	0,00	0,00	
040802 - Outras	art. 9º da Lei nº 22/99 de 21 de abril, na sua redação atual	Compensação de membros de mesa – Eleição para a Assembleia da Republica 2019	Inês Isabel Dias Martins Almeida	210 241,62	51,77	51,77	0,00	0,00	
040802 - Outras	alínea hh) do nº 1 art. 33º da Lei nº75/2013, 12 de setembro	Subsidio para material escolar – ano letivo 2019/2020	Iolanda Virgínia Freitas Ribeiro	210 241,62	16,00	16,00	0,00	0,00	
040802 - Outras	alínea hh) do nº 1 art. 33º da Lei nº75/2013, 12 de setembro	Oferta de livros de fichas – ano letivo 2020/2021	Iolanda Virgínia Freitas Ribeiro	210 241,62	47,50	47,50	0,00	0,00	
040802 - Outras	alínea u) do nº 1 do art. 33 da Lei 75/2013, de 12 setembro	Incentivo à natalidade	Irene Isabel Lopes Campos da Cruz	210 241,62	38,63	38,63	0,00	0,00	
040802 - Outras	alínea u) do nº 1 do art. 33 da Lei 75/2013, de 12 setembro	Incentivo à natalidade	Irene Isabel Lopes Campos da Cruz	210 241,62	50,00	50,00	0,00	0,00	

NOTA: Os compromissos sem entidade não são contabilizados neste mapa.

Transferências e Subsídios concedidos

Município de São Pedro do Sul

Ano: 2020

do período findo em 31 de Dezembro de 2020

Euros

Tipo de Despesa	Disposições Legais	Finalidade	Entidade Beneficiária	Despesas Orçamentadas	Despesas autorizadas	Despesas pagas	Despesas autorizadas e não pagas	Devolução ocorrida no exercicio	Observações
Transferências correntes									
040802 - Outras	alínea u) do nº 1 do art. 33 da Lei 75/2013, de 12 setembro	Incentivo à natalidade	Irene Isabel Lopes Campos da Cruz	210 241,62	50,00	50,00	0,00	0,00	
040802 - Outras	alínea u) do nº 1 do art. 33 da Lei 75/2013, de 12 setembro	Incentivo à natalidade	Irene Isabel Lopes Campos da Cruz	210 241,62	50,00	50,00	0,00	0,00	
040802 - Outras	alínea u) do nº 1 do art. 33 da Lei 75/2013, de 12 setembro	Incentivo à natalidade	Irene Isabel Lopes Campos da Cruz	210 241,62	50,00	50,00	0,00	0,00	
040802 - Outras	alínea u) do nº 1 do art. 33 da Lei 75/2013, de 12 setembro	Incentivo à natalidade	Irene Isabel Lopes Campos da Cruz	210 241,62	50,00	50,00	0,00	0,00	
040802 - Outras	alínea u) do nº 1 do art. 33 da Lei 75/2013, de 12 setembro	Pagamento de bolsa de estudo a estudante do ensino superior	Irene Margarida da Silva Leite Matos	210 241,62	2 130,00	2 130,00	0,00	0,00	
040802 - Outras	alínea hh) do nº 1 art. 33º da Lei nº75/2013, 12 de setembro	Oferta de livros de fichas – ano letivo 2020/2021	Isabel Gomes Ferreira	210 241,62	27,70	27,70	0,00	0,00	
040802 - Outras	alínea hh) do nº 1 art. 33º da Lei nº75/2013, 12 de setembro	Subsidio para material escolar – ano letivo 2019/2020	Isabel Maria da Costa Rodrigues	210 241,62	8,00	8,00	0,00	0,00	
040802 - Outras	alínea hh) do nº 1 art. 33º da Lei nº75/2013, 12 de setembro	Oferta de livros de fichas – ano letivo 2020/2021	Isabel Maria de Almeida Rodrigues	210 241,62	36,74	36,74	0,00	0,00	
040802 - Outras	alínea hh) do nº 1 art. 33º da Lei nº75/2013, 12 de setembro	Oferta de livros de fichas – ano letivo 2020/2021	Isabel Maria Marques Regueira	210 241,62	45,35	45,35	0,00	0,00	
040802 - Outras	art. 9º da Lei nº 22/99 de 21 de abril, na sua redação atual	Compensação de membros de mesa – Eleição para a Assembleia da Republica 2019	Isabel Maria Martins Bizarro Cardoso Rodrigues	210 241,62	51,77	51,77	0,00	0,00	
040802 - Outras	art. 9º da Lei nº 22/99 de 21 de abril, na sua redação atual	Compensação de membros de mesa – Eleição para a Assembleia da Republica 2019	Isabel Maria Ribeiro Peixoto Marques	210 241,62	51,77	51,77	0,00	0,00	
040802 - Outras	art. 9º da Lei nº 22/99 de 21 de abril, na sua redação atual	Compensação de membros de mesa – Eleição para a Assembleia da Republica 2019	Jacinta Maria Fernandes Pereira	210 241,62	51,77	51,77	0,00	0,00	
040802 - Outras	alínea ff) nº1 art. 33º da Lei nº 75/2013, 12 de setembro	Apoio ao modo de produção biológico	Jasminerelax - Unipessoal, Lda	210 241,62	153,76	153,76	0,00	0,00	
040802 - Outras	alínea hh) do nº 1 art. 33º da Lei nº75/2013, 12 de setembro	Oferta de livros de fichas – ano letivo 2020/2021	Jessica Rossini	210 241,62	30,30	30,30	0,00	0,00	
040802 - Outras	art. 13º da portaria nº 128/2009 de 30/01	Contrato de Emprego Inserção -Bolsa e Subsidio de Refeição	Jéssica Vanessa Santos Marques Silva	210 241,62	1 535,64	744,08	791,56	0,00	
040802 - Outras	alínea hh) do nº 1 art. 33º da Lei nº75/2013, 12 de setembro	Oferta de livros de fichas – ano letivo 2020/2021	Joana Andreia Santos Cortinhal	210 241,62	29,27	29,27	0,00	0,00	
040802 - Outras	art. 9º da Lei nº 22/99 de 21 de abril, na sua redação atual	Compensação de membros de mesa – Eleição para a Assembleia da Republica 2019	Joana Catarina Mendes Morgado	210 241,62	51,77	51,77	0,00	0,00	
040802 - Outras	alínea hh) do nº 1 art. 33º da Lei nº75/2013, 12 de setembro	Subsidio para material escolar – ano letivo 2019/2020	Joana Filipa Santos Rodrigues	210 241,62	16,00	16,00	0,00	0,00	
040802 - Outras	alínea hh) do nº 1 art. 33º da Lei nº75/2013, 12 de setembro	Oferta de livros de fichas – ano letivo 2020/2021	Joana Filipa Santos Rodrigues	210 241,62	43,20	43,20	0,00	0,00	
040802 - Outras	alínea hh) do nº 1 art. 33º da Lei nº75/2013, 12 de setembro	Oferta de livros de fichas – ano letivo 2020/2021	Joana Isabel Rodrigues de Matos Soares	210 241,62	27,70	27,70	0,00	0,00	
040802 - Outras	art. 13º da portaria nº 128/2009 de 30/01	Contrato de Emprego Inserção -Bolsa e Subsidio de Refeição	João António de Oliveira Almeida	210 241,62	1 378,02	1 305,97	72,05	0,00	
040802 - Outras	alínea hh) do nº 1 art. 33º da Lei nº75/2013, 12 de setembro	Oferta de livros de fichas – ano letivo 2020/2021	João Carlos Ferreira de Almeida	210 241,62	30,19	30,19	0,00	0,00	
040802 - Outras	art. 13º da portaria nº 128/2009 de 30/01	Contrato de Emprego Inserção -Bolsa e Subsidio de Refeição	João Luis de Almeida	210 241,62	4 443,19	4 443,19	0,00	0,00	

NOTA: Os compromissos sem entidade não são contabilizados neste mapa.

Transferências e Subsídios concedidos

Município de São Pedro do Sul

Ano: 2020

do período findo em 31 de Dezembro de 2020

Euros

Tipo de Despesa	Disposições Legais	Finalidade	Entidade Beneficiária	Despesas Orçamentadas	Despesas autorizadas	Despesas pagas	Despesas autorizadas e não pagas	Devolução ocorrida no exercicio	Observações
Transferências correntes									
040802 - Outras	art. 9º da Lei nº 22/99 de 21 de abril, na sua redação atual	Compensação de membros de mesa – Eleição para a Assembleia da Republica 2019	João Miguel dos Santos Rocha	210 241,62	51,77	51,77	0,00	0,00	
040802 - Outras	alínea ee) do nº 1 do art. 33º do anexo I à Lei nº 75/2013, de 12 de setembro	Indemnização	João Miguel Sousa Almeida Ferreira	210 241,62	188,01	188,01	0,00	0,00	
040802 - Outras	alínea hh) do nº 1 art. 33º da Lei nº75/2013, 12 de setembro	Oferta de livros de fichas – ano letivo 2020/2021	João Pedro de Oliveira Fragoso	210 241,62	90,70	90,70	0,00	0,00	
040802 - Outras	art. 13º da portaria nº 128/2009 de 30/01	Contrato de Emprego Inserção -Bolsa e Subsidio de Refeição	Jorge Manuel da Silva Moreira	210 241,62	1 000,45	1 000,45	0,00	0,00	
040802 - Outras	art. 13º da portaria nº 128/2009 de 30/01	Contrato de Emprego Inserção -Bolsa e Subsidio de Refeição	Jorge Manuel Lopes de Figueiredo	210 241,62	3 291,12	2 627,25	663,87	0,00	
040802 - Outras	art. 9º da Lei nº 22/99 de 21 de abril, na sua redação atual	Compensação de membros de mesa – Eleição para a Assembleia da Republica 2019	José Alberto Tavares Marques	210 241,62	51,77	51,77	0,00	0,00	
040802 - Outras	alínea hh) do nº 1 art. 33º da Lei nº75/2013, 12 de setembro	Oferta de livros de fichas – ano letivo 2020/2021	José António de Almeida e Silva Leal	210 241,62	27,70	27,70	0,00	0,00	
040802 - Outras	art. 13º da portaria nº 128/2009 de 30/01	Contrato de Emprego Inserção -Bolsa e Subsidio de Refeição	José Augusto Pinheiro Aidos	210 241,62	922,47	922,47	0,00	0,00	
040802 - Outras	alínea ee) do nº 1 do art. 33º do anexo I à Lei nº 75/2013, de 12 de setembro	Indemnização por danos causados por descarga elétrica no evento de Natal.	José Carlos Alves Almeida	210 241,62	28,20	28,20	0,00	0,00	
040802 - Outras	art. 13º da portaria nº 128/2009 de 30/01	Contrato de Emprego Inserção -Bolsa e Subsidio de Refeição	José Carlos Gomes Martins	210 241,62	5 485,20	4 879,85	605,35	0,00	
040802 - Outras	alínea ff) nº1 art. 33º da Lei nº 75/2013, 12 de setembro	Apoio na criação de bovinos	José Carlos Paiva Pereira	210 241,62	150,00	150,00	0,00	0,00	
040802 - Outras	alínea ff) nº1 art. 33º da Lei nº 75/2013, 12 de setembro	Apoio na criação de bovinos	José Carlos Pinho Peralta Gomes	210 241,62	150,00	150,00	0,00	0,00	
040802 - Outras	alínea ff) nº1 art. 33º da Lei nº 75/2013, 12 de setembro	Apoio na criação de bovinos	José de Oliveira	210 241,62	75,00	75,00	0,00	0,00	
040802 - Outras	art. 9º da Lei nº 22/99 de 21 de abril, na sua redação atual	Compensação de membros de mesa – Eleição para a Assembleia da Republica 2019	José Gastão Almeida Vieira	210 241,62	51,77	51,77	0,00	0,00	
040802 - Outras	alínea hh) do nº 1 art. 33º da Lei nº75/2013, 12 de setembro	Subsidio para material escolar – ano letivo 2019/2020	José Paulo Regada Ferreira	210 241,62	16,00	16,00	0,00	0,00	
040802 - Outras	alínea hh) do nº 1 art. 33º da Lei nº75/2013, 12 de setembro	Oferta de livros de fichas – ano letivo 2020/2021	José Paulo Regada Ferreira	210 241,62	87,40	87,40	0,00	0,00	
040802 - Outras	alínea ff) nº1 art. 33º da Lei nº 75/2013, 12 de setembro	Apoio na criação de bovinos	José Silvério da Costa Silvestre	210 241,62	225,00	225,00	0,00	0,00	
040802 - Outras	alínea ff) nº1 art. 33º da Lei nº 75/2013, 12 de setembro	Apoio na criação de bovinos	José Tavares de Campos	210 241,62	750,00	750,00	0,00	0,00	
040802 - Outras	art. 9º da Lei nº 22/99 de 21 de abril, na sua redação atual	Compensação de membros de mesa – Eleição para a Assembleia da Republica 2019	Judite Alexandra Palma Paredes Almeida	210 241,62	51,77	51,77	0,00	0,00	
040802 - Outras	alínea ff) nº1 art. 33º da Lei nº 75/2013, 12 de setembro	Apoio na criação de bovinos	Justino da Rocha Pereira	210 241,62	150,00	150,00	0,00	0,00	
040802 - Outras	alínea hh) do nº 1 art. 33º da Lei nº75/2013, 12 de setembro	Oferta de livros de fichas – ano letivo 2020/2021	Kamila de Oliveira Barbosa Ribeiro	210 241,62	47,74	47,74	0,00	0,00	
040802 - Outras	alínea ff) nº1 art. 33º da Lei nº 75/2013, 12 de setembro	Apoio na criação de bovinos	Laura Martins Serra	210 241,62	375,00	375,00	0,00	0,00	

NOTA: Os compromissos sem entidade não são contabilizados neste mapa.

Transferências e Subsídios concedidos

Município de São Pedro do Sul

Ano: 2020

do período findo em 31 de Dezembro de 2020

Euros

Tipo de Despesa	Disposições Legais	Finalidade	Entidade Beneficiária	Despesas Orçamentadas	Despesas autorizadas	Despesas pagas	Despesas autorizadas e não pagas	Devolução ocorrida no exercicio	Observações
Transferências correntes									
040802 - Outras	alínea hh) do nº 1 art. 33º da Lei nº75/2013, 12 de setembro	Oferta de livros de fichas – ano letivo 2020/2021	Laura Pérez Sáez	210 241,62	16,00	16,00	0,00	0,00	
040802 - Outras	alínea ff) nº1 art. 33º da Lei nº 75/2013, 12 de setembro	Apoio na criação de bovinos	Laurinda Francisca Tavares	210 241,62	75,00	75,00	0,00	0,00	
040802 - Outras	art. 9º da Lei nº 22/99 de 21 de abril, na sua redação atual	Compensação de membros de mesa – Eleição para a Assembleia da Republica 2019	Lino de Pinho Gomes	210 241,62	51,77	51,77	0,00	0,00	
040802 - Outras	art. 9º da Lei nº 22/99 de 21 de abril, na sua redação atual	Compensação de membros de mesa – Eleição para a Assembleia da Republica 2019	Lino Gomes Martins	210 241,62	51,77	51,77	0,00	0,00	
040802 - Outras	alínea hh) do nº 1 art. 33º da Lei nº75/2013, 12 de setembro	Oferta de livros de fichas – ano letivo 2020/2021	Lúcia Alexandra Bastos Ferreira da Silva	210 241,62	41,06	41,06	0,00	0,00	
040802 - Outras	alínea hh) do nº 1 art. 33º da Lei nº75/2013, 12 de setembro	Oferta de livros de fichas – ano letivo 2020/2021	Lúcia Diana Colaço Caetano	210 241,62	26,35	26,35	0,00	0,00	
040802 - Outras	alínea u) do nº 1 do art. 33 da Lei 75/2013, de 12 setembro	Incentivo à natalidade	Luciana Patrícia Oliveira Valério	210 241,62	50,00	50,00	0,00	0,00	
040802 - Outras	alínea u) do nº 1 do art. 33 da Lei 75/2013, de 12 setembro	Incentivo à natalidade	Luciana Patrícia Oliveira Valério	210 241,62	50,00	50,00	0,00	0,00	
040802 - Outras	alínea u) do nº 1 do art. 33 da Lei 75/2013, de 12 setembro	Incentivo à natalidade	Luciana Patrícia Oliveira Valério	210 241,62	50,00	50,00	0,00	0,00	
040802 - Outras	alínea u) do nº 1 do art. 33 da Lei 75/2013, de 12 setembro	Incentivo à natalidade	Luciana Patrícia Oliveira Valério	210 241,62	50,00	50,00	0,00	0,00	
040802 - Outras	alínea u) do nº 1 do art. 33 da Lei 75/2013, de 12 setembro	Incentivo à natalidade	Luciana Patrícia Oliveira Valério	210 241,62	50,00	50,00	0,00	0,00	
040802 - Outras	alínea u) do nº 1 do art. 33 da Lei 75/2013, de 12 setembro	Incentivo à natalidade	Luciana Patrícia Oliveira Valério	210 241,62	190,17	190,17	0,00	0,00	
040802 - Outras	alínea u) do nº 1 do art. 33 da Lei 75/2013, de 12 setembro	Incentivo à natalidade	Luciana Patrícia Oliveira Valério	210 241,62	49,54	49,54	0,00	0,00	
040802 - Outras	alínea u) do nº 1 do art. 33 da Lei 75/2013, de 12 setembro	Incentivo à natalidade	Luciana Patrícia Oliveira Valério	210 241,62	100,00	100,00	0,00	0,00	
040802 - Outras	alínea hh) do nº 1 art. 33º da Lei nº75/2013, 12 de setembro	Oferta de livros de fichas – ano letivo 2020/2021	Lucília Catarina da Silva Pinto	210 241,62	28,70	28,70	0,00	0,00	
040802 - Outras	alínea ff) nº1 art. 33º da Lei nº 75/2013, 12 de setembro	Apoio na criação de bovinos	Lucília Martins da Silva Aideira	210 241,62	75,00	75,00	0,00	0,00	
040802 - Outras	alínea ff) nº1 art. 33º da Lei nº 75/2013, 12 de setembro	Apoio na criação de bovinos	Lucinda da Cruz Martins	210 241,62	75,00	75,00	0,00	0,00	
040802 - Outras	art. 9º da Lei nº 22/99 de 21 de abril, na sua redação atual	Compensação de membros de mesa – Eleição para o Parlamento Europeu 2019	Lucinda Maria de Jesus Correia Ferreira	210 241,62	51,77	51,77	0,00	0,00	
040802 - Outras	art. 9º da Lei nº 22/99 de 21 de abril, na sua redação atual	Compensação de membros de mesa – Eleição para a Assembleia da Republica 2019	Lucinda Maria de Jesus Correia Ferreira	210 241,62	51,77	51,77	0,00	0,00	
040802 - Outras	alínea ff) nº1 art. 33º da Lei nº 75/2013, 12 de setembro	Apoio na criação de bovinos	Lúcio de Oliveira Rio	210 241,62	375,00	375,00	0,00	0,00	
040802 - Outras	alínea u) do nº 1 do art. 33 da Lei 75/2013, de 12 setembro	Incentivo à natalidade	Luís Carlos Oliveira Rodrigues	210 241,62	50,00	50,00	0,00	0,00	
040802 - Outras	alínea u) do nº 1 do art. 33 da Lei 75/2013, de 12 setembro	Incentivo à natalidade	Luís Carlos Oliveira Rodrigues	210 241,62	200,00	200,00	0,00	0,00	
040802 - Outras	alínea u) do nº 1 do art. 33 da Lei 75/2013, de 12 setembro	Incentivo à natalidade	Luís Carlos Oliveira Rodrigues	210 241,62	98,81	98,81	0,00	0,00	

NOTA: Os compromissos sem entidade não são contabilizados neste mapa.

Transferências e Subsídios concedidos

Município de São Pedro do Sul

Ano: 2020

do período findo em 31 de Dezembro de 2020

Euros

Tipo de Despesa	Disposições Legais	Finalidade	Entidade Beneficiária	Despesas Orçamentadas	Despesas autorizadas	Despesas pagas	Despesas autorizadas e não pagas	Devolução ocorrida no exercicio	Observações
Transferências correntes									
040802 - Outras	alínea u) do nº 1 do art. 33 da Lei 75/2013, de 12 setembro	Incentivo à natalidade	Luís Carlos Oliveira Rodrigues	210 241,62	50,00	50,00	0,00	0,00	
040802 - Outras	alínea hh) do nº 1 art. 33º da Lei nº75/2013, 12 de setembro	Oferta de livros de fichas – ano letivo 2020/2021	Luís Filipe de Almeida Ferreira	210 241,62	30,30	30,30	0,00	0,00	
040802 - Outras	alínea hh) do nº 1 art. 33º da Lei nº75/2013, 12 de setembro	Oferta de livros de fichas – ano letivo 2020/2021	Luis Manuel Rodrigues Santos	210 241,62	27,70	27,70	0,00	0,00	
040802 - Outras	art. 9º da Lei nº 22/99 de 21 de abril, na sua redação atual	Compensação de membros de mesa – Eleição para a Assembleia da Republica 2019	Luís Miguel Almeida Gomes Costa	210 241,62	51,77	51,77	0,00	0,00	
040802 - Outras	art. 9º da Lei nº 22/99 de 21 de abril, na sua redação atual	Compensação de membros de mesa – Eleição para a Assembleia da Republica 2019	Luís Miguel Fernandes Paiva	210 241,62	51,77	51,77	0,00	0,00	
040802 - Outras	alínea hh) do nº 1 art. 33º da Lei nº75/2013, 12 de setembro	Oferta de livros de fichas – ano letivo 2020/2021	Luísa Cristina Lima de Almeida Rodrigues	210 241,62	47,00	47,00	0,00	0,00	
040802 - Outras	alínea hh) do nº 1 art. 33º da Lei nº75/2013, 12 de setembro	Oferta de livros de fichas – ano letivo 2020/2021	Luísa Margarida Rodrigues	210 241,62	27,50	27,50	0,00	0,00	
040802 - Outras	alínea hh) do nº 1 art. 33º da Lei nº75/2013, 12 de setembro	Oferta de livros de fichas – ano letivo 2020/2021	Luísa Maria de Oliveira Peixeiro	210 241,62	43,00	43,00	0,00	0,00	
040802 - Outras	alínea ff) nº1 art. 33º da Lei nº 75/2013, 12 de setembro	Apoio na criação de bovinos	Luzinda Pereira Gomes	210 241,62	75,00	75,00	0,00	0,00	
040802 - Outras	alínea hh) do nº 1 art. 33º da Lei nº75/2013, 12 de setembro	Oferta de livros de fichas – ano letivo 2020/2021	Luzinete da Cruz Ferreira Lima	210 241,62	30,19	30,19	0,00	0,00	
040802 - Outras	art. 9º da Lei nº 22/99 de 21 de abril, na sua redação atual	Compensação de membros de mesa – Eleição para a Assembleia da República 2019	Mafalda Filipa Soares Martins Paiva	210 241,62	51,77	51,77	0,00	0,00	
040802 - Outras	art. 13º da portaria nº 128/2009 de 30/01	Contrato de Emprego Inserção -Bolsa e Subsídio de Refeição	Manuel António Chã Madeiras	210 241,62	1 097,04	1 020,17	76,87	0,00	
040802 - Outras	alínea ff) nº1 art. 33º da Lei nº 75/2013, 12 de setembro	Apoio na criação de bovinos	Manuel António Tavares	210 241,62	1 350,00	1 350,00	0,00	0,00	
040802 - Outras	art. 9º da Lei nº 22/99 de 21 de abril, na sua redação atual	Compensação de membros de mesa – Eleição para a Assembleia da República 2019	Manuel Augusto Almeida Leitão	210 241,62	51,77	51,77	0,00	0,00	
040802 - Outras	art. 13º da portaria nº 128/2009 de 30/01	Contrato de Emprego Inserção -Bolsa e Subsídio de Refeição	Manuel Augusto dos Santos Ferreira	210 241,62	592,41	437,80	154,61	0,00	
040802 - Outras	art. 9º da Lei nº 22/99 de 21 de abril, na sua redação atual	Compensação de membros de mesa – Eleição para a Assembleia da República 2019	Manuel Cardoso Correia	210 241,62	51,77	51,77	0,00	0,00	
040802 - Outras	art. 13º da portaria nº 128/2009 de 30/01	Contrato de Emprego Inserção -Bolsa e Subsídio de Refeição	Manuel Correia de Figueiredo	210 241,62	2 742,60	2 699,99	42,61	0,00	
040802 - Outras	alínea hh) do nº 1 art. 33º da Lei nº75/2013, 12 de setembro	Oferta de livros de fichas – ano letivo 2020/2021	Manuel Costa dos Santos Ribeiro	210 241,62	43,20	43,20	0,00	0,00	
040802 - Outras	alínea ff) nº1 art. 33º da Lei nº 75/2013, 12 de setembro	Apoio na criação de bovinos	Manuel da Cruz Rodrigues	210 241,62	300,00	300,00	0,00	0,00	

NOTA: Os compromissos sem entidade não são contabilizados neste mapa.

Transferências e Subsídios concedidos

Município de São Pedro do Sul

Ano: 2020

do período findo em 31 de Dezembro de 2020

Euros

Tipo de Despesa	Disposições Legais	Finalidade	Entidade Beneficiária	Despesas Orçamentadas	Despesas autorizadas	Despesas pagas	Despesas autorizadas e não pagas	Devolução ocorrida no exercicio	Observações
Transferências correntes									
040802 - Outras	art. 13º da portaria nº 128/2009 de 30/01	Contrato de Emprego Inserção -Bolsa e Subsídio de Refeição	Manuel Fernando Castro Lopes Miranda	210 241,62	1 058,65	1 058,65	0,00	0,00	
040802 - Outras	alínea ff) nº1 art. 33º da Lei nº 75/2013, 12 de setembro	Apoio na criação de bovinos	Manuel Francisco dos Santos	210 241,62	30,00	30,00	0,00	0,00	
040802 - Outras	alínea ff) nº1 art. 33º da Lei nº 75/2013, 12 de setembro	Apoio na criação de bovinos	Manuel Gomes Sebastião	210 241,62	90,00	90,00	0,00	0,00	
040802 - Outras	art. 9º da Lei nº 22/99 de 21 de abril, na sua redação atual	Compensação de membros de mesa – Eleição para a Assembleia da República 2019	Manuel Soares Martins Paiva	210 241,62	51,77	51,77	0,00	0,00	
040802 - Outras	alínea ff) nº1 art. 33º da Lei nº 75/2013, 12 de setembro	Apoio na criação de bovinos	Manuel Soares Martins Paiva	210 241,62	150,00	150,00	0,00	0,00	
040802 - Outras	art. 9º da Lei nº 22/99 de 21 de abril, na sua redação atual	Compensação de membros de mesa – Eleição para a Assembleia da República 2019	Manuel Valentim dos Santos Ribeiro Duarte	210 241,62	51,77	51,77	0,00	0,00	
040802 - Outras	art. 13º da portaria nº 128/2009 de 30/01	Contrato de Emprego Inserção -Bolsa e Subsídio de Refeição	Manuela da Silva Marques de Almeida	210 241,62	2 220,79	1 929,58	291,21	0,00	
040802 - Outras	alínea hh) do nº 1 art. 33º da Lei nº75/2013, 12 de setembro	Oferta de livros de fichas – ano letivo 2020/2021	Manuela Maria Soares Tavares de Oliveira	210 241,62	18,30	18,30	0,00	0,00	
040802 - Outras	alínea hh) do nº 1 art. 33º da Lei nº75/2013, 12 de setembro	Oferta de livros de fichas – ano letivo 2020/2021	Manuela Maria Soares Tavares de Oliveira	210 241,62	11,10	11,10	0,00	0,00	
040802 - Outras	alínea hh) do nº 1 art. 33º da Lei nº75/2013, 12 de setembro	Oferta de livros de fichas – ano letivo 2020/2021	Márcia Paula Fernandes de Paiva	210 241,62	26,13	26,13	0,00	0,00	
040802 - Outras	alínea hh) do nº 1 art. 33º da Lei nº75/2013, 12 de setembro	Subsídio para material escolar – ano letivo 2019/2020	Marco André Ferreira de Almeida	210 241,62	8,00	8,00	0,00	0,00	
040802 - Outras	alínea ff) nº1 art. 33º da Lei nº 75/2013, 12 de setembro	Apoio ao modo de produção biológico	Marcos Conrado Ribeiro	210 241,62	74,08	74,08	0,00	0,00	
040802 - Outras	alínea ff) nº1 art. 33º da Lei nº 75/2013, 12 de setembro	Apoio ao modo de produção biológico	Marcos Conrado Ribeiro	210 241,62	79,68	79,68	0,00	0,00	
040802 - Outras	alínea hh) do nº 1 art. 33º da Lei nº75/2013, 12 de setembro	Subsídio para material escolar – ano letivo 2019/2020	Margarete Isabel de Almeida Silva	210 241,62	32,00	32,00	0,00	0,00	
040802 - Outras	alínea hh) do nº 1 do art. 33º do anexo I à Lei nº 75/2013, de 12 de setembro	Pagamento de deslocação de aluna a Viseu	Margarida Maria Rodrigues da Rocha	210 241,62	540,00	226,00	314,00	0,00	
040802 - Outras	alínea hh) do nº 1 art. 33º da Lei nº75/2013, 12 de setembro	Oferta de livros de fichas – ano letivo 2020/2021	Maria Alice de Almeida Oliveira	210 241,62	43,20	0,00	43,20	0,00	
040802 - Outras	art. 9º da Lei nº 22/99 de 21 de abril, na sua redação atual	Compensação de membros de mesa – Eleição para a Assembleia da República 2019	Maria Beatriz de Almeida Sobrinho Coelho	210 241,62	51,77	51,77	0,00	0,00	

NOTA: Os compromissos sem entidade não são contabilizados neste mapa.

Transferências e Subsídios concedidos

Município de São Pedro do Sul

Ano: 2020

do período findo em 31 de Dezembro de 2020

Euros

Tipo de Despesa	Disposições Legais	Finalidade	Entidade Beneficiária	Despesas Orçamentadas	Despesas autorizadas	Despesas pagas	Despesas autorizadas e não pagas	Devolução ocorrida no exercicio	Observações
Transferências correntes									
040802 - Outras	alínea ff) nº1 art. 33º da Lei nº 75/2013, 12 de setembro	Apoio na criação de bovinos	Maria Clara de Almeida Leitão Loureiro	210 241,62	45,00	45,00	0,00	0,00	
040802 - Outras	art. 9º da Lei nº 22/99 de 21 de abril, na sua redação atual	Compensação de membros de mesa – Eleição para a Assembleia da Republica 2019	Maria Custódia Alves Oliveira Santos	210 241,62	51,77	51,77	0,00	0,00	
040802 - Outras	art. 9º da Lei nº 22/99 de 21 de abril, na sua redação atual	Compensação de membros de mesa – Eleição para a Assembleia da República 2019	Maria da Conceição de Jesus Rocha Almeida	210 241,62	51,77	51,77	0,00	0,00	
040802 - Outras	alínea hh) do nº 1 art. 33º da Lei nº75/2013, 12 de setembro	Oferta de livros de fichas – ano letivo 2020/2021	Maria da Conceição Gomes Fernandes	210 241,62	27,70	27,70	0,00	0,00	
040802 - Outras	alínea ff) nº1 art. 33º da Lei nº 75/2013, 12 de setembro	Apoio na criação de bovinos	Maria da Conceição Nunes Peralta Martins	210 241,62	75,00	75,00	0,00	0,00	
040802 - Outras	alínea ff) nº1 art. 33º da Lei nº 75/2013, 12 de setembro	Apoio na criação de bovinos	Maria da Conceição Peralta de Pinho	210 241,62	150,00	150,00	0,00	0,00	
040802 - Outras	alínea ff) nº1 art. 33º da Lei nº 75/2013, 12 de setembro	Apoio na criação de bovinos	Maria da Conceição Tavares Lindo	210 241,62	150,00	150,00	0,00	0,00	
040802 - Outras	alínea ff) nº1 art. 33º da Lei nº 75/2013, 12 de setembro	Apoio na criação de bovinos	Maria da Glória Duarte Tavares	210 241,62	225,00	225,00	0,00	0,00	
040802 - Outras	alínea hh) do nº 1 art. 33º da Lei nº75/2013, 12 de setembro	Oferta de livros de fichas – ano letivo 2020/2021	Maria da Graça Rodrigues Lima	210 241,62	47,74	47,74	0,00	0,00	
040802 - Outras	art. 9º da Lei nº 22/99 de 21 de abril, na sua redação atual	Compensação de membros de mesa – Eleição para a Assembleia da República 2019	Maria da Luz Rodrigues Cardoso Gaidão	210 241,62	51,77	51,77	0,00	0,00	
040802 - Outras	art. 9º da Lei nº 22/99 de 21 de abril, na sua redação atual	Compensação de membros de mesa – Eleição para a Assembleia da República 2019	Maria da Piedade Ferreira de Figueiredo Paiva	210 241,62	51,77	51,77	0,00	0,00	
040802 - Outras	alínea ff) nº1 art. 33º da Lei nº 75/2013, 12 de setembro	Apoio na criação de bovinos	Maria da Piedade Ferreira de Figueiredo Paiva	210 241,62	150,00	150,00	0,00	0,00	
040802 - Outras	alínea ff) nº1 art. 33º da Lei nº 75/2013, 12 de setembro	Apoio na criação de bovinos	Maria da Piedade Lopes	210 241,62	30,00	30,00	0,00	0,00	
040802 - Outras	alínea ff) nº1 art. 33º da Lei nº 75/2013, 12 de setembro	Apoio na criação de bovinos	Maria de Almeida Fernandes	210 241,62	180,00	180,00	0,00	0,00	
040802 - Outras	alínea hh) do nº 1 art. 33º da Lei nº75/2013, 12 de setembro	Oferta de livros de fichas – ano letivo 2020/2021	Maria de Fátima Antunes Figueiredo	210 241,62	45,35	45,35	0,00	0,00	
040802 - Outras	art. 9º da Lei nº 22/99 de 21 de abril, na sua redação atual	Compensação de membros de mesa – Eleição para a Assembleia da República 2019	Maria de Fátima da Silva Dias	210 241,62	51,77	51,77	0,00	0,00	
040802 - Outras	alínea hh) do nº 1 art. 33º da Lei nº75/2013, 12 de setembro	Oferta de livros de fichas – ano letivo 2020/2021	Maria de Fátima da Silva Dias	210 241,62	30,30	30,30	0,00	0,00	
040802 - Outras	alínea hh) do nº 1 art. 33º da Lei nº75/2013, 12 de setembro	Oferta de livros de fichas – ano letivo 2020/2021	Maria de Fátima da Silva Pereira	210 241,62	43,90	43,90	0,00	0,00	

NOTA: Os compromissos sem entidade não são contabilizados neste mapa.

Transferências e Subsídios concedidos

Município de São Pedro do Sul

Ano: 2020

do período findo em 31 de Dezembro de 2020

Euros

Tipo de Despesa	Disposições Legais	Finalidade	Entidade Beneficiária	Despesas Orçamentadas	Despesas autorizadas	Despesas pagas	Despesas autorizadas e não pagas	Devolução ocorrida no exercicio	Observações
Transferências correntes									
040802 - Outras	alínea u) do nº 1 do art. 33 da Lei 75/2013, de 12 setembro	Incentivo à natalidade	Maria de Fátima da Silva Pereira	210 241,62	238,79	238,79	0,00	0,00	
040802 - Outras	art. 13º da portaria nº 128/2009 de 30/01	Contrato de Emprego Inserção -Bolsa e Subsídio de Refeição	Maria de Fátima de Almeida Lima	210 241,62	4 388,16	4 268,36	119,80	0,00	
040802 - Outras	alínea hh) do nº 1 art. 33º da Lei nº75/2013, 12 de setembro	Oferta de livros de fichas – ano letivo 2020/2021	Maria de Fátima de Oliveira Pinto Almeida	210 241,62	30,19	30,19	0,00	0,00	
040802 - Outras	alínea ff) nº1 art. 33º da Lei nº 75/2013, 12 de setembro	Apoio na criação de bovinos	Maria de Fátima de Pinho Fernandes	210 241,62	225,00	225,00	0,00	0,00	
040802 - Outras	alínea ff) nº1 art. 33º da Lei nº 75/2013, 12 de setembro	Apoio na criação de bovinos	Maria de Fátima dos Santos Corga	210 241,62	375,00	375,00	0,00	0,00	
040802 - Outras	alínea ff) nº1 art. 33º da Lei nº 75/2013, 12 de setembro	Apoio na criação de bovinos	Maria de Fátima Tavares de Oliveira	210 241,62	300,00	300,00	0,00	0,00	
040802 - Outras	alínea ff) nº1 art. 33º da Lei nº 75/2013, 12 de setembro	Apoio na criação de bovinos	Maria de Fátima Tavares Nogueira	210 241,62	630,00	630,00	0,00	0,00	
040802 - Outras	alínea hh) do nº 1 art. 33º da Lei nº75/2013, 12 de setembro	Oferta de livros de fichas – ano letivo 2020/2021	Maria de Jesus Serafim Farto	210 241,62	43,20	43,20	0,00	0,00	
040802 - Outras	alínea hh) do nº 1 art. 33º da Lei nº75/2013, 12 de setembro	Oferta de livros de fichas – ano letivo 2020/2021	Maria de Lurdes Fernandes Rodrigues	210 241,62	43,20	43,20	0,00	0,00	
040802 - Outras	alínea hh) do nº 1 art. 33º da Lei nº75/2013, 12 de setembro	Oferta de livros de fichas – ano letivo 2020/2021	Maria de Lurdes Pinto Oliveira	210 241,62	44,45	44,45	0,00	0,00	
040802 - Outras	alínea ff) nº1 art. 33º da Lei nº 75/2013, 12 de setembro	Apoio na criação de bovinos	Maria de Lurdes Rodrigues de Sousa Rocha	210 241,62	30,00	30,00	0,00	0,00	
040802 - Outras	alínea ff) nº1 art. 33º da Lei nº 75/2013, 12 de setembro	Apoio na criação de bovinos	Maria de Lurdes Tavares	210 241,62	720,00	720,00	0,00	0,00	
040802 - Outras	alínea ff) nº1 art. 33º da Lei nº 75/2013, 12 de setembro	Apoio na criação de bovinos	Maria de Oliveira Duarte	210 241,62	225,00	225,00	0,00	0,00	
040802 - Outras	alínea ff) nº1 art. 33º da Lei nº 75/2013, 12 de setembro	Apoio na criação de bovinos	Maria de Pinho da Silva	210 241,62	525,00	525,00	0,00	0,00	
040802 - Outras	alínea hh) do nº 1 art. 33º da Lei nº75/2013, 12 de setembro	Oferta de livros de fichas – ano letivo 2020/2021	Maria Deolinda Rodrigues Marques Abreu	210 241,62	27,70	27,70	0,00	0,00	
040802 - Outras	alínea ff) nº1 art. 33º da Lei nº 75/2013, 12 de setembro	Apoio na criação de bovinos	Maria do Carmo Martins Cunha	210 241,62	45,00	45,00	0,00	0,00	
040802 - Outras	alínea ff) nº1 art. 33º da Lei nº 75/2013, 12 de setembro	Apoio na criação de bovinos	Maria do Céu Campos da Costa	210 241,62	300,00	300,00	0,00	0,00	

NOTA: Os compromissos sem entidade não são contabilizados neste mapa.

Transferências e Subsídios concedidos

Município de São Pedro do Sul

Ano: 2020

do período findo em 31 de Dezembro de 2020

Euros

Tipo de Despesa	Disposições Legais	Finalidade	Entidade Beneficiária	Despesas Orçamentadas	Despesas autorizadas	Despesas pagas	Despesas autorizadas e não pagas	Devolução ocorrida no exercicio	Observações
Transferências correntes									
040802 - Outras	alínea ff) nº1 art. 33º da Lei nº 75/2013, 12 de setembro	Apoio na criação de bovinos	Maria do Céu de Almeida João	210 241,62	75,00	75,00	0,00	0,00	
040802 - Outras	alínea hh) do nº 1 art. 33º da Lei nº75/2013, 12 de setembro	Oferta de livros de fichas – ano letivo 2020/2021	Maria do Socorro Santos	210 241,62	25,31	25,31	0,00	0,00	
040802 - Outras	alínea hh) do nº 1 art. 33º da Lei nº75/2013, 12 de setembro	Oferta de livros de fichas – ano letivo 2020/2021	Maria do Socorro Santos	210 241,62	27,87	27,87	0,00	0,00	
040802 - Outras	alínea ff) nº1 art. 33º da Lei nº 75/2013, 12 de setembro	Apoio na criação de bovinos	Maria Donzília da Cunha Santos	210 241,62	150,00	150,00	0,00	0,00	
040802 - Outras	alínea ff) nº1 art. 33º da Lei nº 75/2013, 12 de setembro	Apoio na criação de bovinos	Maria dos Anjos Duarte Martins Mendes	210 241,62	150,00	150,00	0,00	0,00	
040802 - Outras	alínea hh) do nº 1 art. 33º da Lei nº75/2013, 12 de setembro	Subsídio para material escolar – ano letivo 2019/2020	Maria dos Anjos Prata Manuel	210 241,62	16,00	16,00	0,00	0,00	
040802 - Outras	art. 9º da Lei nº 22/99 de 21 de abril, na sua redação atual	Compensação de membros de mesa – Eleição para a Assembleia da República 2019	Maria Elisabete Almeida e Cruz	210 241,62	51,77	51,77	0,00	0,00	
040802 - Outras	alínea hh) do nº 1 art. 33º da Lei nº75/2013, 12 de setembro	Oferta de livros de fichas – ano letivo 2020/2021	Maria Gorete Oliveira Carvalho Rodrigues	210 241,62	30,00	30,00	0,00	0,00	
040802 - Outras	alínea hh) do nº 1 art. 33º da Lei nº75/2013, 12 de setembro	Subsídio para material escolar – ano letivo 2019/2020	Maria Gorete Oliveira Carvalho Rodrigues	210 241,62	16,00	16,00	0,00	0,00	
040802 - Outras	art. 9º da Lei nº 22/99 de 21 de abril, na sua redação atual	Compensação de membros de mesa – Eleição para a Assembleia da República 2019	Maria Graça Gomes Ferreira Vila Nova	210 241,62	51,77	51,77	0,00	0,00	
040802 - Outras	alínea ff) nº1 art. 33º da Lei nº 75/2013, 12 de setembro	Apoio na criação de bovinos	Maria Graça Pereira Quintal de Oliveira	210 241,62	15,00	15,00	0,00	0,00	
040802 - Outras	art. 13º da portaria nº 128/2009 de 30/01	Contrato de Emprego Inserção -Bolsa e Subsídio de Refeição	Maria Helena da Cunha Ferreira de Almeida	210 241,62	1 375,08	1 375,08	0,00	0,00	
040802 - Outras	alínea hh) do nº 1 art. 33º da Lei nº75/2013, 12 de setembro	Oferta de livros de fichas – ano letivo 2020/2021	Maria Helena Pereira Pinto	210 241,62	43,20	43,20	0,00	0,00	
040802 - Outras	art. 9º da Lei nº 22/99 de 21 de abril, na sua redação atual	Compensação de membros de mesa – Eleição para a Assembleia da República 2019	Maria Helena Ribeiro Moreira Gomes da Cruz	210 241,62	51,77	51,77	0,00	0,00	
040802 - Outras	art. 9º da Lei nº 22/99 de 21 de abril, na sua redação atual	Compensação de membros de mesa – Eleição para a Assembleia da República 2019	Maria Isabel da Costa Ferreira Coelho	210 241,62	51,77	51,77	0,00	0,00	
040802 - Outras	alínea hh) do nº 1 art. 33º da Lei nº75/2013, 12 de setembro	Oferta de livros de fichas – ano letivo 2020/2021	Maria Isabel Marques Rodrigues	210 241,62	43,20	43,20	0,00	0,00	
040802 - Outras	alínea hh) do nº 1 art. 33º da Lei nº75/2013, 12 de setembro	Subsídio para material escolar – ano letivo 2019/2020	Maria Isabel Ribeiro Alves	210 241,62	8,00	8,00	0,00	0,00	

NOTA: Os compromissos sem entidade não são contabilizados neste mapa.

Transferências e Subsídios concedidos

Município de São Pedro do Sul

Ano: 2020

do período findo em 31 de Dezembro de 2020

Euros

Tipo de Despesa	Disposições Legais	Finalidade	Entidade Beneficiária	Despesas Orçamentadas	Despesas autorizadas	Despesas pagas	Despesas autorizadas e não pagas	Devolução ocorrida no exercicio	Observações
Transferências correntes									
040802 - Outras	alínea hh) do nº 1 art. 33º da Lei nº75/2013, 12 de setembro	Oferta de livros de fichas – ano letivo 2020/2021	Maria Isabel Ribeiro Alves	210 241,62	47,74	47,74	0,00	0,00	
040802 - Outras	alínea ff) nº1 art. 33º da Lei nº 75/2013, 12 de setembro	Apoio na criação de bovinos	Maria José dos Santos, na Qualidade de Cabeça de Casal da Herança de António Almeida Costa	210 241,62	75,00	75,00	0,00	0,00	
040802 - Outras	alínea hh) do nº 1 art. 33º da Lei nº75/2013, 12 de setembro	Oferta de livros de fichas – ano letivo 2020/2021	Maria José Marques Rodrigues Paiva	210 241,62	47,74	47,74	0,00	0,00	
040802 - Outras	alínea u) do nº 1 do art. 33 da Lei 75/2013, de 12 setembro	Incentivo à natalidade	Maria Lúcia de Almeida Guimarães	210 241,62	50,00	50,00	0,00	0,00	
040802 - Outras	alínea u) do nº 1 do art. 33 da Lei 75/2013, de 12 setembro	Incentivo à natalidade	Maria Lúcia de Almeida Guimarães	210 241,62	200,00	200,00	0,00	0,00	
040802 - Outras	alínea ff) nº1 art. 33º da Lei nº 75/2013, 12 de setembro	Apoio na criação de bovinos	Maria Lúcia Gomes Tavares	210 241,62	75,00	75,00	0,00	0,00	
040802 - Outras	alínea hh) do nº 1 art. 33º da Lei nº75/2013, 12 de setembro	Oferta de livros de fichas – ano letivo 2020/2021	Maria Luz Mariano Ferreira	210 241,62	47,50	47,50	0,00	0,00	
040802 - Outras	alínea hh) do nº 1 art. 33º da Lei nº75/2013, 12 de setembro	Oferta de livros de fichas – ano letivo 2020/2021	Maria Madalena Correia de Almeida Rodrigues	210 241,62	30,30	30,30	0,00	0,00	
040802 - Outras	alínea hh) do nº 1 art. 33º da Lei nº75/2013, 12 de setembro	Oferta de livros de fichas – ano letivo 2020/2021	Maria Margarida de Almeida Marques Lopes	210 241,62	43,20	43,20	0,00	0,00	
040802 - Outras	art. 9º da Lei nº 22/99 de 21 de abril, na sua redação atual	Compensação de membros de mesa – Eleição para a Assembleia da República 2019	Maria Meneses de Lima	210 241,62	51,77	51,77	0,00	0,00	
040802 - Outras	art. 9º da Lei nº 22/99 de 21 de abril, na sua redação atual	Compensação de membros de mesa – Eleição para a Assembleia da República 2019	Maria Paula Antunes Meneses Carvalhas Correia dos Santos	210 241,62	51,77	51,77	0,00	0,00	
040802 - Outras	alínea ff) nº1 art. 33º da Lei nº 75/2013, 12 de setembro	Apoio na criação de bovinos	Maria Salomé de Paiva Martins Pereira	210 241,62	75,00	75,00	0,00	0,00	
040802 - Outras	alínea ff) nº1 art. 33º da Lei nº 75/2013, 12 de setembro	Apoio na criação de bovinos	Maria Tavares da Ponte	210 241,62	150,00	150,00	0,00	0,00	
040802 - Outras	alínea ff) nº1 art. 33º da Lei nº 75/2013, 12 de setembro	Apoio na criação de bovinos	Maria Tavares Gomes, na qualidade de cabeça de casal da herança de Manuel Gonçalves de Oliveira	210 241,62	225,00	225,00	0,00	0,00	
040802 - Outras	art. 9º da Lei nº 22/99 de 21 de abril, na sua redação atual	Compensação de membros de mesa – Eleição para a Assembleia da República 2019	Maria Teresa Chin Kee de Figueiredo	210 241,62	51,77	51,77	0,00	0,00	
040802 - Outras	alínea ff) nº1 art. 33º da Lei nº 75/2013, 12 de setembro	Apoio na criação de bovinos	Maria Teresa Tavares Junqueira, na qualidade de cabeça de casal da herança de Manuel Braz de Pinho	210 241,62	600,00	600,00	0,00	0,00	

NOTA: Os compromissos sem entidade não são contabilizados neste mapa.

Transferências e Subsídios concedidos

Município de São Pedro do Sul

Ano: 2020

do período findo em 31 de Dezembro de 2020

Euros

Tipo de Despesa	Disposições Legais	Finalidade	Entidade Beneficiária	Despesas Orçamentadas	Despesas autorizadas	Despesas pagas	Despesas autorizadas e não pagas	Devolução ocorrida no exercicio	Observações
Transferências correntes									
040802 - Outras	alínea hh) do nº 1 art. 33º da Lei nº75/2013, 12 de setembro	Subsídio para material escolar – ano letivo 2019/2020	Maria Valentina Coutinho Dias	210 241,62	8,00	8,00	0,00	0,00	
040802 - Outras	alínea hh) do nº 1 art. 33º da Lei nº75/2013, 12 de setembro	Oferta de livros de fichas – ano letivo 2020/2021	Marília da Conceição Lourenço Ferreira Gomes	210 241,62	45,35	45,35	0,00	0,00	
040802 - Outras	art. 9º da Lei nº 22/99 de 21 de abril, na sua redação atual	Compensação de membros de mesa – Eleição para a Assembleia da República 2019	Marina Rodrigues de Almeida	210 241,62	51,77	51,77	0,00	0,00	
040802 - Outras	alínea hh) do nº 1 art. 33º da Lei nº75/2013, 12 de setembro	Oferta de livros de fichas – ano letivo 2020/2021	Mário Jorge Moisés Nogueira	210 241,62	41,06	41,06	0,00	0,00	
040802 - Outras	art. 9º da Lei nº 22/99 de 21 de abril, na sua redação atual	Compensação de membros de mesa – Eleição para a Assembleia da República 2019	Mário Jorge Santos Duarte	210 241,62	51,77	51,77	0,00	0,00	
040802 - Outras	alínea hh) do nº 1 art. 33º da Lei nº75/2013, 12 de setembro	Oferta de livros de fichas – ano letivo 2020/2021	Marisa Alexandra de Almeida Dias	210 241,62	27,50	27,50	0,00	0,00	
040802 - Outras	art. 9º da Lei nº 22/99 de 21 de abril, na sua redação atual	Compensação de membros de mesa – Eleição para a Assembleia da República 2019	Marisa Alexandra Sousa Meneses Queirós Araújo	210 241,62	51,77	51,77	0,00	0,00	
040802 - Outras	alínea hh) do nº 1 art. 33º da Lei nº75/2013, 12 de setembro	Oferta de livros de fichas – ano letivo 2020/2021	Marisa Ramos de Almeida	210 241,62	43,00	43,00	0,00	0,00	
040802 - Outras	alínea hh) do nº 1 art. 33º da Lei nº75/2013, 12 de setembro	Oferta de livros de fichas – ano letivo 2020/2021	Marlene Fernandes Tavares	210 241,62	26,50	0,00	26,50	0,00	
040802 - Outras	alínea hh) do nº 1 art. 33º da Lei nº75/2013, 12 de setembro	Oferta de livros de fichas – ano letivo 2020/2021	Marta Sofia Gouveia de Figueiredo	210 241,62	27,05	27,05	0,00	0,00	
040802 - Outras	art. 9º da Lei nº 22/99 de 21 de abril, na sua redação atual	Compensação de membros de mesa – Eleição para a Assembleia da República 2019	Melissa Sousa Pinto	210 241,62	51,77	51,77	0,00	0,00	
040802 - Outras	art. 9º da Lei nº 22/99 de 21 de abril, na sua redação atual	Compensação de membros de mesa – Eleição para a Assembleia da República 2019	Miguel Meneses da Silva	210 241,62	51,77	51,77	0,00	0,00	
040802 - Outras	alínea ff) nº1 art. 33º da Lei nº 75/2013, 12 de setembro	Apoio na criação de bovinos	Miquelina da Conceição de Oliveira de Almeida	210 241,62	90,00	90,00	0,00	0,00	
040802 - Outras	alínea ff) nº1 art. 33º da Lei nº 75/2013, 12 de setembro	Apoio na criação de bovinos	Miquelina Gomes	210 241,62	225,00	225,00	0,00	0,00	
040802 - Outras	alínea ff) nº1 art. 33º da Lei nº 75/2013, 12 de setembro	Apoio na criação de bovinos	Miquelina Lourenço do Rio	210 241,62	225,00	225,00	0,00	0,00	
040802 - Outras	alínea u) do nº 1 do art. 33 da Lei 75/2013, de 12 setembro	Incentivo à natalidade	Mónica Alexandra Alves Almeida	210 241,62	50,00	50,00	0,00	0,00	
040802 - Outras	alínea u) do nº 1 do art. 33 da Lei 75/2013, de 12 setembro	Incentivo à natalidade	Mónica Alexandra Alves Almeida	210 241,62	50,00	50,00	0,00	0,00	

NOTA: Os compromissos sem entidade não são contabilizados neste mapa.

Transferências e Subsídios concedidos

Município de São Pedro do Sul

Ano: 2020

do período findo em 31 de Dezembro de 2020

Euros

Tipo de Despesa	Disposições Legais	Finalidade	Entidade Beneficiária	Despesas Orçamentadas	Despesas autorizadas	Despesas pagas	Despesas autorizadas e não pagas	Devolução ocorrida no exercicio	Observações
Transferências correntes									
040802 - Outras	alínea u) do nº 1 do art. 33 da Lei 75/2013, de 12 setembro	Incentivo à natalidade	Mónica Alexandra Alves Almeida	210 241,62	49,73	49,73	0,00	0,00	
040802 - Outras	alínea u) do nº 1 do art. 33 da Lei 75/2013, de 12 setembro	Incentivo à natalidade	Mónica Alexandra Alves Almeida	210 241,62	97,64	97,64	0,00	0,00	
040802 - Outras	alínea hh) do nº 1 art. 33º da Lei nº75/2013, 12 de setembro	Oferta de livros de fichas – ano letivo 2020/2021	Mónica Catarina Fernandes Almeida	210 241,62	45,35	45,35	0,00	0,00	
040802 - Outras	alínea hh) do nº 1 art. 33º da Lei nº75/2013, 12 de setembro	Oferta de livros de fichas – ano letivo 2020/2021	Mónique de Sousa Almeida	210 241,62	47,74	47,74	0,00	0,00	
040802 - Outras	alínea u) do nº 1 do art. 33 da Lei 75/2013, de 12 setembro	Incentivo à natalidade	Natércia Luísa Rodrigues Oliveira	210 241,62	50,00	50,00	0,00	0,00	
040802 - Outras	alínea u) do nº 1 do art. 33 da Lei 75/2013, de 12 setembro	Incentivo à natalidade	Natércia Luísa Rodrigues Oliveira	210 241,62	50,00	50,00	0,00	0,00	
040802 - Outras	alínea u) do nº 1 do art. 33 da Lei 75/2013, de 12 setembro	Incentivo à natalidade	Natércia Luísa Rodrigues Oliveira	210 241,62	50,00	50,00	0,00	0,00	
040802 - Outras	alínea u) do nº 1 do art. 33 da Lei 75/2013, de 12 setembro	Incentivo à natalidade	Natércia Luísa Rodrigues Oliveira	210 241,62	50,00	50,00	0,00	0,00	
040802 - Outras	alínea u) do nº 1 do art. 33 da Lei 75/2013, de 12 setembro	Incentivo à natalidade	Natércia Luísa Rodrigues Oliveira	210 241,62	198,50	198,50	0,00	0,00	
040802 - Outras	alínea u) do nº 1 do art. 33 da Lei 75/2013, de 12 setembro	Incentivo à natalidade	Natércia Luísa Rodrigues Oliveira	210 241,62	50,00	50,00	0,00	0,00	
040802 - Outras	alínea hh) do nº 1 art. 33º da Lei nº75/2013, 12 de setembro	Oferta de livros de fichas – ano letivo 2020/2021	Nelson Miguel Almeida Garrido	210 241,62	43,20	43,20	0,00	0,00	
040802 - Outras	alínea hh) do nº 1 art. 33º da Lei nº75/2013, 12 de setembro	Oferta de livros de fichas – ano letivo 2020/2021	Nelson Miguel Almeida Garrido	210 241,62	27,70	27,70	0,00	0,00	
040802 - Outras	art. 13º da portaria nº 128/2009 de 30/01	Contrato de Emprego Inserção -Bolsa e Subsídio de Refeição	Norberto Dias Marques	210 241,62	592,41	518,82	73,59	0,00	
040802 - Outras	alínea u) do nº 1 do art. 33 da Lei 75/2013, de 12 setembro	Incentivo à natalidade	Nuno Miguel Amaral de Almeida	210 241,62	49,91	49,91	0,00	0,00	
040802 - Outras	alínea u) do nº 1 do art. 33 da Lei 75/2013, de 12 setembro	Incentivo à natalidade	Nuno Miguel Amaral de Almeida	210 241,62	50,00	50,00	0,00	0,00	
040802 - Outras	alínea u) do nº 1 do art. 33 da Lei 75/2013, de 12 setembro	Incentivo à natalidade	Nuno Miguel Amaral de Almeida	210 241,62	44,61	44,61	0,00	0,00	
040802 - Outras	Alínea a) do nº 1 do art. 389.º da Lei nº 7/2009, de 12 de fevereiro	Indemnização	Nuno Miguel Pereira Dias	210 241,62	65,00	65,00	0,00	0,00	

NOTA: Os compromissos sem entidade não são contabilizados neste mapa.

Transferências e Subsídios concedidos

Município de São Pedro do Sul

Ano: 2020

do período findo em 31 de Dezembro de 2020

Euros

Tipo de Despesa	Disposições Legais	Finalidade	Entidade Beneficiária	Despesas Orçamentadas	Despesas autorizadas	Despesas pagas	Despesas autorizadas e não pagas	Devolução ocorrida no exercicio	Observações
Transferências correntes									
040802 - Outras	Alínea a) do nº 1 do art. 389.º da Lei nº 7/2009, de 12 de fevereiro	Indemnização	Nuno Miguel Pereira Dias	210 241,62	20,25	20,25	0,00	0,00	
040802 - Outras	alínea u) do nº 1 do art. 33 da Lei 75/2013, de 12 setembro	Incentivo à natalidade	Olga Mukheeva	210 241,62	50,00	50,00	0,00	0,00	
040802 - Outras	alínea u) do nº 1 do art. 33 da Lei 75/2013, de 12 setembro	Incentivo à natalidade	Olga Mukheeva	210 241,62	50,00	50,00	0,00	0,00	
040802 - Outras	alínea u) do nº 1 do art. 33 da Lei 75/2013, de 12 setembro	Incentivo à natalidade	Olga Mukheeva	210 241,62	50,00	50,00	0,00	0,00	
040802 - Outras	alínea u) do nº 1 do art. 33 da Lei 75/2013, de 12 setembro	Incentivo à natalidade	Olga Mukheeva	210 241,62	50,00	50,00	0,00	0,00	
040802 - Outras	alínea u) do nº 1 do art. 33 da Lei 75/2013, de 12 setembro	Incentivo à natalidade	Olga Mukheeva	210 241,62	50,00	50,00	0,00	0,00	
040802 - Outras	alínea u) do nº 1 do art. 33 da Lei 75/2013, de 12 setembro	Incentivo à natalidade	Olga Mukheeva	210 241,62	94,82	94,82	0,00	0,00	
040802 - Outras	alínea ff) nº1 art. 33º da Lei nº 75/2013, 12 de setembro	Apoio na criação de bovinos	Olinda Tavares	210 241,62	675,00	675,00	0,00	0,00	
040802 - Outras	alínea hh) do nº 1 art. 33º da Lei nº75/2013, 12 de setembro	Oferta de livros de fichas – ano letivo 2020/2021	Oriana Afonsa Vicente Victorino Ventura	210 241,62	28,69	28,69	0,00	0,00	
040802 - Outras	alínea ff) nº1 art. 33º da Lei nº 75/2013, 12 de setembro	Apoio na criação de bovinos	Orlando Duarte da Costa Figueiredo	210 241,62	165,00	165,00	0,00	0,00	
040802 - Outras	alínea ff) nº1 art. 33º da Lei nº 75/2013, 12 de setembro	Apoio na criação de bovinos	Palmira Tavares Gomes	210 241,62	150,00	150,00	0,00	0,00	
040802 - Outras	alínea ff) nº1 art. 33º da Lei nº 75/2013, 12 de setembro	Apoio na criação de bovinos	Palmira Tavares Homem	210 241,62	240,00	240,00	0,00	0,00	
040802 - Outras	alínea hh) do nº 1 art. 33º da Lei nº75/2013, 12 de setembro	Oferta de livros de fichas – ano letivo 2020/2021	Patricia Alexandra dos Santos Silva	210 241,62	27,50	27,50	0,00	0,00	
040802 - Outras	alínea hh) do nº 1 art. 33º da Lei nº75/2013, 12 de setembro	Oferta de livros de fichas – ano letivo 2020/2021	Patrícia Alexandra Silva Santos	210 241,62	27,70	27,70	0,00	0,00	
040802 - Outras	art. 9º da Lei nº 22/99 de 21 de abril, na sua redação atual	Compensação de membros de mesa – Eleição para a Assembleia da República 2019	Patrícia Andreia de Almeida Pinto	210 241,62	51,77	51,77	0,00	0,00	
040802 - Outras	alínea hh) do nº 1 art. 33º da Lei nº75/2013, 12 de setembro	Oferta de livros de fichas – ano letivo 2020/2021	Patrícia Cardoso Vila Nova	210 241,62	26,32	26,32	0,00	0,00	
040802 - Outras	alínea hh) do nº 1 art. 33º da Lei nº75/2013, 12 de setembro	Subsídio para material escolar – ano letivo 2019/2020	Patrícia Filipa da Silva Pereira	210 241,62	16,00	16,00	0,00	0,00	

NOTA: Os compromissos sem entidade não são contabilizados neste mapa.

Transferências e Subsídios concedidos

Município de São Pedro do Sul

Ano: 2020

do período findo em 31 de Dezembro de 2020

Euros

Tipo de Despesa	Disposições Legais	Finalidade	Entidade Beneficiária	Despesas Orçamentadas	Despesas autorizadas	Despesas pagas	Despesas autorizadas e não pagas	Devolução ocorrida no exercicio	Observações
Transferências correntes									
040802 - Outras	alínea hh) do nº 1 art. 33º da Lei nº75/2013, 12 de setembro	Oferta de livros de fichas – ano letivo 2020/2021	Patrícia Liliane Rodrigues Girão Gouveia	210 241,62	47,74	47,74	0,00	0,00	
040802 - Outras	alínea hh) do nº 1 art. 33º da Lei nº75/2013, 12 de setembro	Oferta de livros de fichas – ano letivo 2020/2021	Patrícia Pereira da Silva	210 241,62	27,78	27,78	0,00	0,00	
040802 - Outras	alínea u) do nº 1 do art. 33 da Lei 75/2013, de 12 setembro	Incentivo à natalidade	Patrícia Pereira da Silva	210 241,62	32,35	32,35	0,00	0,00	
040802 - Outras	alínea u) do nº 1 do art. 33 da Lei 75/2013, de 12 setembro	Incentivo à natalidade	Patrícia Pereira da Silva	210 241,62	50,00	50,00	0,00	0,00	
040802 - Outras	alínea u) do nº 1 do art. 33 da Lei 75/2013, de 12 setembro	Incentivo à natalidade	Patrícia Pereira da Silva	210 241,62	49,11	49,11	0,00	0,00	
040802 - Outras	alínea hh) do nº 1 art. 33º da Lei nº75/2013, 12 de setembro	Subsídio para material escolar – ano letivo 2019/2020	Patrícia Pereira da Silva	210 241,62	16,00	16,00	0,00	0,00	
040802 - Outras	alínea u) do nº 1 do art. 33 da Lei 75/2013, de 12 setembro	Incentivo à natalidade	Paula Alexandra Ruas Gomes	210 241,62	50,00	50,00	0,00	0,00	
040802 - Outras	alínea u) do nº 1 do art. 33 da Lei 75/2013, de 12 setembro	Incentivo à natalidade	Paula Alexandra Ruas Gomes	210 241,62	50,00	50,00	0,00	0,00	
040802 - Outras	alínea u) do nº 1 do art. 33 da Lei 75/2013, de 12 setembro	Incentivo à natalidade	Paula Alexandra Ruas Gomes	210 241,62	220,86	220,86	0,00	0,00	
040802 - Outras	alínea u) do nº 1 do art. 33 da Lei 75/2013, de 12 setembro	Incentivo à natalidade	Paula Alexandra Ruas Gomes	210 241,62	50,00	50,00	0,00	0,00	
040802 - Outras	alínea u) do nº 1 do art. 33 da Lei 75/2013, de 12 setembro	Incentivo à natalidade	Paula Alexandra Ruas Gomes	210 241,62	50,00	50,00	0,00	0,00	
040802 - Outras	alínea u) do nº 1 do art. 33 da Lei 75/2013, de 12 setembro	Incentivo à natalidade	Paula Alexandra Ruas Gomes	210 241,62	47,74	47,74	0,00	0,00	
040802 - Outras	alínea u) do nº 1 do art. 33 da Lei 75/2013, de 12 setembro	Incentivo à natalidade	Paula Alexandra Ruas Gomes	210 241,62	97,53	97,53	0,00	0,00	
040802 - Outras	alínea hh) do nº 1 art. 33º da Lei nº75/2013, 12 de setembro	Oferta de livros de fichas – ano letivo 2020/2021	Paula Cristina de Almeida Correia Pinho	210 241,62	47,74	47,74	0,00	0,00	
040802 - Outras	alínea hh) do nº 1 art. 33º da Lei nº75/2013, 12 de setembro	Oferta de livros de fichas – ano letivo 2020/2021	Paula Cristina de Almeida Martins	210 241,62	27,70	27,70	0,00	0,00	
040802 - Outras	alínea hh) do nº 1 art. 33º da Lei nº75/2013, 12 de setembro	Oferta de livros de fichas – ano letivo 2020/2021	Paula Cristina Maneca Correia Pinto	210 241,62	26,40	26,40	0,00	0,00	
040802 - Outras	alínea hh) do nº 1 art. 33º da Lei nº75/2013, 12 de setembro	Oferta de livros de fichas – ano letivo 2020/2021	Paula Manuela de Almeida	210 241,62	43,20	43,20	0,00	0,00	
040802 - Outras	alínea hh) do nº 1 art. 33º da Lei nº75/2013, 12 de setembro	Oferta de livros de fichas – ano letivo 2020/2021	Paulo Alexandre Gonçalves Tavares	210 241,62	43,93	43,93	0,00	0,00	

NOTA: Os compromissos sem entidade não são contabilizados neste mapa.

Transferências e Subsídios concedidos

Município de São Pedro do Sul

Ano: 2020

do período findo em 31 de Dezembro de 2020

Euros

Tipo de Despesa	Disposições Legais	Finalidade	Entidade Beneficiária	Despesas Orçamentadas	Despesas autorizadas	Despesas pagas	Despesas autorizadas e não pagas	Devolução ocorrida no exercicio	Observações
Transferências correntes									
040802 - Outras	art. 9º da Lei nº 22/99 de 21 de abril, na sua redação atual	Compensação de membros de mesa – Eleição para a Assembleia da República 2019	Paulo Flávio Gomes Fernandes Rodrigues	210 241,62	51,77	51,77	0,00	0,00	
040802 - Outras	alínea hh) do nº 1 art. 33º da Lei nº75/2013, 12 de setembro	Oferta de livros de fichas – ano letivo 2020/2021	Paulo Jorge Pereira de Sousa	210 241,62	47,74	47,74	0,00	0,00	
040802 - Outras	alínea hh) do nº 1 art. 33º da Lei nº75/2013, 12 de setembro	Oferta de livros de fichas – ano letivo 2020/2021	Paulo Jorge Rocha	210 241,62	30,00	30,00	0,00	0,00	
040802 - Outras	art. 9º da Lei nº 22/99 de 21 de abril, na sua redação atual	Compensação de membros de mesa – Eleição para a Assembleia da República 2019	Paulo Jorge Rodrigues Vinagre	210 241,62	51,77	51,77	0,00	0,00	
040802 - Outras	alínea hh) do nº 1 art. 33º da Lei nº75/2013, 12 de setembro	Oferta de livros de fichas – ano letivo 2020/2021	Paulo Manuel Pinheiro Chaves	210 241,62	47,74	47,74	0,00	0,00	
040802 - Outras	art. 9º da Lei nº 22/99 de 21 de abril, na sua redação atual	Compensação de membros de mesa – Eleição para a Assembleia da República 2019	Paulo Rafael Carvalho dos Santos	210 241,62	51,77	51,77	0,00	0,00	
040802 - Outras	art. 13º da portaria nº 128/2009 de 30/01	Contrato de Emprego Inserção -Bolsa e Subsídio de Refeição	Pedro Alexandre Batista Pereira	210 241,62	789,88	788,66	1,22	0,00	
040802 - Outras	art. 9º da Lei nº 22/99 de 21 de abril, na sua redação atual	Compensação de membros de mesa – Eleição para a Assembleia da República 2019	Pedro Alexandre Henriques Moreira Pinto	210 241,62	51,77	51,77	0,00	0,00	
040802 - Outras	alínea ff) nº1 art. 33º da Lei nº 75/2013, 12 de setembro	Apoio na criação de bovinos	Pedro Daniel dos Santos Duarte	210 241,62	75,00	75,00	0,00	0,00	
040802 - Outras	art. 9º da Lei nº 22/99 de 21 de abril, na sua redação atual	Compensação de membros de mesa – Eleição para a Assembleia da República 2019	Pedro Fernando de Carvalho e Chaves	210 241,62	51,77	51,77	0,00	0,00	
040802 - Outras	alínea ff) nº1 art. 33º da Lei nº 75/2013, 12 de setembro	Apoio na criação de bovinos	Pedro Francisco Tavares	210 241,62	225,00	225,00	0,00	0,00	
040802 - Outras	alínea hh) do nº 1 art. 33º da Lei nº75/2013, 12 de setembro	Oferta de livros de fichas – ano letivo 2020/2021	Pedro Miguel de Almeida Xavier	210 241,62	43,20	43,20	0,00	0,00	
040802 - Outras	alínea ff) nº1 art. 33º da Lei nº 75/2013, 12 de setembro	Apoio na criação de bovinos	Pedro Tavares	210 241,62	300,00	300,00	0,00	0,00	
040802 - Outras	alínea u) do nº 1 do art. 33 da Lei 75/2013, de 12 setembro	Incentivo à natalidade	Pilar de Fátima Marques Tavares	210 241,62	50,00	50,00	0,00	0,00	
040802 - Outras	alínea u) do nº 1 do art. 33 da Lei 75/2013, de 12 setembro	Incentivo à natalidade	Pilar de Fátima Marques Tavares	210 241,62	50,00	50,00	0,00	0,00	
040802 - Outras	alínea u) do nº 1 do art. 33 da Lei 75/2013, de 12 setembro	Incentivo à natalidade	Pilar de Fátima Marques Tavares	210 241,62	50,00	50,00	0,00	0,00	
040802 - Outras	alínea u) do nº 1 do art. 33 da Lei 75/2013, de 12 setembro	Incentivo à natalidade	Pilar de Fátima Marques Tavares	210 241,62	50,00	50,00	0,00	0,00	
040802 - Outras	alínea u) do nº 1 do art. 33 da Lei 75/2013, de 12 setembro	Incentivo à natalidade	Pilar de Fátima Marques Tavares	210 241,62	50,00	50,00	0,00	0,00	

NOTA: Os compromissos sem entidade não são contabilizados neste mapa.

Transferências e Subsídios concedidos

Município de São Pedro do Sul

Ano: 2020

do período findo em 31 de Dezembro de 2020

Euros

Tipo de Despesa	Disposições Legais	Finalidade	Entidade Beneficiária	Despesas Orçamentadas	Despesas autorizadas	Despesas pagas	Despesas autorizadas e não pagas	Devolução ocorrida no exercicio	Observações
Transferências correntes									
040802 - Outras	alínea u) do nº 1 do art. 33 da Lei 75/2013, de 12 setembro	Incentivo à natalidade	Pilar de Fátima Marques Tavares	210 241,62	50,00	50,00	0,00	0,00	
040802 - Outras	alínea u) do nº 1 do art. 33 da Lei 75/2013, de 12 setembro	Incentivo à natalidade	Pilar de Fátima Marques Tavares	210 241,62	50,00	50,00	0,00	0,00	
040802 - Outras	alínea u) do nº 1 do art. 33 da Lei 75/2013, de 12 setembro	Incentivo à natalidade	Pilar de Fátima Marques Tavares	210 241,62	29,33	29,33	0,00	0,00	
040802 - Outras	alínea u) do nº 1 do art. 33 da Lei 75/2013, de 12 setembro	Incentivo à natalidade	Pilar de Fátima Marques Tavares	210 241,62	50,00	50,00	0,00	0,00	
040802 - Outras	alínea hh) do nº 1 art. 33º da Lei nº75/2013, 12 de setembro	Oferta de livros de fichas – ano letivo 2020/2021	Priscila Letícia da Cruz Ramos de Jesus	210 241,62	27,70	27,70	0,00	0,00	
040802 - Outras	art. 9º da Lei nº 22/99 de 21 de abril, na sua redação atual	Compensação de membros de mesa – Eleição para a Assembleia da República 2019	Rafael Eleutério Fernandes Amaral	210 241,62	51,77	51,77	0,00	0,00	
040802 - Outras	art. 9º da Lei nº 22/99 de 21 de abril, na sua redação atual	Compensação de membros de mesa – Eleição para a Assembleia da República 2019	Ramiro Manuel Correia de Oliveira	210 241,62	51,77	51,77	0,00	0,00	
040802 - Outras	art. 13º da portaria nº 128/2009 de 30/01	Contrato de Emprego Inserção -Bolsa e Subsídio de Refeição	Raul Barros Marques	210 241,62	1 291,68	1 291,68	0,00	0,00	
040802 - Outras	alínea u) do nº 1 do art. 33 da Lei 75/2013, de 12 setembro	Incentivo à natalidade	Ricardo Jorge de Oliveira Santos	210 241,62	50,00	50,00	0,00	0,00	
040802 - Outras	alínea u) do nº 1 do art. 33 da Lei 75/2013, de 12 setembro	Incentivo à natalidade	Ricardo Jorge de Oliveira Santos	210 241,62	50,00	50,00	0,00	0,00	
040802 - Outras	alínea u) do nº 1 do art. 33 da Lei 75/2013, de 12 setembro	Incentivo à natalidade	Ricardo Jorge de Oliveira Santos	210 241,62	50,00	50,00	0,00	0,00	
040802 - Outras	alínea u) do nº 1 do art. 33 da Lei 75/2013, de 12 setembro	Incentivo à natalidade	Ricardo Jorge de Oliveira Santos	210 241,62	168,27	168,27	0,00	0,00	
040802 - Outras	alínea u) do nº 1 do art. 33 da Lei 75/2013, de 12 setembro	Incentivo à natalidade	Ricardo Jorge de Oliveira Santos	210 241,62	50,00	50,00	0,00	0,00	
040802 - Outras	alínea u) do nº 1 do art. 33 da Lei 75/2013, de 12 setembro	Incentivo à natalidade	Ricardo Jorge de Oliveira Santos	210 241,62	50,00	50,00	0,00	0,00	
040802 - Outras	alínea u) do nº 1 do art. 33 da Lei 75/2013, de 12 setembro	Incentivo à natalidade	Ricardo Jorge de Oliveira Santos	210 241,62	50,00	50,00	0,00	0,00	
040802 - Outras	alínea u) do nº 1 do art. 33 da Lei 75/2013, de 12 setembro	Incentivo à natalidade	Ricardo Jorge de Oliveira Santos	210 241,62	50,00	50,00	0,00	0,00	
040802 - Outras	alínea u) do nº 1 do art. 33 da Lei 75/2013, de 12 setembro	Incentivo à natalidade	Ricardo Jorge de Oliveira Santos	210 241,62	100,00	100,00	0,00	0,00	

NOTA: Os compromissos sem entidade não são contabilizados neste mapa.

Transferências e Subsídios concedidos

Município de São Pedro do Sul

Ano: 2020

do período findo em 31 de Dezembro de 2020

Euros

Tipo de Despesa	Disposições Legais	Finalidade	Entidade Beneficiária	Despesas Orçamentadas	Despesas autorizadas	Despesas pagas	Despesas autorizadas e não pagas	Devolução ocorrida no exercicio	Observações
Transferências correntes									
040802 - Outras	art. 9º da Lei nº 22/99 de 21 de abril, na sua redação atual	Compensação de membros de mesa – Eleição para a Assembleia da República 2019	Ricardo Manuel Cardoso Ribeiro	210 241,62	51,77	51,77	0,00	0,00	
040802 - Outras	alínea hh) do nº 1 art. 33º da Lei nº75/2013, 12 de setembro	Oferta de livros de fichas – ano letivo 2020/2021	Rita Mafalda Gomes Mendes Rato	210 241,62	47,74	47,74	0,00	0,00	
040802 - Outras	alínea hh) do nº 1 art. 33º da Lei nº75/2013, 12 de setembro	Subsídio para material escolar – ano letivo 2019/2020	Rita Mafalda Gomes Mendes Rato	210 241,62	15,00	15,00	0,00	0,00	
040802 - Outras	alínea hh) do nº 1 art. 33º da Lei nº75/2013, 12 de setembro	Subsídio para material escolar – ano letivo 2019/2020	Rosa Helena Gonçalves Esteves	210 241,62	28,58	28,58	0,00	0,00	
040802 - Outras	alínea hh) do nº 1 art. 33º da Lei nº75/2013, 12 de setembro	Oferta de livros de fichas – ano letivo 2020/2021	Rosa Helena Gonçalves Esteves	210 241,62	43,20	43,20	0,00	0,00	
040802 - Outras	alínea hh) do nº 1 art. 33º da Lei nº75/2013, 12 de setembro	Subsídio para material escolar – ano letivo 2019/2020	Rosa Maria Pires Amaral	210 241,62	8,00	8,00	0,00	0,00	
040802 - Outras	alínea hh) do nº 1 art. 33º da Lei nº75/2013, 12 de setembro	Oferta de livros de fichas – ano letivo 2020/2021	Rosa Maria Pires Amaral	210 241,62	41,71	41,71	0,00	0,00	
040802 - Outras	alínea hh) do nº 1 art. 33º da Lei nº75/2013, 12 de setembro	Oferta de livros de fichas – ano letivo 2020/2021	Rosa Maria Ramos Lourenço	210 241,62	43,20	43,20	0,00	0,00	
040802 - Outras	alínea hh) do nº 1 art. 33º da Lei nº75/2013, 12 de setembro	Oferta de livros de fichas – ano letivo 2020/2021	Rosa Maria Simões Gomes	210 241,62	43,90	43,90	0,00	0,00	
040802 - Outras	alínea hh) do nº 1 art. 33º da Lei nº75/2013, 12 de setembro	Subsídio para material escolar – ano letivo 2019/2020	Rosalina Alexandra Silva Santos	210 241,62	43,90	43,90	0,00	0,00	
040802 - Outras	alínea hh) do nº 1 art. 33º da Lei nº75/2013, 12 de setembro	Oferta de livros de fichas – ano letivo 2020/2021	Rosario Gonzales Paihua	210 241,62	25,48	25,48	0,00	0,00	
040802 - Outras	alínea u) do nº 1 do art. 33 da Lei 75/2013, de 12 setembro	Pagamento de bolsa de estudo a estudante do ensino superior	Rúben Miguel Laranjeira Cardoso	210 241,62	2 086,00	2 086,00	0,00	0,00	
040802 - Outras	alínea hh) do nº 1 art. 33º da Lei nº75/2013, 12 de setembro	Subsídio para material escolar – ano letivo 2019/2020	Rui Manuel Ferreira Almeida	210 241,62	8,00	8,00	0,00	0,00	
040802 - Outras	alínea hh) do nº 1 art. 33º da Lei nº75/2013, 12 de setembro	Oferta de livros de fichas – ano letivo 2020/2021	Rui Manuel Ferreira Almeida	210 241,62	43,93	43,93	0,00	0,00	
040802 - Outras	art. 9º da Lei nº 22/99 de 21 de abril, na sua redação atual	Compensação de membros de mesa – Eleição para a Assembleia da República 2019	Rui Miguel dos Santos Costa	210 241,62	51,77	51,77	0,00	0,00	
040802 - Outras	art. 13º da portaria nº 128/2009 de 30/01	Contrato de Emprego Inserção -Bolsa e Subsídio de Refeição	Rui Pedro Lopes Cardoso	210 241,62	3 291,12	2 971,91	319,21	0,00	
040802 - Outras	art. 9º da Lei nº 22/99 de 21 de abril, na sua redação atual	Compensação de membros de mesa – Eleição para a Assembleia da República 2019	Rui Pedro Martins Pereira	210 241,62	51,77	51,77	0,00	0,00	
040802 - Outras	alínea u) do nº 1 do art. 33 da Lei 75/2013, de 12 setembro	Incentivo à natalidade	Sabina Gabriela Pinto Gomes	210 241,62	50,00	50,00	0,00	0,00	

NOTA: Os compromissos sem entidade não são contabilizados neste mapa.

Transferências e Subsídios concedidos

Município de São Pedro do Sul

Ano: 2020

do período findo em 31 de Dezembro de 2020

Euros

Tipo de Despesa	Disposições Legais	Finalidade	Entidade Beneficiária	Despesas Orçamentadas	Despesas autorizadas	Despesas pagas	Despesas autorizadas e não pagas	Devolução ocorrida no exercicio	Observações
Transferências correntes									
040802 - Outras	alínea u) do nº 1 do art. 33 da Lei 75/2013, de 12 setembro	Incentivo à natalidade	Sabina Gabriela Pinto Gomes	210 241,62	50,00	50,00	0,00	0,00	
040802 - Outras	alínea u) do nº 1 do art. 33 da Lei 75/2013, de 12 setembro	Incentivo à natalidade	Sabina Gabriela Pinto Gomes	210 241,62	125,62	125,62	0,00	0,00	
040802 - Outras	alínea u) do nº 1 do art. 33 da Lei 75/2013, de 12 setembro	Incentivo à natalidade	Sabina Gabriela Pinto Gomes	210 241,62	72,64	72,64	0,00	0,00	
040802 - Outras	alínea hh) do nº 1 art. 33º da Lei nº75/2013, 12 de setembro	Oferta de livros de fichas – ano letivo 2020/2021	Sandra Cristina Almeida e Sousa	210 241,62	27,70	27,70	0,00	0,00	
040802 - Outras	alínea u) do nº 1 do art. 33 da Lei 75/2013, de 12 setembro	Incentivo à natalidade	Sandra Cristina de Almeida	210 241,62	50,00	50,00	0,00	0,00	
040802 - Outras	alínea u) do nº 1 do art. 33 da Lei 75/2013, de 12 setembro	Incentivo à natalidade	Sandra Cristina de Almeida	210 241,62	186,43	186,43	0,00	0,00	
040802 - Outras	alínea hh) do nº 1 art. 33º da Lei nº75/2013, 12 de setembro	Oferta de livros de fichas – ano letivo 2020/2021	Sandra Cristina dos Santos Ferreira Ouro	210 241,62	30,19	30,19	0,00	0,00	
040802 - Outras	alínea hh) do nº 1 art. 33º da Lei nº75/2013, 12 de setembro	Oferta de livros de fichas – ano letivo 2020/2021	Sandra Cristina dos Santos Matos	210 241,62	45,50	45,50	0,00	0,00	
040802 - Outras	alínea u) do nº 1 do art. 33 da Lei 75/2013, de 12 setembro	Incentivo à natalidade	Sandra Cristina Miranda Pinto	210 241,62	50,00	50,00	0,00	0,00	
040802 - Outras	alínea u) do nº 1 do art. 33 da Lei 75/2013, de 12 setembro	Incentivo à natalidade	Sandra Cristina Miranda Pinto	210 241,62	50,00	50,00	0,00	0,00	
040802 - Outras	alínea u) do nº 1 do art. 33 da Lei 75/2013, de 12 setembro	Incentivo à natalidade	Sandra Cristina Miranda Pinto	210 241,62	50,00	50,00	0,00	0,00	
040802 - Outras	alínea u) do nº 1 do art. 33 da Lei 75/2013, de 12 setembro	Incentivo à natalidade	Sandra Cristina Miranda Pinto	210 241,62	50,00	50,00	0,00	0,00	
040802 - Outras	alínea hh) do nº 1 art. 33º da Lei nº75/2013, 12 de setembro	Oferta de livros de fichas – ano letivo 2020/2021	Sandra Cristina Pinto de Sousa Marante	210 241,62	47,50	47,50	0,00	0,00	
040802 - Outras	alínea hh) do nº 1 art. 33º da Lei nº75/2013, 12 de setembro	Oferta de livros de fichas – ano letivo 2020/2021	Sandra Cristina Rodrigues Ferreira	210 241,62	43,93	43,93	0,00	0,00	
040802 - Outras	alínea u) do nº 1 do art. 33 da Lei 75/2013, de 12 setembro	Incentivo à natalidade	Sandra Filipa de Almeida e Silva	210 241,62	50,00	50,00	0,00	0,00	
040802 - Outras	alínea u) do nº 1 do art. 33 da Lei 75/2013, de 12 setembro	Incentivo à natalidade	Sandra Filipa de Almeida e Silva	210 241,62	50,00	50,00	0,00	0,00	
040802 - Outras	alínea u) do nº 1 do art. 33 da Lei 75/2013, de 12 setembro	Incentivo à natalidade	Sandra Filipa de Almeida e Silva	210 241,62	50,00	50,00	0,00	0,00	

NOTA: Os compromissos sem entidade não são contabilizados neste mapa.

Transferências e Subsídios concedidos

Município de São Pedro do Sul

Ano: 2020

do período findo em 31 de Dezembro de 2020

Euros

Tipo de Despesa	Disposições Legais	Finalidade	Entidade Beneficiária	Despesas Orçamentadas	Despesas autorizadas	Despesas pagas	Despesas autorizadas e não pagas	Devolução ocorrida no exercicio	Observações
Transferências correntes									
040802 - Outras	alínea u) do nº 1 do art. 33 da Lei 75/2013, de 12 setembro	Incentivo à natalidade	Sandra Filipa de Almeida e Silva	210 241,62	50,00	50,00	0,00	0,00	
040802 - Outras	alínea u) do nº 1 do art. 33 da Lei 75/2013, de 12 setembro	Incentivo à natalidade	Sandra Filipa de Almeida e Silva	210 241,62	50,00	50,00	0,00	0,00	
040802 - Outras	alínea u) do nº 1 do art. 33 da Lei 75/2013, de 12 setembro	Incentivo à natalidade	Sandra Isabel Correia de Jesus	210 241,62	100,00	100,00	0,00	0,00	
040802 - Outras	alínea u) do nº 1 do art. 33 da Lei 75/2013, de 12 setembro	Incentivo à natalidade	Sandra Isabel Correia de Jesus	210 241,62	100,00	100,00	0,00	0,00	
040802 - Outras	alínea u) do nº 1 do art. 33 da Lei 75/2013, de 12 setembro	Incentivo à natalidade	Sandra Isabel Correia de Jesus	210 241,62	100,00	100,00	0,00	0,00	
040802 - Outras	alínea u) do nº 1 do art. 33 da Lei 75/2013, de 12 setembro	Incentivo à natalidade	Sandra Isabel Correia de Jesus	210 241,62	100,00	100,00	0,00	0,00	
040802 - Outras	alínea u) do nº 1 do art. 33 da Lei 75/2013, de 12 setembro	Incentivo à natalidade	Sandra Isabel Correia de Jesus	210 241,62	100,00	100,00	0,00	0,00	
040802 - Outras	alínea hh) do nº 1 art. 33º da Lei nº75/2013, 12 de setembro	Subsídio para material escolar – ano letivo 2019/2020	Sandra Isabel Pinto Mendes	210 241,62	16,00	16,00	0,00	0,00	
040802 - Outras	alínea hh) do nº 1 art. 33º da Lei nº75/2013, 12 de setembro	Oferta de livros de fichas – ano letivo 2020/2021	Sandra Isabel Pinto Mendes	210 241,62	53,18	53,18	0,00	0,00	
040802 - Outras	alínea hh) do nº 1 art. 33º da Lei nº75/2013, 12 de setembro	Oferta de livros de fichas – ano letivo 2020/2021	Sandra Isabel Ribeiro Fonseca	210 241,62	47,74	47,74	0,00	0,00	
040802 - Outras	alínea hh) do nº 1 art. 33º da Lei nº75/2013, 12 de setembro	Oferta de livros de fichas – ano letivo 2020/2021	Sandra Manuela Almeida da Silva Santos	210 241,62	47,74	47,74	0,00	0,00	
040802 - Outras	art. 9º da Lei nº 22/99 de 21 de abril, na sua redação atual	Compensação de membros de mesa – Eleição para a Assembleia da República 2019	Sandra Maria de Almeida Moreira	210 241,62	51,77	51,77	0,00	0,00	
040802 - Outras	alínea hh) do nº 1 art. 33º da Lei nº75/2013, 12 de setembro	Oferta de livros de fichas – ano letivo 2020/2021	Sandra Maria Monteiro da Cruz	210 241,62	30,30	30,30	0,00	0,00	
040802 - Outras	alínea hh) do nº 1 art. 33º da Lei nº75/2013, 12 de setembro	Oferta de livros de fichas – ano letivo 2020/2021	Sandra Marisa Soares de Matos	210 241,62	43,20	43,20	0,00	0,00	
040802 - Outras	art. 13º da portaria nº 128/2009 de 30/01	Contrato de Emprego Inserção -Bolsa e Subsídio de Refeição	Sandra Marisa Soares de Matos	210 241,62	548,52	519,90	28,62	0,00	
040802 - Outras	alínea hh) do nº 1 art. 33º da Lei nº75/2013, 12 de setembro	Oferta de livros de fichas – ano letivo 2020/2021	Sandra Raquel Gomes Pinto Cabral	210 241,62	45,35	45,35	0,00	0,00	
040802 - Outras	alínea hh) do nº 1 art. 33º da Lei nº75/2013, 12 de setembro	Oferta de livros de fichas – ano letivo 2020/2021	Sara Isabel Ribeiro do Bento Pinho	210 241,62	28,79	28,79	0,00	0,00	

NOTA: Os compromissos sem entidade não são contabilizados neste mapa.

Transferências e Subsídios concedidos

Município de São Pedro do Sul

Ano: 2020

do período findo em 31 de Dezembro de 2020

Euros

Tipo de Despesa	Disposições Legais	Finalidade	Entidade Beneficiária	Despesas Orçamentadas	Despesas autorizadas	Despesas pagas	Despesas autorizadas e não pagas	Devolução ocorrida no exercicio	Observações
Transferências correntes									
040802 - Outras	alínea ff) nº1 art. 33º da Lei nº 75/2013, 12 de setembro	Apoio na criação de bovinos	Serafim Tavares	210 241,62	255,00	255,00	0,00	0,00	
040802 - Outras	alínea ff) nº1 art. 33º da Lei nº 75/2013, 12 de setembro	Apoio na criação de bovinos	Sérgio da Rocha Ferreira	210 241,62	135,00	135,00	0,00	0,00	
040802 - Outras	alínea u) do nº 1 do art. 33 da Lei 75/2013, de 12 setembro	Incentivo à natalidade	Sérgio Pedro Martins de Almeida	210 241,62	50,00	50,00	0,00	0,00	
040802 - Outras	alínea u) do nº 1 do art. 33 da Lei 75/2013, de 12 setembro	Incentivo à natalidade	Sérgio Pedro Martins de Almeida	210 241,62	33,25	33,25	0,00	0,00	
040802 - Outras	alínea u) do nº 1 do art. 33 da Lei 75/2013, de 12 setembro	Incentivo à natalidade	Sérgio Pedro Martins de Almeida	210 241,62	50,00	50,00	0,00	0,00	
040802 - Outras	alínea u) do nº 1 do art. 33 da Lei 75/2013, de 12 setembro	Incentivo à natalidade	Sérgio Pedro Martins de Almeida	210 241,62	45,47	45,47	0,00	0,00	
040802 - Outras	alínea u) do nº 1 do art. 33 da Lei 75/2013, de 12 setembro	Incentivo à natalidade	Sérgio Pedro Martins de Almeida	210 241,62	50,00	50,00	0,00	0,00	
040802 - Outras	alínea u) do nº 1 do art. 33 da Lei 75/2013, de 12 setembro	Incentivo à natalidade	Sérgio Pedro Martins de Almeida	210 241,62	50,00	50,00	0,00	0,00	
040802 - Outras	alínea u) do nº 1 do art. 33 da Lei 75/2013, de 12 setembro	Incentivo à natalidade	Sérgio Pedro Martins de Almeida	210 241,62	47,62	47,62	0,00	0,00	
040802 - Outras	alínea u) do nº 1 do art. 33 da Lei 75/2013, de 12 setembro	Incentivo à natalidade	Sérgio Pedro Martins de Almeida	210 241,62	50,00	50,00	0,00	0,00	
040802 - Outras	alínea ff) nº1 art. 33º da Lei nº 75/2013, 12 de setembro	Apoio na criação de bovinos	Silvério Tavares Martins	210 241,62	450,00	450,00	0,00	0,00	
040802 - Outras	alínea hh) do nº 1 art. 33º da Lei nº75/2013, 12 de setembro	Oferta de livros de fichas – ano letivo 2020/2021	Silvia Almeida Martins	210 241,62	47,74	47,74	0,00	0,00	
040802 - Outras	art. 9º da Lei nº 22/99 de 21 de abril, na sua redação atual	Compensação de membros de mesa – Eleição para a Assembleia da República 2019	Sílvia Augusto Mamouros	210 241,62	51,77	51,77	0,00	0,00	
040802 - Outras	art. 9º da Lei nº 22/99 de 21 de abril, na sua redação atual	Compensação de membros de mesa – Eleição para a Assembleia da República 2019	Silvia Catarina Paiva Pinto	210 241,62	51,77	51,77	0,00	0,00	
040802 - Outras	alínea hh) do nº 1 art. 33º da Lei nº75/2013, 12 de setembro	Oferta de livros de fichas – ano letivo 2020/2021	Silvia Cristina da Cunha Pinto	210 241,62	47,74	47,74	0,00	0,00	
040802 - Outras	art. 9º da Lei nº 22/99 de 21 de abril, na sua redação atual	Compensação de membros de mesa – Eleição para a Assembleia da República 2019	Silvia Maria Rocha Simões Castanheira	210 241,62	51,77	51,77	0,00	0,00	
040802 - Outras	alínea hh) do nº 1 art. 33º da Lei nº75/2013, 12 de setembro	Oferta de livros de fichas – ano letivo 2020/2021	Sílvia Patrícia Figueiredo de Almeida Santos	210 241,62	55,40	55,40	0,00	0,00	
040802 - Outras	art. 9º da Lei nº 22/99 de 21 de abril, na sua redação atual	Compensação de membros de mesa – Eleição para a Assembleia da República 2019	Sílvia Patrícia Figueiredo de Almeida Santos	210 241,62	51,77	51,77	0,00	0,00	

NOTA: Os compromissos sem entidade não são contabilizados neste mapa.

Transferências e Subsídios concedidos

Município de São Pedro do Sul

Ano: 2020

do período findo em 31 de Dezembro de 2020

Euros

Tipo de Despesa	Disposições Legais	Finalidade	Entidade Beneficiária	Despesas Orçamentadas	Despesas autorizadas	Despesas pagas	Despesas autorizadas e não pagas	Devolução ocorrida no exercicio	Observações
Transferências correntes									
040802 - Outras	alínea hh) do nº 1 art. 33º da Lei nº75/2013, 12 de setembro	Oferta de livros de fichas – ano letivo 2020/2021	Sílvia Teresa de Oliveira Pinto	210 241,62	30,00	30,00	0,00	0,00	
040802 - Outras	alínea u) do nº 1 do art. 33 da Lei 75/2013, de 12 setembro	Incentivo à natalidade	Sílvia Teresa de Oliveira Pinto	210 241,62	23,65	23,65	0,00	0,00	
040802 - Outras	alínea u) do nº 1 do art. 33 da Lei 75/2013, de 12 setembro	Incentivo à natalidade	Sílvia Teresa de Oliveira Pinto	210 241,62	50,00	50,00	0,00	0,00	
040802 - Outras	alínea u) do nº 1 do art. 33 da Lei 75/2013, de 12 setembro	Incentivo à natalidade	Sílvia Teresa de Oliveira Pinto	210 241,62	130,81	130,81	0,00	0,00	
040802 - Outras	alínea hh) do nº 1 art. 33º da Lei nº75/2013, 12 de setembro	Oferta de livros de fichas – ano letivo 2020/2021	Sofia Isabel de Lima Rocha do Cabo	210 241,62	43,20	43,20	0,00	0,00	
040802 - Outras	alínea hh) do nº 1 art. 33º da Lei nº75/2013, 12 de setembro	Oferta de livros de fichas – ano letivo 2020/2021	Sofia Isabel Girão Silva	210 241,62	30,00	30,00	0,00	0,00	
040802 - Outras	art. 9º da Lei nº 22/99 de 21 de abril, na sua redação atual	Compensação de membros de mesa – Eleição para a Assembleia da República 2019	Sofia Vasconcelos Barreto	210 241,62	51,77	51,77	0,00	0,00	
040802 - Outras	alínea hh) do nº 1 art. 33º da Lei nº75/2013, 12 de setembro	Oferta de livros de fichas – ano letivo 2020/2021	Sónia Cristina Gomes Pereira	210 241,62	47,74	47,74	0,00	0,00	
040802 - Outras	alínea hh) do nº 1 art. 33º da Lei nº75/2013, 12 de setembro	Subsídio para material escolar – ano letivo 2019/2020	Sónia Cristina Reis da Silva Almeida	210 241,62	8,00	8,00	0,00	0,00	
040802 - Outras	alínea hh) do nº 1 art. 33º da Lei nº75/2013, 12 de setembro	Oferta de livros de fichas – ano letivo 2020/2021	Sónia Cristina Reis da Silva Almeida	210 241,62	45,50	45,50	0,00	0,00	
040802 - Outras	alínea hh) do nº 1 art. 33º da Lei nº75/2013, 12 de setembro	Oferta de livros de fichas – ano letivo 2020/2021	Sónia Fátima Santos Machado	210 241,62	27,50	27,50	0,00	0,00	
040802 - Outras	art. 9º da Lei nº 22/99 de 21 de abril, na sua redação atual	Compensação de membros de mesa – Eleição para a Assembleia da República 2019	Sónia Maria Martins Barbosa	210 241,62	51,77	51,77	0,00	0,00	
040802 - Outras	art. 9º da Lei nº 22/99 de 21 de abril, na sua redação atual	Compensação de membros de mesa – Eleição para a Assembleia da República 2019	Sonia Marina de Almeida Rocha	210 241,62	51,77	51,77	0,00	0,00	
040802 - Outras	alínea hh) do nº 1 art. 33º da Lei nº75/2013, 12 de setembro	Oferta de livros de fichas – ano letivo 2020/2021	Sónia Marisa Nogueira Mateus	210 241,62	47,74	47,74	0,00	0,00	
040802 - Outras	alínea hh) do nº 1 art. 33º da Lei nº75/2013, 12 de setembro	Oferta de livros de fichas – ano letivo 2020/2021	Sónia Patrícia Paiva da Silva	210 241,62	43,20	43,20	0,00	0,00	
040802 - Outras	alínea hh) do nº 1 art. 33º da Lei nº75/2013, 12 de setembro	Oferta de livros de fichas – ano letivo 2020/2021	Sónia Raquel Gaspar Albuquerque Cardoso	210 241,62	27,70	27,70	0,00	0,00	
040802 - Outras	alínea hh) do nº 1 art. 33º da Lei nº75/2013, 12 de setembro	Oferta de livros de fichas – ano letivo 2020/2021	Sónia Raquel Gaspar Albuquerque Cardoso	210 241,62	27,70	27,70	0,00	0,00	
040802 - Outras	alínea hh) do nº 1 art. 33º da Lei nº75/2013, 12 de setembro	Oferta de livros de fichas – ano letivo 2020/2021	Soraia Patrícia Fernandes Pinto	210 241,62	41,00	41,00	0,00	0,00	
040802 - Outras	alínea hh) do nº 1 art. 33º da Lei nº75/2013, 12 de setembro	Oferta de livros de fichas – ano letivo 2020/2021	Susana Cristina Rodrigues Laranjas	210 241,62	43,20	43,20	0,00	0,00	

NOTA: Os compromissos sem entidade não são contabilizados neste mapa.

Transferências e Subsídios concedidos

Município de São Pedro do Sul

Ano: 2020

do período findo em 31 de Dezembro de 2020

Euros

Tipo de Despesa	Disposições Legais	Finalidade	Entidade Beneficiária	Despesas Orçamentadas	Despesas autorizadas	Despesas pagas	Despesas autorizadas e não pagas	Devolução ocorrida no exercicio	Observações
Transferências correntes									
040802 - Outras	alínea hh) do nº 1 art. 33º da Lei nº75/2013, 12 de setembro	Oferta de livros de fichas – ano letivo 2020/2021	Susana dos Santos Tavares	210 241,62	75,24	75,24	0,00	0,00	
040802 - Outras	alínea hh) do nº 1 art. 33º da Lei nº75/2013, 12 de setembro	Oferta de livros de fichas – ano letivo 2020/2021	Susana Manuela Pinho Barbosa	210 241,62	47,74	47,74	0,00	0,00	
040802 - Outras	alínea hh) do nº 1 art. 33º da Lei nº75/2013, 12 de setembro	Oferta de livros de fichas – ano letivo 2020/2021	Susana Margarida da Silva dos Reis	210 241,62	43,20	43,20	0,00	0,00	
040802 - Outras	alínea hh) do nº 1 art. 33º da Lei nº75/2013, 12 de setembro	Subsídio para material escolar – ano letivo 2019/2020	Susana Maria de Almeida	210 241,62	7,98	7,98	0,00	0,00	
040802 - Outras	alínea u) do nº 1 do art. 33 da Lei 75/2013, de 12 setembro	Incentivo à natalidade	Susana Patrícia dos Santos Fernandes	210 241,62	12,09	12,09	0,00	0,00	
040802 - Outras	alínea u) do nº 1 do art. 33 da Lei 75/2013, de 12 setembro	Incentivo à natalidade	Susana Patrícia dos Santos Fernandes	210 241,62	50,00	50,00	0,00	0,00	
040802 - Outras	alínea u) do nº 1 do art. 33 da Lei 75/2013, de 12 setembro	Incentivo à natalidade	Susana Patrícia dos Santos Fernandes	210 241,62	47,58	47,58	0,00	0,00	
040802 - Outras	alínea u) do nº 1 do art. 33 da Lei 75/2013, de 12 setembro	Incentivo à natalidade	Susana Patrícia dos Santos Fernandes	210 241,62	50,00	50,00	0,00	0,00	
040802 - Outras	alínea u) do nº 1 do art. 33 da Lei 75/2013, de 12 setembro	Incentivo à natalidade	Susana Patrícia dos Santos Fernandes	210 241,62	50,00	50,00	0,00	0,00	
040802 - Outras	alínea u) do nº 1 do art. 33 da Lei 75/2013, de 12 setembro	Incentivo à natalidade	Susana Patrícia dos Santos Fernandes	210 241,62	27,88	27,88	0,00	0,00	
040802 - Outras	alínea u) do nº 1 do art. 33 da Lei 75/2013, de 12 setembro	Incentivo à natalidade	Susana Patrícia dos Santos Fernandes	210 241,62	50,00	50,00	0,00	0,00	
040802 - Outras	alínea hh) do nº 1 art. 33º da Lei nº75/2013, 12 de setembro	Oferta de livros de fichas – ano letivo 2020/2021	Sylvie Valente Garcia Martins da Rocha	210 241,62	41,57	41,57	0,00	0,00	
040802 - Outras	alínea hh) do nº 1 art. 33º da Lei nº75/2013, 12 de setembro	Oferta de livros de fichas – ano letivo 2020/2021	Talitha Ferreira Giesteira	210 241,62	30,19	30,19	0,00	0,00	
040802 - Outras	alínea hh) do nº 1 art. 33º da Lei nº75/2013, 12 de setembro	Oferta de livros de fichas – ano letivo 2020/2021	Tânia Maria de Almeida Matos Vinagre	210 241,62	43,90	43,90	0,00	0,00	
040802 - Outras	alínea hh) do nº 1 art. 33º da Lei nº75/2013, 12 de setembro	Oferta de livros de fichas – ano letivo 2020/2021	Tânia Marisa Pinto Silva Teixeira	210 241,62	45,35	45,35	0,00	0,00	
040802 - Outras	alínea hh) do nº 1 art. 33º da Lei nº75/2013, 12 de setembro	Oferta de livros de fichas – ano letivo 2020/2021	Tânia Patrícia Pinho Santos	210 241,62	47,74	47,74	0,00	0,00	
040802 - Outras	alínea u) do nº 1 do art. 33 da Lei 75/2013, de 12 setembro	Incentivo à natalidade	Tânia Raquel da Silva Lopes	210 241,62	50,00	50,00	0,00	0,00	
040802 - Outras	alínea u) do nº 1 do art. 33 da Lei 75/2013, de 12 setembro	Incentivo à natalidade	Tânia Raquel da Silva Lopes	210 241,62	50,00	50,00	0,00	0,00	

NOTA: Os compromissos sem entidade não são contabilizados neste mapa.

Transferências e Subsídios concedidos

Município de São Pedro do Sul

Ano: 2020

do período findo em 31 de Dezembro de 2020

Euros

Tipo de Despesa	Disposições Legais	Finalidade	Entidade Beneficiária	Despesas Orçamentadas	Despesas autorizadas	Despesas pagas	Despesas autorizadas e não pagas	Devolução ocorrida no exercicio	Observações
Transferências correntes									
040802 - Outras	alínea u) do nº 1 do art. 33 da Lei 75/2013, de 12 setembro	Pagamento de bolsa de estudo a estudante do ensino superior	Tatiana Cardoso Vila Nova	210 241,62	2 128,00	2 128,00	0,00	0,00	
040802 - Outras	alínea u) do nº 1 do art. 33 da Lei 75/2013, de 12 setembro	Incentivo à natalidade	Telma da Silva Coval	210 241,62	48,21	48,21	0,00	0,00	
040802 - Outras	alínea u) do nº 1 do art. 33 da Lei 75/2013, de 12 setembro	Incentivo à natalidade	Telma da Silva Coval	210 241,62	49,37	49,37	0,00	0,00	
040802 - Outras	alínea u) do nº 1 do art. 33 da Lei 75/2013, de 12 setembro	Incentivo à natalidade	Telma da Silva Coval	210 241,62	50,00	50,00	0,00	0,00	
040802 - Outras	alínea u) do nº 1 do art. 33 da Lei 75/2013, de 12 setembro	Incentivo à natalidade	Telma da Silva Coval	210 241,62	50,00	50,00	0,00	0,00	
040802 - Outras	alínea hh) do nº 1 art. 33º da Lei nº75/2013, 12 de setembro	Oferta de livros de fichas – ano letivo 2020/2021	Telma Patrícia Sousa Marques	210 241,62	27,78	27,78	0,00	0,00	
040802 - Outras	alínea hh) do nº 1 art. 33º da Lei nº75/2013, 12 de setembro	Oferta de livros de fichas – ano letivo 2020/2021	Teresa Alexandra Pinto Martins	210 241,62	47,74	47,74	0,00	0,00	
040802 - Outras	art. 9º da Lei nº 22/99 de 21 de abril, na sua redação atual	Compensação de membros de mesa – Eleição para a Assembleia da República 2019	Teresa Alexandra Pinto Martins	210 241,62	51,77	51,77	0,00	0,00	
040802 - Outras	alínea hh) do nº 1 art. 33º da Lei nº75/2013, 12 de setembro	Oferta de livros de fichas – ano letivo 2020/2021	Teresa Augusta Junqueira Rodrigues	210 241,62	30,30	30,30	0,00	0,00	
040802 - Outras	alínea hh) do nº 1 art. 33º da Lei nº75/2013, 12 de setembro	Oferta de livros de fichas – ano letivo 2020/2021	Teresa Bizarro Pereira	210 241,62	43,90	43,90	0,00	0,00	
040802 - Outras	alínea hh) do nº 1 art. 33º da Lei nº75/2013, 12 de setembro	Oferta de livros de fichas – ano letivo 2020/2021	Teresa Cristina Magalhães Fonseca de Oliveira	210 241,62	47,74	0,00	47,74	0,00	
040802 - Outras	alínea hh) do nº 1 art. 33º da Lei nº75/2013, 12 de setembro	Oferta de livros de fichas – ano letivo 2020/2021	Teresa de Fátima Rodrigues	210 241,62	27,70	27,70	0,00	0,00	
040802 - Outras	alínea hh) do nº 1 art. 33º da Lei nº75/2013, 12 de setembro	Oferta de livros de fichas – ano letivo 2020/2021	Teresa Margarida Coutinho Dias	210 241,62	27,50	27,50	0,00	0,00	
040802 - Outras	alínea u) do nº 1 do art. 33 da Lei 75/2013, de 12 setembro	Pagamento de bolsa de estudo a estudante do ensino superior	Tiago André da Rocha Pereira	210 241,62	1 931,00	1 931,00	0,00	0,00	
040802 - Outras	art. 9º da Lei nº 22/99 de 21 de abril, na sua redação atual	Compensação de membros de mesa – Eleição para a Assembleia da República 2019	Tiago Manuel Ferreira de Almeida	210 241,62	51,77	51,77	0,00	0,00	
040802 - Outras	art. 9º da Lei nº 22/99 de 21 de abril, na sua redação atual	Compensação de membros de mesa – Eleição para a Assembleia da República 2019	Tiago Oliveira Duarte	210 241,62	51,77	51,77	0,00	0,00	
040802 - Outras	art. 9º da Lei nº 22/99 de 21 de abril, na sua redação atual	Compensação de membros de mesa – Eleição para a Assembleia da República 2019	Valentim Manuel Silva Costa	210 241,62	51,77	51,77	0,00	0,00	
040802 - Outras	art. 9º da Lei nº 22/99 de 21 de abril, na sua redação atual	Compensação de membros de mesa – Eleição para a Assembleia da República 2019	Vasco Manuel Simões Reis	210 241,62	51,77	51,77	0,00	0,00	

NOTA: Os compromissos sem entidade não são contabilizados neste mapa.

Transferências e Subsídios concedidos

Município de São Pedro do Sul

Ano: 2020

do período findo em 31 de Dezembro de 2020

Euros

Tipo de Despesa	Disposições Legais	Finalidade	Entidade Beneficiária	Despesas Orçamentadas	Despesas autorizadas	Despesas pagas	Despesas autorizadas e não pagas	Devolução ocorrida no exercicio	Observações
Transferências correntes									
040802 - Outras	alínea hh) do nº 1 art. 33º da Lei nº75/2013, 12 de setembro	Oferta de livros de fichas – ano letivo 2020/2021	Vera Lúcia Correia Abreu Rodrigues	210 241,62	43,90	43,90	0,00	0,00	
040802 - Outras	alínea hh) do nº 1 art. 33º da Lei nº75/2013, 12 de setembro	Oferta de livros de fichas – ano letivo 2020/2021	Vera Lúcia da Rocha Cela	210 241,62	60,38	60,38	0,00	0,00	
040802 - Outras	art. 9º da Lei nº 22/99 de 21 de abril, na sua redação atual	Compensação de membros de mesa – Eleição para a Assembleia da República 2019	Vera Lúcia de Oliveira Santos	210 241,62	51,77	51,77	0,00	0,00	
040802 - Outras	alínea u) do nº 1 do art. 33 da Lei 75/2013, de 12 setembro	Incentivo à natalidade	Vera Lúcia de Sousa Marinho	210 241,62	50,00	50,00	0,00	0,00	
040802 - Outras	alínea u) do nº 1 do art. 33 da Lei 75/2013, de 12 setembro	Incentivo à natalidade	Vera Lúcia de Sousa Marinho	210 241,62	50,00	50,00	0,00	0,00	
040802 - Outras	alínea u) do nº 1 do art. 33 da Lei 75/2013, de 12 setembro	Incentivo à natalidade	Vera Lúcia de Sousa Marinho	210 241,62	50,00	50,00	0,00	0,00	
040802 - Outras	alínea hh) do nº 1 art. 33º da Lei nº75/2013, 12 de setembro	Oferta de livros de fichas – ano letivo 2020/2021	Vera Lúcia de Sousa Marinho	210 241,62	27,70	27,70	0,00	0,00	
040802 - Outras	alínea u) do nº 1 do art. 33 da Lei 75/2013, de 12 setembro	Incentivo à natalidade	Vera Lúcia de Sousa Marinho	210 241,62	100,00	100,00	0,00	0,00	
040802 - Outras	alínea u) do nº 1 do art. 33 da Lei 75/2013, de 12 setembro	Incentivo à natalidade	Vera Lúcia de Sousa Marinho	210 241,62	50,00	50,00	0,00	0,00	
040802 - Outras	alínea u) do nº 1 do art. 33 da Lei 75/2013, de 12 setembro	Incentivo à natalidade	Vera Lúcia de Sousa Marinho	210 241,62	50,00	50,00	0,00	0,00	
040802 - Outras	alínea u) do nº 1 do art. 33 da Lei 75/2013, de 12 setembro	Incentivo à natalidade	Vera Lúcia de Sousa Marinho	210 241,62	100,00	100,00	0,00	0,00	
040802 - Outras	alínea hh) do nº 1 art. 33º da Lei nº75/2013, 12 de setembro	Oferta de livros de fichas – ano letivo 2020/2021	Vera Lúcia Pereira de Oliveira	210 241,62	30,30	30,30	0,00	0,00	
040802 - Outras	art. 9º da Lei nº 22/99 de 21 de abril, na sua redação atual	Compensação de membros de mesa – Eleição para a Assembleia da República 2019	Vera Lúcia Tavares de Matos	210 241,62	51,77	51,77	0,00	0,00	
040802 - Outras	alínea ff) nº1 art. 33º da Lei nº 75/2013, 12 de setembro	Apoio na criação de bovinos	Vera Lúcia Tavares dos Santos	210 241,62	525,00	525,00	0,00	0,00	
040802 - Outras	alínea u) do nº 1 do art. 33 da Lei 75/2013, de 12 setembro	Incentivo à natalidade	Vera Mónica Sousa Monteiro	210 241,62	50,00	50,00	0,00	0,00	
040802 - Outras	alínea u) do nº 1 do art. 33 da Lei 75/2013, de 12 setembro	Incentivo à natalidade	Vera Mónica Sousa Monteiro	210 241,62	50,00	50,00	0,00	0,00	

NOTA: Os compromissos sem entidade não são contabilizados neste mapa.

Transferências e Subsídios concedidos

Município de São Pedro do Sul

Ano: 2020

do período findo em 31 de Dezembro de 2020

Euros

Tipo de Despesa	Disposições Legais	Finalidade	Entidade Beneficiária	Despesas Orçamentadas	Despesas autorizadas	Despesas pagas	Despesas autorizadas e não pagas	Devolução ocorrida no exercicio	Observações
Transferências correntes									
040802 - Outras	alínea u) do nº 1 do art. 33 da Lei 75/2013, de 12 setembro	Incentivo à natalidade	Vera Mónica Sousa Monteiro	210 241,62	178,14	178,14	0,00	0,00	
040802 - Outras	art. 13º da portaria nº 128/2009 de 30/01	Contrato de Emprego Inserção -Bolsa e Subsídio de Refeição	Víctor Manuel Gomes da Cruz	210 241,62	1 291,68	1 291,68	0,00	0,00	
040802 - Outras	alínea ff) nº1 art. 33º da Lei nº 75/2013, 12 de setembro	Apoio na criação de bovinos	Victor Mário de Matos Gomes	210 241,62	1 725,00	1 725,00	0,00	0,00	
040802 - Outras	art. 9º da Lei nº 22/99 de 21 de abril, na sua redação atual	Compensação de membros de mesa – Eleição para a Assembleia da República 2019	Vitor Hugo Oliveira Lourenço	210 241,62	51,77	51,77	0,00	0,00	
040802 - Outras	alínea hh) do nº 1 art. 33º da Lei nº75/2013, 12 de setembro	Oferta de livros de fichas – ano letivo 2020/2021	Wauleida da Silva Bessa	210 241,62	73,39	73,39	0,00	0,00	
040802 - Outras	alínea hh) do nº 1 art. 33º da Lei nº75/2013, 12 de setembro	Subsídio para material escolar – ano letivo 2019/2020	Wauleida da Silva Bessa	210 241,62	16,00	16,00	0,00	0,00	
040802 - Outras	alínea hh) do nº 1 art. 33º da Lei nº75/2013, 12 de setembro	Oferta de livros de fichas – ano letivo 2020/2021	Zélia Maria de Almeida Paiva Oliveira	210 241,62	40,58	40,58	0,00	0,00	
Total de Transferências correntes				**1 756 260,28**	**1 719 840,66**	**1 595 282,40**	**124 558,26**	**0,00**	
Transferências de capital									
080501 - Continente	al. ff) do nº 1 do art. 33 do Anexo I da Lei nº 75/2013	Transferência de comparticipação em projeto de investimento	Associação de Municípios do Planalto Beirão	282 171,94	4 583,00	4 583,00	0,00	0,00	
080501 - Continente	al. ff) do nº 1 do art. 33 do Anexo I da Lei nº 75/2013	Transferência de comparticipação em projeto de investimento	Associação de Municípios do Planalto Beirão	282 171,94	4 583,00	4 583,00	0,00	0,00	
080501 - Continente	al. ff) do nº 1 do art. 33 do Anexo I da Lei nº 75/2013	Transferência de comparticipação em projeto de investimento	Associação de Municípios do Planalto Beirão	282 171,94	46 740,00	46 740,00	0,00	0,00	
080501 - Continente	al. ff) do nº 1 do art. 33 do Anexo I da Lei nº 75/2013	Transferência de comparticipação em projeto de investimento	Associação de Municípios do Planalto Beirão	282 171,94	4 124,70	4 124,70	0,00	0,00	
080501 - Continente	al. ff) do nº 1 do art. 33 do Anexo I da Lei nº 75/2013	Transferência de comparticipação em projeto de investimento	Associação de Municípios do Planalto Beirão	282 171,94	3 003,08	3 003,08	0,00	0,00	
080501 - Continente	al. ff) do nº 1 do art. 33 do Anexo I da Lei nº 75/2013	Transferência de comparticipação em projeto de investimento	Associação de Municípios do Planalto Beirão	282 171,94	4 207,95	4 207,95	0,00	0,00	
080501 - Continente	al. ff) do nº 1 do art. 33 do Anexo I da Lei nº 75/2013	Transferência de comparticipação em projeto de investimento	Comunidade Intermunicipal Viseu - Dão Lafões	282 171,94	290,96	0,00	290,96	0,00	
080501 - Continente	al. ff) do nº 1 do art. 33 do Anexo I da Lei nº 75/2013	Transferência de comparticipação em projeto de investimento	Comunidade Intermunicipal Viseu - Dão Lafões	282 171,94	1 711,05	0,00	1 711,05	0,00	
080501 - Continente	al. ff) do nº 1 do art. 33 do Anexo I da Lei nº 75/2013	Transferência de comparticipação em projeto de investimento	União das Freguesias de Carvalhais e Candal	282 171,94	200 000,00	150 000,00	50 000,00	0,00	
080701 - Instituições sem fins lucrativos	al. ff) do nº 1 do art. 33 do Anexo I da Lei nº 75/2013	Transferência de comparticipação em projeto de investimento	ACRAF - Associação Cultural e Recreativa da Amizade de Freixo	214 832,42	25 000,00	25 000,00	0,00	0,00	

NOTA: Os compromissos sem entidade não são contabilizados neste mapa.

Transferências e Subsídios concedidos

Município de São Pedro do Sul

Ano: 2020

do período findo em 31 de Dezembro de 2020

Euros

Tipo de Despesa	Disposições Legais	Finalidade	Entidade Beneficiária	Despesas Orçamentadas	Despesas autorizadas	Despesas pagas	Despesas autorizadas e não pagas	Devolução ocorrida no exercicio	Observações
Transferências de capital									
080701 - Instituições sem fins lucrativos	al. ff) do nº 1 do art. 33 do Anexo I da Lei nº 75/2013	Transferência de comparticipação em projeto de investimento	Associação Cultural de Drizes	214 832,42	49 970,00	20 000,00	29 970,00	0,00	
080701 - Instituições sem fins lucrativos	alínea u) do nº 1 art. 33º da Lei nº75/2013, 12 de setembro	Apoio para construção do novo quartel	Associação Humanitária dos Bombeiros Voluntários de Santa Cruz da Trapa	214 832,42	18 301,44	18 301,44	0,00	0,00	
080701 - Instituições sem fins lucrativos	alínea u) do nº 1 art. 33º da Lei nº75/2013, 12 de setembro	Apoio para construção do novo quartel	Associação Humanitária dos Bombeiros Voluntários de Santa Cruz da Trapa	214 832,42	63 960,98	63 960,98	0,00	0,00	
080701 - Instituições sem fins lucrativos	alínea u) do nº 1 art. 33º da Lei nº75/2013, 12 de setembro	Apoio para aquisição de cisterna	Associação Humanitária dos Bombeiros Voluntários S. Pedro Sul	214 832,42	28 000,00	28 000,00	0,00	0,00	
080701 - Instituições sem fins lucrativos	alínea u) do nº 1 art. 33º da Lei nº75/2013, 12 de setembro	Orçamento Participativo 2019	Associação Humanitária dos Bombeiros Voluntários S. Pedro Sul	214 832,42	19 500,00	19 500,00	0,00	0,00	
Total de Transferências de capital				**497 004,36**	**473 976,16**	**392 004,15**	**81 972,01**	**0,00**	

NOTA: Os compromissos sem entidade não são contabilizados neste mapa.

Município de São Pedro do Sul

Ano: 2020
Mês: Apuramentos

Encargos Contratuais

Euros

Nº Contrato	NIF Fornecedor	Data de Celebração	Preço Base	Preço Contratual	Data de Conclusão (inicial)	Data de Conclusão (revista)	Visto Tribunal de Contas	
							Número do Registo	Data
17	**501145575**	**2016-04-07**	**78 463,32**	**61 138,84**	**13/12/2016**	**13/12/2016**		

.: Lista de CPV's

Código	Descrição
45232460-4	Obras de saneamento

.: Lista de Compromissos

Nº Sequencial	Serviço Requisitante	Documento	Valor
15636	01 - Câmara Muni. / Orgãos da autarqui	COMP.PRÈVI: OBRA 17/2016/2016	54 462,43

14	**501145575**	**2016-05-11**	**240 899,84**	**163 995,74**	**31/08/2017**	**31/08/2017**

.: Lista de CPV's

Código	Descrição
45232460-4	Obras de saneamento

.: Lista de Compromissos

Nº Sequencial	Serviço Requisitante	Documento	Valor
15807	01 - Câmara Muni. / Orgãos da autarqui	COMP.PRÈVI: OBRA 14/2016/2016	131 229,16

366	**500697370**	**2016-06-13**	**252 765,00**	**252 765,00**	**12/06/2019**	**12/06/2019**

.: Lista de CPV's

Código	Descrição
65200000-5	Serviços de distribuição de gás e serviços conexos

.: Lista de Compromissos

Nº Sequencial	Serviço Requisitante	Documento	Valor
15973	01 - Câmara Muni. / Orgãos da autarqui	CONTR.: aPROV_366/16/2016	317 330,81

.: Lista de Pagamentos

Classificações Orçamentais			Data do primeiro pagam.	Pagament. no ano [N]	Pag.previst. até final do ano [N]	Pagament. acumulad. até [N-1]	Pagamentos previstos para anos futuros				
Fonte Finan.	Rúbrica	Descrição					[N+1]	[N+2]	[N+3]	[N+4]	Anos seguintes
RP	D02	Aquisição de bens e serviços	29/11/2016	0,00	0,00	187 873,83	0,00	0,00	0,00	0,00	0,00

376	**500248036**	**2016-11-07**	**13 771,40**	**13 771,40**	**06/11/2019**	**06/11/2019**

.: Lista de CPV's

Código	Descrição
09122000-0	Propano e butano
09135100-5	Combustível para aquecimento

.: Lista de Compromissos

Nº Sequencial	Serviço Requisitante	Documento	Valor
17179	12 - Aprovisionamento	CONTR.: Aprov_376/16/2016	17 252,36
18506	12 - Aprovisionamento	CONTR.: APROV_376/16/2017	7 229,76

.: Lista de Pagamentos

Classificações Orçamentais			Data do primeiro pagam.	Pagament. no ano [N]	Pag.previst. até final do ano [N]	Pagament. acumulad. até [N-1]	Pagamentos previstos para anos futuros				
Fonte Finan.	Rúbrica	Descrição					[N+1]	[N+2]	[N+3]	[N+4]	Anos seguintes
RP	D02	Aquisição de bens e serviços	21/02/2017	1 252,83	0,00	3 927,40	0,00	0,00	0,00	0,00	0,00
RP	D02	Aquisição de bens e serviços	21/02/2017	1 412,15	0,00	8 735,58	0,00	0,00	0,00	0,00	0,00

Município de São Pedro do Sul

Ano: 2020
Mês: Apuramentos

Encargos Contratuais

Euros

Nº Contrato	NIF Fornecedor	Data de Celebração	Preço Base	Preço Contratual	Data de Conclusão (inicial)	Data de Conclusão (revista)	Visto Tribunal de Contas	
							Número do Registo	Data
25	**501145575**	**2016-11-30**	**142 755,05**	**126 926,54**	**30/10/2017**	**30/10/2017**		

.: Lista de CPV's

Código	Descrição
45232460-4	Obras de saneamento

.: Lista de Compromissos

Nº Sequencial	Serviço Requisitante	Documento	Valor
17253	01 - Câmara Muni. / Orgãos da autarqui	COMP.PRÈVI: OBRA 25/2016/2016	84 308,24
19990	01 - Câmara Muni. / Orgãos da autarqui	COMP.PRÈVI: OBRA 25/2016/2017	6 321,31

378	**504615947**	**2016-12-27**	**40 560,48**	**36 097,06**	**28/11/2019**	**28/11/2019**		

.: Lista de CPV's

Código	Descrição
64200000-8	Serviços de telecomunicações

.: Lista de Compromissos

Nº Sequencial	Serviço Requisitante	Documento	Valor
17764	01 - Câmara Muni. / Orgãos da autarqui	CONTR.: MEO- P378/16/2016	53 078,27
23881	01 - Câmara Muni. / Orgãos da autarqui	CONTR.: Aprov_378/2/2019	24 454,47

.: Lista de Pagamentos

Classificações Orçamentais			Data do primeiro pagam.	Pagament. no ano [N]	Pag.previst. até final do ano [N]	Pagament. acumulad. até [N-1]	Pagamentos previstos para anos futuros				
Fonte Finan.	Rúbrica	Descrição					[N+1]	[N+2]	[N+3]	[N+4]	Anos seguintes
RP	D02	Aquisição de bens e serviços	17/02/2017	4 565,43	0,00	56 479,77	0,00	0,00	0,00	0,00	0,00

26	**504032542**	**2017-01-17**	**4 443 078,00**	**4 037 440,01**	**05/07/2021**	**05/07/2021**	**166/2017**	**05/04/2017**

.: Lista de CPV's

Código	Descrição
45252127-4	Estação de tratamento de águas residuais

.: Lista de Compromissos

Nº Sequencial	Serviço Requisitante	Documento	Valor
18080	01 - Câmara Muni. / Orgãos da autarqui	COMP.PRÈVI: OBRA 26/2016/2017	1 239 218,59
24225	09 - Departamento da Administração Ge	COMP.PRÈVI: RPOBRA26/16/2019	58 740,05
24226	09 - Departamento da Administração Ge	COMP.PRÈVI: RP2OBRA26/16/2019	4 254,21
24228	09 - Departamento da Administração Ge	COMP.PRÈVI: RP3OBRA26/16/2019	7 470,85
24704	09 - Departamento da Administração Ge	COMP.PRÈVI: MGD2781/19/2019	7 368,47
24705	09 - Departamento da Administração Ge	COMP.PRÈVI: MGD3170/19/2019	4 571,66

.: Lista de Pagamentos

Classificações Orçamentais			Data do primeiro pagam.	Pagament. no ano [N]	Pag.previst. até final do ano [N]	Pagament. acumulad. até [N-1]	Pagamentos previstos para anos futuros				
Fonte Finan.	Rúbrica	Descrição					[N+1]	[N+2]	[N+3]	[N+4]	Anos seguintes
RP	D06	Aquisição de bens de capital	14/08/2017	687 192,51	0,00	2 736 375,23	0,00	0,00	0,00	0,00	0,00

Município de São Pedro do Sul

Ano: 2020
Mês: Apuramentos

Encargos Contratuais

Euros

Nº Contrato	NIF Fornecedor	Data de Celebração	Preço Base	Preço Contratual	Data de Conclusão (inicial)	Data de Conclusão (revista)	Visto Tribunal de Contas	
							Número do Registo	Data
386	**513192271**	**2017-01-19**	**33 948,00**	**6 789,60**	**18/01/2020**	**18/01/2020**		

.: Lista de CPV's

Código	Descrição
85200000-1	Serviços de veterinária

.: Lista de Compromissos

Nº Sequencial	Serviço Requisitante	Documento	Valor
18163	01 - Câmara Muni. / Orgãos da autarqui	CONTR.: Aprov_386/16/2017	19 237,74

.: Lista de Pagamentos

Classificações Orçamentais			Data do primeiro pagam.	Pagament. no ano [N]	Pag.previst. até final do ano [N]	Pagament. acumulad. até [N-1]	Pagamentos previstos para anos futuros				
Fonte Finan.	Rúbrica	Descrição					[N+1]	[N+2]	[N+3]	[N+4]	Anos seguintes
RP	D02	Aquisição de bens e serviços	26/05/2017	1 697,40	0,00	17 540,34	0,00	0,00	0,00	0,00	0,00

391	**211798231**	**2017-01-30**	**22 140,00**	**22 140,00**	**23/02/2020**	**23/02/2020**

.: Lista de CPV's

Código	Descrição
72413000-8	Serviços de concepção de sítios da World Wide Web (WWW)

.: Lista de Compromissos

Nº Sequencial	Serviço Requisitante	Documento	Valor
18396	01 - Câmara Muni. / Orgãos da autarqui	CONTR.: 391/2017/2017	22 140,00

.: Lista de Pagamentos

Classificações Orçamentais			Data do primeiro pagam.	Pagament. no ano [N]	Pag.previst. até final do ano [N]	Pagament. acumulad. até [N-1]	Pagamentos previstos para anos futuros				
Fonte Finan.	Rúbrica	Descrição					[N+1]	[N+2]	[N+3]	[N+4]	Anos seguintes
RP	D02	Aquisição de bens e serviços	07/03/2017	1 230,00	615,00	20 910,00	0,00	0,00	0,00	0,00	0,00

385	**173706517**	**2017-02-06**	**66 420,00**	**66 420,00**	**05/02/2020**	**05/02/2020**

.: Lista de CPV's

Código	Descrição
79110000-8	Serviços de assessoria e representação jurídicas

.: Lista de Compromissos

Nº Sequencial	Serviço Requisitante	Documento	Valor
18304	01 - Câmara Muni. / Orgãos da autarqui	CONTR.: APROV_385/16/2017	112 545,00

.: Lista de Pagamentos

Classificações Orçamentais			Data do primeiro pagam.	Pagament. no ano [N]	Pag.previst. até final do ano [N]	Pagament. acumulad. até [N-1]	Pagamentos previstos para anos futuros				
Fonte Finan.	Rúbrica	Descrição					[N+1]	[N+2]	[N+3]	[N+4]	Anos seguintes
RP	D011	Remunerações Certas e Permanentes	23/03/2017	5 535,00	0,00	60 885,00	0,00	0,00	0,00	0,00	0,00

8	**513444270**	**2017-02-06**	**73 707,10**	**73 678,10**	**07/08/2017**	**07/08/2017**

.: Lista de CPV's

Código	Descrição
45233220-7	Pavimentação de estradas

.: Lista de Compromissos

Nº Sequencial	Serviço Requisitante	Documento	Valor
18291	01 - Câmara Muni. / Orgãos da autarqui	COMP.PRÈVI: OBRA 8/2017/2017	73 678,10

.: Lista de Pagamentos

Classificações Orçamentais			Data do primeiro pagam.	Pagament. no ano [N]	Pag.previst. até final do ano [N]	Pagament. acumulad. até [N-1]	Pagamentos previstos para anos futuros				
Fonte Finan.	Rúbrica	Descrição					[N+1]	[N+2]	[N+3]	[N+4]	Anos seguintes
RP	D06	Aquisição de bens de capital	29/11/2017	0,00	0,00	72 925,37	0,00	0,00	0,00	0,00	0,00

Município de São Pedro do Sul

Ano: 2020
Mês: Apuramentos

Encargos Contratuais

Euros

Nº Contrato	NIF Fornecedor	Data de Celebração	Preço Base	Preço Contratual	Data de Conclusão (inicial)	Data de Conclusão (revista)	Visto Tribunal de Contas	
							Número do Registo	Data
17	**513444270**	**2017-02-10**	**50 000,00**	**49 964,39**	**10/07/2017**	**10/07/2017**		

.: Lista de CPV's

Código	Descrição
45233140-2	Obras em estradas

.: Lista de Compromissos

Nº Sequencial	Serviço Requisitante	Documento	Valor
18343	01 - Câmara Muni. / Orgãos da autarqui	AVISOS DR: OBRA 17/2017/2017	49 964,40
22072	09 - Departamento da Administração Ge	COMP.PRÈVI: RV OBRA33/16/2018	748,36
23869	09 - Departamento da Administração Ge	COMP.PRÈVI: MGD11895/18/2018	785,51

.: Lista de Pagamentos

Classificações Orçamentais			Data do primeiro pagam.	Pagament. no ano [N]	Pag.previst. até final do ano [N]	Pagament. acumulad. até [N-1]	Pagamentos previstos para anos futuros				
Fonte Finan.	Rúbrica	Descrição					[N+1]	[N+2]	[N+3]	[N+4]	Anos seguintes
RP	D06	Aquisição de bens de capital	30/11/2017	0,00	0,00	50 749,91	0,00	0,00	0,00	0,00	0,00

22	**505896346**	**2017-02-10**	**14 999,00**	**14 994,76**	**17/05/2017**	**17/05/2017**

.: Lista de CPV's

Código	Descrição
45112700-2	Trabalhos de paisagismo

.: Lista de Compromissos

Nº Sequencial	Serviço Requisitante	Documento	Valor
18394	01 - Câmara Muni. / Orgãos da autarqui	COMP.PRÈVI: OBRA 22/2017/2017	14 994,76

37	**501145575**	**2017-02-22**	**109 922,00**	**94 980,17**	**01/09/2017**	**01/09/2017**

.: Lista de CPV's

Código	Descrição
45232150-8	Obras relacionadas com condutas para abastecimento de água

.: Lista de Compromissos

Nº Sequencial	Serviço Requisitante	Documento	Valor
18372	01 - Câmara Muni. / Orgãos da autarqui	COMP.PRÈVI: OBRA 37/2016/2017	94 980,16
22965	09 - Departamento da Administração Ge	COMP.PRÈVI: RPOBRA37/16/2018	0,00

389	**500697370**	**2017-03-06**	**413 963,88**	**413 963,88**	**05/03/2019**	**05/03/2019**

.: Lista de CPV's

Código	Descrição
09100000-0	Combustíveis

.: Lista de Compromissos

Nº Sequencial	Serviço Requisitante	Documento	Valor
18504	01 - Câmara Muni. / Orgãos da autarqui	CONTR.: APROV_389_1/2017	801 505,33
18505	01 - Câmara Muni. / Orgãos da autarqui	CONTR.: APROV_389_2/2017	41 487,97

.: Lista de Pagamentos

Classificações Orçamentais			Data do primeiro pagam.	Pagament. no ano [N]	Pag.previst. até final do ano [N]	Pagament. acumulad. até [N-1]	Pagamentos previstos para anos futuros				
Fonte Finan.	Rúbrica	Descrição					[N+1]	[N+2]	[N+3]	[N+4]	Anos seguintes
RP	D02	Aquisição de bens e serviços	23/06/2017	0,00	0,00	26 291,25	0,00	0,00	0,00	0,00	0,00
RP	D02	Aquisição de bens e serviços	23/06/2017	0,00	0,00	557 536,02	0,00	0,00	0,00	0,00	0,00

Município de São Pedro do Sul

Ano: 2020
Mês: Apuramentos

Encargos Contratuais

Euros

Nº Contrato	NIF Fornecedor	Data de Celebração	Preço Base	Preço Contratual	Data de Conclusão (inicial)	Data de Conclusão (revista)	Visto Tribunal de Contas	
							Número do Registo	Data
11	**501145575**	**2017-03-14**	**66 850,00**	**66 721,70**	**11/08/2017**	**11/08/2017**		

.: Lista de CPV's

Código	Descrição
45233140-2	Obras em estradas

.: Lista de Compromissos

Nº Sequencial	Serviço Requisitante	Documento	Valor
18431	01 - Câmara Muni. / Orgãos da autarqui	COMP.PRÈVI: OBRA 11/201/2017	66 742,90

06	**506874273**	**2017-03-21**	**227 751,00**	**183 062,00**	**12/02/2018**	**12/02/2018**		

.: Lista de CPV's

Código	Descrição
45232460-4	Obras de saneamento

.: Lista de Compromissos

Nº Sequencial	Serviço Requisitante	Documento	Valor
18509	01 - Câmara Muni. / Orgãos da autarqui	COMP.PRÈVI: Obra 6/2017/2017	178 615,95

390	**207396515**	**2017-03-28**	**20 664,00**	**20 664,00**	**27/03/2018**	**27/03/2018**		

.: Lista de CPV's

Código	Descrição
85200000-1	Serviços de veterinária

.: Lista de Compromissos

Nº Sequencial	Serviço Requisitante	Documento	Valor
18714	01 - Câmara Muni. / Orgãos da autarqui	CONTR.: Aprov_390/17/2017	16 044,00

29	**503864960**	**2017-03-30**	**1 836 158,22**	**1 642 898,73**	**05/07/2019**	**05/07/2019**	**2087/2017**	**07/06/2017**

.: Lista de CPV's

Código	Descrição
45212350-4	Edifícios de especial interesse histórico ou arquitectónico

.: Lista de Compromissos

Nº Sequencial	Serviço Requisitante	Documento	Valor
18826	09 - Departamento da Administração Ge	DOC.INTERN: obra 29/2016/2017	963 392,23
28587	06 - D.E.P.	DOC.INTERN: RP 1 OBRA nº29/2016/2020	54 234,36

.: Lista de Pagamentos

Classificações Orçamentais			Data do primeiro pagam.	Pagament. no ano [N]	Pag.previst. até final do ano [N]	Pagament. acumulad. até [N-1]	Pagamentos previstos para anos futuros				
Fonte Finan.	Rúbrica	Descrição					[N+1]	[N+2]	[N+3]	[N+4]	Anos seguintes
RP	D06	Aquisição de bens de capital	07/12/2017	54 234,36	0,00	1 625 470,96	0,00	0,00	0,00	0,00	0,00

400	**501991220**	**2017-06-20**	**73 187,46**	**73 187,46**	**19/06/2022**	**19/06/2022**		

.: Lista de CPV's

Código	Descrição
79800000-2	Serviços de impressão e afins

.: Lista de Compromissos

Nº Sequencial	Serviço Requisitante	Documento	Valor
19374	12 - Aprovisionamento	CONTR.: Aprov_400/17/2017	154 378,87

.: Lista de Pagamentos

Classificações Orçamentais			Data do primeiro pagam.	Pagament. no ano [N]	Pag.previst. até final do ano [N]	Pagament. acumulad. até [N-1]	Pagamentos previstos para anos futuros				
Fonte Finan.	Rúbrica	Descrição					[N+1]	[N+2]	[N+3]	[N+4]	Anos seguintes
RP	D02	Aquisição de bens e serviços	26/10/2017	22 826,20	0,00	35 189,20	14 637,49	7 318,75	0,00	0,00	0,00

Município de São Pedro do Sul

Ano: 2020
Mês: Apuramentos

Encargos Contratuais

Euros

Nº Contrato	NIF Fornecedor	Data de Celebração	Preço Base	Preço Contratual	Data de Conclusão (inicial)	Data de Conclusão (revista)	Visto Tribunal de Contas	
							Número do Registo	Data
409	**505261898**	**2017-07-17**	**19 557,15**	**19 557,15**	**16/07/2020**	**16/07/2020**		

.: Lista de CPV's

Código	Descrição
79212300-6	Serviços de revisão legal de contas

.: Lista de Compromissos

Nº Sequencial	Serviço Requisitante	Documento	Valor
19481	03 - Financeira	CONTR.: Aprov_409/17/2017	38 027,68

.: Lista de Pagamentos

Classificações Orçamentais			Data do primeiro pagam.	Pagament. no ano [N]	Pag.previst. até final do ano [N]	Pagament. acumulad. até [N-1]	Pagamentos previstos para anos futuros				
Fonte Finan.	Rúbrica	Descrição					[N+1]	[N+2]	[N+3]	[N+4]	Anos seguintes
RP	D02	Aquisição de bens e serviços	26/03/2018	5 975,75	0,00	13 581,26	0,00	0,00	0,00	0,00	0,00

410	**502161078**	**2017-08-08**	**24 600,00**	**24 600,00**	**07/08/2018**	**07/08/2018**

.: Lista de CPV's

Código	Descrição
79221000-9	Serviços de consultoria fiscal

.: Lista de Compromissos

Nº Sequencial	Serviço Requisitante	Documento	Valor
19566	03 - Financeira	CONTR.: Aprov_410/2017	41 027,90

34	**502107120**	**2017-09-25**	**70 000,00**	**69 994,34**	**02/02/2018**	**02/02/2018**

.: Lista de CPV's

Código	Descrição
45233220-7	Pavimentação de estradas

.: Lista de Compromissos

Nº Sequencial	Serviço Requisitante	Documento	Valor
19989	09 - Departamento da Administração Ge	FIC-DEP: Obra34/2017/2017	68 680,90

421	**500125996**	**2017-11-23**	**45 200,04**	**45 200,04**	**03/12/2017**	**03/12/2017**

.: Lista de CPV's

Código	Descrição
34110000-1	Automóveis de passageiros

.: Lista de Compromissos

Nº Sequencial	Serviço Requisitante	Documento	Valor
20473	20 - Serviços de Apoio Mecânico	CONTR.: Aprov421/17/2017	90 400,08

1	**508005833**	**2017-12-05**	**489 720,00**	**4 408,00**	**07/06/2019**	**07/06/2019**

.: Lista de CPV's

Código	Descrição
45211350-7	Edifícios multifuncionais

.: Lista de Compromissos

Nº Sequencial	Serviço Requisitante	Documento	Valor
20024	01 - Câmara Muni. / Orgãos da autarqui	COMP.PRÈVI: OBRA 3/16TM/2017	4 672,48

Município de São Pedro do Sul

Ano: 2020
Mês: Apuramentos

Encargos Contratuais

Euros

Nº Contrato	NIF Fornecedor	Data de Celebração	Preço Base	Preço Contratual	Data de Conclusão (inicial)	Data de Conclusão (revista)	Visto Tribunal de Contas	
							Número do Registo	Data
430	**510621694**	**2018-01-02**	**8 764,17**	**8 764,16**	**31/12/2020**	**31/12/2020**		

.: Lista de CPV's

Código	Descrição
71631200-2	Serviços técnicos de inspecção automóvel

.: Lista de Compromissos

Nº Sequencial	Serviço Requisitante	Documento	Valor
24961	12 - Aprovisionamento	CONTR.: Aprov_430/2019	5 943,59

.: Lista de Pagamentos

Classificações Orçamentais			Data do primeiro pagam.	Pagament. no ano [N]	Pag.previst. até final do ano [N]	Pagament. acumulad. até [N-1]	Pagamentos previstos para anos futuros				
Fonte Finan.	Rúbrica	Descrição					[N+1]	[N+2]	[N+3]	[N+4]	Anos seguintes
RP	D02	Aquisição de bens e serviços	30/05/2019	2 596,17	1 040,23	2 307,19	0,00	0,00	0,00	0,00	0,00

8	**500183872**	**2018-01-23**	**19 112,36**	**19 112,36**	**05/02/2018**	**05/02/2018**

.: Lista de CPV's

Código	Descrição
42122220-8	Bombas para águas residuais

.: Lista de Compromissos

Nº Sequencial	Serviço Requisitante	Documento	Valor
21121	19 - Protecção Civil e Meio Ambiente	CONTR.: Aprov_435/2018	19 112,36

437	**500164819**	**2018-01-29**	**31 392,37**	**31 392,37**	**08/02/2018**	**08/02/2018**

.: Lista de CPV's

Código	Descrição
34110000-1	Automóveis de passageiros

.: Lista de Compromissos

Nº Sequencial	Serviço Requisitante	Documento	Valor
21332	20 - Serviços de Apoio Mecânico	CONTR.: Aprov_437/2018	32 392,36

440	**194333280**	**2018-02-08**	**10 000,00**	**10 000,00**	**05/02/2019**	**05/02/2019**

.: Lista de CPV's

Código	Descrição
71330000-0	Serviços diversos de engenharia

.: Lista de Compromissos

Nº Sequencial	Serviço Requisitante	Documento	Valor
21393	01 - Câmara Muni. / Orgãos da autarqui	CONTR.: Aprov_440/18/2018	22 300,00

.: Lista de Pagamentos

Classificações Orçamentais			Data do primeiro pagam.	Pagament. no ano [N]	Pag.previst. até final do ano [N]	Pagament. acumulad. até [N-1]	Pagamentos previstos para anos futuros				
Fonte Finan.	Rúbrica	Descrição					[N+1]	[N+2]	[N+3]	[N+4]	Anos seguintes
RP	D011	Remunerações Certas e Permanentes	08/03/2018	0,00	0,00	22 099,49	0,00	0,00	0,00	0,00	0,00

Município de São Pedro do Sul

Ano: 2020
Mês: Apuramentos

Encargos Contratuais

Euros

Nº Contrato	NIF Fornecedor	Data de Celebração	Preço Base	Preço Contratual	Data de Conclusão (inicial)	Data de Conclusão (revista)	Visto Tribunal de Contas	
							Número do Registo	Data
441	**210186763**	**2018-02-08**	**12 300,00**	**12 300,00**	**05/02/2019**	**05/02/2019**		

.: Lista de CPV's

Código	Descrição
71330000-0	Serviços diversos de engenharia

.: Lista de Compromissos

Nº Sequencial	Serviço Requisitante	Documento	Valor
21392	01 - Câmara Muni. / Orgãos da autarqui	CONTR.: Aprov_441/18/2018	24 600,00

.: Lista de Pagamentos

Classificações Orçamentais			Data do primeiro pagam.	Pagament. no ano [N]	Pag.previst. até final do ano [N]	Pagament. acumulad. até [N-1]	Pagamentos previstos para anos futuros				
Fonte Finan.	Rúbrica	Descrição					[N+1]	[N+2]	[N+3]	[N+4]	Anos seguintes
RP	D011	Remunerações Certas e Permanentes	08/03/2018	0,00	0,00	24 590,16	0,00	0,00	0,00	0,00	0,00

43	**504818384**	**2018-02-19**	**228 497,66**	**210 441,47**	**22/01/2021**	**22/01/2021**

.: Lista de CPV's

Código	Descrição
45112700-2	Trabalhos de paisagismo

.: Lista de Compromissos

Nº Sequencial	Serviço Requisitante	Documento	Valor
20893	01 - Câmara Muni. / Orgãos da autarqui	Auto Med.: OBRA 43/2017/2017	-110 388,52

.: Lista de Pagamentos

Classificações Orçamentais			Data do primeiro pagam.	Pagament. no ano [N]	Pag.previst. até final do ano [N]	Pagament. acumulad. até [N-1]	Pagamentos previstos para anos futuros				
Fonte Finan.	Rúbrica	Descrição					[N+1]	[N+2]	[N+3]	[N+4]	Anos seguintes
RP	D06	Aquisição de bens de capital	17/06/2019	122 841,11	0,00	67 521,45	0,00	0,00	0,00	0,00	0,00

3	**504615947**	**2018-02-28**	**13 543,48**	**13 543,48**	**28/02/2021**	**28/02/2021**

.: Lista de CPV's

Código	Descrição
72400000-4	Serviços de Internet

.: Lista de Compromissos

Nº Sequencial	Serviço Requisitante	Documento	Valor
21394	12 - Aprovisionamento	CONTR.: Aprov_446/20/2018	14 751,89

.: Lista de Pagamentos

Classificações Orçamentais			Data do primeiro pagam.	Pagament. no ano [N]	Pag.previst. até final do ano [N]	Pagament. acumulad. até [N-1]	Pagamentos previstos para anos futuros				
Fonte Finan.	Rúbrica	Descrição					[N+1]	[N+2]	[N+3]	[N+4]	Anos seguintes
RP	D02	Aquisição de bens e serviços	19/04/2018	5 622,91	0,00	8 376,56	752,42	0,00	0,00	0,00	0,00

44	**504929550**	**2018-03-01**	**355 296,10**	**348 633,08**	**16/12/2019**	**16/12/2019**

.: Lista de CPV's

Código	Descrição
45214200-2	Construção de edifícios escolares

.: Lista de Compromissos

Nº Sequencial	Serviço Requisitante	Documento	Valor
21390	01 - Câmara Muni. / Orgãos da autarqui	COMP.PRÈVI: OBRA 44/2018	152 456,50

.: Lista de Pagamentos

Classificações Orçamentais			Data do primeiro pagam.	Pagament. no ano [N]	Pag.previst. até final do ano [N]	Pagament. acumulad. até [N-1]	Pagamentos previstos para anos futuros				
Fonte Finan.	Rúbrica	Descrição					[N+1]	[N+2]	[N+3]	[N+4]	Anos seguintes
RP	D06	Aquisição de bens de capital	01/08/2018	69 895,97	0,00	276 513,95	0,00	0,00	0,00	0,00	0,00

Município de São Pedro do Sul

Ano: 2020
Mês: Apuramentos

Encargos Contratuais

Euros

Nº Contrato	NIF Fornecedor	Data de Celebração	Preço Base	Preço Contratual	Data de Conclusão (inicial)	Data de Conclusão (revista)	Visto Tribunal de Contas	
							Número do Registo	Data
435	**506874273**	**2018-03-04**	**937 893,58**	**881 162,95**	**12/04/2021**	**12/04/2021**	**650/2018**	**30/05/2018**

.: Lista de CPV's

Código	Descrição
45232460-4	Obras de saneamento

.: Lista de Compromissos

Nº Sequencial	Serviço Requisitante	Documento	Valor
20181	09 - Departamento da Administração Ge	COMP.PRÈVI: OBRA 38/17/2017	-182 597,65

.: Lista de Pagamentos

Classificações Orçamentais			Data do primeiro pagam.	Pagament. no ano [N]	Pag.previst. até final do ano [N]	Pagament. acumulad. até [N-1]	Pagamentos previstos para anos futuros				
Fonte Finan.	Rúbrica	Descrição					[N+1]	[N+2]	[N+3]	[N+4]	Anos seguintes
RP	D06	Aquisição de bens de capital	08/08/2018	201 903,86	0,00	407 550,03	0,00	0,00	0,00	0,00	0,00

39	**503335096**	**2018-03-29**	**1 661 734,01**	**1 329 387,21**	**04/08/2020**	**04/08/2020**	**883/2018**	**16/05/2018**

.: Lista de CPV's

Código	Descrição
45242000-5	Construção de instalações de lazer junto à água

.: Lista de Compromissos

Nº Sequencial	Serviço Requisitante	Documento	Valor
21701	01 - Câmara Muni. / Orgãos da autarqui	DOC.INTERN: OBRA 39/17/2018	54 122,27

.: Lista de Pagamentos

Classificações Orçamentais			Data do primeiro pagam.	Pagament. no ano [N]	Pag.previst. até final do ano [N]	Pagament. acumulad. até [N-1]	Pagamentos previstos para anos futuros				
Fonte Finan.	Rúbrica	Descrição					[N+1]	[N+2]	[N+3]	[N+4]	Anos seguintes
RP	D06	Aquisição de bens de capital	29/03/2019	631 046,90	0,00	646 707,46	0,00	0,00	0,00	0,00	0,00

354	**502161078**	**2018-04-16**	**36 900,00**	**36 900,00**	**01/03/2016**	**01/03/2016**

.: Lista de CPV's

Código	Descrição
79221000-9	Serviços de consultoria fiscal

.: Lista de Compromissos

Nº Sequencial	Serviço Requisitante	Documento	Valor
14818	03 - Financeira	CONTR.: APROV354/16/2016	4 191,56

487	**508733278**	**2018-04-19**	**91 602,00**	**91 598,29**	**10/05/2019**	**10/05/2019**

.: Lista de CPV's

Código	Descrição
45236100-1	Nivelamento do terreno para diversas instalações desportivas

.: Lista de Compromissos

Nº Sequencial	Serviço Requisitante	Documento	Valor
21998	01 - Câmara Muni. / Orgãos da autarqui	COMP.PRÈVI: OBRA 8/2018/2018	73 061,44
27873	03 - Financeira	COMP.PRÈVI: RP OBRA 08/2018/2020	194,58

.: Lista de Pagamentos

Classificações Orçamentais			Data do primeiro pagam.	Pagament. no ano [N]	Pag.previst. até final do ano [N]	Pagament. acumulad. até [N-1]	Pagamentos previstos para anos futuros				
Fonte Finan.	Rúbrica	Descrição					[N+1]	[N+2]	[N+3]	[N+4]	Anos seguintes
RP	D06	Aquisição de bens de capital	22/10/2018	194,58	0,00	73 061,44	0,00	0,00	0,00	0,00	0,00

Município de São Pedro do Sul

Ano: 2020
Mês: Apuramentos

Encargos Contratuais

Euros

Nº Contrato	NIF Fornecedor	Data de Celebração	Preço Base	Preço Contratual	Data de Conclusão (inicial)	Data de Conclusão (revista)	Visto Tribunal de Contas	
							Número do Registo	Data
24	**505796295**	**2018-04-23**	**396 324,74**	**342 193,97**	**16/07/2018**	**16/07/2018**		

.: Lista de CPV's

Código	Descrição
45232150-8	Obras relacionadas com condutas para abastecimento de água

.: Lista de Compromissos

Nº Sequencial	Serviço Requisitante	Documento	Valor
19752	01 - Câmara Muni. / Orgãos da autarqui	COMP.PRÈVI: OBRA 24/2017/2017	493 392,16
22007	01 - Câmara Muni. / Orgãos da autarqui	COMP.PRÈVI: Obra 24/2018/2018	190 995,85
24108	09 - Departamento da Administração Ge	COMP.PRÈVI: RPGumervias/2019	3 300,39
25925	09 - Departamento da Administração Ge	COMP.PRÈVI: RPOBRA24/17/2019	1 069,69

.: Lista de Pagamentos

Classificações Orçamentais			Data do primeiro pagam.	Pagament. no ano [N]	Pag.previst. até final do ano [N]	Pagament. acumulad. até [N-1]	Pagamentos previstos para anos futuros				
Fonte Finan.	Rúbrica	Descrição					[N+1]	[N+2]	[N+3]	[N+4]	Anos seguintes
RP	D06	Aquisição de bens de capital	25/05/2018	1 069,69	0,00	194 296,24	0,00	0,00	0,00	0,00	0,00

453	**508774977**	**2018-04-28**	**12 484,50**	**12 484,50**	**27/10/2018**	**27/10/2018**		

.: Lista de CPV's

Código	Descrição
77000000-0	Serviços de agricultura, silvicultura, horticultura, aquicultura e apicultura

.: Lista de Compromissos

Nº Sequencial	Serviço Requisitante	Documento	Valor
21859	28 - D.O.M.	CONTR.: Aprov453_237/2018	3 690,00
21860	28 - D.O.M.	CONTR.: Aprov453_236/2018	2 552,25

36	**505796295**	**2018-05-10**	**877 587,01**	**819 043,83**	**10/04/2019**	**10/04/2019**	**3538/2017**	**21/12/2017**

.: Lista de CPV's

Código	Descrição
45232150-8	Obras relacionadas com condutas para abastecimento de água
45232460-4	Obras de saneamento

.: Lista de Compromissos

Nº Sequencial	Serviço Requisitante	Documento	Valor
22180	09 - Departamento da Administração Ge	COMP.PRÈVI: OBRA 36/2017/2018	406 396,54
25654	09 - Departamento da Administração Ge	FACT.IMOB.: mgd 6933/19/2019	17 358,33
27799	03 - Financeira	COMP.PRÈVI: OBRA 36/2017 RP/2020	2 512,60

.: Lista de Pagamentos

Classificações Orçamentais			Data do primeiro pagam.	Pagament. no ano [N]	Pag.previst. até final do ano [N]	Pagament. acumulad. até [N-1]	Pagamentos previstos para anos futuros				
Fonte Finan.	Rúbrica	Descrição					[N+1]	[N+2]	[N+3]	[N+4]	Anos seguintes
RP	D06	Aquisição de bens de capital	08/08/2018	2 512,60	0,00	721 735,79	0,00	0,00	0,00	0,00	0,00

Município de São Pedro do Sul

Ano: 2020
Mês: Apuramentos

Encargos Contratuais

Euros

Nº Contrato	NIF Fornecedor	Data de Celebração	Preço Base	Preço Contratual	Data de Conclusão (inicial)	Data de Conclusão (revista)	Visto Tribunal de Contas	
							Número do Registo	Data
462	**502962151**	**2018-05-25**	**7 094,64**	**7 094,64**	**24/05/2021**	**24/05/2021**		

.: Lista de CPV's

Código	Descrição
71631300-3	Serviços técnicos de inspecção de edifícios

.: Lista de Compromissos

Nº Sequencial	Serviço Requisitante	Documento	Valor
22020	28 - D.O.M.	CONTR.: Aprov_462/18/2018	5 912,16

.: Lista de Pagamentos

Classificações Orçamentais			Data do primeiro pagam.	Pagament. no ano [N]	Pag.previst. até final do ano [N]	Pagament. acumulad. até [N-1]	Pagamentos previstos para anos futuros				
Fonte Finan.	Rúbrica	Descrição					[N+1]	[N+2]	[N+3]	[N+4]	Anos seguintes
RP	D02	Aquisição de bens e serviços	15/05/2019	2 364,84	0,04	2 561,91	985,37	0,00	0,00	0,00	0,00

2662019	**501559914**	**2018-05-29**	**157 410,00**	**157 186,03**	**07/10/2019**	**07/10/2019**

.: Lista de CPV's

Código	Descrição
45212313-3	Construção de museu

.: Lista de Compromissos

Nº Sequencial	Serviço Requisitante	Documento	Valor
22010	09 - Departamento da Administração Ge	COMP.PRÈVI: OBRA11/2018/2018	-34 119,01

.: Lista de Pagamentos

Classificações Orçamentais			Data do primeiro pagam.	Pagament. no ano [N]	Pag.previst. até final do ano [N]	Pagament. acumulad. até [N-1]	Pagamentos previstos para anos futuros				
Fonte Finan.	Rúbrica	Descrição					[N+1]	[N+2]	[N+3]	[N+4]	Anos seguintes
RP	D06	Aquisição de bens de capital	17/10/2018	48 476,23	0,00	88 934,59	0,00	0,00	0,00	0,00	0,00

402	**502054883**	**2018-06-05**	**3 707,22**	**3 707,22**	**20/02/2020**	**20/02/2020**

.: Lista de CPV's

Código	Descrição
50750000-7	Serviços de manutenção de elevadores

.: Lista de Compromissos

Nº Sequencial	Serviço Requisitante	Documento	Valor
19099	12 - Aprovisionamento	CONTR.: APROV_402/2017	7 030,68

.: Lista de Pagamentos

Classificações Orçamentais			Data do primeiro pagam.	Pagament. no ano [N]	Pag.previst. até final do ano [N]	Pagament. acumulad. até [N-1]	Pagamentos previstos para anos futuros				
Fonte Finan.	Rúbrica	Descrição					[N+1]	[N+2]	[N+3]	[N+4]	Anos seguintes
RP	D02	Aquisição de bens e serviços	28/12/2017	183,27	331,62	2 488,29	0,00	0,00	0,00	0,00	0,00

454	**502883308**	**2018-06-05**	**15 349,06**	**15 349,06**	**04/06/2019**	**04/06/2019**

.: Lista de CPV's

Código	Descrição
90400000-1	Serviços relacionados com águas residuais

.: Lista de Compromissos

Nº Sequencial	Serviço Requisitante	Documento	Valor
22255	28 - D.O.M.	CONTR.: Aprov_454/2018	19 602,81

.: Lista de Pagamentos

Classificações Orçamentais			Data do primeiro pagam.	Pagament. no ano [N]	Pag.previst. até final do ano [N]	Pagament. acumulad. até [N-1]	Pagamentos previstos para anos futuros				
Fonte Finan.	Rúbrica	Descrição					[N+1]	[N+2]	[N+3]	[N+4]	Anos seguintes
RP	D02	Aquisição de bens e serviços	23/10/2018	0,00	0,00	19 351,89	0,00	0,00	0,00	0,00	0,00

Município de São Pedro do Sul

Ano: 2020
Mês: Apuramentos

Encargos Contratuais

Euros

Nº Contrato	NIF Fornecedor	Data de Celebração	Preço Base	Preço Contratual	Data de Conclusão (inicial)	Data de Conclusão (revista)	Visto Tribunal de Contas	
							Número do Registo	Data
15	**503335096**	**2018-06-14**	**54 590,00**	**54 590,00**	**13/08/2018**	**13/08/2018**		

.: Lista de CPV's

Código	Descrição
45233140-2	Obras em estradas

.: Lista de Compromissos

Nº Sequencial	Serviço Requisitante	Documento	Valor
22257	28 - D.O.M.	COMP.PRÈVI: OBRA 15/2018/2018	53 524,70

.: Lista de Pagamentos

Classificações Orçamentais			Data do primeiro pagam.	Pagament. no ano [N]	Pag.previst. até final do ano [N]	Pagament. acumulad. até [N-1]	Pagamentos previstos para anos futuros				
Fonte Finan.	Rúbrica	Descrição					[N+1]	[N+2]	[N+3]	[N+4]	Anos seguintes
RP	D06	Aquisição de bens de capital	28/01/2019	0,00	0,00	53 524,70	0,00	0,00	0,00	0,00	0,00

5	**505796295**	**2018-07-05**	**1 263 073,85**	**1 049 136,64**	**09/11/2020**	**09/11/2020**	**1997**	**30/07/2018**

.: Lista de CPV's

Código	Descrição
45111290-7	Obras de infra-estrutura para urbanização de terrenos

.: Lista de Compromissos

Nº Sequencial	Serviço Requisitante	Documento	Valor
22259	28 - D.O.M.	COMP.PRÈVI: OBRA 05/2018/2018	331 827,30

.: Lista de Pagamentos

Classificações Orçamentais			Data do primeiro pagam.	Pagament. no ano [N]	Pag.previst. até final do ano [N]	Pagament. acumulad. até [N-1]	Pagamentos previstos para anos futuros				
Fonte Finan.	Rúbrica	Descrição					[N+1]	[N+2]	[N+3]	[N+4]	Anos seguintes
RP	D06	Aquisição de bens de capital	29/03/2019	554 693,98	0,00	449 468,67	0,00	0,00	0,00	0,00	0,00

09	**501559914**	**2018-08-10**	**627 320,91**	**622 190,60**	**31/05/2021**	**31/05/2021**	**2448/2018**	**01/02/2019**

.: Lista de CPV's

Código	Descrição
45233260-9	Construção de vias pedestres

.: Lista de Compromissos

Nº Sequencial	Serviço Requisitante	Documento	Valor
22535	06 - D.E.P.	COMP.PRÈVI: OBRA9/2018/2018	-460 027,26

.: Lista de Pagamentos

Classificações Orçamentais			Data do primeiro pagam.	Pagament. no ano [N]	Pag.previst. até final do ano [N]	Pagament. acumulad. até [N-1]	Pagamentos previstos para anos futuros				
Fonte Finan.	Rúbrica	Descrição					[N+1]	[N+2]	[N+3]	[N+4]	Anos seguintes
RP	D06	Aquisição de bens de capital	24/04/2019	200 577,57	0,00	162 212,60	0,00	0,00	0,00	0,00	0,00

480	**211815616**	**2018-09-18**	**14 693,76**	**14 693,76**	**16/08/2019**	**16/08/2019**

.: Lista de CPV's

Código	Descrição
92620000-3	Serviços relacionados com o desporto

.: Lista de Compromissos

Nº Sequencial	Serviço Requisitante	Documento	Valor
22729	31 - Equipa de Educ.Cult.Desp.Ac.Socia	CONTR.: Aprov_480/18/2018	29 387,52

.: Lista de Pagamentos

Classificações Orçamentais			Data do primeiro pagam.	Pagament. no ano [N]	Pag.previst. até final do ano [N]	Pagament. acumulad. até [N-1]	Pagamentos previstos para anos futuros				
Fonte Finan.	Rúbrica	Descrição					[N+1]	[N+2]	[N+3]	[N+4]	Anos seguintes
RP	D011	Remunerações Certas e Permanentes	11/10/2018	9 795,84	0,00	19 591,68	0,00	0,00	0,00	0,00	0,00

Município de São Pedro do Sul

Ano: 2020
Mês: Apuramentos

Encargos Contratuais

Euros

Nº Contrato	NIF Fornecedor	Data de Celebração	Preço Base	Preço Contratual	Data de Conclusão (inicial)	Data de Conclusão (revista)	Visto Tribunal de Contas	
							Número do Registo	Data
469	**503282480**	**2018-09-21**	**20 376,18**	**20 376,18**	**20/08/2021**	**20/08/2021**		

.: Lista de CPV's

Código	Descrição
71356200-0	Serviços de assistência técnica

.: Lista de Compromissos

Nº Sequencial	Serviço Requisitante	Documento	Valor
22728	12 - Aprovisionamento	CONTR.: Aprov_469/18/2018	18 875,58

.: Lista de Pagamentos

Classificações Orçamentais			Data do primeiro pagam.	Pagament. no ano [N]	Pag.previst. até final do ano [N]	Pagament. acumulad. até [N-1]	Pagamentos previstos para anos futuros				
Fonte Finan.	Rúbrica	Descrição					[N+1]	[N+2]	[N+3]	[N+4]	Anos seguintes
RP	D02	Aquisição de bens e serviços	29/01/2019	6 081,12	710,94	6 792,06	3 001,20	0,00	0,00	0,00	0,00

479	**514093242**	**2018-09-24**	**68 191,20**	**68 191,20**	**23/09/2019**	**23/09/2019**

.: Lista de CPV's

Código	Descrição
71310000-4	Serviços de consultoria em matéria de engenharia e construção

.: Lista de Compromissos

Nº Sequencial	Serviço Requisitante	Documento	Valor
22733	28 - D.O.M.	CONTR.: Aprov_479/18/2018	62 508,60

.: Lista de Pagamentos

Classificações Orçamentais			Data do primeiro pagam.	Pagament. no ano [N]	Pag.previst. até final do ano [N]	Pagament. acumulad. até [N-1]	Pagamentos previstos para anos futuros				
Fonte Finan.	Rúbrica	Descrição					[N+1]	[N+2]	[N+3]	[N+4]	Anos seguintes
RP	D02	Aquisição de bens e serviços	15/01/2019	11 365,20	0,00	56 826,00	0,00	0,00	0,00	0,00	0,00

03	**514240121**	**2018-10-18**	**14 999,95**	**14 986,81**	**25/03/2019**	**25/03/2019**

.: Lista de CPV's

Código	Descrição
45233160-8	Vias e outras superfícies empedradas

.: Lista de Compromissos

Nº Sequencial	Serviço Requisitante	Documento	Valor
23312	01 - Câmara Muni. / Orgãos da autarqui	COMP.PRÈVI: Obra 3/2018/2018	11 221,59

.: Lista de Pagamentos

Classificações Orçamentais			Data do primeiro pagam.	Pagament. no ano [N]	Pag.previst. até final do ano [N]	Pagament. acumulad. até [N-1]	Pagamentos previstos para anos futuros				
Fonte Finan.	Rúbrica	Descrição					[N+1]	[N+2]	[N+3]	[N+4]	Anos seguintes
RP	D06	Aquisição de bens de capital	18/12/2019	0,00	0,00	13 104,20	0,00	0,00	0,00	0,00	0,00

14	**510842321**	**2018-10-25**	**88 019,22**	**87 901,56**	**12/03/2021**	**12/03/2021**

.: Lista de CPV's

Código	Descrição
45233140-2	Obras em estradas

.: Lista de Compromissos

Nº Sequencial	Serviço Requisitante	Documento	Valor
23003	09 - Departamento da Administração Ge	DOC.INTERN: OBRA 14/2018/2018	-1 339,84

.: Lista de Pagamentos

Classificações Orçamentais			Data do primeiro pagam.	Pagament. no ano [N]	Pag.previst. até final do ano [N]	Pagament. acumulad. até [N-1]	Pagamentos previstos para anos futuros				
Fonte Finan.	Rúbrica	Descrição					[N+1]	[N+2]	[N+3]	[N+4]	Anos seguintes
RP	D06	Aquisição de bens de capital	04/09/2019	26 606,00	0,00	29 977,86	0,00	0,00	0,00	0,00	0,00

Nº Contrato	NIF Fornecedor	Data de Celebração	Preço Base	Preço Contratual	Data de Conclusão (inicial)	Data de Conclusão (revista)	Visto Tribunal de Contas	
							Número do Registo	Data
470	**506378802**	**2018-11-22**	**73 800,00**	**73 800,00**	**23/05/2020**	**23/05/2020**		

.: Lista de CPV's

Código	Descrição
71310000-4	Serviços de consultoria em matéria de engenharia e construção

.: Lista de Compromissos

Nº Sequencial	Serviço Requisitante	Documento	Valor
23524	04 - D.P.G.U.	CONTR.: Aprov_470/18/2018	-36 900,00

20	**181904861**	**2018-12-04**	**14 999,00**	**14 988,40**	**11/03/2019**	**11/03/2019**

.: Lista de CPV's

Código	Descrição
45262350-9	Obras de betão não armado

.: Lista de Compromissos

Nº Sequencial	Serviço Requisitante	Documento	Valor
23729	13 - Contabilidade	COMP.PRÈVI: OBRA20/18/2018	14 999,00

.: Lista de Pagamentos

Classificações Orçamentais			Data do primeiro pagam.	Pagament. no ano [N]	Pag.previst. até final do ano [N]	Pagament. acumulad. até [N-1]	Pagamentos previstos para anos futuros				
Fonte Finan.	Rúbrica	Descrição					[N+1]	[N+2]	[N+3]	[N+4]	Anos seguintes
RP	D06	Aquisição de bens de capital	26/06/2019	0,00	0,00	14 988,40	0,00	0,00	0,00	0,00	0,00

492	**501201840**	**2018-12-19**	**50 061,00**	**49 999,50**	**31/10/2019**	**31/10/2019**

.: Lista de CPV's

Código	Descrição
71310000-4	Serviços de consultoria em matéria de engenharia e construção

.: Lista de Compromissos

Nº Sequencial	Serviço Requisitante	Documento	Valor
23736	28 - D.O.M.	CONTR.: Aprov_492/18/2018	49 999,50

.: Lista de Pagamentos

Classificações Orçamentais			Data do primeiro pagam.	Pagament. no ano [N]	Pag.previst. até final do ano [N]	Pagament. acumulad. até [N-1]	Pagamentos previstos para anos futuros				
Fonte Finan.	Rúbrica	Descrição					[N+1]	[N+2]	[N+3]	[N+4]	Anos seguintes
RP	D02	Aquisição de bens e serviços	02/04/2019	9 999,90	0,00	39 999,60	0,00	0,00	0,00	0,00	0,00

485	**209927399**	**2019-01-16**	**11 455,35**	**11 455,35**	**31/08/2019**	**31/08/2019**

.: Lista de CPV's

Código	Descrição
80410000-1	Serviços escolares diversos

.: Lista de Compromissos

Nº Sequencial	Serviço Requisitante	Documento	Valor
23761	01 - Câmara Muni. / Orgãos da autarqui	CONTR.: Aprov_485/18/2018	17 040,48

.: Lista de Pagamentos

Classificações Orçamentais			Data do primeiro pagam.	Pagament. no ano [N]	Pag.previst. até final do ano [N]	Pagament. acumulad. até [N-1]	Pagamentos previstos para anos futuros				
Fonte Finan.	Rúbrica	Descrição					[N+1]	[N+2]	[N+3]	[N+4]	Anos seguintes
RP	D011	Remunerações Certas e Permanentes	15/03/2019	0,00	0,00	7 726,56	0,00	0,00	0,00	0,00	0,00

Município de São Pedro do Sul

Ano: 2020
Mês: Apuramentos

Encargos Contratuais

Euros

Nº Contrato	NIF Fornecedor	Data de Celebração	Preço Base	Preço Contratual	Data de Conclusão (inicial)	Data de Conclusão (revista)	Visto Tribunal de Contas	
							Número do Registo	Data
487	**218216360**	**2019-01-17**	**15 954,61**	**15 954,61**	**31/07/2019**	**31/07/2019**		

.: Lista de CPV's

Código	Descrição
92000000-1	Serviços recreativos, culturais e desportivos

.: Lista de Compromissos

Nº Sequencial	Serviço Requisitante	Documento	Valor
23849	01 - Câmara Muni. / Orgãos da autarqui	CONTR.: Aprov_487/18/2018	15 190,56

.: Lista de Pagamentos

Classificações Orçamentais			Data do primeiro pagam.	Pagament. no ano [N]	Pag.previst. até final do ano [N]	Pagament. acumulad. até [N-1]	Pagamentos previstos para anos futuros				
Fonte Finan.	Rúbrica	Descrição					[N+1]	[N+2]	[N+3]	[N+4]	Anos seguintes
RP	D011	Remunerações Certas e Permanentes	22/02/2019	0,00	0,00	5 876,64	0,00	0,00	0,00	0,00	0,00

495	**507312643**	**2019-01-18**	**19 296,00**	**23 025,60**	**17/01/2022**	**17/01/2022**		

.: Lista de CPV's

Código	Descrição
85147000-1	Serviços de medicina do trabalho

.: Lista de Compromissos

Nº Sequencial	Serviço Requisitante	Documento	Valor
23755	12 - Aprovisionamento	CONTR.: Aprov_495/18/2018	33 280,00

.: Lista de Pagamentos

Classificações Orçamentais			Data do primeiro pagam.	Pagament. no ano [N]	Pag.previst. até final do ano [N]	Pagament. acumulad. até [N-1]	Pagamentos previstos para anos futuros				
Fonte Finan.	Rúbrica	Descrição					[N+1]	[N+2]	[N+3]	[N+4]	Anos seguintes
RP	D02	Aquisição de bens e serviços	25/07/2019	5 200,00	1 040,00	2 080,00	6 240,00	0,00	0,00	0,00	0,00

498	**502083514**	**2019-01-22**	**23 977,62**	**23 977,62**	**21/01/2022**	**21/01/2022**		

.: Lista de CPV's

Código	Descrição
71351220-1	Serviços de consultoria em matéria de geologia

.: Lista de Compromissos

Nº Sequencial	Serviço Requisitante	Documento	Valor
23753	01 - Câmara Muni. / Orgãos da autarqui	CONTR.: Aprov_498/18/2018	47 955,44

.: Lista de Pagamentos

Classificações Orçamentais			Data do primeiro pagam.	Pagament. no ano [N]	Pag.previst. até final do ano [N]	Pagament. acumulad. até [N-1]	Pagamentos previstos para anos futuros				
Fonte Finan.	Rúbrica	Descrição					[N+1]	[N+2]	[N+3]	[N+4]	Anos seguintes
RP	D02	Aquisição de bens e serviços	17/05/2019	7 326,54	666,00	5 328,40	7 992,54	0,00	0,00	0,00	0,00

Município de São Pedro do Sul

Ano: 2020
Mês: Apuramentos

Encargos Contratuais

Euros

Nº Contrato	NIF Fornecedor	Data de Celebração	Preço Base	Preço Contratual	Data de Conclusão (inicial)	Data de Conclusão (revista)	Visto Tribunal de Contas	
							Número do Registo	Data
486	**210872365**	**2019-01-30**	**13 675,38**	**13 675,38**	**30/06/2019**	**30/06/2019**		

.: Lista de CPV's

Código	Descrição
80410000-1	Serviços escolares diversos

.: Lista de Compromissos

Nº Sequencial	Serviço Requisitante	Documento	Valor
23733	01 - Câmara Muni. / Orgãos da autarqui	CONTR.: Aprov_497/18/2018	9 313,92
23733	01 - Câmara Muni. / Orgãos da autarqui	CONTR.: Aprov_486/2019	5 179,68

.: Lista de Pagamentos

Classificações Orçamentais			Data do primeiro pagam.	Pagament. no ano [N]	Pag.previst. até final do ano [N]	Pagament. acumulad. até [N-1]	Pagamentos previstos para anos futuros				
Fonte Finan.	Rúbrica	Descrição					[N+1]	[N+2]	[N+3]	[N+4]	Anos seguintes
RP	D011	Remunerações Certas e Permanentes	22/03/2019	0,00	0,00	5 179,68	0,00	0,00	0,00	0,00	0,00

500	**504745506**	**2019-01-30**	**10 455,00**	**10 455,00**	**30/06/2019**	**30/06/2019**

.: Lista de CPV's

Código	Descrição
90713000-8	Serviços de consultoria sobre questões ambientais

.: Lista de Compromissos

Nº Sequencial	Serviço Requisitante	Documento	Valor
24114	39 - EASU- Ambiente	CONTR.: Aprov_500/19/2019	10 455,00

.: Lista de Pagamentos

Classificações Orçamentais			Data do primeiro pagam.	Pagament. no ano [N]	Pag.previst. até final do ano [N]	Pagament. acumulad. até [N-1]	Pagamentos previstos para anos futuros				
Fonte Finan.	Rúbrica	Descrição					[N+1]	[N+2]	[N+3]	[N+4]	Anos seguintes
RP	D02	Aquisição de bens e serviços	29/05/2020	10 455,00	0,00	0,00	0,00	0,00	0,00	0,00	0,00

502	**200712160**	**2019-02-05**	**11 000,00**	**11 000,00**	**03/02/2022**	**03/02/2022**

.: Lista de CPV's

Código	Descrição
73110000-6	Serviços de investigação

.: Lista de Compromissos

Nº Sequencial	Serviço Requisitante	Documento	Valor
24151	01 - Câmara Muni. / Orgãos da autarqui	CONTR.: aPROV_502/19/2019	11 000,00

.: Lista de Pagamentos

Classificações Orçamentais			Data do primeiro pagam.	Pagament. no ano [N]	Pag.previst. até final do ano [N]	Pagament. acumulad. até [N-1]	Pagamentos previstos para anos futuros				
Fonte Finan.	Rúbrica	Descrição					[N+1]	[N+2]	[N+3]	[N+4]	Anos seguintes
RP	D011	Remunerações Certas e Permanentes	09/04/2019	2 750,00	0,00	2 750,00	2 750,00	2 750,00	0,00	0,00	0,00

Município de São Pedro do Sul

Ano: 2020
Mês: Apuramentos

Encargos Contratuais

Euros

Nº Contrato	NIF Fornecedor	Data de Celebração	Preço Base	Preço Contratual	Data de Conclusão (inicial)	Data de Conclusão (revista)	Visto Tribunal de Contas	
							Número do Registo	Data
503	**514569395**	**2019-02-05**	**15 368,85**	**15 368,85**	**03/03/2019**	**03/03/2019**		

.: Lista de CPV's

Código	Descrição
77231000-8	Serviços de gestão florestal

.: Lista de Compromissos

Nº Sequencial	Serviço Requisitante	Documento	Valor
24150	19 - Protecção Civil e Meio Ambiente	CONTR.: Aprov_503/19/2019	13 244,70

.: Lista de Pagamentos

Classificações Orçamentais			Data do primeiro pagam.	Pagament. no ano [N]	Pag.previst. até final do ano [N]	Pagament. acumulad. até [N-1]	Pagamentos previstos para anos futuros				
Fonte Finan.	Rúbrica	Descrição					[N+1]	[N+2]	[N+3]	[N+4]	Anos seguintes
RP	D02	Aquisição de bens e serviços	29/03/2019	0,00	0,00	13 244,70	0,00	0,00	0,00	0,00	0,00

501	**504615947**	**2019-02-11**	**10 095,84**	**10 095,84**	**10/02/2022**	**10/02/2022**

.: Lista de CPV's

Código	Descrição
72400000-4	Serviços de Internet

.: Lista de Compromissos

Nº Sequencial	Serviço Requisitante	Documento	Valor
24168	01 - Câmara Muni. / Orgãos da autarqui	CONTR.: Aprov_501/19/2019	10 451,93

.: Lista de Pagamentos

Classificações Orçamentais			Data do primeiro pagam.	Pagament. no ano [N]	Pag.previst. até final do ano [N]	Pagament. acumulad. até [N-1]	Pagamentos previstos para anos futuros				
Fonte Finan.	Rúbrica	Descrição					[N+1]	[N+2]	[N+3]	[N+4]	Anos seguintes
RP	D02	Aquisição de bens e serviços	19/02/2019	3 365,28	0,00	3 160,49	3 365,28	280,44	0,00	0,00	0,00

3	**513444270**	**2019-02-14**	**39 560,00**	**39 319,00**	**13/01/2020**	**13/01/2020**

.: Lista de CPV's

Código	Descrição
45233220-7	Pavimentação de estradas

.: Lista de Compromissos

Nº Sequencial	Serviço Requisitante	Documento	Valor
24221	09 - Departamento da Administração Ge	COMP.PRÈVI: OBRA03/2019/2019	15 159,42

.: Lista de Pagamentos

Classificações Orçamentais			Data do primeiro pagam.	Pagament. no ano [N]	Pag.previst. até final do ano [N]	Pagament. acumulad. até [N-1]	Pagamentos previstos para anos futuros				
Fonte Finan.	Rúbrica	Descrição					[N+1]	[N+2]	[N+3]	[N+4]	Anos seguintes
RP	D06	Aquisição de bens de capital	16/06/2020	27 239,21	0,00	0,00	0,00	0,00	0,00	0,00	0,00

02	**509583610**	**2019-02-18**	**60 000,00**	**59 602,90**	**14/06/2021**	**14/06/2021**

.: Lista de CPV's

Código	Descrição
45233220-7	Pavimentação de estradas

.: Lista de Compromissos

Nº Sequencial	Serviço Requisitante	Documento	Valor
24223	09 - Departamento da Administração Ge	COMP.PRÈVI: OBRA02/2019/2019	18 783,70

.: Lista de Pagamentos

Classificações Orçamentais			Data do primeiro pagam.	Pagament. no ano [N]	Pag.previst. até final do ano [N]	Pagament. acumulad. até [N-1]	Pagamentos previstos para anos futuros				
Fonte Finan.	Rúbrica	Descrição					[N+1]	[N+2]	[N+3]	[N+4]	Anos seguintes
RP	D06	Aquisição de bens de capital	25/03/2020	39 193,30	0,00	0,00	0,00	0,00	0,00	0,00	0,00

Município de São Pedro do Sul

Ano: 2020
Mês: Apuramentos

Encargos Contratuais

Euros

Nº Contrato	NIF Fornecedor	Data de Celebração	Preço Base	Preço Contratual	Data de Conclusão (inicial)	Data de Conclusão (revista)	Visto Tribunal de Contas	
							Número do Registo	Data
05	**503335096**	**2019-02-18**	**70 667,00**	**70 477,41**	**19/08/2019**	**19/08/2019**		

.: Lista de CPV's

Código	Descrição
45233220-7	Pavimentação de estradas

.: Lista de Compromissos

Nº Sequencial	Serviço Requisitante	Documento	Valor
24222	09 - Departamento da Administração Ge	COMP.PRÈVI: OBRA05/2019/2019	13 606,95

.: Lista de Pagamentos

Classificações Orçamentais			Data do primeiro pagam.	Pagament. no ano [N]	Pag.previst. até final do ano [N]	Pagament. acumulad. até [N-1]	Pagamentos previstos para anos futuros				
Fonte Finan.	Rúbrica	Descrição					[N+1]	[N+2]	[N+3]	[N+4]	Anos seguintes
RP	D06	Aquisição de bens de capital	13/12/2019	0,00	0,00	42 042,18	0,00	0,00	0,00	0,00	0,00

07	**514240121**	**2019-02-26**	**14 204,00**	**14 204,00**	**06/08/2019**	**06/08/2019**

.: Lista de CPV's

Código	Descrição
45262350-9	Obras de betão não armado

.: Lista de Compromissos

Nº Sequencial	Serviço Requisitante	Documento	Valor
24448	09 - Departamento da Administração Ge	COMP.PRÈVI: Obra07A/19/2019	14 204,00

.: Lista de Pagamentos

Classificações Orçamentais			Data do primeiro pagam.	Pagament. no ano [N]	Pag.previst. até final do ano [N]	Pagament. acumulad. até [N-1]	Pagamentos previstos para anos futuros				
Fonte Finan.	Rúbrica	Descrição					[N+1]	[N+2]	[N+3]	[N+4]	Anos seguintes
RP	D06	Aquisição de bens de capital	15/06/2020	14 204,00	0,00	0,00	0,00	0,00	0,00	0,00	0,00

510	**503335096**	**2019-03-15**	**21 441,98**	**21 441,98**	**15/04/2019**	**15/04/2019**

.: Lista de CPV's

Código	Descrição
34928100-9	Guardas de protecção contra acidentes

.: Lista de Compromissos

Nº Sequencial	Serviço Requisitante	Documento	Valor
24504	19 - Protecção Civil e Meio Ambiente	CONTR.: Aprov_510/19/2019	0,00

.: Lista de Pagamentos

Classificações Orçamentais			Data do primeiro pagam.	Pagament. no ano [N]	Pag.previst. até final do ano [N]	Pagament. acumulad. até [N-1]	Pagamentos previstos para anos futuros				
Fonte Finan.	Rúbrica	Descrição					[N+1]	[N+2]	[N+3]	[N+4]	Anos seguintes
RP	D02	Aquisição de bens e serviços	20/04/2020	18 478,45	0,00	0,00	0,00	0,00	0,00	0,00	0,00

Município de São Pedro do Sul

Ano: 2020
Mês: Apuramentos

Encargos Contratuais

Euros

Nº Contrato	NIF Fornecedor	Data de Celebração	Preço Base	Preço Contratual	Data de Conclusão (inicial)	Data de Conclusão (revista)	Visto Tribunal de Contas	
							Número do Registo	Data
5060203	**501689168**	**2019-03-29**	**430 008,00**	**174 676,66**	**31/03/2021**	**31/03/2021**		

.: Lista de CPV's

Código	Descrição
66510000-8	Serviços de seguros

.: Lista de Compromissos

Nº Sequencial	Serviço Requisitante	Documento	Valor
24563	12 - Aprovisionamento	CONTR.: Aprov506_LT2/2019	164 319,28
24566	12 - Aprovisionamento	CONTR.: Aprov506_LT3/2019	14 277,29
24569	12 - Aprovisionamento	COMP.PRÈVI: Aprov506_LT0/2019	0,00

.: Lista de Pagamentos

Classificações Orçamentais			Data do primeiro pagam.	Pagament. no ano [N]	Pag.previst. até final do ano [N]	Pagament. acumulad. até [N-1]	Pagamentos previstos para anos futuros				
Fonte Finan.	Rúbrica	Descrição					[N+1]	[N+2]	[N+3]	[N+4]	Anos seguintes
RP	D013	Segurança Social	18/04/2019	81 671,32	0,00	69 281,36	21 834,58	0,00	0,00	0,00	0,00
RP	D02	Aquisição de bens e serviços	18/04/2019	7 138,60	0,00	7 138,62	0,00	0,00	0,00	0,00	0,00

5060405	**500918880**	**2019-03-29**	**430 008,00**	**44 912,46**	**31/03/2021**	**31/03/2021**

.: Lista de CPV's

Código	Descrição
66510000-8	Serviços de seguros

.: Lista de Compromissos

Nº Sequencial	Serviço Requisitante	Documento	Valor
24567	12 - Aprovisionamento	CONTR.: Aprov506_LT4/2019	2 572,43
24577	12 - Aprovisionamento	CONTR.: Aprov506_LT5/2019	39 683,61

.: Lista de Pagamentos

Classificações Orçamentais			Data do primeiro pagam.	Pagament. no ano [N]	Pag.previst. até final do ano [N]	Pagament. acumulad. até [N-1]	Pagamentos previstos para anos futuros				
Fonte Finan.	Rúbrica	Descrição					[N+1]	[N+2]	[N+3]	[N+4]	Anos seguintes
RP	D02	Aquisição de bens e serviços	08/05/2019	22 112,04	344,19	19 799,81	5 614,06	0,00	0,00	0,00	0,00

508	**504821270**	**2019-04-03**	**18 442,62**	**18 442,62**	**10/06/2022**	**10/06/2022**

.: Lista de CPV's

Código	Descrição
90921000-9	Serviços de desinfecção e exterminação

.: Lista de Compromissos

Nº Sequencial	Serviço Requisitante	Documento	Valor
24858	39 - EASU- Ambiente	Despacho: APROV_508/2019	16 905,75

.: Lista de Pagamentos

Classificações Orçamentais			Data do primeiro pagam.	Pagament. no ano [N]	Pag.previst. até final do ano [N]	Pagament. acumulad. até [N-1]	Pagamentos previstos para anos futuros				
Fonte Finan.	Rúbrica	Descrição					[N+1]	[N+2]	[N+3]	[N+4]	Anos seguintes
RP	D02	Aquisição de bens e serviços	18/12/2019	6 147,56	0,00	1 536,89	6 147,54	1 536,88	0,00	0,00	0,00

Município de São Pedro do Sul

Ano: 2020
Mês: Apuramentos

Encargos Contratuais

Euros

Nº Contrato	NIF Fornecedor	Data de Celebração	Preço Base	Preço Contratual	Data de Conclusão (inicial)	Data de Conclusão (revista)	Visto Tribunal de Contas	
							Número do Registo	Data
04	**506874273**	**2019-04-08**	**158 496,50**	**158 496,50**	**31/03/2020**	**31/03/2020**		

.: Lista de CPV's

Código	Descrição
45232460-4	Obras de saneamento

.: Lista de Compromissos

Nº Sequencial	Serviço Requisitante	Documento	Valor
24829	09 - Departamento da Administração Ge	COMP.PRÈVI: OBRA4/2019/2019	107 354,19

.: Lista de Pagamentos

Classificações Orçamentais			Data do primeiro pagam.	Pagament. no ano [N]	Pag.previst. até final do ano [N]	Pagament. acumulad. até [N-1]	Pagamentos previstos para anos futuros				
Fonte Finan.	Rúbrica	Descrição					[N+1]	[N+2]	[N+3]	[N+4]	Anos seguintes
RP	D06	Aquisição de bens de capital	13/09/2019	73 195,82	0,00	74 358,32	0,00	0,00	0,00	0,00	0,00

522	**503640549**	**2019-04-10**	**59 071,49**	**48 025,60**	**31/03/2020**	**31/03/2020**		

.: Lista de CPV's

Código	Descrição
66510000-8	Serviços de seguros

.: Lista de Compromissos

Nº Sequencial	Serviço Requisitante	Documento	Valor
24773	12 - Aprovisionamento	CONTR.: Aprov_522/19/2019	49 561,92

.: Lista de Pagamentos

Classificações Orçamentais			Data do primeiro pagam.	Pagament. no ano [N]	Pag.previst. até final do ano [N]	Pagament. acumulad. até [N-1]	Pagamentos previstos para anos futuros				
Fonte Finan.	Rúbrica	Descrição					[N+1]	[N+2]	[N+3]	[N+4]	Anos seguintes
RP	D02	Aquisição de bens e serviços	03/05/2019	11 762,03	244,37	37 754,71	0,00	0,00	0,00	0,00	0,00

509	**500697370**	**2019-04-11**	**648 210,00**	**674 961,27**	**10/04/2022**	**10/04/2022**	**1220**	**04/06/2019**

.: Lista de CPV's

Código	Descrição
09100000-0	Combustíveis

.: Lista de Compromissos

Nº Sequencial	Serviço Requisitante	Documento	Valor
24774	12 - Aprovisionamento	Despacho: APROV_509/2019	600 939,29
24775	12 - Aprovisionamento	Despacho: APROV_509*/2019	31 290,12

.: Lista de Pagamentos

Classificações Orçamentais			Data do primeiro pagam.	Pagament. no ano [N]	Pag.previst. até final do ano [N]	Pagament. acumulad. até [N-1]	Pagamentos previstos para anos futuros				
Fonte Finan.	Rúbrica	Descrição					[N+1]	[N+2]	[N+3]	[N+4]	Anos seguintes
RP	D02	Aquisição de bens e serviços	17/09/2019	8 022,26	20 799,24	3 569,93	224 987,09	74 995,70	0,00	0,00	0,00
RP	D02	Aquisição de bens e serviços	17/09/2019	196 165,59	0,00	74 049,54	0,00	0,00	0,00	0,00	0,00

Nº Contrato	NIF Fornecedor	Data de Celebração	Preço Base	Preço Contratual	Data de Conclusão (inicial)	Data de Conclusão (revista)	Visto Tribunal de Contas	
							Número do Registo	Data
5131	**500183872**	**2019-04-11**	**6 594,04**	**4 930,61**	**31/12/2019**	**31/12/2019**		

.: Lista de CPV's

Código	Descrição
39715300-0	Equipamento para canalização

.: Lista de Compromissos

Nº Sequencial	Serviço Requisitante	Documento	Valor
24825	04 - D.P.G.U.	Despacho: APROV_513**/2019	1 064,86
24826	04 - D.P.G.U.	Despacho: APROV_513***/2019	3 865,77

.: Lista de Pagamentos

Classificações Orçamentais			Data do primeiro pagam.	Pagament. no ano [N]	Pag.previst. até final do ano [N]	Pagament. acumulad. até [N-1]	Pagamentos previstos para anos futuros				
Fonte Finan.	Rúbrica	Descrição					[N+1]	[N+2]	[N+3]	[N+4]	Anos seguintes
RP	D02	Aquisição de bens e serviços	24/09/2019	149,01	0,00	3 716,76	0,00	0,00	0,00	0,00	0,00
RP	D06	Aquisição de bens de capital	24/09/2019	0,00	0,00	1 064,86	0,00	0,00	0,00	0,00	0,00

10	**504504754**	**2019-04-18**	**61 479,13**	**61 479,13**	**17/10/2019**	**17/10/2019**

.: Lista de CPV's

Código	Descrição
45233220-7	Pavimentação de estradas

.: Lista de Compromissos

Nº Sequencial	Serviço Requisitante	Documento	Valor
24828	09 - Departamento da Administração Ge	DOC.INTERN: OBRA10/2019/2019	61 479,13

.: Lista de Pagamentos

Classificações Orçamentais			Data do primeiro pagam.	Pagament. no ano [N]	Pag.previst. até final do ano [N]	Pagament. acumulad. até [N-1]	Pagamentos previstos para anos futuros				
Fonte Finan.	Rúbrica	Descrição					[N+1]	[N+2]	[N+3]	[N+4]	Anos seguintes
RP	D06	Aquisição de bens de capital	30/12/2019	50 889,18	0,00	10 589,95	0,00	0,00	0,00	0,00	0,00

12	**211370584**	**2019-04-18**	**18 709,00**	**18 709,00**	**02/09/2019**	**02/09/2019**

.: Lista de CPV's

Código	Descrição
45262350-9	Obras de betão não armado

.: Lista de Compromissos

Nº Sequencial	Serviço Requisitante	Documento	Valor
24616	09 - Departamento da Administração Ge	COMP.PRÈVI: OBRA12/2019/2019	18 486,40

.: Lista de Pagamentos

Classificações Orçamentais			Data do primeiro pagam.	Pagament. no ano [N]	Pag.previst. até final do ano [N]	Pagament. acumulad. até [N-1]	Pagamentos previstos para anos futuros				
Fonte Finan.	Rúbrica	Descrição					[N+1]	[N+2]	[N+3]	[N+4]	Anos seguintes
RP	D06	Aquisição de bens de capital	01/10/2019	9 583,49	0,00	8 902,91	0,00	0,00	0,00	0,00	0,00

Município de São Pedro do Sul

Ano: 2020
Mês: Apuramentos

Encargos Contratuais

Euros

Nº Contrato	NIF Fornecedor	Data de Celebração	Preço Base	Preço Contratual	Data de Conclusão (inicial)	Data de Conclusão (revista)	Visto Tribunal de Contas	
							Número do Registo	Data
515	**506378802**	**2019-04-18**	**23 370,00**	**23 370,00**	**17/04/2020**	**17/04/2020**		

.: Lista de CPV's

Código	Descrição
71240000-2	Serviços de arquitectura, engenharia e planeamento

.: Lista de Compromissos

Nº Sequencial	Serviço Requisitante	Documento	Valor
24836	04 - D.P.G.U.	CONTR.: Aprov_515/19/2019	-2 337,00

.: Lista de Pagamentos

Classificações Orçamentais			Data do primeiro pagam.	Pagament. no ano [N]	Pag.previst. até final do ano [N]	Pagament. acumulad. até [N-1]	Pagamentos previstos para anos futuros				
Fonte Finan.	Rúbrica	Descrição					[N+1]	[N+2]	[N+3]	[N+4]	Anos seguintes
RP	D02	Aquisição de bens e serviços	22/05/2020	8 179,50	0,00	0,00	0,00	0,00	0,00	0,00	0,00

519	**505896346**	**2019-04-24**	**33 702,00**	**33 702,00**	**31/12/2019**	**31/12/2019**

.: Lista de CPV's

Código	Descrição
90611000-3	Serviços de limpeza de ruas

.: Lista de Compromissos

Nº Sequencial	Serviço Requisitante	Documento	Valor
24866	01 - Câmara Muni. / Orgãos da autarqui	CONTR.: Aprov_519/19/2019	29 044,00

.: Lista de Pagamentos

Classificações Orçamentais			Data do primeiro pagam.	Pagament. no ano [N]	Pag.previst. até final do ano [N]	Pagament. acumulad. até [N-1]	Pagamentos previstos para anos futuros				
Fonte Finan.	Rúbrica	Descrição					[N+1]	[N+2]	[N+3]	[N+4]	Anos seguintes
RP	D02	Aquisição de bens e serviços	13/12/2019	3 485,28	0,00	25 558,72	0,00	0,00	0,00	0,00	0,00

504	**507411072**	**2019-05-02**	**20 147,40**	**20 147,40**	**12/03/2020**	**12/03/2020**

.: Lista de CPV's

Código	Descrição
79417000-0	Serviços de consultoria em matéria de segurança

.: Lista de Compromissos

Nº Sequencial	Serviço Requisitante	Documento	Valor
24513	02 - Administrativa	CONTR.: Aprov_504/2019	13 763,70

.: Lista de Pagamentos

Classificações Orçamentais			Data do primeiro pagam.	Pagament. no ano [N]	Pag.previst. até final do ano [N]	Pagament. acumulad. até [N-1]	Pagamentos previstos para anos futuros				
Fonte Finan.	Rúbrica	Descrição					[N+1]	[N+2]	[N+3]	[N+4]	Anos seguintes
RP	D02	Aquisição de bens e serviços	09/07/2019	14 495,55	0,00	5 651,85	0,00	0,00	0,00	0,00	0,00

14	**514240121**	**2019-05-07**	**7 155,00**	**7 144,40**	**19/08/2019**	**19/08/2019**

.: Lista de CPV's

Código	Descrição
45262350-9	Obras de betão não armado

.: Lista de Compromissos

Nº Sequencial	Serviço Requisitante	Documento	Valor
24978	09 - Departamento da Administração Ge	COMP.PRÈVI: OBRA14/2019/2019	7 144,40

.: Lista de Pagamentos

Classificações Orçamentais			Data do primeiro pagam.	Pagament. no ano [N]	Pag.previst. até final do ano [N]	Pagament. acumulad. até [N-1]	Pagamentos previstos para anos futuros				
Fonte Finan.	Rúbrica	Descrição					[N+1]	[N+2]	[N+3]	[N+4]	Anos seguintes
RP	D06	Aquisição de bens de capital	31/01/2020	7 144,40	0,00	0,00	0,00	0,00	0,00	0,00	0,00

Nº Contrato	NIF Fornecedor	Data de Celebração	Preço Base	Preço Contratual	Data de Conclusão (inicial)	Data de Conclusão (revista)	Visto Tribunal de Contas	
							Número do Registo	Data
517	**508426170**	**2019-05-10**	**20 590,34**	**18 795,92**	**10/06/2019**	**10/06/2019**		

.: Lista de CPV's

Código	Descrição
77231000-8	Serviços de gestão florestal

.: Lista de Compromissos

Nº Sequencial	Serviço Requisitante	Documento	Valor
25220	01 - Câmara Muni. / Orgãos da autarqui	CONTR.: Aprov_517/2019	-11 995,70

.: Lista de Pagamentos

Classificações Orçamentais			Data do primeiro pagam.	Pagament. no ano [N]	Pag.previst. até final do ano [N]	Pagament. acumulad. até [N-1]	Pagamentos previstos para anos futuros				
Fonte Finan.	Rúbrica	Descrição					[N+1]	[N+2]	[N+3]	[N+4]	Anos seguintes
RP	D02	Aquisição de bens e serviços	10/08/2020	9 814,66	0,00	0,00	0,00	0,00	0,00	0,00	0,00

09	**502896604**	**2019-05-13**	**65 354,30**	**62 305,48**	**17/02/2020**	**17/02/2020**

.: Lista de CPV's

Código	Descrição
45233220-7	Pavimentação de estradas

.: Lista de Compromissos

Nº Sequencial	Serviço Requisitante	Documento	Valor
24901	09 - Departamento da Administração Ge	COMP.PRÈVI: OBRA9/2019/2019	0,00

.: Lista de Pagamentos

Classificações Orçamentais			Data do primeiro pagam.	Pagament. no ano [N]	Pag.previst. até final do ano [N]	Pagament. acumulad. até [N-1]	Pagamentos previstos para anos futuros				
Fonte Finan.	Rúbrica	Descrição					[N+1]	[N+2]	[N+3]	[N+4]	Anos seguintes
RP	D06	Aquisição de bens de capital	16/07/2020	61 399,19	0,00	0,00	0,00	0,00	0,00	0,00	0,00

505	**513266445**	**2019-05-29**	**10 664,10**	**10 664,10**	**01/04/2019**	**01/04/2019**

.: Lista de CPV's

Código	Descrição
24955000-3	Instalações sanitárias químicas

.: Lista de Compromissos

Nº Sequencial	Serviço Requisitante	Documento	Valor
24503	39 - EASU- Ambiente	CONTR.: Aprov_505/19/2019	86,10

.: Lista de Pagamentos

Classificações Orçamentais			Data do primeiro pagam.	Pagament. no ano [N]	Pag.previst. até final do ano [N]	Pagament. acumulad. até [N-1]	Pagamentos previstos para anos futuros				
Fonte Finan.	Rúbrica	Descrição					[N+1]	[N+2]	[N+3]	[N+4]	Anos seguintes
RP	D06	Aquisição de bens de capital	09/02/2021	0,00	0,00	0,00	0,00	0,00	0,00	0,00	0,00

21	**181904861**	**2019-06-05**	**9 275,00**	**9 264,40**	**02/10/2019**	**02/10/2019**

.: Lista de CPV's

Código	Descrição
45262350-9	Obras de betão não armado

.: Lista de Compromissos

Nº Sequencial	Serviço Requisitante	Documento	Valor
25275	09 - Departamento da Administração Ge	COMP.PRÈVI: OBRA21/2019	9 264,40

.: Lista de Pagamentos

Classificações Orçamentais			Data do primeiro pagam.	Pagament. no ano [N]	Pag.previst. até final do ano [N]	Pagament. acumulad. até [N-1]	Pagamentos previstos para anos futuros				
Fonte Finan.	Rúbrica	Descrição					[N+1]	[N+2]	[N+3]	[N+4]	Anos seguintes
RP	D06	Aquisição de bens de capital	16/03/2020	9 264,40	0,00	0,00	0,00	0,00	0,00	0,00	0,00

Nº Contrato	NIF Fornecedor	Data de Celebração	Preço Base	Preço Contratual	Data de Conclusão (inicial)	Data de Conclusão (revista)	Visto Tribunal de Contas	
							Número do Registo	Data
528	**503653179**	**2019-06-12**	**18 450,00**	**17 086,13**	**31/12/2019**	**31/12/2019**		

.: Lista de CPV's

Código	Descrição
39160000-1	Mobiliário escolar

.: Lista de Compromissos

Nº Sequencial	Serviço Requisitante	Documento	Valor
25311	42 - D.E.C.D.A.S.	REQ.: 966/2019	17 086,12

.: Lista de Pagamentos

Classificações Orçamentais			Data do primeiro pagam.	Pagament. no ano [N]	Pag.previst. até final do ano [N]	Pagament. acumulad. até [N-1]	Pagamentos previstos para anos futuros				
Fonte Finan.	Rúbrica	Descrição					[N+1]	[N+2]	[N+3]	[N+4]	Anos seguintes
RP	D06	Aquisição de bens de capital	31/01/2020	17 086,12	0,00	0,00	0,00	0,00	0,00	0,00	0,00

521	**513789111**	**2019-06-13**	**9 840,00**	**7 995,00**	**31/12/2019**	**31/12/2019**

.: Lista de CPV's

Código	Descrição
71000000-8	Serviços de arquitectura, construção, engenharia e inspecção

.: Lista de Compromissos

Nº Sequencial	Serviço Requisitante	Documento	Valor
25318	28 - D.O.M.	REQ.: 970/2019	0,00

.: Lista de Pagamentos

Classificações Orçamentais			Data do primeiro pagam.	Pagament. no ano [N]	Pag.previst. até final do ano [N]	Pagament. acumulad. até [N-1]	Pagamentos previstos para anos futuros				
Fonte Finan.	Rúbrica	Descrição					[N+1]	[N+2]	[N+3]	[N+4]	Anos seguintes
RP	D02	Aquisição de bens e serviços	25/03/2020	7 995,00	0,00	0,00	0,00	0,00	0,00	0,00	0,00

16	**505896346**	**2019-06-27**	**42 400,00**	**42 398,83**	**25/09/2019**	**25/09/2019**

.: Lista de CPV's

Código	Descrição
45247270-3	Construção de reservatórios

.: Lista de Compromissos

Nº Sequencial	Serviço Requisitante	Documento	Valor
25272	09 - Departamento da Administração Ge	COMP.PRÈVI: OBRA 16/2019/2019	42 398,83

.: Lista de Pagamentos

Classificações Orçamentais			Data do primeiro pagam.	Pagament. no ano [N]	Pag.previst. até final do ano [N]	Pagament. acumulad. até [N-1]	Pagamentos previstos para anos futuros				
Fonte Finan.	Rúbrica	Descrição					[N+1]	[N+2]	[N+3]	[N+4]	Anos seguintes
RP	D06	Aquisição de bens de capital	11/02/2020	42 398,83	0,00	0,00	0,00	0,00	0,00	0,00	0,00

18	**505896346**	**2019-06-28**	**47 644,93**	**47 644,93**	**29/11/2019**	**29/11/2019**

.: Lista de CPV's

Código	Descrição
45232150-8	Obras relacionadas com condutas para abastecimento de água

.: Lista de Compromissos

Nº Sequencial	Serviço Requisitante	Documento	Valor
25273	09 - Departamento da Administração Ge	COMP.PRÈVI: OBRA 18/2019/2019	45 418,95

.: Lista de Pagamentos

Classificações Orçamentais			Data do primeiro pagam.	Pagament. no ano [N]	Pag.previst. até final do ano [N]	Pagament. acumulad. até [N-1]	Pagamentos previstos para anos futuros				
Fonte Finan.	Rúbrica	Descrição					[N+1]	[N+2]	[N+3]	[N+4]	Anos seguintes
RP	D06	Aquisição de bens de capital	19/05/2020	47 644,94	0,00	0,00	0,00	0,00	0,00	0,00	0,00

Nº Contrato	NIF Fornecedor	Data de Celebração	Preço Base	Preço Contratual	Data de Conclusão (inicial)	Data de Conclusão (revista)	Visto Tribunal de Contas	
							Número do Registo	Data
15	**514240121**	**2019-07-01**	**4 452,00**	**4 449,03**	**30/08/2019**	**30/08/2019**		

.: Lista de CPV's

Código	Descrição
45233160-8	Vias e outras superfícies empedradas

.: Lista de Compromissos

Nº Sequencial	Serviço Requisitante	Documento	Valor
25271	09 - Departamento da Administração Ge	COMP.PRÈVI: OBRA 15/2019/2019	4 449,03

.: Lista de Pagamentos

Classificações Orçamentais			Data do primeiro pagam.	Pagament. no ano [N]	Pag.previst. até final do ano [N]	Pagament. acumulad. até [N-1]	Pagamentos previstos para anos futuros				
Fonte Finan.	Rúbrica	Descrição					[N+1]	[N+2]	[N+3]	[N+4]	Anos seguintes
RP	D06	Aquisição de bens de capital	16/09/2020	4 449,03	0,00	0,00	0,00	0,00	0,00	0,00	0,00

11	**508054028**	**2019-07-05**	**78 017,75**	**77 194,90**	**06/11/2020**	**06/11/2020**			

.: Lista de CPV's

Código	Descrição
45246200-5	Obras de protecção de margens

.: Lista de Compromissos

Nº Sequencial	Serviço Requisitante	Documento	Valor
25403	09 - Departamento da Administração Ge	DOC.INTERN: OBRA11B/2019/2019	10 431,57

.: Lista de Pagamentos

Classificações Orçamentais			Data do primeiro pagam.	Pagament. no ano [N]	Pag.previst. até final do ano [N]	Pagament. acumulad. até [N-1]	Pagamentos previstos para anos futuros				
Fonte Finan.	Rúbrica	Descrição					[N+1]	[N+2]	[N+3]	[N+4]	Anos seguintes
RP	D06	Aquisição de bens de capital	06/01/2020	34 041,16	0,00	0,00	0,00	0,00	0,00	0,00	0,00

20	**513246533**	**2019-07-05**	**1 961,00**	**1 961,00**	**03/09/2019**	**03/09/2019**			

.: Lista de CPV's

Código	Descrição
45262350-9	Obras de betão não armado

.: Lista de Compromissos

Nº Sequencial	Serviço Requisitante	Documento	Valor
25274	09 - Departamento da Administração Ge	COMP.PRÈVI: OBRA 20/2019/2019	1 961,00

.: Lista de Pagamentos

Classificações Orçamentais			Data do primeiro pagam.	Pagament. no ano [N]	Pag.previst. até final do ano [N]	Pagament. acumulad. até [N-1]	Pagamentos previstos para anos futuros				
Fonte Finan.	Rúbrica	Descrição					[N+1]	[N+2]	[N+3]	[N+4]	Anos seguintes
RP	D06	Aquisição de bens de capital	27/01/2020	1 961,00	0,00	0,00	0,00	0,00	0,00	0,00	0,00

527	**504740571**	**2019-07-08**	**8 979,00**	**7 489,46**	**31/12/2019**	**31/12/2019**			

.: Lista de CPV's

Código	Descrição
50112100-4	Serviços de reparação de automóveis

.: Lista de Compromissos

Nº Sequencial	Serviço Requisitante	Documento	Valor
25423	37 - S.V.M.M.	REQ.: 1044/2019	7 489,46

.: Lista de Pagamentos

Classificações Orçamentais			Data do primeiro pagam.	Pagament. no ano [N]	Pag.previst. até final do ano [N]	Pagament. acumulad. até [N-1]	Pagamentos previstos para anos futuros				
Fonte Finan.	Rúbrica	Descrição					[N+1]	[N+2]	[N+3]	[N+4]	Anos seguintes
RP	D06	Aquisição de bens de capital	23/01/2020	7 489,46	0,00	0,00	0,00	0,00	0,00	0,00	0,00

Nº Contrato	NIF Fornecedor	Data de Celebração	Preço Base	Preço Contratual	Data de Conclusão (inicial)	Data de Conclusão (revista)	Visto Tribunal de Contas	
							Número do Registo	Data
529	**513789111**	**2019-07-09**	**15 375,00**	**12 481,43**	**08/09/2019**	**08/09/2019**		

.: Lista de CPV's

Código	Descrição
71000000-8	Serviços de arquitectura, construção, engenharia e inspecção

.: Lista de Compromissos

Nº Sequencial	Serviço Requisitante	Documento	Valor
25430	06 - D.E.P.	REQ.: 1031/2019	0,00

.: Lista de Pagamentos

Classificações Orçamentais			Data do primeiro pagam.	Pagament. no ano [N]	Pag.previst. até final do ano [N]	Pagament. acumulad. até [N-1]	Pagamentos previstos para anos futuros				
Fonte Finan.	Rúbrica	Descrição					[N+1]	[N+2]	[N+3]	[N+4]	Anos seguintes
RP	D02	Aquisição de bens e serviços	13/03/2020	10 147,50	0,00	0,00	0,00	0,00	0,00	0,00	0,00

507	**501201840**	**2019-07-10**	**38 314,50**	**38 302,20**	**05/02/2020**	**05/02/2020**		

.: Lista de CPV's

Código	Descrição
71310000-4	Serviços de consultoria em matéria de engenharia e construção

.: Lista de Compromissos

Nº Sequencial	Serviço Requisitante	Documento	Valor
25418	28 - D.O.M.	CONTR.: Aprov_507/19/2019	38 302,20

.: Lista de Pagamentos

Classificações Orçamentais			Data do primeiro pagam.	Pagament. no ano [N]	Pag.previst. até final do ano [N]	Pagament. acumulad. até [N-1]	Pagamentos previstos para anos futuros				
Fonte Finan.	Rúbrica	Descrição					[N+1]	[N+2]	[N+3]	[N+4]	Anos seguintes
RP	D02	Aquisição de bens e serviços	16/12/2019	32 828,70	0,00	5 473,50	0,00	0,00	0,00	0,00	0,00

533	**507344898**	**2019-07-10**	**13 036,91**	**12 912,54**	**25/07/2019**	**25/07/2019**		

.: Lista de CPV's

Código	Descrição
03419100-1	Produtos de madeira

.: Lista de Compromissos

Nº Sequencial	Serviço Requisitante	Documento	Valor
25417	28 - D.O.M.	CONTR.: Aprov_533/19/2019	0,00
25462	28 - D.O.M.	CONTR.: Aprov_533/2019	0,00

.: Lista de Pagamentos

Classificações Orçamentais			Data do primeiro pagam.	Pagament. no ano [N]	Pag.previst. até final do ano [N]	Pagament. acumulad. até [N-1]	Pagamentos previstos para anos futuros				
Fonte Finan.	Rúbrica	Descrição					[N+1]	[N+2]	[N+3]	[N+4]	Anos seguintes
RP	D06	Aquisição de bens de capital	02/06/2020	12 912,54	0,00	0,00	0,00	0,00	0,00	0,00	0,00

536	**513266445**	**2019-07-10**	**7 000,00**	**7 000,00**	**25/07/2019**	**25/07/2019**		

.: Lista de CPV's

Código	Descrição
34221000-2	Contentores móveis para usos especiais

.: Lista de Compromissos

Nº Sequencial	Serviço Requisitante	Documento	Valor
25416	28 - D.O.M.	CONTR.: 536/2019	0,00

Município de São Pedro do Sul

Ano: 2020
Mês: Apuramentos

Encargos Contratuais

Euros

Nº Contrato	NIF Fornecedor	Data de Celebração	Preço Base	Preço Contratual	Data de Conclusão (inicial)	Data de Conclusão (revista)	Visto Tribunal de Contas	
							Número do Registo	Data
530	**503271985**	**2019-07-12**	**51 045,00**	**0,00**	**31/12/2019**	**31/12/2019**		

.: Lista de CPV's

Código	Descrição
71900000-7	Serviços laboratoriais

.: Lista de Compromissos

Nº Sequencial	Serviço Requisitante	Documento	Valor
25453	39 - EASU- Ambiente	CONTR.: APROV_530LT2/2019	2 125,44

.: Lista de Pagamentos

Classificações Orçamentais			Data do primeiro pagam.	Pagament. no ano [N]	Pag.previst. até final do ano [N]	Pagament. acumulad. até [N-1]	Pagamentos previstos para anos futuros				
Fonte Finan.	Rúbrica	Descrição					[N+1]	[N+2]	[N+3]	[N+4]	Anos seguintes
RP	D02	Aquisição de bens e serviços	15/09/2020	442,80	0,00	0,00	0,00	0,00	0,00	0,00	0,00

530	**502563664**	**2019-07-12**	**51 045,00**	**0,00**	**31/12/2019**	**31/12/2019**

.: Lista de CPV's

Código	Descrição
71900000-7	Serviços laboratoriais

.: Lista de Compromissos

Nº Sequencial	Serviço Requisitante	Documento	Valor
25454	39 - EASU- Ambiente	CONTR.: APROV_530LT3/2019	4 811,37

.: Lista de Pagamentos

Classificações Orçamentais			Data do primeiro pagam.	Pagament. no ano [N]	Pag.previst. até final do ano [N]	Pagament. acumulad. até [N-1]	Pagamentos previstos para anos futuros				
Fonte Finan.	Rúbrica	Descrição					[N+1]	[N+2]	[N+3]	[N+4]	Anos seguintes
RP	D02	Aquisição de bens e serviços	31/03/2020	3 410,81	0,00	0,00	0,00	0,00	0,00	0,00	0,00

530	**502883308**	**2019-07-12**	**51 045,00**	**0,00**	**31/12/2019**	**31/12/2019**

.: Lista de CPV's

Código	Descrição
71900000-7	Serviços laboratoriais

.: Lista de Compromissos

Nº Sequencial	Serviço Requisitante	Documento	Valor
25450	39 - EASU- Ambiente	CONTR.: APROV_530LT1/2019	29 329,67

.: Lista de Pagamentos

Classificações Orçamentais			Data do primeiro pagam.	Pagament. no ano [N]	Pag.previst. até final do ano [N]	Pagament. acumulad. até [N-1]	Pagamentos previstos para anos futuros				
Fonte Finan.	Rúbrica	Descrição					[N+1]	[N+2]	[N+3]	[N+4]	Anos seguintes
RP	D02	Aquisição de bens e serviços	07/04/2020	18 364,09	0,00	0,00	0,00	0,00	0,00	0,00	0,00

08	**504929550**	**2019-07-15**	**58 191,88**	**58 191,88**	**12/12/2019**	**12/12/2019**

.: Lista de CPV's

Código	Descrição
45233220-7	Pavimentação de estradas

.: Lista de Compromissos

Nº Sequencial	Serviço Requisitante	Documento	Valor
25270	09 - Departamento da Administração Ge	COMP.PRÈVI: OBRA08A/19/2019	40 082,00

.: Lista de Pagamentos

Classificações Orçamentais			Data do primeiro pagam.	Pagament. no ano [N]	Pag.previst. até final do ano [N]	Pagament. acumulad. até [N-1]	Pagamentos previstos para anos futuros				
Fonte Finan.	Rúbrica	Descrição					[N+1]	[N+2]	[N+3]	[N+4]	Anos seguintes
RP	D06	Aquisição de bens de capital	16/04/2020	50 225,03	0,00	0,00	0,00	0,00	0,00	0,00	0,00

Nº Contrato	NIF Fornecedor	Data de Celebração	Preço Base	Preço Contratual	Data de Conclusão (inicial)	Data de Conclusão (revista)	Visto Tribunal de Contas	
							Número do Registo	Data
17	**510599540**	**2019-07-15**	**48 071,00**	**47 966,06**	**13/01/2020**	**13/01/2020**		

.: Lista de CPV's

Código	Descrição
45233220-7	Pavimentação de estradas

.: Lista de Compromissos

Nº Sequencial	Serviço Requisitante	Documento	Valor
25414	09 - Departamento da Administração Ge	COMP.PRÈVI: Obra 17/2019/2019	40 887,94

.: Lista de Pagamentos

Classificações Orçamentais			Data do primeiro pagam.	Pagament. no ano [N]	Pag.previst. até final do ano [N]	Pagament. acumulad. até [N-1]	Pagamentos previstos para anos futuros				
Fonte Finan.	Rúbrica	Descrição					[N+1]	[N+2]	[N+3]	[N+4]	Anos seguintes
RP	D06	Aquisição de bens de capital	16/04/2020	45 194,16	0,00	0,00	0,00	0,00	0,00	0,00	0,00

13	**504504754**	**2019-07-16**	**25 546,00**	**23 181,35**	**14/10/2019**	**14/10/2019**		

.: Lista de CPV's

Código	Descrição
45233220-7	Pavimentação de estradas

.: Lista de Compromissos

Nº Sequencial	Serviço Requisitante	Documento	Valor
25413	09 - Departamento da Administração Ge	COMP.PRÈVI: Obra 13/2019/2019	21 582,34

.: Lista de Pagamentos

Classificações Orçamentais			Data do primeiro pagam.	Pagament. no ano [N]	Pag.previst. até final do ano [N]	Pagament. acumulad. até [N-1]	Pagamentos previstos para anos futuros				
Fonte Finan.	Rúbrica	Descrição					[N+1]	[N+2]	[N+3]	[N+4]	Anos seguintes
RP	D06	Aquisição de bens de capital	14/02/2020	21 582,34	0,00	0,00	0,00	0,00	0,00	0,00	0,00

46	**510222528**	**2019-07-17**	**18 450,00**	**18 450,00**	**31/12/2019**	**31/12/2019**		

.: Lista de CPV's

Código	Descrição
92520000-2	Serviços dos museus e afins

.: Lista de Compromissos

Nº Sequencial	Serviço Requisitante	Documento	Valor
25475	28 - D.O.M.	CONTR.: APROV_537/2019	18 450,00

.: Lista de Pagamentos

Classificações Orçamentais			Data do primeiro pagam.	Pagament. no ano [N]	Pag.previst. até final do ano [N]	Pagament. acumulad. até [N-1]	Pagamentos previstos para anos futuros				
Fonte Finan.	Rúbrica	Descrição					[N+1]	[N+2]	[N+3]	[N+4]	Anos seguintes
RP	D02	Aquisição de bens e serviços	31/10/2019	6 150,00	0,00	6 150,00	0,00	0,00	0,00	0,00	0,00

23	**504929550**	**2019-07-30**	**83 670,99**	**83 498,85**	**27/01/2020**	**27/01/2020**		

.: Lista de CPV's

Código	Descrição
45233220-7	Pavimentação de estradas

.: Lista de Compromissos

Nº Sequencial	Serviço Requisitante	Documento	Valor
25565	09 - Departamento da Administração Ge	FIC-DEP: Obra 23/19/2019	71 764,16

.: Lista de Pagamentos

Classificações Orçamentais			Data do primeiro pagam.	Pagament. no ano [N]	Pag.previst. até final do ano [N]	Pagament. acumulad. até [N-1]	Pagamentos previstos para anos futuros				
Fonte Finan.	Rúbrica	Descrição					[N+1]	[N+2]	[N+3]	[N+4]	Anos seguintes
RP	D06	Aquisição de bens de capital	16/04/2020	81 537,85	0,00	0,00	0,00	0,00	0,00	0,00	0,00

Município de São Pedro do Sul

Ano: 2020
Mês: Apuramentos

Encargos Contratuais

Euros

Nº Contrato	NIF Fornecedor	Data de Celebração	Preço Base	Preço Contratual	Data de Conclusão (inicial)	Data de Conclusão (revista)	Visto Tribunal de Contas	
							Número do Registo	Data
24	**504504754**	**2019-08-01**	**87 746,80**	**84 376,80**	**12/02/2020**	**12/02/2020**		

.: Lista de CPV's

Código	Descrição
45233220-7	Pavimentação de estradas

.: Lista de Compromissos

Nº Sequencial	Serviço Requisitante	Documento	Valor
25591	09 - Departamento da Administração Ge	COMP.PRÈVI: OBRA24/2019/2019	9 773,21

.: Lista de Pagamentos

Classificações Orçamentais			Data do primeiro pagam.	Pagament. no ano [N]	Pag.previst. até final do ano [N]	Pagament. acumulad. até [N-1]	Pagamentos previstos para anos futuros				
Fonte Finan.	Rúbrica	Descrição					[N+1]	[N+2]	[N+3]	[N+4]	Anos seguintes
RP	D06	Aquisição de bens de capital	05/08/2020	84 376,80	0,00	0,00	0,00	0,00	0,00	0,00	0,00

27	**513444270**	**2019-08-05**	**20 007,50**	**19 845,16**	**04/10/2019**	**04/10/2019**

.: Lista de CPV's

Código	Descrição
45233221-4	Obras de sinalização horizontal de estradas

.: Lista de Compromissos

Nº Sequencial	Serviço Requisitante	Documento	Valor
25572	09 - Departamento da Administração Ge	FIC-DEP: Obra 27/2019/2019	-19 845,16

28	**504929550**	**2019-08-13**	**49 544,40**	**49 399,29**	**20/04/2020**	**20/04/2020**

.: Lista de CPV's

Código	Descrição
45214200-2	Construção de edifícios escolares

.: Lista de Compromissos

Nº Sequencial	Serviço Requisitante	Documento	Valor
25688	09 - Departamento da Administração Ge	COMP.PRÈVI: OBRA 28/2019/2019	38 438,97

.: Lista de Pagamentos

Classificações Orçamentais			Data do primeiro pagam.	Pagament. no ano [N]	Pag.previst. até final do ano [N]	Pagament. acumulad. até [N-1]	Pagamentos previstos para anos futuros				
Fonte Finan.	Rúbrica	Descrição					[N+1]	[N+2]	[N+3]	[N+4]	Anos seguintes
RP	D06	Aquisição de bens de capital	19/03/2020	49 399,29	0,00	0,00	0,00	0,00	0,00	0,00	0,00

544	**510842321**	**2019-08-19**	**18 450,00**	**18 437,70**	**10/09/2019**	**10/09/2019**

.: Lista de CPV's

Código	Descrição
77231000-8	Serviços de gestão florestal

.: Lista de Compromissos

Nº Sequencial	Serviço Requisitante	Documento	Valor
25690	19 - Protecção Civil e Meio Ambiente	CONTR.: Aprov_544/19/2019	0,00

.: Lista de Pagamentos

Classificações Orçamentais			Data do primeiro pagam.	Pagament. no ano [N]	Pag.previst. até final do ano [N]	Pagament. acumulad. até [N-1]	Pagamentos previstos para anos futuros				
Fonte Finan.	Rúbrica	Descrição					[N+1]	[N+2]	[N+3]	[N+4]	Anos seguintes
RP	D02	Aquisição de bens e serviços	15/09/2020	18 437,70	0,00	0,00	0,00	0,00	0,00	0,00	0,00

Município de São Pedro do Sul

Ano: 2020
Mês: Apuramentos

Encargos Contratuais

Euros

Nº Contrato	NIF Fornecedor	Data de Celebração	Preço Base	Preço Contratual	Data de Conclusão (inicial)	Data de Conclusão (revista)	Visto Tribunal de Contas	
							Número do Registo	Data
542	**508733278**	**2019-08-20**	**25 830,00**	**25 805,40**	**30/09/2019**	**30/09/2019**		

.: Lista de CPV's

Código	Descrição
90910000-9	Serviços de limpeza

.: Lista de Compromissos

Nº Sequencial	Serviço Requisitante	Documento	Valor
25689	01 - Câmara Muni. / Orgãos da autarqui	CONTR.: Aprov_542/19/2019	22 238,80

.: Lista de Pagamentos

Classificações Orçamentais			Data do primeiro pagam.	Pagament. no ano [N]	Pag.previst. até final do ano [N]	Pagament. acumulad. até [N-1]	Pagamentos previstos para anos futuros				
Fonte Finan.	Rúbrica	Descrição					[N+1]	[N+2]	[N+3]	[N+4]	Anos seguintes
RP	D02	Aquisição de bens e serviços	22/05/2020	22 238,80	0,00	0,00	0,00	0,00	0,00	0,00	0,00

541	**504873857**	**2019-08-26**	**18 450,00**	**10 762,50**	**26/08/2021**	**26/08/2021**

.: Lista de CPV's

Código	Descrição
24312220-2	Hipoclorito de sódio

.: Lista de Compromissos

Nº Sequencial	Serviço Requisitante	Documento	Valor
25709	39 - EASU- Ambiente	CONTR.: APROV_541/2019	10 762,50

.: Lista de Pagamentos

Classificações Orçamentais			Data do primeiro pagam.	Pagament. no ano [N]	Pag.previst. até final do ano [N]	Pagament. acumulad. até [N-1]	Pagamentos previstos para anos futuros				
Fonte Finan.	Rúbrica	Descrição					[N+1]	[N+2]	[N+3]	[N+4]	Anos seguintes
RP	D02	Aquisição de bens e serviços	25/03/2020	4 791,46	589,79	0,00	2 690,62	0,00	0,00	0,00	0,00

06	**502750936**	**2019-08-28**	**129 499,14**	**129 150,40**	**30/09/2020**	**30/09/2020**

.: Lista de CPV's

Código	Descrição
45246200-5	Obras de protecção de margens

.: Lista de Compromissos

Nº Sequencial	Serviço Requisitante	Documento	Valor
25687	09 - Departamento da Administração Ge	COMP.PRÈVI: OBRA06/2019/2019	508,80

.: Lista de Pagamentos

Classificações Orçamentais			Data do primeiro pagam.	Pagament. no ano [N]	Pag.previst. até final do ano [N]	Pagament. acumulad. até [N-1]	Pagamentos previstos para anos futuros				
Fonte Finan.	Rúbrica	Descrição					[N+1]	[N+2]	[N+3]	[N+4]	Anos seguintes
RP	D06	Aquisição de bens de capital	08/04/2020	87 863,40	0,00	0,00	0,00	0,00	0,00	0,00	0,00

549	**503551554**	**2019-09-06**	**7 058,97**	**7 058,97**	**31/12/2019**	**31/12/2019**

.: Lista de CPV's

Código	Descrição
39160000-1	Mobiliário escolar

.: Lista de Compromissos

Nº Sequencial	Serviço Requisitante	Documento	Valor
25894	28 - D.O.M.	CONTR.: Aprov_549/2019	0,00

.: Lista de Pagamentos

Classificações Orçamentais			Data do primeiro pagam.	Pagament. no ano [N]	Pag.previst. até final do ano [N]	Pagament. acumulad. até [N-1]	Pagamentos previstos para anos futuros				
Fonte Finan.	Rúbrica	Descrição					[N+1]	[N+2]	[N+3]	[N+4]	Anos seguintes
RP	D06	Aquisição de bens de capital	01/04/2020	7 058,97	0,00	0,00	0,00	0,00	0,00	0,00	0,00

Município de São Pedro do Sul

Ano: 2020
Mês: Apuramentos

Encargos Contratuais

Euros

Nº Contrato	NIF Fornecedor	Data de Celebração	Preço Base	Preço Contratual	Data de Conclusão (inicial)	Data de Conclusão (revista)	Visto Tribunal de Contas	
							Número do Registo	Data
547	**500148775**	**2019-09-18**	**347 627,04**	**347 627,04**	**31/08/2020**	**31/08/2020**		

.: Lista de CPV's

Código	Descrição
60100000-9	Serviços de transporte rodoviário

.: Lista de Compromissos

Nº Sequencial	Serviço Requisitante	Documento	Valor
25915	07 - D.C.D.A.S.	CONTR.: APROV_547/2019	173 548,96

.: Lista de Pagamentos

Classificações Orçamentais			Data do primeiro pagam.	Pagament. no ano [N]	Pag.previst. até final do ano [N]	Pagament. acumulad. até [N-1]	Pagamentos previstos para anos futuros				
Fonte Finan.	Rúbrica	Descrição					[N+1]	[N+2]	[N+3]	[N+4]	Anos seguintes
RP	D02	Aquisição de bens e serviços	08/04/2020	202 591,02	58 129,26	0,00	0,00	0,00	0,00	0,00	0,00

31	**181904861**	**2019-09-19**	**20 892,60**	**20 882,00**	**17/01/2020**	**17/01/2020**

.: Lista de CPV's

Código	Descrição
45262350-9	Obras de betão não armado

.: Lista de Compromissos

Nº Sequencial	Serviço Requisitante	Documento	Valor
25733	09 - Departamento da Administração Ge	COMP.PRÈVI: OBRA31/2019/2019	3 630,50

.: Lista de Pagamentos

Classificações Orçamentais			Data do primeiro pagam.	Pagament. no ano [N]	Pag.previst. até final do ano [N]	Pagament. acumulad. até [N-1]	Pagamentos previstos para anos futuros				
Fonte Finan.	Rúbrica	Descrição					[N+1]	[N+2]	[N+3]	[N+4]	Anos seguintes
RP	D06	Aquisição de bens de capital	28/04/2020	20 882,00	0,00	0,00	0,00	0,00	0,00	0,00	0,00

550	**500148775**	**2019-09-19**	**10 600,00**	**10 515,20**	**25/09/2019**	**25/09/2019**

.: Lista de CPV's

Código	Descrição
60172000-4	Aluguer de autocarros e autocarros de turismo com condutor

.: Lista de Compromissos

Nº Sequencial	Serviço Requisitante	Documento	Valor
26018	18 - DCDAS - Desporto e Tempos Livres	REQ.: 1427/2019	10 515,20

.: Lista de Pagamentos

Classificações Orçamentais			Data do primeiro pagam.	Pagament. no ano [N]	Pag.previst. até final do ano [N]	Pagament. acumulad. até [N-1]	Pagamentos previstos para anos futuros				
Fonte Finan.	Rúbrica	Descrição					[N+1]	[N+2]	[N+3]	[N+4]	Anos seguintes
RP	D02	Aquisição de bens e serviços	08/04/2020	10 515,20	0,00	0,00	0,00	0,00	0,00	0,00	0,00

480	**211815616**	**2019-09-20**	**14 693,76**	**14 693,73**	**19/09/2020**	**19/09/2020**

.: Lista de CPV's

Código	Descrição
92620000-3	Serviços relacionados com o desporto

5060408	**500697370**	**2019-09-24**	**208 787,58**	**124 205,40**	**29/09/2019**	**29/09/2019**

.: Lista de CPV's

Código	Descrição
09120000-6	Combustíveis gasosos

Nº Contrato	NIF Fornecedor	Data de Celebração	Preço Base	Preço Contratual	Data de Conclusão (inicial)	Data de Conclusão (revista)	Visto Tribunal de Contas	
							Número do Registo	Data
540	**500697370**	**2019-09-24**	**208 787,58**	**124 205,40**	**24/09/2021**	**24/09/2021**		

.: Lista de CPV's

Código	Descrição
09120000-6	Combustíveis gasosos

.: Lista de Compromissos

Nº Sequencial	Serviço Requisitante	Documento	Valor
25888	12 - Aprovisionamento	CONTR.: Aprov_540/2019	71 237,29

.: Lista de Pagamentos

Classificações Orçamentais			Data do primeiro pagam.	Pagament. no ano [N]	Pag.previst. até final do ano [N]	Pagament. acumulad. até [N-1]	Pagamentos previstos para anos futuros				
Fonte Finan.	Rúbrica	Descrição					[N+1]	[N+2]	[N+3]	[N+4]	Anos seguintes
RP	D02	Aquisição de bens e serviços	17/01/2020	39 087,51	23 015,19	0,00	46 577,03	0,00	0,00	0,00	0,00

1	**504929550**	**2019-10-01**	**355 296,10**	**8 929,71**	**16/12/2019**	**16/12/2019**

.: Lista de CPV's

Código	Descrição
45214200-2	Construção de edifícios escolares

.: Lista de Compromissos

Nº Sequencial	Serviço Requisitante	Documento	Valor
27124	10 - Departamento Técnico	COMP.PRÈVI: RP 1 OBRA 44/2017/2020	4 214,50

.: Lista de Pagamentos

Classificações Orçamentais			Data do primeiro pagam.	Pagament. no ano [N]	Pag.previst. até final do ano [N]	Pagament. acumulad. até [N-1]	Pagamentos previstos para anos futuros				
Fonte Finan.	Rúbrica	Descrição					[N+1]	[N+2]	[N+3]	[N+4]	Anos seguintes
RP	D06	Aquisição de bens de capital	16/07/2020	4 214,50	0,00	0,00	0,00	0,00	0,00	0,00	0,00

5541	**500533288**	**2019-10-07**	**16 006,00**	**5 737,78**	**31/12/2019**	**31/12/2019**

.: Lista de CPV's

Código	Descrição
03121100-6	Plantas vivas, bolbos, raízes, estacas e enxertos

.: Lista de Compromissos

Nº Sequencial	Serviço Requisitante	Documento	Valor
26362	04 - D.P.G.U.	CONTR.: Aprov554 LT1/2019	5 737,78

.: Lista de Pagamentos

Classificações Orçamentais			Data do primeiro pagam.	Pagament. no ano [N]	Pag.previst. até final do ano [N]	Pagament. acumulad. até [N-1]	Pagamentos previstos para anos futuros				
Fonte Finan.	Rúbrica	Descrição					[N+1]	[N+2]	[N+3]	[N+4]	Anos seguintes
RP	D02	Aquisição de bens e serviços	29/04/2020	5 737,78	0,00	0,00	0,00	0,00	0,00	0,00	0,00

5542	**503582247**	**2019-10-07**	**16 006,00**	**1 477,27**	**31/12/2019**	**31/12/2019**

.: Lista de CPV's

Código	Descrição
03121100-6	Plantas vivas, bolbos, raízes, estacas e enxertos

.: Lista de Compromissos

Nº Sequencial	Serviço Requisitante	Documento	Valor
26361	04 - D.P.G.U.	CONTR.: Aprov554 Lt2/2019	0,00

.: Lista de Pagamentos

Classificações Orçamentais			Data do primeiro pagam.	Pagament. no ano [N]	Pag.previst. até final do ano [N]	Pagament. acumulad. até [N-1]	Pagamentos previstos para anos futuros				
Fonte Finan.	Rúbrica	Descrição					[N+1]	[N+2]	[N+3]	[N+4]	Anos seguintes
RP	D02	Aquisição de bens e serviços	18/08/2020	1 477,27	0,00	0,00	0,00	0,00	0,00	0,00	0,00

Nº Contrato	NIF Fornecedor	Data de Celebração	Preço Base	Preço Contratual	Data de Conclusão (inicial)	Data de Conclusão (revista)	Visto Tribunal de Contas	
							Número do Registo	Data
539	**501941231**	**2019-10-08**	**36 162,00**	**36 162,00**	**07/10/2022**	**07/10/2022**		

.: Lista de CPV's

Código	Descrição
38221000-0	Sistemas de informação geográfica (SIG ou equivalentes)

.: Lista de Compromissos

Nº Sequencial	Serviço Requisitante	Documento	Valor
26097	28 - D.O.M.	CONTR.: APROV_539/2019	24 108,00

.: Lista de Pagamentos

Classificações Orçamentais			Data do primeiro pagam.	Pagament. no ano [N]	Pag.previst. até final do ano [N]	Pagament. acumulad. até [N-1]	Pagamentos previstos para anos futuros				
Fonte Finan.	Rúbrica	Descrição					[N+1]	[N+2]	[N+3]	[N+4]	Anos seguintes
RP	D02	Aquisição de bens e serviços	30/04/2020	12 054,00	0,00	0,00	12 054,00	0,00	0,00	0,00	0,00

545	**501941231**	**2019-10-08**	**12 915,00**	**12 709,84**	**07/10/2022**	**07/10/2022**	

.: Lista de CPV's

Código	Descrição
38221000-0	Sistemas de informação geográfica (SIG ou equivalentes)

.: Lista de Compromissos

Nº Sequencial	Serviço Requisitante	Documento	Valor
26098	38 - Equipa Águas, Sane. Serv. Urbanos	CONTR.: APROV_545/2019	12 709,84

.: Lista de Pagamentos

Classificações Orçamentais			Data do primeiro pagam.	Pagament. no ano [N]	Pag.previst. até final do ano [N]	Pagament. acumulad. até [N-1]	Pagamentos previstos para anos futuros				
Fonte Finan.	Rúbrica	Descrição					[N+1]	[N+2]	[N+3]	[N+4]	Anos seguintes
RP	D06	Aquisição de bens de capital	27/08/2020	10 372,84	0,00	0,00	1 168,50	0,00	0,00	0,00	0,00

557	**210872365**	**2019-10-16**	**9 702,00**	**9 702,00**	**30/06/2020**	**30/06/2020**	

.: Lista de CPV's

Código	Descrição
80340000-9	Serviços de ensino especial

.: Lista de Compromissos

Nº Sequencial	Serviço Requisitante	Documento	Valor
26333	01 - Câmara Muni. / Orgãos da autarqui	CONTR.: Aprov_557/2019	8 316,00

.: Lista de Pagamentos

Classificações Orçamentais			Data do primeiro pagam.	Pagament. no ano [N]	Pag.previst. até final do ano [N]	Pagament. acumulad. até [N-1]	Pagamentos previstos para anos futuros				
Fonte Finan.	Rúbrica	Descrição					[N+1]	[N+2]	[N+3]	[N+4]	Anos seguintes
RP	D011	Remunerações Certas e Permanentes	19/12/2019	6 850,10	357,10	1 108,80	0,00	0,00	0,00	0,00	0,00

5543	**507618173**	**2019-10-21**	**16 006,00**	**2 729,61**	**31/12/2019**	**31/12/2019**	

.: Lista de CPV's

Código	Descrição
03121100-6	Plantas vivas, bolbos, raízes, estacas e enxertos

.: Lista de Compromissos

Nº Sequencial	Serviço Requisitante	Documento	Valor
26348	04 - D.P.G.U.	REQ.: 1554/2019	2 729,61

.: Lista de Pagamentos

Classificações Orçamentais			Data do primeiro pagam.	Pagament. no ano [N]	Pag.previst. até final do ano [N]	Pagament. acumulad. até [N-1]	Pagamentos previstos para anos futuros				
Fonte Finan.	Rúbrica	Descrição					[N+1]	[N+2]	[N+3]	[N+4]	Anos seguintes
RP	D02	Aquisição de bens e serviços	10/07/2020	2 729,61	0,00	0,00	0,00	0,00	0,00	0,00	0,00

Nº Contrato	NIF Fornecedor	Data de Celebração	Preço Base	Preço Contratual	Data de Conclusão (inicial)	Data de Conclusão (revista)	Visto Tribunal de Contas	
							Número do Registo	Data
553	**501409025**	**2019-10-22**	**23 560,00**	**23 553,60**	**30/06/2020**	**30/06/2020**		

.: Lista de CPV's

Código	Descrição
80410000-1	Serviços escolares diversos

.: Lista de Compromissos

Nº Sequencial	Serviço Requisitante	Documento	Valor
26356	01 - Câmara Muni. / Orgãos da autarqui	CONTR.: Aprov_553/19/2019	-537,65

.: Lista de Pagamentos

Classificações Orçamentais			Data do primeiro pagam.	Pagament. no ano [N]	Pag.previst. até final do ano [N]	Pagament. acumulad. até [N-1]	Pagamentos previstos para anos futuros				
Fonte Finan.	Rúbrica	Descrição					[N+1]	[N+2]	[N+3]	[N+4]	Anos seguintes
RP	D02	Aquisição de bens e serviços	23/01/2020	5 675,10	0,00	0,00	0,00	0,00	0,00	0,00	0,00

556	**218216360**	**2019-10-22**	**9 702,00**	**9 702,00**	**30/06/2020**	**30/06/2020**

.: Lista de CPV's

Código	Descrição
92000000-1	Serviços recreativos, culturais e desportivos

.: Lista de Compromissos

Nº Sequencial	Serviço Requisitante	Documento	Valor
26344	01 - Câmara Muni. / Orgãos da autarqui	CONTR.: Apro_556/19/2019	8 371,44

.: Lista de Pagamentos

Classificações Orçamentais			Data do primeiro pagam.	Pagament. no ano [N]	Pag.previst. até final do ano [N]	Pagament. acumulad. até [N-1]	Pagamentos previstos para anos futuros				
Fonte Finan.	Rúbrica	Descrição					[N+1]	[N+2]	[N+3]	[N+4]	Anos seguintes
RP	D011	Remunerações Certas e Permanentes	19/12/2019	6 209,28	997,92	1 164,24	0,00	0,00	0,00	0,00	0,00

559	**503913758**	**2019-10-23**	**36 900,00**	**36 654,00**	**31/12/2019**	**31/12/2019**

.: Lista de CPV's

Código	Descrição
71000000-8	Serviços de arquitectura, construção, engenharia e inspecção

.: Lista de Compromissos

Nº Sequencial	Serviço Requisitante	Documento	Valor
26401	38 - Equipa Águas, Sane. Serv. Urbanos	CONTR.: Aprov_559/2019	0,00

.: Lista de Pagamentos

Classificações Orçamentais			Data do primeiro pagam.	Pagament. no ano [N]	Pag.previst. até final do ano [N]	Pagament. acumulad. até [N-1]	Pagamentos previstos para anos futuros				
Fonte Finan.	Rúbrica	Descrição					[N+1]	[N+2]	[N+3]	[N+4]	Anos seguintes
RP	D02	Aquisição de bens e serviços	29/07/2020	36 654,00	0,00	0,00	0,00	0,00	0,00	0,00	0,00

562	**504873857**	**2019-10-23**	**8 794,50**	**8 782,20**	**22/11/2019**	**22/11/2019**

.: Lista de CPV's

Código	Descrição
42122230-1	Bombas doseadoras

.: Lista de Compromissos

Nº Sequencial	Serviço Requisitante	Documento	Valor
26407	38 - Equipa Águas, Sane. Serv. Urbanos	REQ.: 1595/2019	0,00

.: Lista de Pagamentos

Classificações Orçamentais			Data do primeiro pagam.	Pagament. no ano [N]	Pag.previst. até final do ano [N]	Pagament. acumulad. até [N-1]	Pagamentos previstos para anos futuros				
Fonte Finan.	Rúbrica	Descrição					[N+1]	[N+2]	[N+3]	[N+4]	Anos seguintes
RP	D06	Aquisição de bens de capital	25/06/2020	8 782,20	0,00	0,00	0,00	0,00	0,00	0,00	0,00

Nº Contrato	NIF Fornecedor	Data de Celebração	Preço Base	Preço Contratual	Data de Conclusão (inicial)	Data de Conclusão (revista)	Visto Tribunal de Contas	
							Número do Registo	Data
555	**507530640**	**2019-10-25**	**19 980,00**	**19 980,00**	**30/06/2020**	**30/06/2020**		

.: Lista de CPV's

Código	Descrição
80340000-9	Serviços de ensino especial

.: Lista de Compromissos

Nº Sequencial	Serviço Requisitante	Documento	Valor
26357	01 - Câmara Muni. / Orgãos da autarqui	CONTR.: Aprov_555/19/2019	19 980,00

.: Lista de Pagamentos

Classificações Orçamentais			Data do primeiro pagam.	Pagament. no ano [N]	Pag.previst. até final do ano [N]	Pagament. acumulad. até [N-1]	Pagamentos previstos para anos futuros				
Fonte Finan.	Rúbrica	Descrição					[N+1]	[N+2]	[N+3]	[N+4]	Anos seguintes
RP	D02	Aquisição de bens e serviços	19/12/2019	17 482,50	0,00	2 497,50	0,00	0,00	0,00	0,00	0,00

558	**507511808**	**2019-10-29**	**73 800,00**	**70 110,00**	**31/12/2019**	**31/12/2019**

.: Lista de CPV's

Código	Descrição
92520000-2	Serviços dos museus e afins

.: Lista de Compromissos

Nº Sequencial	Serviço Requisitante	Documento	Valor
26413	01 - Câmara Muni. / Orgãos da autarqui	CONTR.: Aprov_558/19/2019	0,00

561	**500103461**	**2019-10-29**	**10 147,50**	**10 086,00**	**28/11/2019**	**28/11/2019**

.: Lista de CPV's

Código	Descrição
42122230-1	Bombas doseadoras

.: Lista de Compromissos

Nº Sequencial	Serviço Requisitante	Documento	Valor
26412	38 - Equipa Águas, Sane. Serv. Urbanos	CONTR.: APROV_561/2019	0,00

.: Lista de Pagamentos

Classificações Orçamentais			Data do primeiro pagam.	Pagament. no ano [N]	Pag.previst. até final do ano [N]	Pagament. acumulad. até [N-1]	Pagamentos previstos para anos futuros				
Fonte Finan.	Rúbrica	Descrição					[N+1]	[N+2]	[N+3]	[N+4]	Anos seguintes
RP	D06	Aquisição de bens de capital	15/12/2020	10 086,00	0,00	0,00	0,00	0,00	0,00	0,00	0,00

35	**508733278**	**2019-11-06**	**6 561,40**	**6 558,22**	**04/02/2020**	**04/02/2020**

.: Lista de CPV's

Código	Descrição
45262350-9	Obras de betão não armado

.: Lista de Compromissos

Nº Sequencial	Serviço Requisitante	Documento	Valor
26353	09 - Departamento da Administração Ge	COMP.PRÈVI: OBRA35/2019/2019	0,00

.: Lista de Pagamentos

Classificações Orçamentais			Data do primeiro pagam.	Pagament. no ano [N]	Pag.previst. até final do ano [N]	Pagament. acumulad. até [N-1]	Pagamentos previstos para anos futuros				
Fonte Finan.	Rúbrica	Descrição					[N+1]	[N+2]	[N+3]	[N+4]	Anos seguintes
RP	D06	Aquisição de bens de capital	16/09/2020	6 558,22	0,00	0,00	0,00	0,00	0,00	0,00	0,00

Nº Contrato	NIF Fornecedor	Data de Celebração	Preço Base	Preço Contratual	Data de Conclusão (inicial)	Data de Conclusão (revista)	Visto Tribunal de Contas	
							Número do Registo	Data
36	**515654132**	**2019-11-06**	**20 000,00**	**19 957,65**	**04/02/2020**	**04/02/2020**		

.: Lista de CPV's

Código	Descrição
45212100-7	Construção de instalações para ocupação de tempos livres

.: Lista de Compromissos

Nº Sequencial	Serviço Requisitante	Documento	Valor
26355	09 - Departamento da Administração Ge	COMP.PRÈVI: OBRA36/2019/2019	0,00

.: Lista de Pagamentos

Classificações Orçamentais			Data do primeiro pagam.	Pagament. no ano [N]	Pag.previst. até final do ano [N]	Pagament. acumulad. até [N-1]	Pagamentos previstos para anos futuros				
Fonte Finan.	Rúbrica	Descrição					[N+1]	[N+2]	[N+3]	[N+4]	Anos seguintes
RP	D06	Aquisição de bens de capital	29/04/2020	19 957,65	0,00	0,00	0,00	0,00	0,00	0,00	0,00

19	**515654132**	**2019-11-12**	**155 555,00**	**155 508,96**	**12/07/2021**	**12/07/2021**

.: Lista de CPV's

Código	Descrição
45232460-4	Obras de saneamento

.: Lista de Compromissos

Nº Sequencial	Serviço Requisitante	Documento	Valor
26511	09 - Departamento da Administração Ge	COMP.PRÈVI: OBRA19A/2019/2019	-99 824,84

.: Lista de Pagamentos

Classificações Orçamentais			Data do primeiro pagam.	Pagament. no ano [N]	Pag.previst. até final do ano [N]	Pagament. acumulad. até [N-1]	Pagamentos previstos para anos futuros				
Fonte Finan.	Rúbrica	Descrição					[N+1]	[N+2]	[N+3]	[N+4]	Anos seguintes
RP	D06	Aquisição de bens de capital	28/12/2020	22 417,74	0,00	0,00	0,00	0,00	0,00	0,00	0,00

34	**506216551**	**2019-11-12**	**23 320,00**	**23 244,21**	**05/05/2020**	**05/05/2020**

.: Lista de CPV's

Código	Descrição
45233200-1	Obras diversas de pavimentação

.: Lista de Compromissos

Nº Sequencial	Serviço Requisitante	Documento	Valor
26411	09 - Departamento da Administração Ge	COMP.PRÈVI: OBRA34A/2019/2019	-1 007,00

.: Lista de Pagamentos

Classificações Orçamentais			Data do primeiro pagam.	Pagament. no ano [N]	Pag.previst. até final do ano [N]	Pagament. acumulad. até [N-1]	Pagamentos previstos para anos futuros				
Fonte Finan.	Rúbrica	Descrição					[N+1]	[N+2]	[N+3]	[N+4]	Anos seguintes
RP	D06	Aquisição de bens de capital	28/08/2020	22 237,21	0,00	0,00	0,00	0,00	0,00	0,00	0,00

26	**501559914**	**2019-11-14**	**137 778,80**	**134 012,89**	**09/10/2020**	**09/10/2020**

.: Lista de CPV's

Código	Descrição
45233220-7	Pavimentação de estradas

.: Lista de Compromissos

Nº Sequencial	Serviço Requisitante	Documento	Valor
25886	09 - Departamento da Administração Ge	FIC-DEP: Obra 26/2019/2019	65 123,49

.: Lista de Pagamentos

Classificações Orçamentais			Data do primeiro pagam.	Pagament. no ano [N]	Pag.previst. até final do ano [N]	Pagament. acumulad. até [N-1]	Pagamentos previstos para anos futuros				
Fonte Finan.	Rúbrica	Descrição					[N+1]	[N+2]	[N+3]	[N+4]	Anos seguintes
RP	D06	Aquisição de bens de capital	16/10/2020	6 084,40	0,00	0,00	0,00	0,00	0,00	0,00	0,00

Nº Contrato	NIF Fornecedor	Data de Celebração	Preço Base	Preço Contratual	Data de Conclusão (inicial)	Data de Conclusão (revista)	Visto Tribunal de Contas	
							Número do Registo	Data
37	**501108300**	**2019-11-14**	**138 286,01**	**138 282,30**	**12/02/2020**	**12/02/2020**		

.: Lista de CPV's

Código	Descrição
45233220-7	Pavimentação de estradas

.: Lista de Compromissos

Nº Sequencial	Serviço Requisitante	Documento	Valor
26410	09 - Departamento da Administração Ge	COMP.PRÈVI: OBRA37/2019/2019	0,00

.: Lista de Pagamentos

Classificações Orçamentais			Data do primeiro pagam.	Pagament. no ano [N]	Pag.previst. até final do ano [N]	Pagament. acumulad. até [N-1]	Pagamentos previstos para anos futuros				
Fonte Finan.	Rúbrica	Descrição					[N+1]	[N+2]	[N+3]	[N+4]	Anos seguintes
RP	D06	Aquisição de bens de capital	27/05/2020	138 282,30	0,00	0,00	0,00	0,00	0,00	0,00	0,00

5060407	**510842321**	**2019-12-05**	**9 692,64**	**9 692,64**	**27/07/2020**	**27/07/2020**

.: Lista de CPV's

Código	Descrição
45233160-8	Vias e outras superfícies empedradas

.: Lista de Compromissos

Nº Sequencial	Serviço Requisitante	Documento	Valor
26693	09 - Departamento da Administração Ge	COMP.PRÈVI: OBRA43/2019/2019	0,00

.: Lista de Pagamentos

Classificações Orçamentais			Data do primeiro pagam.	Pagament. no ano [N]	Pag.previst. até final do ano [N]	Pagament. acumulad. até [N-1]	Pagamentos previstos para anos futuros				
Fonte Finan.	Rúbrica	Descrição					[N+1]	[N+2]	[N+3]	[N+4]	Anos seguintes
RP	D06	Aquisição de bens de capital	28/12/2020	9 692,64	0,00	0,00	0,00	0,00	0,00	0,00	0,00

565	**501777407**	**2019-12-05**	**14 145,00**	**14 145,00**	**10/12/2019**	**10/12/2019**

.: Lista de CPV's

Código	Descrição
34144431-8	Veículos varredores-aspiradores

.: Lista de Compromissos

Nº Sequencial	Serviço Requisitante	Documento	Valor
26646	39 - EASU- Ambiente	CONTR.: Aprov_565/2019	0,00

.: Lista de Pagamentos

Classificações Orçamentais			Data do primeiro pagam.	Pagament. no ano [N]	Pag.previst. até final do ano [N]	Pagament. acumulad. até [N-1]	Pagamentos previstos para anos futuros				
Fonte Finan.	Rúbrica	Descrição					[N+1]	[N+2]	[N+3]	[N+4]	Anos seguintes
RP	D06	Aquisição de bens de capital	05/05/2020	14 145,00	0,00	0,00	0,00	0,00	0,00	0,00	0,00

572	**514312122**	**2019-12-10**	**61 500,00**	**61 475,40**	**07/01/2020**	**07/01/2020**

.: Lista de CPV's

Código	Descrição
79952100-3	Serviços de organização de eventos culturais

.: Lista de Compromissos

Nº Sequencial	Serviço Requisitante	Documento	Valor
26723	42 - D.E.C.D.A.S.	CONTR.: APROV_572/2019	12 295,08

.: Lista de Pagamentos

Classificações Orçamentais			Data do primeiro pagam.	Pagament. no ano [N]	Pag.previst. até final do ano [N]	Pagament. acumulad. até [N-1]	Pagamentos previstos para anos futuros				
Fonte Finan.	Rúbrica	Descrição					[N+1]	[N+2]	[N+3]	[N+4]	Anos seguintes
RP	D02	Aquisição de bens e serviços	15/01/2020	61 475,40	0,00	0,00	0,00	0,00	0,00	0,00	0,00

Nº Contrato	NIF Fornecedor	Data de Celebração	Preço Base	Preço Contratual	Data de Conclusão (inicial)	Data de Conclusão (revista)	Visto Tribunal de Contas	
							Número do Registo	Data
566	**513789219**	**2019-12-11**	**51 648,19**	**49 735,30**	**31/12/2022**	**31/12/2022**		

.: Lista de CPV's

Código	Descrição
44111200-3	Cimento

.: Lista de Compromissos

Nº Sequencial	Serviço Requisitante	Documento	Valor
26728	12 - Aprovisionamento	CONTR.: Aprov_566/19/2019	49 735,29

.: Lista de Pagamentos

Classificações Orçamentais			Data do primeiro pagam.	Pagament. no ano [N]	Pag.previst. até final do ano [N]	Pagament. acumulad. até [N-1]	Pagamentos previstos para anos futuros				
Fonte Finan.	Rúbrica	Descrição					[N+1]	[N+2]	[N+3]	[N+4]	Anos seguintes
RP	D02	Aquisição de bens e serviços	25/06/2020	12 433,82	6 216,92	0,00	4 144,61	0,00	0,00	0,00	0,00

567	**504873857**	**2019-12-11**	**7 380,00**	**6 782,22**	**11/01/2020**	**11/01/2020**		

.: Lista de CPV's

Código	Descrição
42122230-1	Bombas doseadoras

.: Lista de Compromissos

Nº Sequencial	Serviço Requisitante	Documento	Valor
26784	01 - Câmara Muni. / Orgãos da autarqui	REQ.: 1874/2019	0,00

.: Lista de Pagamentos

Classificações Orçamentais			Data do primeiro pagam.	Pagament. no ano [N]	Pag.previst. até final do ano [N]	Pagament. acumulad. até [N-1]	Pagamentos previstos para anos futuros				
Fonte Finan.	Rúbrica	Descrição					[N+1]	[N+2]	[N+3]	[N+4]	Anos seguintes
RP	D06	Aquisição de bens de capital	21/09/2020	6 782,22	0,00	0,00	0,00	0,00	0,00	0,00	0,00

5060406	**513444270**	**2019-12-12**	**49 964,80**	**49 964,80**	**09/10/2020**	**09/10/2020**		

.: Lista de CPV's

Código	Descrição
45233140-2	Obras em estradas

.: Lista de Compromissos

Nº Sequencial	Serviço Requisitante	Documento	Valor
26692	09 - Departamento da Administração Ge	COMP.PRÈVI: OBRA41/2019/2019	16 628,88

.: Lista de Pagamentos

Classificações Orçamentais			Data do primeiro pagam.	Pagament. no ano [N]	Pag.previst. até final do ano [N]	Pagament. acumulad. até [N-1]	Pagamentos previstos para anos futuros				
Fonte Finan.	Rúbrica	Descrição					[N+1]	[N+2]	[N+3]	[N+4]	Anos seguintes
RP	D06	Aquisição de bens de capital	03/02/2021	0,00	0,00	0,00	0,00	0,00	0,00	0,00	0,00

5060409	**510382258**	**2019-12-16**	**97 747,90**	**96 409,39**	**18/12/2020**	**18/12/2020**		

.: Lista de CPV's

Código	Descrição
45233220-7	Pavimentação de estradas

.: Lista de Compromissos

Nº Sequencial	Serviço Requisitante	Documento	Valor
26691	09 - Departamento da Administração Ge	COMP.PRÈVI: OBRA40/2019/2019	35 162,64

.: Lista de Pagamentos

Classificações Orçamentais			Data do primeiro pagam.	Pagament. no ano [N]	Pag.previst. até final do ano [N]	Pagament. acumulad. até [N-1]	Pagamentos previstos para anos futuros				
Fonte Finan.	Rúbrica	Descrição					[N+1]	[N+2]	[N+3]	[N+4]	Anos seguintes
RP	D06	Aquisição de bens de capital	15/03/2021	0,00	96 409,39	0,00	0,00	0,00	0,00	0,00	0,00

Município de São Pedro do Sul

Ano: 2020
Mês: Apuramentos

Encargos Contratuais

Euros

Nº Contrato	NIF Fornecedor	Data de Celebração	Preço Base	Preço Contratual	Data de Conclusão (inicial)	Data de Conclusão (revista)	Visto Tribunal de Contas	
							Número do Registo	Data
564	**503582247**	**2020-01-10**	**8 586,00**	**1 027,14**	**31/12/2020**	**31/12/2020**		

.: Lista de CPV's

Código	Descrição
03121100-6	Plantas vivas, bolbos, raízes, estacas e enxertos

.: Lista de Compromissos

Nº Sequencial	Serviço Requisitante	Documento	Valor
26625	04 - D.P.G.U.	CONTR.: Aprov_564-A/2019	2 054,28

.: Lista de Pagamentos

Classificações Orçamentais			Data do primeiro pagam.	Pagament. no ano [N]	Pag.previst. até final do ano [N]	Pagament. acumulad. até [N-1]	Pagamentos previstos para anos futuros				
Fonte Finan.	Rúbrica	Descrição					[N+1]	[N+2]	[N+3]	[N+4]	Anos seguintes
RP	D02	Aquisição de bens e serviços	18/08/2020	1 027,14	0,00	0,00	0,00	0,00	0,00	0,00	0,00

564	**507618173**	**2020-01-10**	**8 586,00**	**6 475,54**	**31/12/2020**	**31/12/2020**

.: Lista de CPV's

Código	Descrição
03121100-6	Plantas vivas, bolbos, raízes, estacas e enxertos

.: Lista de Compromissos

Nº Sequencial	Serviço Requisitante	Documento	Valor
26626	04 - D.P.G.U.	CONTR.: Aprov_564/2019	11 151,08

.: Lista de Pagamentos

Classificações Orçamentais			Data do primeiro pagam.	Pagament. no ano [N]	Pag.previst. até final do ano [N]	Pagament. acumulad. até [N-1]	Pagamentos previstos para anos futuros				
Fonte Finan.	Rúbrica	Descrição					[N+1]	[N+2]	[N+3]	[N+4]	Anos seguintes
RP	D02	Aquisição de bens e serviços	15/12/2020	6 475,54	0,00	0,00	0,00	0,00	0,00	0,00	0,00

571	**504813480**	**2020-01-10**	**9 840,00**	**9 836,79**	**09/01/2023**	**09/01/2023**

.: Lista de CPV's

Código	Descrição
50334400-9	Serviços de manutenção de sistemas de comunicações

.: Lista de Compromissos

Nº Sequencial	Serviço Requisitante	Documento	Valor
26991	17 - Gabinete Informática	CONTR.: Aprov_571/2020	9 836,79

.: Lista de Pagamentos

Classificações Orçamentais			Data do primeiro pagam.	Pagament. no ano [N]	Pag.previst. até final do ano [N]	Pagament. acumulad. até [N-1]	Pagamentos previstos para anos futuros				
Fonte Finan.	Rúbrica	Descrição					[N+1]	[N+2]	[N+3]	[N+4]	Anos seguintes
RP	D02	Aquisição de bens e serviços	16/03/2021	0,00	3 278,93	0,00	3 278,93	3 278,93	0,00	0,00	0,00

573	**504615947**	**2020-01-10**	**51 660,00**	**33 609,11**	**31/12/2021**	**31/12/2021**

.: Lista de CPV's

Código	Descrição
64200000-8	Serviços de telecomunicações

.: Lista de Compromissos

Nº Sequencial	Serviço Requisitante	Documento	Valor
26990	12 - Aprovisionamento	CONTRATO: Aprov_573/2019/2020	33 474,76

.: Lista de Pagamentos

Classificações Orçamentais			Data do primeiro pagam.	Pagament. no ano [N]	Pag.previst. até final do ano [N]	Pagament. acumulad. até [N-1]	Pagamentos previstos para anos futuros				
Fonte Finan.	Rúbrica	Descrição					[N+1]	[N+2]	[N+3]	[N+4]	Anos seguintes
RP	D02	Aquisição de bens e serviços	25/03/2020	15 003,94	1 800,62	0,00	16 804,55	0,00	0,00	0,00	0,00

Município de São Pedro do Sul

Ano: 2020
Mês: Apuramentos

Encargos Contratuais

Euros

Nº Contrato	NIF Fornecedor	Data de Celebração	Preço Base	Preço Contratual	Data de Conclusão (inicial)	Data de Conclusão (revista)	Visto Tribunal de Contas	
							Número do Registo	Data
575	**505896346**	**2020-01-10**	**23 850,00**	**23 848,94**	**31/12/2020**	**31/12/2020**		

.: Lista de CPV's

Código	Descrição
90611000-3	Serviços de limpeza de ruas

.: Lista de Compromissos

Nº Sequencial	Serviço Requisitante	Documento	Valor
26989	01 - Câmara Muni. / Orgãos da autarqui	CONTR.: Aprov_575/2020	23 848,94

.: Lista de Pagamentos

Classificações Orçamentais			Data do primeiro pagam.	Pagament. no ano [N]	Pag.previst. até final do ano [N]	Pagament. acumulad. até [N-1]	Pagamentos previstos para anos futuros				
Fonte Finan.	Rúbrica	Descrição					[N+1]	[N+2]	[N+3]	[N+4]	Anos seguintes
RP	D02	Aquisição de bens e serviços	15/09/2020	23 848,94	0,00	0,00	0,00	0,00	0,00	0,00	0,00

552	**502413603**	**2020-01-13**	**30 750,00**	**26 035,41**	**24/01/2020**	**24/01/2020**

.: Lista de CPV's

Código	Descrição
48100000-9	Pacote de software para sectores específicos

.: Lista de Compromissos

Nº Sequencial	Serviço Requisitante	Documento	Valor
26436	04 - D.P.G.U.	CONTR.: Aprov_522/19/2019	26 035,41

.: Lista de Pagamentos

Classificações Orçamentais			Data do primeiro pagam.	Pagament. no ano [N]	Pag.previst. até final do ano [N]	Pagament. acumulad. até [N-1]	Pagamentos previstos para anos futuros				
Fonte Finan.	Rúbrica	Descrição					[N+1]	[N+2]	[N+3]	[N+4]	Anos seguintes
RP	D06	Aquisição de bens de capital	15/07/2020	26 035,41	0,00	0,00	0,00	0,00	0,00	0,00	0,00

569	**500248036**	**2020-01-15**	**15 006,00**	**8 974,55**	**15/01/2023**	**15/01/2023**

.: Lista de CPV's

Código	Descrição
09122000-0	Propano e butano

.: Lista de Compromissos

Nº Sequencial	Serviço Requisitante	Documento	Valor
26993	12 - Aprovisionamento	CONTR.: Aprov_569/2019 - Gás/2020	8 974,56

.: Lista de Pagamentos

Classificações Orçamentais			Data do primeiro pagam.	Pagament. no ano [N]	Pag.previst. até final do ano [N]	Pagament. acumulad. até [N-1]	Pagamentos previstos para anos futuros				
Fonte Finan.	Rúbrica	Descrição					[N+1]	[N+2]	[N+3]	[N+4]	Anos seguintes
RP	D02	Aquisição de bens e serviços	26/06/2020	659,47	2 332,05	0,00	2 991,52	2 991,51	0,00	0,00	0,00

5060410	**513444270**	**2020-01-24**	**61 474,40**	**61 474,40**	**18/01/2021**	**18/01/2021**

.: Lista de CPV's

Código	Descrição
45233220-7	Pavimentação de estradas

.: Lista de Compromissos

Nº Sequencial	Serviço Requisitante	Documento	Valor
26998	09 - Departamento da Administração Ge	COMP.PRÈVI: OBRA29/2019/2020	0,00

Nº Contrato	NIF Fornecedor	Data de Celebração	Preço Base	Preço Contratual	Data de Conclusão (inicial)	Data de Conclusão (revista)	Visto Tribunal de Contas	
							Número do Registo	Data
570	**514992093**	**2020-02-04**	**47 355,00**	**42 340,41**	**05/03/2020**	**05/03/2020**		

.: Lista de CPV's

Código	Descrição
48800000-6	Sistemas de informação e servidores

.: Lista de Compromissos

Nº Sequencial	Serviço Requisitante	Documento	Valor
27112	17 - Gabinete Informática	CONTRATO: APROV_570/2020	42 340,41

.: Lista de Pagamentos

Classificações Orçamentais			Data do primeiro pagam.	Pagament. no ano [N]	Pag.previst. até final do ano [N]	Pagament. acumulad. até [N-1]	Pagamentos previstos para anos futuros				
Fonte Finan.	Rúbrica	Descrição					[N+1]	[N+2]	[N+3]	[N+4]	Anos seguintes
RP	D06	Aquisição de bens de capital	14/07/2020	42 340,41	0,00	0,00	0,00	0,00	0,00	0,00	0,00

576	**513192271**	**2020-02-06**	**6 789,60**	**6 789,60**	**31/12/2020**	**31/12/2020**

.: Lista de CPV's

Código	Descrição
85200000-1	Serviços de veterinária

.: Lista de Compromissos

Nº Sequencial	Serviço Requisitante	Documento	Valor
27148	01 - Câmara Muni. / Orgãos da autarqui	CONTR.: Aprov_576/2020/2020	6 789,60

.: Lista de Pagamentos

Classificações Orçamentais			Data do primeiro pagam.	Pagament. no ano [N]	Pag.previst. até final do ano [N]	Pagament. acumulad. até [N-1]	Pagamentos previstos para anos futuros				
Fonte Finan.	Rúbrica	Descrição					[N+1]	[N+2]	[N+3]	[N+4]	Anos seguintes
RP	D02	Aquisição de bens e serviços	29/04/2020	4 526,40	2 263,20	0,00	0,00	0,00	0,00	0,00	0,00

574	**503740268**	**2020-02-07**	**9 225,00**	**6 766,78**	**06/02/2023**	**06/02/2023**

.: Lista de CPV's

Código	Descrição
50413200-5	Serviços de reparação e manutenção de equipamento de combate a incêndios

.: Lista de Compromissos

Nº Sequencial	Serviço Requisitante	Documento	Valor
27103	12 - Aprovisionamento	CONTRATO: APROV_574/2020	6 766,79

.: Lista de Pagamentos

Classificações Orçamentais			Data do primeiro pagam.	Pagament. no ano [N]	Pag.previst. até final do ano [N]	Pagament. acumulad. até [N-1]	Pagamentos previstos para anos futuros				
Fonte Finan.	Rúbrica	Descrição					[N+1]	[N+2]	[N+3]	[N+4]	Anos seguintes
RP	D02	Aquisição de bens e serviços	15/12/2020	2 499,75	0,00	0,00	2 133,52	2 133,51	0,00	0,00	0,00

578	**513169113**	**2020-02-10**	**9 040,50**	**9 040,50**	**31/12/2020**	**31/12/2020**

.: Lista de CPV's

Código	Descrição
71351220-1	Serviços de consultoria em matéria de geologia

.: Lista de Compromissos

Nº Sequencial	Serviço Requisitante	Documento	Valor
27170	01 - Câmara Muni. / Orgãos da autarqui	CONTRATO: Aprov_578/2020/2020	9 040,50

.: Lista de Pagamentos

Classificações Orçamentais			Data do primeiro pagam.	Pagament. no ano [N]	Pag.previst. até final do ano [N]	Pagament. acumulad. até [N-1]	Pagamentos previstos para anos futuros				
Fonte Finan.	Rúbrica	Descrição					[N+1]	[N+2]	[N+3]	[N+4]	Anos seguintes
RP	D02	Aquisição de bens e serviços	17/08/2020	2 712,15	6 328,35	0,00	0,00	0,00	0,00	0,00	0,00

Nº Contrato	NIF Fornecedor	Data de Celebração	Preço Base	Preço Contratual	Data de Conclusão (inicial)	Data de Conclusão (revista)	Visto Tribunal de Contas	
							Número do Registo	Data
579	**505896346**	**2020-02-14**	**19 610,00**	**19 608,94**	**14/03/2020**	**14/03/2020**		

.: Lista de CPV's

Código	Descrição
90522400-6	Limpeza e tratamento de solos

.: Lista de Compromissos

Nº Sequencial	Serviço Requisitante	Documento	Valor
27288	01 - Câmara Muni. / Orgãos da autarqui	CONTRATO: APROV579 - AjD111B - Limpeza das Margens d	19 608,94

.: Lista de Pagamentos

Classificações Orçamentais			Data do primeiro pagam.	Pagament. no ano [N]	Pag.previst. até final do ano [N]	Pagament. acumulad. até [N-1]	Pagamentos previstos para anos futuros				
Fonte Finan.	Rúbrica	Descrição					[N+1]	[N+2]	[N+3]	[N+4]	Anos seguintes
RP	D02	Aquisição de bens e serviços	15/12/2020	19 608,94	0,00	0,00	0,00	0,00	0,00	0,00	0,00

48	**980318653**	**2020-02-17**	**138 711,58**	**138 658,59**	**16/07/2020**	**16/07/2020**

.: Lista de CPV's

Código	Descrição
45233220-7	Pavimentação de estradas

.: Lista de Compromissos

Nº Sequencial	Serviço Requisitante	Documento	Valor
27167	10 - Departamento Técnico	COMP.PRÈVI: OBRA 48/2019/2020	138 659,35

.: Lista de Pagamentos

Classificações Orçamentais			Data do primeiro pagam.	Pagament. no ano [N]	Pag.previst. até final do ano [N]	Pagament. acumulad. até [N-1]	Pagamentos previstos para anos futuros				
Fonte Finan.	Rúbrica	Descrição					[N+1]	[N+2]	[N+3]	[N+4]	Anos seguintes
RP	D06	Aquisição de bens de capital	27/10/2020	138 659,35	0,00	0,00	0,00	0,00	0,00	0,00	0,00

577	**505501155**	**2020-03-06**	**8 949,12**	**8 352,28**	**31/12/2020**	**31/12/2020**

.: Lista de CPV's

Código	Descrição
44421720-0	Cacifos

.: Lista de Compromissos

Nº Sequencial	Serviço Requisitante	Documento	Valor
27419	42 - D.E.C.D.A.S.	CONTR.: Aprov_577/2020/2020	8 352,28

.: Lista de Pagamentos

Classificações Orçamentais			Data do primeiro pagam.	Pagament. no ano [N]	Pag.previst. até final do ano [N]	Pagament. acumulad. até [N-1]	Pagamentos previstos para anos futuros				
Fonte Finan.	Rúbrica	Descrição					[N+1]	[N+2]	[N+3]	[N+4]	Anos seguintes
RP	D06	Aquisição de bens de capital	16/12/2020	8 352,28	0,00	0,00	0,00	0,00	0,00	0,00	0,00

581	**503640549**	**2020-03-06**	**48 025,60**	**44 471,85**	**31/12/2020**	**31/12/2020**

.: Lista de CPV's

Código	Descrição
66510000-8	Serviços de seguros

.: Lista de Compromissos

Nº Sequencial	Serviço Requisitante	Documento	Valor
27423	01 - Câmara Muni. / Orgãos da autarqui	CONTR.: Aprov_581/2020/2020	46 407,32

.: Lista de Pagamentos

Classificações Orçamentais			Data do primeiro pagam.	Pagament. no ano [N]	Pag.previst. até final do ano [N]	Pagament. acumulad. até [N-1]	Pagamentos previstos para anos futuros				
Fonte Finan.	Rúbrica	Descrição					[N+1]	[N+2]	[N+3]	[N+4]	Anos seguintes
RP	D02	Aquisição de bens e serviços	07/04/2020	46 407,32	0,00	0,00	0,00	0,00	0,00	0,00	0,00

Nº Contrato	NIF Fornecedor	Data de Celebração	Preço Base	Preço Contratual	Data de Conclusão (inicial)	Data de Conclusão (revista)	Visto Tribunal de Contas	
							Número do Registo	Data
585	**500164819**	**2020-03-06**	**12 915,00**	**12 910,23**	**31/12/2020**	**31/12/2020**		

.: Lista de CPV's

Código	Descrição
34110000-1	Automóveis de passageiros

.: Lista de Compromissos

Nº Sequencial	Serviço Requisitante	Documento	Valor
27422	37 - S.V.M.M.	CONTR.: Aprov_585/2020/2020	12 910,23

.: Lista de Pagamentos

Classificações Orçamentais			Data do primeiro pagam.	Pagament. no ano [N]	Pag.previst. até final do ano [N]	Pagament. acumulad. até [N-1]	Pagamentos previstos para anos futuros				
Fonte Finan.	Rúbrica	Descrição					[N+1]	[N+2]	[N+3]	[N+4]	Anos seguintes
RP	D06	Aquisição de bens de capital	22/07/2020	12 886,58	23,65	0,00	0,00	0,00	0,00	0,00	0,00

587	**511135610**	**2020-03-19**	**6 519,00**	**6 506,70**	**31/01/2023**	**31/01/2023**

.: Lista de CPV's

Código	Descrição
72000000-5	Serviços de TI: consultoria, desenvolvimento de software, Internet e apoio

.: Lista de Compromissos

Nº Sequencial	Serviço Requisitante	Documento	Valor
27563	03 - Financeira	CONTR.: Aprov_587/2020/2020	6 506,70

.: Lista de Pagamentos

Classificações Orçamentais			Data do primeiro pagam.	Pagament. no ano [N]	Pag.previst. até final do ano [N]	Pagament. acumulad. até [N-1]	Pagamentos previstos para anos futuros				
Fonte Finan.	Rúbrica	Descrição					[N+1]	[N+2]	[N+3]	[N+4]	Anos seguintes
RP	D06	Aquisição de bens de capital	26/04/2021	0,00	2 168,90	0,00	2 168,90	2 168,90	0,00	0,00	0,00

583	**502059800**	**2020-03-20**	**24 477,00**	**24 415,50**	**31/12/2020**	**31/12/2020**

.: Lista de CPV's

Código	Descrição
42415200-0	Veículos para movimentação de cargas

.: Lista de Compromissos

Nº Sequencial	Serviço Requisitante	Documento	Valor
27421	38 - Equipa Águas, Sane. Serv. Urbanos	CONTR.: Aprov_583/2020/2020	24 415,50

.: Lista de Pagamentos

Classificações Orçamentais			Data do primeiro pagam.	Pagament. no ano [N]	Pag.previst. até final do ano [N]	Pagament. acumulad. até [N-1]	Pagamentos previstos para anos futuros				
Fonte Finan.	Rúbrica	Descrição					[N+1]	[N+2]	[N+3]	[N+4]	Anos seguintes
RP	D02	Aquisição de bens e serviços	19/06/2020	19 532,40	4 883,10	0,00	0,00	0,00	0,00	0,00	0,00

588	**505658542**	**2020-03-20**	**18 880,50**	**18 879,27**	**31/12/2020**	**31/12/2020**

.: Lista de CPV's

Código	Descrição
71321000-4	Serviços de concepção técnica para instalações mecânicas e eléctricas em edifícios

.: Lista de Compromissos

Nº Sequencial	Serviço Requisitante	Documento	Valor
27564	28 - D.O.M.	CONTRATO: Aprov_588/2020	18 879,27

.: Lista de Pagamentos

Classificações Orçamentais			Data do primeiro pagam.	Pagament. no ano [N]	Pag.previst. até final do ano [N]	Pagament. acumulad. até [N-1]	Pagamentos previstos para anos futuros				
Fonte Finan.	Rúbrica	Descrição					[N+1]	[N+2]	[N+3]	[N+4]	Anos seguintes
RP	D02	Aquisição de bens e serviços	27/11/2020	18 879,27	0,00	0,00	0,00	0,00	0,00	0,00	0,00

Nº Contrato	NIF Fornecedor	Data de Celebração	Preço Base	Preço Contratual	Data de Conclusão (inicial)	Data de Conclusão (revista)	Visto Tribunal de Contas	
							Número do Registo	Data
589	**173706517**	**2020-03-26**	**22 140,00**	**22 140,00**	**31/03/2021**	**31/03/2021**		

.: Lista de CPV's

Código	Descrição
79110000-8	Serviços de assessoria e representação jurídicas

.: Lista de Compromissos

Nº Sequencial	Serviço Requisitante	Documento	Valor
27599	01 - Câmara Muni. / Orgãos da autarqui	CONTR.: Aprov_589/2020	22 140,00

.: Lista de Pagamentos

Classificações Orçamentais			Data do primeiro pagam.	Pagament. no ano [N]	Pag.previst. até final do ano [N]	Pagament. acumulad. até [N-1]	Pagamentos previstos para anos futuros				
Fonte Finan.	Rúbrica	Descrição					[N+1]	[N+2]	[N+3]	[N+4]	Anos seguintes
RP	D011	Remunerações Certas e Permanentes	23/04/2020	16 605,00	0,00	0,00	0,00	0,00	0,00	0,00	0,00

44	**508054028**	**2020-04-01**	**17 914,00**	**17 909,76**	**30/06/2020**	**30/06/2020**		

.: Lista de CPV's

Código	Descrição
45262690-4	Restauração de edifícios degradados

.: Lista de Compromissos

Nº Sequencial	Serviço Requisitante	Documento	Valor
27168	10 - Departamento Técnico	COMP.PRÈVI: OBRA44/2019/2020	6 079,10

.: Lista de Pagamentos

Classificações Orçamentais			Data do primeiro pagam.	Pagament. no ano [N]	Pag.previst. até final do ano [N]	Pagament. acumulad. até [N-1]	Pagamentos previstos para anos futuros				
Fonte Finan.	Rúbrica	Descrição					[N+1]	[N+2]	[N+3]	[N+4]	Anos seguintes
RP	D06	Aquisição de bens de capital	20/10/2020	6 079,10	0,00	0,00	0,00	0,00	0,00	0,00	0,00

15	**502750936**	**2020-04-03**	**5 188,70**	**5 183,40**	**15/06/2020**	**15/06/2020**		

.: Lista de CPV's

Código	Descrição
45261900-3	Obras de reparação e manutenção de coberturas

.: Lista de Compromissos

Nº Sequencial	Serviço Requisitante	Documento	Valor
27716	03 - Financeira	COMP.PRÈVI: OBRA 15/2020/2020	5 183,40

.: Lista de Pagamentos

Classificações Orçamentais			Data do primeiro pagam.	Pagament. no ano [N]	Pag.previst. até final do ano [N]	Pagament. acumulad. até [N-1]	Pagamentos previstos para anos futuros				
Fonte Finan.	Rúbrica	Descrição					[N+1]	[N+2]	[N+3]	[N+4]	Anos seguintes
RP	D06	Aquisição de bens de capital	23/12/2020	5 183,40	0,00	0,00	0,00	0,00	0,00	0,00	0,00

593	**255164793**	**2020-04-06**	**15 498,00**	**15 498,00**	**30/11/2021**	**30/11/2021**		

.: Lista de CPV's

Código	Descrição
79100000-5	Serviços jurídicos

.: Lista de Compromissos

Nº Sequencial	Serviço Requisitante	Documento	Valor
28146	01 - Câmara Muni. / Orgãos da autarqui	CONTR.: APROV593 - AjD111B - SERVIÇO DE JURISTA - AV	15 498,00

.: Lista de Pagamentos

Classificações Orçamentais			Data do primeiro pagam.	Pagament. no ano [N]	Pag.previst. até final do ano [N]	Pagament. acumulad. até [N-1]	Pagamentos previstos para anos futuros				
Fonte Finan.	Rúbrica	Descrição					[N+1]	[N+2]	[N+3]	[N+4]	Anos seguintes
RP	D011	Remunerações Certas e Permanentes	24/06/2020	6 027,00	861,00	0,00	8 610,00	0,00	0,00	0,00	0,00

Nº Contrato	NIF Fornecedor	Data de Celebração	Preço Base	Preço Contratual	Data de Conclusão (inicial)	Data de Conclusão (revista)	Visto Tribunal de Contas	
							Número do Registo	Data
14	**181904861**	**2020-04-14**	**24 380,00**	**24 374,70**	**12/08/2020**	**12/08/2020**		

.: Lista de CPV's

Código	Descrição
45262350-9	Obras de betão não armado

.: Lista de Compromissos

Nº Sequencial	Serviço Requisitante	Documento	Valor
27560	10 - Departamento Técnico	COMP.PRÈVI: Obra 14/2020/2020	24 374,70

.: Lista de Pagamentos

Classificações Orçamentais			Data do primeiro pagam.	Pagament. no ano [N]	Pag.previst. até final do ano [N]	Pagament. acumulad. até [N-1]	Pagamentos previstos para anos futuros				
Fonte Finan.	Rúbrica	Descrição					[N+1]	[N+2]	[N+3]	[N+4]	Anos seguintes
RP	D06	Aquisição de bens de capital	05/11/2020	18 261,08	0,00	0,00	0,00	0,00	0,00	0,00	0,00

580	**503504564**	**2020-04-20**	**1 020 900,00**	**742 419,41**	**08/05/2022**	**08/05/2022**

.: Lista de CPV's

Código	Descrição
09310000-5	Electricidade

.: Lista de Compromissos

Nº Sequencial	Serviço Requisitante	Documento	Valor
27928	01 - Câmara Muni. / Orgãos da autarqui	CONTR.: Aprov_580/2020/2020	1 722 104,50

.: Lista de Pagamentos

Classificações Orçamentais			Data do primeiro pagam.	Pagament. no ano [N]	Pag.previst. até final do ano [N]	Pagament. acumulad. até [N-1]	Pagamentos previstos para anos futuros				
Fonte Finan.	Rúbrica	Descrição					[N+1]	[N+2]	[N+3]	[N+4]	Anos seguintes
RP	D02	Aquisição de bens e serviços	25/11/2020	115 953,17	131 519,97	0,00	247 473,14	247 473,13	0,00	0,00	0,00

582	**503600075**	**2020-04-20**	**62 115,00**	**61 807,50**	**05/06/2020**	**05/06/2020**

.: Lista de CPV's

Código	Descrição
71000000-8	Serviços de arquitectura, construção, engenharia e inspecção

.: Lista de Compromissos

Nº Sequencial	Serviço Requisitante	Documento	Valor
27750	28 - D.O.M.	CONTR.: Aprov_582/2020/2020	6 180,75

.: Lista de Pagamentos

Classificações Orçamentais			Data do primeiro pagam.	Pagament. no ano [N]	Pag.previst. até final do ano [N]	Pagament. acumulad. até [N-1]	Pagamentos previstos para anos futuros				
Fonte Finan.	Rúbrica	Descrição					[N+1]	[N+2]	[N+3]	[N+4]	Anos seguintes
RP	D02	Aquisição de bens e serviços	30/09/2020	6 180,75	55 626,75	0,00	0,00	0,00	0,00	0,00	0,00

591	**501201840**	**2020-04-21**	**43 775,70**	**43 775,70**	**31/12/2020**	**31/12/2020**

.: Lista de CPV's

Código	Descrição
71310000-4	Serviços de consultoria em matéria de engenharia e construção

.: Lista de Compromissos

Nº Sequencial	Serviço Requisitante	Documento	Valor
27820	28 - D.O.M.	CONTR.: APROV_591/2020/2020	43 775,70

.: Lista de Pagamentos

Classificações Orçamentais			Data do primeiro pagam.	Pagament. no ano [N]	Pag.previst. até final do ano [N]	Pagament. acumulad. até [N-1]	Pagamentos previstos para anos futuros				
Fonte Finan.	Rúbrica	Descrição					[N+1]	[N+2]	[N+3]	[N+4]	Anos seguintes
RP	D02	Aquisição de bens e serviços	07/10/2020	27 367,55	16 408,15	0,00	0,00	0,00	0,00	0,00	0,00

Município de São Pedro do Sul

Ano: 2020
Mês: Apuramentos

Encargos Contratuais

Euros

Nº Contrato	NIF Fornecedor	Data de Celebração	Preço Base	Preço Contratual	Data de Conclusão (inicial)	Data de Conclusão (revista)	Visto Tribunal de Contas	
							Número do Registo	Data
592	**501201840**	**2020-04-21**	**9 999,90**	**9 999,90**	**21/06/2020**	**21/06/2020**		

.: Lista de CPV's

Código	Descrição
71310000-4	Serviços de consultoria em matéria de engenharia e construção

.: Lista de Compromissos

Nº Sequencial	Serviço Requisitante	Documento	Valor
27821	28 - D.O.M.	CONTR.: APROV_592/2020/2020	9 999,90

.: Lista de Pagamentos

Classificações Orçamentais			Data do primeiro pagam.	Pagament. no ano [N]	Pag.previst. até final do ano [N]	Pagament. acumulad. até [N-1]	Pagamentos previstos para anos futuros				
Fonte Finan.	Rúbrica	Descrição					[N+1]	[N+2]	[N+3]	[N+4]	Anos seguintes
RP	D02	Aquisição de bens e serviços	20/10/2020	9 999,90	0,00	0,00	0,00	0,00	0,00	0,00	0,00

47	**510599540**	**2020-04-24**	**31 800,00**	**31 743,40**	**21/09/2020**	**21/09/2020**		

.: Lista de CPV's

Código	Descrição
45233128-2	Construção de rotunda

.: Lista de Compromissos

Nº Sequencial	Serviço Requisitante	Documento	Valor
27569	30 - SEP	COMP.PRÈVI: Obra 47/2019 (MGD nº 3323)/2020	31 743,40

.: Lista de Pagamentos

Classificações Orçamentais			Data do primeiro pagam.	Pagament. no ano [N]	Pag.previst. até final do ano [N]	Pagament. acumulad. até [N-1]	Pagamentos previstos para anos futuros				
Fonte Finan.	Rúbrica	Descrição					[N+1]	[N+2]	[N+3]	[N+4]	Anos seguintes
RP	D06	Aquisição de bens de capital	30/12/2020	31 743,40	0,00	0,00	0,00	0,00	0,00	0,00	0,00

16	**503335096**	**2020-04-29**	**18 273,16**	**18 242,60**	**27/07/2020**	**27/07/2020**		

.: Lista de CPV's

Código	Descrição
45233128-2	Construção de rotunda

.: Lista de Compromissos

Nº Sequencial	Serviço Requisitante	Documento	Valor
27622	03 - Financeira	COMP.PRÈVI: OBRA 16/2020/2020	18 242,60

.: Lista de Pagamentos

Classificações Orçamentais			Data do primeiro pagam.	Pagament. no ano [N]	Pag.previst. até final do ano [N]	Pagament. acumulad. até [N-1]	Pagamentos previstos para anos futuros				
Fonte Finan.	Rúbrica	Descrição					[N+1]	[N+2]	[N+3]	[N+4]	Anos seguintes
RP	D06	Aquisição de bens de capital	31/12/2020	18 242,60	0,00	0,00	0,00	0,00	0,00	0,00	0,00

Município de São Pedro do Sul

Ano: 2020
Mês: Apuramentos

Encargos Contratuais

Euros

Nº Contrato	NIF Fornecedor	Data de Celebração	Preço Base	Preço Contratual	Data de Conclusão (inicial)	Data de Conclusão (revista)	Visto Tribunal de Contas	
							Número do Registo	Data
38	**504504754**	**2020-04-29**	**258 580,75**	**208 634,70**	**25/11/2020**	**25/11/2020**		

.: Lista de CPV's

Código	Descrição
45233220-7	Pavimentação de estradas

.: Lista de Compromissos

Nº Sequencial	Serviço Requisitante	Documento	Valor
27554	10 - Departamento Técnico	DOC.INTERN: OBRA 38/2019/2020	0,00
27767	09 - Departamento da Administração Ge	COMP.PRÈVI: OBRA 38/2019/2020	208 634,70

.: Lista de Pagamentos

Classificações Orçamentais			Data do primeiro pagam.	Pagament. no ano [N]	Pag.previst. até final do ano [N]	Pagament. acumulad. até [N-1]	Pagamentos previstos para anos futuros				
Fonte Finan.	Rúbrica	Descrição					[N+1]	[N+2]	[N+3]	[N+4]	Anos seguintes
RP	D06	Aquisição de bens de capital	21/10/2020	119 614,18	0,00	0,00	0,00	0,00	0,00	0,00	0,00

597	**500183872**	**2020-05-06**	**24 600,00**	**10 374,51**	**31/12/2020**	**31/12/2020**

.: Lista de CPV's

Código	Descrição
44100000-1	Materiais de construção e artigos afins

.: Lista de Compromissos

Nº Sequencial	Serviço Requisitante	Documento	Valor
27955	32 - Armazém	CONTR.: 597_1/2020	10 374,51

.: Lista de Pagamentos

Classificações Orçamentais			Data do primeiro pagam.	Pagament. no ano [N]	Pag.previst. até final do ano [N]	Pagament. acumulad. até [N-1]	Pagamentos previstos para anos futuros				
Fonte Finan.	Rúbrica	Descrição					[N+1]	[N+2]	[N+3]	[N+4]	Anos seguintes
RP	D02	Aquisição de bens e serviços	15/12/2020	10 374,51	0,00	0,00	0,00	0,00	0,00	0,00	0,00

5971	**502468521**	**2020-05-06**	**24 600,00**	**1 427,42**	**31/12/2020**	**31/12/2020**

.: Lista de CPV's

Código	Descrição
44100000-1	Materiais de construção e artigos afins

.: Lista de Compromissos

Nº Sequencial	Serviço Requisitante	Documento	Valor
27957	32 - Armazém	CONTR.: 597_3/2020	1 427,42

.: Lista de Pagamentos

Classificações Orçamentais			Data do primeiro pagam.	Pagament. no ano [N]	Pag.previst. até final do ano [N]	Pagament. acumulad. até [N-1]	Pagamentos previstos para anos futuros				
Fonte Finan.	Rúbrica	Descrição					[N+1]	[N+2]	[N+3]	[N+4]	Anos seguintes
RP	D02	Aquisição de bens e serviços	04/11/2020	1 427,42	0,00	0,00	0,00	0,00	0,00	0,00	0,00

Nº Contrato	NIF Fornecedor	Data de Celebração	Preço Base	Preço Contratual	Data de Conclusão (inicial)	Data de Conclusão (revista)	Visto Tribunal de Contas	
							Número do Registo	Data
5972	**513789219**	**2020-05-06**	**24 600,00**	**11 253,89**	**31/12/2020**	**31/12/2020**		

.: Lista de CPV's

Código	Descrição
44100000-1	Materiais de construção e artigos afins

.: Lista de Compromissos

Nº Sequencial	Serviço Requisitante	Documento	Valor
27956	32 - Armazém	CONTR.: 597_2/2020	9 704,70
27958	32 - Armazém	CONTR.: 597_4/2020	1 549,19

.: Lista de Pagamentos

Classificações Orçamentais			Data do primeiro pagam.	Pagament. no ano [N]	Pag.previst. até final do ano [N]	Pagament. acumulad. até [N-1]	Pagamentos previstos para anos futuros				
Fonte Finan.	Rúbrica	Descrição					[N+1]	[N+2]	[N+3]	[N+4]	Anos seguintes
RP	D02	Aquisição de bens e serviços	30/10/2020	11 253,89	0,00	0,00	0,00	0,00	0,00	0,00	0,00

595	**501314415**	**2020-05-08**	**6 150,00**	**4 277,94**	**07/05/2023**	**07/05/2023**

.: Lista de CPV's

Código	Descrição
50750000-7	Serviços de manutenção de elevadores

.: Lista de Compromissos

Nº Sequencial	Serviço Requisitante	Documento	Valor
27945	38 - Equipa Águas, Sane. Serv. Urbanos	CONTR.: Aprov_595/2020/2020	4 277,94

.: Lista de Pagamentos

Classificações Orçamentais			Data do primeiro pagam.	Pagament. no ano [N]	Pag.previst. até final do ano [N]	Pagament. acumulad. até [N-1]	Pagamentos previstos para anos futuros				
Fonte Finan.	Rúbrica	Descrição					[N+1]	[N+2]	[N+3]	[N+4]	Anos seguintes
RP	D02	Aquisição de bens e serviços	11/12/2020	28,29	803,53	0,00	1 425,98	1 425,98	594,16	0,00	0,00

598	**514992093**	**2020-05-08**	**35 670,00**	**34 802,90**	**31/12/2020**	**31/12/2020**

.: Lista de CPV's

Código	Descrição
32415000-5	Rede ethernet

.: Lista de Compromissos

Nº Sequencial	Serviço Requisitante	Documento	Valor
28213	17 - Gabinete Informática	CONTR.: APROV_598/2020/2020	34 802,90

.: Lista de Pagamentos

Classificações Orçamentais			Data do primeiro pagam.	Pagament. no ano [N]	Pag.previst. até final do ano [N]	Pagament. acumulad. até [N-1]	Pagamentos previstos para anos futuros				
Fonte Finan.	Rúbrica	Descrição					[N+1]	[N+2]	[N+3]	[N+4]	Anos seguintes
RP	D06	Aquisição de bens de capital	29/12/2020	34 802,90	0,00	0,00	0,00	0,00	0,00	0,00	0,00

600	**507569148**	**2020-05-13**	**12 300,00**	**12 263,10**	**13/06/6020**	**13/06/6020**

.: Lista de CPV's

Código	Descrição
71000000-8	Serviços de arquitectura, construção, engenharia e inspecção

.: Lista de Compromissos

Nº Sequencial	Serviço Requisitante	Documento	Valor
28097	01 - Câmara Muni. / Orgãos da autarqui	CONTR.: Aprov_600/2020/2020	0,00

Nº Contrato	NIF Fornecedor	Data de Celebração	Preço Base	Preço Contratual	Data de Conclusão (inicial)	Data de Conclusão (revista)	Visto Tribunal de Contas	
							Número do Registo	Data
46	**515654132**	**2020-05-19**	**18 000,00**	**17 999,96**	**20/07/2020**	**20/07/2020**		

.: Lista de CPV's

Código	Descrição
45212110-0	Construção de centro de lazer

.: Lista de Compromissos

Nº Sequencial	Serviço Requisitante	Documento	Valor
28105	09 - Departamento da Administração Ge	COMP.PRÈVI: OBRA46/2019/2020	17 999,96

.: Lista de Pagamentos

Classificações Orçamentais			Data do primeiro pagam.	Pagament. no ano [N]	Pag.previst. até final do ano [N]	Pagament. acumulad. até [N-1]	Pagamentos previstos para anos futuros				
Fonte Finan.	Rúbrica	Descrição					[N+1]	[N+2]	[N+3]	[N+4]	Anos seguintes
RP	D06	Aquisição de bens de capital	16/09/2020	17 999,96	0,00	0,00	0,00	0,00	0,00	0,00	0,00

11	**514455241**	**2020-05-26**	**240 000,01**	**239 586,72**	**26/05/2021**	**26/05/2021**

.: Lista de CPV's

Código	Descrição
45213140-6	Construção de mercado

.: Lista de Compromissos

Nº Sequencial	Serviço Requisitante	Documento	Valor
27901	10 - Departamento Técnico	AVISOS DR: OBRA 11/A/2020/2020	94 735,93

.: Lista de Pagamentos

Classificações Orçamentais			Data do primeiro pagam.	Pagament. no ano [N]	Pag.previst. até final do ano [N]	Pagament. acumulad. até [N-1]	Pagamentos previstos para anos futuros				
Fonte Finan.	Rúbrica	Descrição					[N+1]	[N+2]	[N+3]	[N+4]	Anos seguintes
RP	D06	Aquisição de bens de capital	10/07/2020	11 110,66	0,00	0,00	0,00	0,00	0,00	0,00	0,00

586	**507283600**	**2020-05-26**	**24 384,75**	**24 384,75**	**31/12/2020**	**31/12/2020**

.: Lista de CPV's

Código	Descrição
90460000-9	Serviços de esvaziamento de latrinas ou fossas sépticas

.: Lista de Compromissos

Nº Sequencial	Serviço Requisitante	Documento	Valor
28145	38 - Equipa Águas, Sane. Serv. Urbanos	CONTR.: Aprov_586/2020/2020	21 014,50

.: Lista de Pagamentos

Classificações Orçamentais			Data do primeiro pagam.	Pagament. no ano [N]	Pag.previst. até final do ano [N]	Pagament. acumulad. até [N-1]	Pagamentos previstos para anos futuros				
Fonte Finan.	Rúbrica	Descrição					[N+1]	[N+2]	[N+3]	[N+4]	Anos seguintes
RP	D02	Aquisição de bens e serviços	06/11/2020	5 253,63	15 760,87	0,00	0,00	0,00	0,00	0,00	0,00

594	**252079515**	**2020-05-26**	**17 712,00**	**17 712,00**	**30/11/2021**	**30/11/2021**

.: Lista de CPV's

Código	Descrição
85321000-5	Serviços sociais administrativos

.: Lista de Compromissos

Nº Sequencial	Serviço Requisitante	Documento	Valor
28147	01 - Câmara Muni. / Orgãos da autarqui	CONTR.: APROV594 - AjD111B - SERVIÇO DE TÉCNICO DE	17 712,00

.: Lista de Pagamentos

Classificações Orçamentais			Data do primeiro pagam.	Pagament. no ano [N]	Pag.previst. até final do ano [N]	Pagament. acumulad. até [N-1]	Pagamentos previstos para anos futuros				
Fonte Finan.	Rúbrica	Descrição					[N+1]	[N+2]	[N+3]	[N+4]	Anos seguintes
RP	D011	Remunerações Certas e Permanentes	24/06/2020	6 888,00	984,00	0,00	9 840,00	0,00	0,00	0,00	0,00

Nº Contrato	NIF Fornecedor	Data de Celebração	Preço Base	Preço Contratual	Data de Conclusão (inicial)	Data de Conclusão (revista)	Visto Tribunal de Contas	
							Número do Registo	Data
599	**502750936**	**2020-05-26**	**7 995,00**	**7 933,50**	**31/12/2020**	**31/12/2020**		

.: Lista de CPV's

Código	Descrição
60182000-7	Aluguer de veículos industriais com condutor

.: Lista de Compromissos

Nº Sequencial	Serviço Requisitante	Documento	Valor
28157	38 - Equipa Águas, Sane. Serv. Urbanos	CONTRATO: aPROV_599/2020/2020	7 933,50

.: Lista de Pagamentos

Classificações Orçamentais			Data do primeiro pagam.	Pagament. no ano [N]	Pag.previst. até final do ano [N]	Pagament. acumulad. até [N-1]	Pagamentos previstos para anos futuros				
Fonte Finan.	Rúbrica	Descrição					[N+1]	[N+2]	[N+3]	[N+4]	Anos seguintes
RP	D02	Aquisição de bens e serviços	05/11/2020	7 933,50	0,00	0,00	0,00	0,00	0,00	0,00	0,00

9	**514455241**	**2020-05-26**	**307 873,65**	**307 873,65**	**28/05/2021**	**28/05/2021**

.: Lista de CPV's

Código	Descrição
45211350-7	Construção de edifícios multifuncionais

.: Lista de Compromissos

Nº Sequencial	Serviço Requisitante	Documento	Valor
27902	03 - Financeira	COMP.PRÈVI: OBRA09/2020/2020	177 812,22

.: Lista de Pagamentos

Classificações Orçamentais			Data do primeiro pagam.	Pagament. no ano [N]	Pag.previst. até final do ano [N]	Pagament. acumulad. até [N-1]	Pagamentos previstos para anos futuros				
Fonte Finan.	Rúbrica	Descrição					[N+1]	[N+2]	[N+3]	[N+4]	Anos seguintes
RP	D06	Aquisição de bens de capital	26/08/2020	53 457,16	0,00	0,00	0,00	0,00	0,00	0,00	0,00

26	**503335096**	**2020-06-03**	**21 200,00**	**21 168,20**	**01/09/2020**	**01/09/2020**

.: Lista de CPV's

Código	Descrição
45233220-7	Pavimentação de estradas

.: Lista de Compromissos

Nº Sequencial	Serviço Requisitante	Documento	Valor
28195	03 - Financeira	COMP.PRÈVI: OBRA 26/2020/2020	21 168,00

.: Lista de Pagamentos

Classificações Orçamentais			Data do primeiro pagam.	Pagament. no ano [N]	Pag.previst. até final do ano [N]	Pagament. acumulad. até [N-1]	Pagamentos previstos para anos futuros				
Fonte Finan.	Rúbrica	Descrição					[N+1]	[N+2]	[N+3]	[N+4]	Anos seguintes
RP	D06	Aquisição de bens de capital	31/12/2020	19 607,37	0,00	0,00	0,00	0,00	0,00	0,00	0,00

5973	**506874273**	**2020-06-12**	**21 200,00**	**21 200,00**	**10/09/2020**	**10/09/2020**

.: Lista de CPV's

Código	Descrição
45232452-5	Obras de drenagem

.: Lista de Compromissos

Nº Sequencial	Serviço Requisitante	Documento	Valor
28224	03 - Financeira	COMP.PRÈVI: OBRA 27/2020/2020	21 200,00

.: Lista de Pagamentos

Classificações Orçamentais			Data do primeiro pagam.	Pagament. no ano [N]	Pag.previst. até final do ano [N]	Pagament. acumulad. até [N-1]	Pagamentos previstos para anos futuros				
Fonte Finan.	Rúbrica	Descrição					[N+1]	[N+2]	[N+3]	[N+4]	Anos seguintes
RP	D06	Aquisição de bens de capital	25/09/2020	21 200,00	0,00	0,00	0,00	0,00	0,00	0,00	0,00

Município de São Pedro do Sul

Ano: 2020
Mês: Apuramentos

Encargos Contratuais

Euros

Nº Contrato	NIF Fornecedor	Data de Celebração	Preço Base	Preço Contratual	Data de Conclusão (inicial)	Data de Conclusão (revista)	Visto Tribunal de Contas	
							Número do Registo	Data
568	**510842321**	**2020-06-15**	**111 867,63**	**111 867,63**	**13/09/2021**	**13/09/2021**		

.: Lista de CPV's

Código	Descrição
77231000-8	Serviços de gestão florestal

.: Lista de Compromissos

Nº Sequencial	Serviço Requisitante	Documento	Valor
28153	28 - D.O.M.	CONTR.: Aprov_568/2019/2020	77 115,32

.: Lista de Pagamentos

Classificações Orçamentais			Data do primeiro pagam.	Pagament. no ano [N]	Pag.previst. até final do ano [N]	Pagament. acumulad. até [N-1]	Pagamentos previstos para anos futuros				
Fonte Finan.	Rúbrica	Descrição					[N+1]	[N+2]	[N+3]	[N+4]	Anos seguintes
RP	D02	Aquisição de bens e serviços	29/10/2020	9 994,74	34 752,31	0,00	67 120,58	0,00	0,00	0,00	0,00

2	**503335096**	**2020-06-22**	**26 500,00**	**24 274,00**	**20/10/2020**	**20/10/2020**

.: Lista de CPV's

Código	Descrição
45233220-7	Pavimentação de estradas

.: Lista de Compromissos

Nº Sequencial	Serviço Requisitante	Documento	Valor
28250	10 - Departamento Técnico	COMP.PRÈVI: OBRA02/2020/2020	24 274,00

.: Lista de Pagamentos

Classificações Orçamentais			Data do primeiro pagam.	Pagament. no ano [N]	Pag.previst. até final do ano [N]	Pagament. acumulad. até [N-1]	Pagamentos previstos para anos futuros				
Fonte Finan.	Rúbrica	Descrição					[N+1]	[N+2]	[N+3]	[N+4]	Anos seguintes
RP	D06	Aquisição de bens de capital	31/12/2020	23 140,78	0,00	0,00	0,00	0,00	0,00	0,00	0,00

1	**503496251**	**2020-06-23**	**50 350,00**	**44 518,68**	**21/10/2020**	**21/10/2020**

.: Lista de CPV's

Código	Descrição
45233220-7	Pavimentação de estradas

.: Lista de Compromissos

Nº Sequencial	Serviço Requisitante	Documento	Valor
28249	10 - Departamento Técnico	COMP.PRÈVI: OBRA01/2020/2020	42 711,07

.: Lista de Pagamentos

Classificações Orçamentais			Data do primeiro pagam.	Pagament. no ano [N]	Pag.previst. até final do ano [N]	Pagament. acumulad. até [N-1]	Pagamentos previstos para anos futuros				
Fonte Finan.	Rúbrica	Descrição					[N+1]	[N+2]	[N+3]	[N+4]	Anos seguintes
RP	D06	Aquisição de bens de capital	31/03/2021	0,00	0,00	0,00	0,00	0,00	0,00	0,00	0,00

30	**502750936**	**2020-06-24**	**53 000,00**	**52 989,40**	**23/11/2020**	**23/11/2020**

.: Lista de CPV's

Código	Descrição
45262350-9	Obras de betão não armado

.: Lista de Compromissos

Nº Sequencial	Serviço Requisitante	Documento	Valor
28290	03 - Financeira	COMP.PRÈVI: OBRA 30/2020/2020	30 676,40

.: Lista de Pagamentos

Classificações Orçamentais			Data do primeiro pagam.	Pagament. no ano [N]	Pag.previst. até final do ano [N]	Pagament. acumulad. até [N-1]	Pagamentos previstos para anos futuros				
Fonte Finan.	Rúbrica	Descrição					[N+1]	[N+2]	[N+3]	[N+4]	Anos seguintes
RP	D06	Aquisição de bens de capital	23/12/2020	30 676,40	0,00	0,00	0,00	0,00	0,00	0,00	0,00

Nº Contrato	NIF Fornecedor	Data de Celebração	Preço Base	Preço Contratual	Data de Conclusão (inicial)	Data de Conclusão (revista)	Visto Tribunal de Contas	
							Número do Registo	Data
602	**503282480**	**2020-06-24**	**19 249,50**	**16 645,59**	**31/12/2020**	**31/12/2020**		

.: Lista de CPV's

Código	Descrição
42512300-1	Sistemas de aquecimento, ventilação e ar condicionado

.: Lista de Compromissos

Nº Sequencial	Serviço Requisitante	Documento	Valor
28273	38 - Equipa Águas, Sane. Serv. Urbanos	CONTRATO: Aprov_602/2020	16 645,59

.: Lista de Pagamentos

Classificações Orçamentais			Data do primeiro pagam.	Pagament. no ano [N]	Pag.previst. até final do ano [N]	Pagament. acumulad. até [N-1]	Pagamentos previstos para anos futuros				
Fonte Finan.	Rúbrica	Descrição					[N+1]	[N+2]	[N+3]	[N+4]	Anos seguintes
RP	D06	Aquisição de bens de capital	29/12/2020	16 645,59	0,00	0,00	0,00	0,00	0,00	0,00	0,00

603	**504169408**	**2020-07-02**	**8 364,00**	**7 939,65**	**31/12/2020**	**31/12/2020**	

.: Lista de CPV's

Código	Descrição
37535200-9	Equipamento para áreas de recreação

.: Lista de Compromissos

Nº Sequencial	Serviço Requisitante	Documento	Valor
28508	01 - Câmara Muni. / Orgãos da autarqui	REQ.: 915/2020	7 939,65

.: Lista de Pagamentos

Classificações Orçamentais			Data do primeiro pagam.	Pagament. no ano [N]	Pag.previst. até final do ano [N]	Pagament. acumulad. até [N-1]	Pagamentos previstos para anos futuros				
Fonte Finan.	Rúbrica	Descrição					[N+1]	[N+2]	[N+3]	[N+4]	Anos seguintes
RP	D06	Aquisição de bens de capital	09/02/2021	0,00	7 939,65	0,00	0,00	0,00	0,00	0,00	0,00

604	**515700118**	**2020-07-03**	**10 600,00**	**10 600,00**	**31/12/2020**	**31/12/2020**	

.: Lista de CPV's

Código	Descrição
90611000-3	Serviços de limpeza de ruas

.: Lista de Compromissos

Nº Sequencial	Serviço Requisitante	Documento	Valor
28512	01 - Câmara Muni. / Orgãos da autarqui	REQ.: 916/2020	0,00

.: Lista de Pagamentos

Classificações Orçamentais			Data do primeiro pagam.	Pagament. no ano [N]	Pag.previst. até final do ano [N]	Pagament. acumulad. até [N-1]	Pagamentos previstos para anos futuros				
Fonte Finan.	Rúbrica	Descrição					[N+1]	[N+2]	[N+3]	[N+4]	Anos seguintes
RP	D02	Aquisição de bens e serviços	19/01/2021	0,00	10 600,00	0,00	0,00	0,00	0,00	0,00	0,00

18	**509583610**	**2020-07-10**	**9 905,70**	**9 905,70**	**14/12/2020**	**14/12/2020**	

.: Lista de CPV's

Código	Descrição
45233220-7	Pavimentação de estradas

.: Lista de Compromissos

Nº Sequencial	Serviço Requisitante	Documento	Valor
28563	03 - Financeira	DOC.INTERN: OBRA 18/2020/2020	9 909,00

Nº Contrato	NIF Fornecedor	Data de Celebração	Preço Base	Preço Contratual	Data de Conclusão (inicial)	Data de Conclusão (revista)	Visto Tribunal de Contas	
							Número do Registo	Data
22	**513444270**	**2020-07-10**	**11 660,00**	**11 655,76**	**14/05/2021**	**14/05/2021**		

.: Lista de CPV's

Código	Descrição
45233220-7	Pavimentação de estradas

.: Lista de Compromissos

Nº Sequencial	Serviço Requisitante	Documento	Valor
28566	03 - Financeira	COMP.PRÈVI: OBRA 22/2020/2020	0,00

23	**513444270**	**2020-07-10**	**8 480,00**	**8 474,70**	**14/10/2020**	**14/10/2020**

.: Lista de CPV's

Código	Descrição
45233220-7	Pavimentação de estradas

.: Lista de Compromissos

Nº Sequencial	Serviço Requisitante	Documento	Valor
28567	03 - Financeira	COMP.PRÈVI: OBRA 23/2020/2020	8 480,00

21	**509583610**	**2020-07-15**	**21 257,24**	**21 253,00**	**27/04/2021**	**27/04/2021**

.: Lista de CPV's

Código	Descrição
45233220-7	Pavimentação de estradas

.: Lista de Compromissos

Nº Sequencial	Serviço Requisitante	Documento	Valor
28564	03 - Financeira	DOC.INTERN: OBRA 21/2020/2020	0,00

24	**513444270**	**2020-07-15**	**17 437,00**	**17 431,70**	**13/10/2020**	**13/10/2020**

.: Lista de CPV's

Código	Descrição
45233220-7	Pavimentação de estradas

.: Lista de Compromissos

Nº Sequencial	Serviço Requisitante	Documento	Valor
28568	03 - Financeira	COMP.PRÈVI: OBRA 24/2020/2020	0,00

8	**503335096**	**2020-07-31**	**36 411,00**	**34 465,90**	**30/11/2020**	**30/11/2020**

.: Lista de CPV's

Código	Descrição
45233220-7	Pavimentação de estradas

.: Lista de Compromissos

Nº Sequencial	Serviço Requisitante	Documento	Valor
28590	03 - Financeira	DOC.INTERN: OBRA 08/2020/2020	16 557,14

.: Lista de Pagamentos

Classificações Orçamentais			Data do primeiro pagam.	Pagament. no ano [N]	Pag.previst. até final do ano [N]	Pagament. acumulad. até [N-1]	Pagamentos previstos para anos futuros				
Fonte Finan.	Rúbrica	Descrição					[N+1]	[N+2]	[N+3]	[N+4]	Anos seguintes
RP	D06	Aquisição de bens de capital	01/04/2021	0,00	0,00	0,00	0,00	0,00	0,00	0,00	0,00

Nº Contrato	NIF Fornecedor	Data de Celebração	Preço Base	Preço Contratual	Data de Conclusão (inicial)	Data de Conclusão (revista)	Visto Tribunal de Contas	
							Número do Registo	Data
608	**500261512**	**2020-08-03**	**1 230,00**	**1 230,00**	**02/08/2025**	**02/08/2025**		

.: Lista de CPV's

Código	Descrição
24110000-8	Gases industriais

.: Lista de Compromissos

Nº Sequencial	Serviço Requisitante	Documento	Valor
28698	12 - Aprovisionamento	CONTRATO: Aprov_608/2020	1 230,00

.: Lista de Pagamentos

Classificações Orçamentais			Data do primeiro pagam.	Pagament. no ano [N]	Pag.previst. até final do ano [N]	Pagament. acumulad. até [N-1]	Pagamentos previstos para anos futuros				
Fonte Finan.	Rúbrica	Descrição					[N+1]	[N+2]	[N+3]	[N+4]	Anos seguintes
RP	D02	Aquisição de bens e serviços	22/03/2021	0,00	246,00	0,00	246,00	246,00	246,00	246,00	0,00

606	**510856543**	**2020-08-11**	**24 993,60**	**24 600,00**	**19/08/2020**	**19/08/2020**

.: Lista de CPV's

Código	Descrição
34110000-1	Automóveis de passageiros

.: Lista de Compromissos

Nº Sequencial	Serviço Requisitante	Documento	Valor
28703	01 - Câmara Muni. / Orgãos da autarqui	CONTR.: APROV_606/2020	24 600,00

.: Lista de Pagamentos

Classificações Orçamentais			Data do primeiro pagam.	Pagament. no ano [N]	Pag.previst. até final do ano [N]	Pagament. acumulad. até [N-1]	Pagamentos previstos para anos futuros				
Fonte Finan.	Rúbrica	Descrição					[N+1]	[N+2]	[N+3]	[N+4]	Anos seguintes
RP	D06	Aquisição de bens de capital	11/12/2020	24 600,00	0,00	0,00	0,00	0,00	0,00	0,00	0,00

607	**502750936**	**2020-08-11**	**16 605,00**	**16 605,00**	**31/08/2020**	**31/08/2020**

.: Lista de CPV's

Código	Descrição
60182000-7	Aluguer de veículos industriais com condutor

.: Lista de Compromissos

Nº Sequencial	Serviço Requisitante	Documento	Valor
28704	38 - Equipa Águas, Sane. Serv. Urbanos	CONTRATO: APROV_607/2020	0,00

.: Lista de Pagamentos

Classificações Orçamentais			Data do primeiro pagam.	Pagament. no ano [N]	Pag.previst. até final do ano [N]	Pagament. acumulad. até [N-1]	Pagamentos previstos para anos futuros				
Fonte Finan.	Rúbrica	Descrição					[N+1]	[N+2]	[N+3]	[N+4]	Anos seguintes
RP	D02	Aquisição de bens e serviços	29/01/2021	0,00	16 605,00	0,00	0,00	0,00	0,00	0,00	0,00

12	**505796295**	**2020-08-12**	**333 644,56**	**321 063,33**	**10/05/2021**	**10/05/2021**

.: Lista de CPV's

Código	Descrição
45232460-4	Obras de saneamento

.: Lista de Compromissos

Nº Sequencial	Serviço Requisitante	Documento	Valor
28612	10 - Departamento Técnico	DOC.INTERN: OBRA12/2020/2020	263 709,73

.: Lista de Pagamentos

Classificações Orçamentais			Data do primeiro pagam.	Pagament. no ano [N]	Pag.previst. até final do ano [N]	Pagament. acumulad. até [N-1]	Pagamentos previstos para anos futuros				
Fonte Finan.	Rúbrica	Descrição					[N+1]	[N+2]	[N+3]	[N+4]	Anos seguintes
RP	D06	Aquisição de bens de capital	12/11/2020	41 483,63	0,00	0,00	0,00	0,00	0,00	0,00	0,00

Município de São Pedro do Sul

Ano: 2020
Mês: Apuramentos

Encargos Contratuais

Euros

Nº Contrato	NIF Fornecedor	Data de Celebração	Preço Base	Preço Contratual	Data de Conclusão (inicial)	Data de Conclusão (revista)	Visto Tribunal de Contas	
							Número do Registo	Data
17	**502256141**	**2020-08-13**	**282 702,00**	**43 061,44**	**04/02/2022**	**04/02/2022**		

.: Lista de CPV's

Código	Descrição
45252123-6	Instalações de filtragem

.: Lista de Compromissos

Nº Sequencial	Serviço Requisitante	Documento	Valor
28706	09 - Departamento da Administração Ge	COMP.PRÈVI: Obra 17/2020 - cegelec/2020	54 487,37
28707	09 - Departamento da Administração Ge	COMP.PRÈVI: OBRA 17/2020 - Hidrenki/2020	87 969,65
28708	09 - Departamento da Administração Ge	COMP.PRÈVI: OBRA 17/2020 Tensor/2020	43 058,65

.: Lista de Pagamentos

Classificações Orçamentais			Data do primeiro pagam.	Pagament. no ano [N]	Pag.previst. até final do ano [N]	Pagament. acumulad. até [N-1]	Pagamentos previstos para anos futuros				
Fonte Finan.	Rúbrica	Descrição					[N+1]	[N+2]	[N+3]	[N+4]	Anos seguintes
RP	D06	Aquisição de bens de capital	26/01/2021	0,00	0,00	0,00	0,00	0,00	0,00	0,00	0,00

6131	**502450800**	**2020-08-26**	**17 346,08**	**4 001,07**	**03/09/2020**	**03/09/2020**

.: Lista de CPV's

Código	Descrição
44162000-3	Tubagens

.: Lista de Compromissos

Nº Sequencial	Serviço Requisitante	Documento	Valor
28955	32 - Armazém	REQ.: 1185/2020	1 740,94
28956	32 - Armazém	REQ.: 1186/2020	2 260,13

.: Lista de Pagamentos

Classificações Orçamentais			Data do primeiro pagam.	Pagament. no ano [N]	Pag.previst. até final do ano [N]	Pagament. acumulad. até [N-1]	Pagamentos previstos para anos futuros				
Fonte Finan.	Rúbrica	Descrição					[N+1]	[N+2]	[N+3]	[N+4]	Anos seguintes
RP	D02	Aquisição de bens e serviços	11/03/2021	0,00	0,00	0,00	0,00	0,00	0,00	0,00	0,00

6132	**502468521**	**2020-08-26**	**17 346,08**	**2 041,80**	**03/09/2020**	**03/09/2020**

.: Lista de CPV's

Código	Descrição
44162000-3	Tubagens

.: Lista de Compromissos

Nº Sequencial	Serviço Requisitante	Documento	Valor
28896	32 - Armazém	REQ.: 1153/2020	2 041,80

.: Lista de Pagamentos

Classificações Orçamentais			Data do primeiro pagam.	Pagament. no ano [N]	Pag.previst. até final do ano [N]	Pagament. acumulad. até [N-1]	Pagamentos previstos para anos futuros				
Fonte Finan.	Rúbrica	Descrição					[N+1]	[N+2]	[N+3]	[N+4]	Anos seguintes
RP	D02	Aquisição de bens e serviços	05/02/2021	0,00	0,00	0,00	0,00	0,00	0,00	0,00	0,00

Nº Contrato	NIF Fornecedor	Data de Celebração	Preço Base	Preço Contratual	Data de Conclusão (inicial)	Data de Conclusão (revista)	Visto Tribunal de Contas	
							Número do Registo	Data
6133	**500183872**	**2020-08-26**	**17 346,08**	**11 303,21**	**03/09/2020**	**03/09/2020**		

.: Lista de CPV's

Código	Descrição
44162000-3	Tubagens

.: Lista de Compromissos

Nº Sequencial	Serviço Requisitante	Documento	Valor
28886	32 - Armazém	REQ.: 1145/2020	3 926,16
28887	32 - Armazém	REQ.: 1146/2020	5 073,75
28888	32 - Armazém	REQ.: 1147/2020	2 303,30

.: Lista de Pagamentos

Classificações Orçamentais			Data do primeiro pagam.	Pagament. no ano [N]	Pag.previst. até final do ano [N]	Pagament. acumulad. até [N-1]	Pagamentos previstos para anos futuros				
Fonte Finan.	Rúbrica	Descrição					[N+1]	[N+2]	[N+3]	[N+4]	Anos seguintes
RP	D02	Aquisição de bens e serviços	11/03/2021	0,00	0,00	0,00	0,00	0,00	0,00	0,00	0,00

6134	**504032542**	**2020-08-27**	**4 443 078,00**	**402 085,25**	**05/07/2021**	**05/07/2021**

.: Lista de CPV's

Código	Descrição
45252127-4	Estação de tratamento de águas residuais

.: Lista de Compromissos

Nº Sequencial	Serviço Requisitante	Documento	Valor
28737	09 - Departamento da Administração Ge	COMP.PRÈVI: OBRA 26/2016/2020	13 506,09

.: Lista de Pagamentos

Classificações Orçamentais			Data do primeiro pagam.	Pagament. no ano [N]	Pag.previst. até final do ano [N]	Pagament. acumulad. até [N-1]	Pagamentos previstos para anos futuros				
Fonte Finan.	Rúbrica	Descrição					[N+1]	[N+2]	[N+3]	[N+4]	Anos seguintes
RP	D06	Aquisição de bens de capital	07/04/2021	0,00	0,00	0,00	0,00	0,00	0,00	0,00	0,00

611	**503961132**	**2020-08-31**	**14 937,12**	**14 937,12**	**30/09/2020**	**30/09/2020**

.: Lista de CPV's

Código	Descrição
44114200-4	Produtos de betão

.: Lista de Compromissos

Nº Sequencial	Serviço Requisitante	Documento	Valor
28752	01 - Câmara Muni. / Orgãos da autarqui	Despacho: Mydoc_6949/2020	0,00

.: Lista de Pagamentos

Classificações Orçamentais			Data do primeiro pagam.	Pagament. no ano [N]	Pag.previst. até final do ano [N]	Pagament. acumulad. até [N-1]	Pagamentos previstos para anos futuros				
Fonte Finan.	Rúbrica	Descrição					[N+1]	[N+2]	[N+3]	[N+4]	Anos seguintes
RP	D06	Aquisição de bens de capital	14/05/2021	0,00	14 937,12	0,00	0,00	0,00	0,00	0,00	0,00

601	**508410630**	**2020-09-02**	**22 140,00**	**16 654,20**	**01/09/2023**	**01/09/2023**

.: Lista de CPV's

Código	Descrição
79212300-6	Serviços de revisão legal de contas

.: Lista de Compromissos

Nº Sequencial	Serviço Requisitante	Documento	Valor
28728	01 - Câmara Muni. / Orgãos da autarqui	CONTR.: Aprov_601/2020/2020	16 654,56

Município de São Pedro do Sul

Ano: 2020
Mês: Apuramentos

Encargos Contratuais

Euros

Nº Contrato	NIF Fornecedor	Data de Celebração	Preço Base	Preço Contratual	Data de Conclusão (inicial)	Data de Conclusão (revista)	Visto Tribunal de Contas	
							Número do Registo	Data
605	**500347506**	**2020-09-02**	**248 323,47**	**243 974,59**	**15/09/2022**	**15/09/2022**		

.: Lista de CPV's

Código	Descrição
15800000-6	Produtos alimentares diversos

.: Lista de Compromissos

Nº Sequencial	Serviço Requisitante	Documento	Valor
28937	42 - D.E.C.D.A.S.	CONTR.: Aprov_605/2020/2020	199 209,05

.: Lista de Pagamentos

Classificações Orçamentais			Data do primeiro pagam.	Pagament. no ano [N]	Pag.previst. até final do ano [N]	Pagament. acumulad. até [N-1]	Pagamentos previstos para anos futuros				
Fonte Finan.	Rúbrica	Descrição					[N+1]	[N+2]	[N+3]	[N+4]	Anos seguintes
RP	D02	Aquisição de bens e serviços	23/02/2021	0,00	44 765,54	0,00	121 987,30	77 221,75	0,00	0,00	0,00

612	**506378802**	**2020-09-02**	**23 616,00**	**23 616,00**	**31/12/2020**	**31/12/2020**

.: Lista de CPV's

Código	Descrição
71410000-5	Serviços de planeamento urbano

.: Lista de Compromissos

Nº Sequencial	Serviço Requisitante	Documento	Valor
28925	04 - D.P.G.U.	CONTR.: Aprov_612/2020/2020	0,00

614	**501201840**	**2020-09-14**	**14 999,85**	**14 999,85**	**31/12/2020**	**31/12/2020**

.: Lista de CPV's

Código	Descrição
71310000-4	Serviços de consultoria em matéria de engenharia e construção

.: Lista de Compromissos

Nº Sequencial	Serviço Requisitante	Documento	Valor
29025	28 - D.O.M.	CONTR.: Aprov_614/2020/2020	0,00

.: Lista de Pagamentos

Classificações Orçamentais			Data do primeiro pagam.	Pagament. no ano [N]	Pag.previst. até final do ano [N]	Pagament. acumulad. até [N-1]	Pagamentos previstos para anos futuros				
Fonte Finan.	Rúbrica	Descrição					[N+1]	[N+2]	[N+3]	[N+4]	Anos seguintes
RP	D02	Aquisição de bens e serviços	08/03/2021	0,00	14 999,85	0,00	0,00	0,00	0,00	0,00	0,00

6209	**503496251**	**2020-09-14**	**201 400,00**	**181 717,76**	**14/09/2021**	**14/09/2021**

.: Lista de CPV's

Código	Descrição
45233220-7	Pavimentação de estradas

.: Lista de Compromissos

Nº Sequencial	Serviço Requisitante	Documento	Valor
28798	10 - Departamento Técnico	COMP.PRÈVI: OBRA 7A/2020/2020	177 325,58

34	**504958224**	**2020-09-17**	**252 598,00**	**249 089,91**	**14/05/2021**	**14/05/2021**

.: Lista de CPV's

Código	Descrição
45214200-2	Construção de edifícios escolares

.: Lista de Compromissos

Nº Sequencial	Serviço Requisitante	Documento	Valor
28639	03 - Financeira	COMP.PRÈVI: OBRA 34/2020/2020	104 151,50

Nº Contrato	NIF Fornecedor	Data de Celebração	Preço Base	Preço Contratual	Data de Conclusão (inicial)	Data de Conclusão (revista)	Visto Tribunal de Contas	
							Número do Registo	Data
619	**500148775**	**2020-09-17**	**115 875,68**	**101 274,21**	**31/12/2020**	**31/12/2020**		

.: Lista de CPV's

Código	Descrição
60100000-9	Serviços de transporte rodoviário

.: Lista de Compromissos

Nº Sequencial	Serviço Requisitante	Documento	Valor
29069	07 - D.C.D.A.S.	CONTR.: 619/2020/2020	0,00

.: Lista de Pagamentos

Classificações Orçamentais			Data do primeiro pagam.	Pagament. no ano [N]	Pag.previst. até final do ano [N]	Pagament. acumulad. até [N-1]	Pagamentos previstos para anos futuros				
Fonte Finan.	Rúbrica	Descrição					[N+1]	[N+2]	[N+3]	[N+4]	Anos seguintes
RP	D02	Aquisição de bens e serviços	26/02/2021	0,00	101 274,21	0,00	0,00	0,00	0,00	0,00	0,00

617	**210872365**	**2020-09-21**	**3 603,60**	**3 603,60**	**31/12/2020**	**31/12/2020**

.: Lista de CPV's

Código	Descrição
80340000-9	Serviços de ensino especial

.: Lista de Compromissos

Nº Sequencial	Serviço Requisitante	Documento	Valor
29078	31 - Equipa de Educ.Cult.Desp.Ac.Socia	CONTR.: Aprov_617/2020/2020	3 603,60

.: Lista de Pagamentos

Classificações Orçamentais			Data do primeiro pagam.	Pagament. no ano [N]	Pag.previst. até final do ano [N]	Pagament. acumulad. até [N-1]	Pagamentos previstos para anos futuros				
Fonte Finan.	Rúbrica	Descrição					[N+1]	[N+2]	[N+3]	[N+4]	Anos seguintes
RP	D011	Remunerações Certas e Permanentes	24/11/2020	2 273,04	0,00	0,00	0,00	0,00	0,00	0,00	0,00

618	**218216360**	**2020-09-21**	**3 603,60**	**3 603,60**	**31/12/2020**	**31/12/2020**

.: Lista de CPV's

Código	Descrição
92000000-1	Serviços recreativos, culturais e desportivos

.: Lista de Compromissos

Nº Sequencial	Serviço Requisitante	Documento	Valor
29083	31 - Equipa de Educ.Cult.Desp.Ac.Socia	CONTR.: Aprov_618/2020/2020	3 603,60

.: Lista de Pagamentos

Classificações Orçamentais			Data do primeiro pagam.	Pagament. no ano [N]	Pag.previst. até final do ano [N]	Pagament. acumulad. até [N-1]	Pagamentos previstos para anos futuros				
Fonte Finan.	Rúbrica	Descrição					[N+1]	[N+2]	[N+3]	[N+4]	Anos seguintes
RP	D011	Remunerações Certas e Permanentes	24/11/2020	1 829,52	1 774,08	0,00	0,00	0,00	0,00	0,00	0,00

616	**507530640**	**2020-09-22**	**7 425,60**	**7 425,60**	**31/12/2020**	**31/12/2020**

.: Lista de CPV's

Código	Descrição
80340000-9	Serviços de ensino especial

.: Lista de Compromissos

Nº Sequencial	Serviço Requisitante	Documento	Valor
29092	31 - Equipa de Educ.Cult.Desp.Ac.Socia	CONTR.: Aprov_616/2020/2020	7 425,60

.: Lista de Pagamentos

Classificações Orçamentais			Data do primeiro pagam.	Pagament. no ano [N]	Pag.previst. até final do ano [N]	Pagament. acumulad. até [N-1]	Pagamentos previstos para anos futuros				
Fonte Finan.	Rúbrica	Descrição					[N+1]	[N+2]	[N+3]	[N+4]	Anos seguintes
RP	D02	Aquisição de bens e serviços	24/11/2020	2 475,20	4 950,40	0,00	0,00	0,00	0,00	0,00	0,00

Nº Contrato	NIF Fornecedor	Data de Celebração	Preço Base	Preço Contratual	Data de Conclusão (inicial)	Data de Conclusão (revista)	Visto Tribunal de Contas	
							Número do Registo	Data
615	**504983334**	**2020-10-09**	**15,99**	**14 504,95**	**31/12/2020**	**31/12/2020**		

.: Lista de CPV's

Código	Descrição
30200000-1	Equipamento e material informático

.: Lista de Compromissos

Nº Sequencial	Serviço Requisitante	Documento	Valor
29227	31 - Equipa de Educ.Cult.Desp.Ac.Socia	REQ.: 1382/2020	0,00

.: Lista de Pagamentos

Classificações Orçamentais			Data do primeiro pagam.	Pagament. no ano [N]	Pag.previst. até final do ano [N]	Pagament. acumulad. até [N-1]	Pagamentos previstos para anos futuros				
Fonte Finan.	Rúbrica	Descrição					[N+1]	[N+2]	[N+3]	[N+4]	Anos seguintes
RP	D06	Aquisição de bens de capital	16/04/2021	0,00	14 504,95	0,00	0,00	0,00	0,00	0,00	0,00

6201	**509664474**	**2020-10-16**	**12 402,00**	**7 364,88**	**31/12/2020**	**31/12/2020**

.: Lista de CPV's

Código	Descrição
03121100-6	Plantas vivas, bolbos, raízes, estacas e enxertos

.: Lista de Compromissos

Nº Sequencial	Serviço Requisitante	Documento	Valor
29284	04 - D.P.G.U.	CONTR.: 620/2020	0,00
29285	04 - D.P.G.U.	CONTRATO: Aprov_620 - Lote 1/2020	7 364,88

6202	**507618173**	**2020-10-16**	**12 402,00**	**3 101,03**	**31/12/2020**	**31/12/2020**

.: Lista de CPV's

Código	Descrição
03121100-6	Plantas vivas, bolbos, raízes, estacas e enxertos

.: Lista de Compromissos

Nº Sequencial	Serviço Requisitante	Documento	Valor
29286	04 - D.P.G.U.	CONTR.: Aprov_620 - Lote 2/2020	3 101,03

622	**510856543**	**2020-10-22**	**45 510,00**	**37 000,00**	**31/12/2020**	**31/12/2020**

.: Lista de CPV's

Código	Descrição
34144210-3	Veículos de combate a incêndios

.: Lista de Compromissos

Nº Sequencial	Serviço Requisitante	Documento	Valor
29414	19 - Protecção Civil e Meio Ambiente	CONTRATO: Aprov_622/2020/2020	0,00

621	**503379026**	**2020-10-23**	**92 161,44**	**92 151,70**	**31/10/2022**	**31/10/2022**

.: Lista de CPV's

Código	Descrição
71421000-5	Serviços de jardinagem paisagística

.: Lista de Compromissos

Nº Sequencial	Serviço Requisitante	Documento	Valor
29376	04 - D.P.G.U.	CONTR.: Aprov_621/2020/2020	46 075,80

.: Lista de Pagamentos

Classificações Orçamentais			Data do primeiro pagam.	Pagament. no ano [N]	Pag.previst. até final do ano [N]	Pagament. acumulad. até [N-1]	Pagamentos previstos para anos futuros				
Fonte Finan.	Rúbrica	Descrição					[N+1]	[N+2]	[N+3]	[N+4]	Anos seguintes
RP	D02	Aquisição de bens e serviços	09/03/2021	0,00	7 679,31	0,00	38 396,54	46 075,85	0,00	0,00	0,00

Município de São Pedro do Sul

Ano: 2020
Mês: Apuramentos

Encargos Contratuais

Euros

Nº Contrato	NIF Fornecedor	Data de Celebração	Preço Base	Preço Contratual	Data de Conclusão (inicial)	Data de Conclusão (revista)	Visto Tribunal de Contas	
							Número do Registo	Data
626	**211815616**	**2020-11-09**	**14 737,86**	**14 737,86**	**08/11/2021**	**08/11/2021**		

.: Lista de CPV's

Código	Descrição
92620000-3	Serviços relacionados com o desporto

.: Lista de Compromissos

Nº Sequencial	Serviço Requisitante	Documento	Valor
29485	42 - D.E.C.D.A.S.	CONTR.: Aprov_626/2020/2020	14 737,92

.: Lista de Pagamentos

Classificações Orçamentais			Data do primeiro pagam.	Pagament. no ano [N]	Pag.previst. até final do ano [N]	Pagament. acumulad. até [N-1]	Pagamentos previstos para anos futuros				
Fonte Finan.	Rúbrica	Descrição					[N+1]	[N+2]	[N+3]	[N+4]	Anos seguintes
RP	D011	Remunerações Certas e Permanentes	21/12/2020	1 228,16	1 228,16	0,00	12 281,54	0,00	0,00	0,00	0,00

627	**513075089**	**2020-11-11**	**23 357,70**	**23 345,40**	**10/01/2021**	**10/01/2021**

.: Lista de CPV's

Código	Descrição
71318100-1	Serviços de iluminação natural e artificial

.: Lista de Compromissos

Nº Sequencial	Serviço Requisitante	Documento	Valor
29509	42 - D.E.C.D.A.S.	CONTRATO: Aprov_627/2020/2020	23 345,40

.: Lista de Pagamentos

Classificações Orçamentais			Data do primeiro pagam.	Pagament. no ano [N]	Pag.previst. até final do ano [N]	Pagament. acumulad. até [N-1]	Pagamentos previstos para anos futuros				
Fonte Finan.	Rúbrica	Descrição					[N+1]	[N+2]	[N+3]	[N+4]	Anos seguintes
RP	D02	Aquisição de bens e serviços	14/05/2021	0,00	4 669,08	0,00	18 676,32	0,00	0,00	0,00	0,00

625	**505135361**	**2020-11-20**	**21 851,57**	**21 851,57**	**31/12/2020**	**31/12/2020**

.: Lista de CPV's

Código	Descrição
44113120-2	Lajes para pavimentação

.: Lista de Compromissos

Nº Sequencial	Serviço Requisitante	Documento	Valor
29488	01 - Câmara Muni. / Orgãos da autarqui	Despacho: Mydoc_11352/2020	0,00

631	**513565604**	**2020-12-02**	**19 680,00**	**19 618,50**	**10/01/2021**	**10/01/2021**

.: Lista de CPV's

Código	Descrição
71318100-1	Serviços de iluminação natural e artificial

.: Lista de Compromissos

Nº Sequencial	Serviço Requisitante	Documento	Valor
29685	42 - D.E.C.D.A.S.	CONTR.: APROV_631/2020	19 618,50

.: Lista de Pagamentos

Classificações Orçamentais			Data do primeiro pagam.	Pagament. no ano [N]	Pag.previst. até final do ano [N]	Pagament. acumulad. até [N-1]	Pagamentos previstos para anos futuros				
Fonte Finan.	Rúbrica	Descrição					[N+1]	[N+2]	[N+3]	[N+4]	Anos seguintes
RP	D02	Aquisição de bens e serviços	17/02/2021	0,00	3 923,70	0,00	15 694,80	0,00	0,00	0,00	0,00

Município de São Pedro do Sul

Ano: 2020
Mês: Apuramentos

Encargos Contratuais

Euros

Nº Contrato	NIF Fornecedor	Data de Celebração	Preço Base	Preço Contratual	Data de Conclusão (inicial)	Data de Conclusão (revista)	Visto Tribunal de Contas	
							Número do Registo	Data
630	**501583610**	**2020-12-10**	**35 055,00**	**35 003,43**	**31/01/2021**	**31/01/2021**		

.: Lista de CPV's

Código	Descrição
39154000-6	Equipamento para exposições

.: Lista de Compromissos

Nº Sequencial	Serviço Requisitante	Documento	Valor
29874	28 - D.O.M.	CONTR.: Aprov_630/2020/2020	0,00

632	**513204750**	**2020-12-10**	**7 995,00**	**7 799,29**	**31/12/2020**	**31/12/2020**

.: Lista de CPV's

Código	Descrição
32322000-6	Equipamento multimédia

623	**505896346**	**2020-12-17**	**15 900,00**	**13 780,00**	**15/01/2021**	**15/01/2021**

.: Lista de CPV's

Código	Descrição
45520000-8	Aluguer de máquinas de terraplenagem, com operador

.: Lista de Compromissos

Nº Sequencial	Serviço Requisitante	Documento	Valor
29926	19 - Protecção Civil e Meio Ambiente	CONTRATO: Aprov_623/2020/2020	13 780,00

Município de São Pedro do Sul

No período até 31 de Dezembro de 2020 Ano: 2020

Descricao	Dívida vincenda		Intervalos de Antiguidade da dívida vencida				Exceções	Pagamentos em Atraso	Total Dívida por natureza		
	Curto Prazo	Médio / Longo Prazo	< 90	90 - 180	180 - 365	> 365			Curto Prazo	Médio / Longo Prazo	SOMA
Despesas Correntes											
Despesas com pessoal											
Remunerações certas e permanentes	1 453,63		73 568,82						75 022,45		75 022,45
Abonos variáveis ou eventuais			858,36						858,36		858,36
SS - Encargos com saúde											
ADSE e outros da AP			9 335,24						9 335,24		9 335,24
Outros sectores fora da AP											
SS - Contribuições de segurança social											
CGA											
Segurança social- Regime geral											
Outras											
SS - Outras											
Outras			315,00						315,00		315,00
Aquisições de bens e serviços											
Aquisições de bens e serviços	37 121,01		396 438,50			20,00	20,00		433 579,51		433 579,51
Juros e outros encargos											
Juros e outros encargos											
Transferências correntes											
Administrações públicas	1 784,83		9 438,85						11 223,68		11 223,68
Outras transferências correntes	21 436,84	118 750,00	40 144,50	6 689,52	1 000,00	1 800,00	9 489,52		71 070,86	118 750,00	189 820,86
Subsídios											
Subsídios											
Outras despesas correntes											
Outras despesas correntes			10 373,15			76,08	76,08		10 449,23		10 449,23
Despesas de capital											
Aquisições de bens de capital											
Aquisições de bens de capital	235 499,07		858 366,16		2 500,00	148,80	2 648,80		1 096 514,03		1 096 514,03
Transferências de capital											
Administrações Públicas			51 518,43						51 518,43		51 518,43
Outras transferências de capital	29 970,00								29 970,00		29 970,00
Aquisição de ativos financeiros											
Aquisição de ativos financeiros	25 557,75								25 557,75		25 557,75
Reembolsos de passivos financeiros											
Reembolsos de passivos financeiros											
Outras despesas de capital											
Outras despesas de capital											
Soma	**352 823,13**	**118 750,00**	**1 450 357,01**	**6 689,52**	**3 500,00**	**2 044,88**	**12 234,40**	**0,00**	**1 815 414,54**	**118 750,00**	**1 934 164,54**

Município de São Pedro do Sul

Ano: 2020

Conta	Designação	Entidade Parceira	Saldo Inicial		Movimentos do Período		Movimentos Acumulados		Saldo Final	
			Débito	Crédito	Débito	Crédito	Débito	Crédito	Débito	Crédito
01	Receita do período corrente	999999990	1 464 538,58	1 464 538,58	0,00	0,00	125 172 557,45	125 172 557,45	0,00	0,00
011	Previsões iniciais	999999990	0,00	0,00	0,00	0,00	30 773 605,00	30 773 605,00	0,00	0,00
01101	Impostos directos	999999990	0,00	0,00	0,00	0,00	2 451 144,00	2 451 144,00	0,00	0,00
0110102	Outros	999999990	0,00	0,00	0,00	0,00	2 451 144,00	2 451 144,00	0,00	0,00
011010202	Imposto municipal sobre imóveis	999999990	0,00	0,00	0,00	0,00	1 313 309,00	1 313 309,00	0,00	0,00
011010203	Imposto único de circulação	999999990	0,00	0,00	0,00	0,00	355 668,00	355 668,00	0,00	0,00
011010204	Imposto municipal sobre transm. onerosas imóveis	999999990	0,00	0,00	0,00	0,00	252 117,00	252 117,00	0,00	0,00
011010205	Derrama	999999990	0,00	0,00	0,00	0,00	530 040,00	530 040,00	0,00	0,00
011010299	Impostos directos diversos	999999990	0,00	0,00	0,00	0,00	10,00	10,00	0,00	0,00
01102	Impostos indirectos	999999990	0,00	0,00	0,00	0,00	77 123,00	77 123,00	0,00	0,00
0110202	Outros	999999990	0,00	0,00	0,00	0,00	77 123,00	77 123,00	0,00	0,00
011020206	Impostos indirectos específicos das autarq.locais	999999990	0,00	0,00	0,00	0,00	77 123,00	77 123,00	0,00	0,00
01102020601	Mercados e feiras	999999990	0,00	0,00	0,00	0,00	10,00	10,00	0,00	0,00
01102020602	Loteamentos e obras	999999990	0,00	0,00	0,00	0,00	43 463,00	43 463,00	0,00	0,00
01102020603	Ocupação da via pública	999999990	0,00	0,00	0,00	0,00	8 236,00	8 236,00	0,00	0,00
01102020604	Canídeos	999999990	0,00	0,00	0,00	0,00	10,00	10,00	0,00	0,00
01102020605	Publicidade	999999990	0,00	0,00	0,00	0,00	3 861,00	3 861,00	0,00	0,00
01102020606	Saneamento	999999990	0,00	0,00	0,00	0,00	16 282,00	16 282,00	0,00	0,00
01102020607	Utilização da rede viária municipal	999999990	0,00	0,00	0,00	0,00	10,00	10,00	0,00	0,00
01102020699	Outros	999999990	0,00	0,00	0,00	0,00	5 251,00	5 251,00	0,00	0,00
0110202069901	Taxa municipal de direitos de passagem	999999990	0,00	0,00	0,00	0,00	4 040,00	4 040,00	0,00	0,00
0110202069902	Taxa de depósito da ficha técnica da habitação	999999990	0,00	0,00	0,00	0,00	10,00	10,00	0,00	0,00
0110202069999	Outros	999999990	0,00	0,00	0,00	0,00	1 201,00	1 201,00	0,00	0,00
01104	Taxas, multas e outras penalidades	999999990	0,00	0,00	0,00	0,00	344 041,00	344 041,00	0,00	0,00
0110401	Taxas	999999990	0,00	0,00	0,00	0,00	331 417,00	331 417,00	0,00	0,00
011040123	Taxas específicas das autarquias locais	999999990	0,00	0,00	0,00	0,00	331 417,00	331 417,00	0,00	0,00
01104012301	Mercados e feiras	999999990	0,00	0,00	0,00	0,00	20 002,00	20 002,00	0,00	0,00
01104012302	Loteamentos e obras	999999990	0,00	0,00	0,00	0,00	164 009,00	164 009,00	0,00	0,00
01104012303	Ocupação da via pública	999999990	0,00	0,00	0,00	0,00	5 652,00	5 652,00	0,00	0,00
01104012304	Animais	999999990	0,00	0,00	0,00	0,00	10,00	10,00	0,00	0,00
01104012305	Caça e pesca	999999990	0,00	0,00	0,00	0,00	10,00	10,00	0,00	0,00
01104012306	Saneamento	999999990	0,00	0,00	0,00	0,00	136 380,00	136 380,00	0,00	0,00
0110401230601	Ligação	999999990	0,00	0,00	0,00	0,00	10,00	10,00	0,00	0,00
0110401230602	Conservação	999999990	0,00	0,00	0,00	0,00	136 370,00	136 370,00	0,00	0,00
01104012307	Arrendamento urbano	999999990	0,00	0,00	0,00	0,00	10,00	10,00	0,00	0,00

Município de São Pedro do Sul

Ano: 2020

Conta	Designação	Entidade Parceira	Saldo Inicial		Movimentos do Período		Movimentos Acumulados		Saldo Final	
			Débito	Crédito	Débito	Crédito	Débito	Crédito	Débito	Crédito
01104012399	Outras	999999990	0,00	0,00	0,00	0,00	5 344,00	5 344,00	0,00	0,00
0110401239901	Taxa de depósito da ficha técnica da habitação	999999990	0,00	0,00	0,00	0,00	10,00	10,00	0,00	0,00
0110401239902	Taxa pela emissão do certificado de registo	999999990	0,00	0,00	0,00	0,00	10,00	10,00	0,00	0,00
0110401239999	Outras	999999990	0,00	0,00	0,00	0,00	5 324,00	5 324,00	0,00	0,00
0110402	Multas e outras penalidades	999999990	0,00	0,00	0,00	0,00	12 624,00	12 624,00	0,00	0,00
011040201	Juros de mora	999999990	0,00	0,00	0,00	0,00	3 634,00	3 634,00	0,00	0,00
011040202	Juros compensatórios	999999990	0,00	0,00	0,00	0,00	5 033,00	5 033,00	0,00	0,00
011040204	Coimas e penalidades por contra-ordenações	999999990	0,00	0,00	0,00	0,00	1 800,00	1 800,00	0,00	0,00
011040299	Multas e penalidades diversas	999999990	0,00	0,00	0,00	0,00	2 157,00	2 157,00	0,00	0,00
01105	Rendimentos da propriedade	999999990	0,00	0,00	0,00	0,00	4 232 038,00	4 232 038,00	0,00	0,00
0110502	Juros-Sociedades financeiras	999999990	0,00	0,00	0,00	0,00	10,00	10,00	0,00	0,00
011050201	Bancos e outras instituições financeiras	999999990	0,00	0,00	0,00	0,00	10,00	10,00	0,00	0,00
0110503	Juros-Administrações Públicas	999999990	0,00	0,00	0,00	0,00	20,00	20,00	0,00	0,00
011050301	Administração central-Estado	999999990	0,00	0,00	0,00	0,00	10,00	10,00	0,00	0,00
011050304	Administração local-Continente	999999990	0,00	0,00	0,00	0,00	10,00	10,00	0,00	0,00
0110505	Juros-Famílias	999999990	0,00	0,00	0,00	0,00	10,00	10,00	0,00	0,00
0110507	Dividend.partic.lucros socied.quase-soc.nãofinanc.	999999990	0,00	0,00	0,00	0,00	1 197,00	1 197,00	0,00	0,00
011050703	Empresas privadas	999999990	0,00	0,00	0,00	0,00	10,00	10,00	0,00	0,00
011050799	Outras	999999990	0,00	0,00	0,00	0,00	1 187,00	1 187,00	0,00	0,00
0110509	Participações nos lucros de administ. públicas	999999990	0,00	0,00	0,00	0,00	290,00	290,00	0,00	0,00
011050999	Outras	999999990	0,00	0,00	0,00	0,00	290,00	290,00	0,00	0,00
0110510	Rendas	999999990	0,00	0,00	0,00	0,00	4 230 501,00	4 230 501,00	0,00	0,00
011051099	Outros	999999990	0,00	0,00	0,00	0,00	4 230 501,00	4 230 501,00	0,00	0,00
01105109901	Rede de energia eléctrica	999999990	0,00	0,00	0,00	0,00	641 924,00	641 924,00	0,00	0,00
01105109902	Parques eólicos	999999990	0,00	0,00	0,00	0,00	2 245 694,00	2 245 694,00	0,00	0,00
01105109903	Actividade termal	999999990	0,00	0,00	0,00	0,00	1 342 873,00	1 342 873,00	0,00	0,00
01105109999	Outros	999999990	0,00	0,00	0,00	0,00	10,00	10,00	0,00	0,00
0110511	Activos incorpóreos	999999990	0,00	0,00	0,00	0,00	10,00	10,00	0,00	0,00
01106	Transferências correntes	999999990	0,00	0,00	0,00	0,00	8 161 609,00	8 161 609,00	0,00	0,00
0110601	Sociedades e quase-sociedades não financeiras	999999990	0,00	0,00	0,00	0,00	2 316,00	2 316,00	0,00	0,00
011060101	Públicas	999999990	0,00	0,00	0,00	0,00	20,00	20,00	0,00	0,00
01106010102	Empresas públicas municipais e intermunicipais	999999990	0,00	0,00	0,00	0,00	10,00	10,00	0,00	0,00
01106010199	Outras	999999990	0,00	0,00	0,00	0,00	10,00	10,00	0,00	0,00
011060102	Privadas	999999990	0,00	0,00	0,00	0,00	2 296,00	2 296,00	0,00	0,00
0110602	Sociedades financeiras	999999990	0,00	0,00	0,00	0,00	10,00	10,00	0,00	0,00

Município de São Pedro do Sul

Ano: 2020

Conta	Designação	Entidade Parceira	Saldo Inicial		Movimentos do Período		Movimentos Acumulados		Saldo Final	
			Débito	Crédito	Débito	Crédito	Débito	Crédito	Débito	Crédito
011060201	Bancos e outras instituições financeiras	999999990	0,00	0,00	0,00	0,00	10,00	10,00	0,00	0,00
0110603	Administração central	999999990	0,00	0,00	0,00	0,00	8 156 380,00	8 156 380,00	0,00	0,00
011060301	Estado	999999990	0,00	0,00	0,00	0,00	7 551 202,00	7 551 202,00	0,00	0,00
01106030101	Fundo de Equilibrio Financeiro	999999990	0,00	0,00	0,00	0,00	6 684 398,00	6 684 398,00	0,00	0,00
01106030102	Fundo Social Municipal	999999990	0,00	0,00	0,00	0,00	409 961,00	409 961,00	0,00	0,00
01106030103	Participação fixa no IRS	999999990	0,00	0,00	0,00	0,00	304 042,00	304 042,00	0,00	0,00
01106030106	Transferências de Competências - Lei n.º 50/2018	999999990	0,00	0,00	0,00	0,00	10,00	10,00	0,00	0,00
01106030199	Outras	999999990	0,00	0,00	0,00	0,00	152 791,00	152 791,00	0,00	0,00
011060306	Estado-Particip.comunit.projectos co-financiados	999999990	0,00	0,00	0,00	0,00	509 414,00	509 414,00	0,00	0,00
011060307	Serviços e fundos autónomos	999999990	0,00	0,00	0,00	0,00	95 754,00	95 754,00	0,00	0,00
01106030701	Transferências de Competências - Lei n.º 50/2018	999999990	0,00	0,00	0,00	0,00	515,00	515,00	0,00	0,00
01106030799	Outras	999999990	0,00	0,00	0,00	0,00	95 239,00	95 239,00	0,00	0,00
011060309	Serv.fund.autón.-Subsist.prot.famíl.polít.act.EFP	999999990	0,00	0,00	0,00	0,00	10,00	10,00	0,00	0,00
0110605	Administração local	999999990	0,00	0,00	0,00	0,00	2 873,00	2 873,00	0,00	0,00
011060501	Continente	999999990	0,00	0,00	0,00	0,00	2 873,00	2 873,00	0,00	0,00
01106050101	Municípios	999999990	0,00	0,00	0,00	0,00	2 873,00	2 873,00	0,00	0,00
0110606	Segurança social	999999990	0,00	0,00	0,00	0,00	10,00	10,00	0,00	0,00
011060601	Sistemas de solidariedade e segurança social	999999990	0,00	0,00	0,00	0,00	10,00	10,00	0,00	0,00
0110607	Instituições sem fins lucrativos	999999990	0,00	0,00	0,00	0,00	10,00	10,00	0,00	0,00
011060701	Instituições sem fins lucrativos	999999990	0,00	0,00	0,00	0,00	10,00	10,00	0,00	0,00
0110608	Famílias	999999990	0,00	0,00	0,00	0,00	10,00	10,00	0,00	0,00
011060801	Famílias	999999990	0,00	0,00	0,00	0,00	10,00	10,00	0,00	0,00
01107	Venda de bens e serviços correntes	999999990	0,00	0,00	0,00	0,00	2 414 669,00	2 414 669,00	0,00	0,00
0110701	Venda de bens	999999990	0,00	0,00	0,00	0,00	407 914,00	407 914,00	0,00	0,00
011070101	Material de escritório	999999990	0,00	0,00	0,00	0,00	10,00	10,00	0,00	0,00
011070102	Livros e documentação técnica	999999990	0,00	0,00	0,00	0,00	194,00	194,00	0,00	0,00
011070103	Publicações e impressos	999999990	0,00	0,00	0,00	0,00	10,00	10,00	0,00	0,00
011070110	Desperdícios, resíduos e refugos	999999990	0,00	0,00	0,00	0,00	10,00	10,00	0,00	0,00
01107011099	Outros	999999990	0,00	0,00	0,00	0,00	10,00	10,00	0,00	0,00
011070111	Produtos acabados e intermédios	999999990	0,00	0,00	0,00	0,00	407 680,00	407 680,00	0,00	0,00
01107011102	Água	999999990	0,00	0,00	0,00	0,00	407 680,00	407 680,00	0,00	0,00
011070199	Outros	999999990	0,00	0,00	0,00	0,00	10,00	10,00	0,00	0,00
0110702	Serviços	999999990	0,00	0,00	0,00	0,00	872 868,00	872 868,00	0,00	0,00
011070201	Aluguer de espaços e equipamentos	999999990	0,00	0,00	0,00	0,00	10 000,00	10 000,00	0,00	0,00
011070203	Vistorias e ensaios	999999990	0,00	0,00	0,00	0,00	10,00	10,00	0,00	0,00

Município de São Pedro do Sul

Ano: 2020

Conta	Designação	Entidade Parceira	Saldo Inicial		Movimentos do Período		Movimentos Acumulados		Saldo Final	
			Débito	Crédito	Débito	Crédito	Débito	Crédito	Débito	Crédito
011070206	Reparações	999999990	0,00	0,00	0,00	0,00	10,00	10,00	0,00	0,00
011070208	Serv.sociais,recreativos,culturais e de desporto	999999990	0,00	0,00	0,00	0,00	22 966,00	22 966,00	0,00	0,00
01107020801	Serviços sociais	999999990	0,00	0,00	0,00	0,00	8 210,00	8 210,00	0,00	0,00
0110702080101	Universidade Sénior	999999990	0,00	0,00	0,00	0,00	8 200,00	8 200,00	0,00	0,00
0110702080199	Outros	999999990	0,00	0,00	0,00	0,00	10,00	10,00	0,00	0,00
01107020802	Serviços recreativos	999999990	0,00	0,00	0,00	0,00	10,00	10,00	0,00	0,00
0110702080299	Outros	999999990	0,00	0,00	0,00	0,00	10,00	10,00	0,00	0,00
01107020803	Serviços culturais	999999990	0,00	0,00	0,00	0,00	2 133,00	2 133,00	0,00	0,00
0110702080302	Cine-Teatro	999999990	0,00	0,00	0,00	0,00	2 123,00	2 123,00	0,00	0,00
0110702080399	Outros	999999990	0,00	0,00	0,00	0,00	10,00	10,00	0,00	0,00
01107020804	Serviços desportivos	999999990	0,00	0,00	0,00	0,00	12 613,00	12 613,00	0,00	0,00
011070209	Serviços específicos das autarquias	999999990	0,00	0,00	0,00	0,00	740 609,00	740 609,00	0,00	0,00
01107020901	Saneamento	999999990	0,00	0,00	0,00	0,00	10,00	10,00	0,00	0,00
01107020902	Resíduos sólidos	999999990	0,00	0,00	0,00	0,00	315 508,00	315 508,00	0,00	0,00
01107020903	Transportes colectivos de pessoas e mercadorias	999999990	0,00	0,00	0,00	0,00	53 439,00	53 439,00	0,00	0,00
0110702090302	Transportes escolares	999999990	0,00	0,00	0,00	0,00	38 429,00	38 429,00	0,00	0,00
0110702090303	Transporte de pessoas e mercadorias	999999990	0,00	0,00	0,00	0,00	15 000,00	15 000,00	0,00	0,00
0110702090399	Outros	999999990	0,00	0,00	0,00	0,00	10,00	10,00	0,00	0,00
01107020904	Trabalhos por conta de particulares	999999990	0,00	0,00	0,00	0,00	22 590,00	22 590,00	0,00	0,00
01107020905	Cemitérios	999999990	0,00	0,00	0,00	0,00	36 103,00	36 103,00	0,00	0,00
01107020906	Mercados e feiras	999999990	0,00	0,00	0,00	0,00	10,00	10,00	0,00	0,00
01107020907	Parques de estacionamento	999999990	0,00	0,00	0,00	0,00	10,00	10,00	0,00	0,00
01107020999	Outros	999999990	0,00	0,00	0,00	0,00	312 939,00	312 939,00	0,00	0,00
011070299	Outros	999999990	0,00	0,00	0,00	0,00	99 273,00	99 273,00	0,00	0,00
01107029902	Encargos de cobrança de receitas	999999990	0,00	0,00	0,00	0,00	10,00	10,00	0,00	0,00
01107029999	Outros	999999990	0,00	0,00	0,00	0,00	99 263,00	99 263,00	0,00	0,00
0110703	Rendas	999999990	0,00	0,00	0,00	0,00	1 133 887,00	1 133 887,00	0,00	0,00
011070301	Habitações	999999990	0,00	0,00	0,00	0,00	10,00	10,00	0,00	0,00
011070302	Edifícios	999999990	0,00	0,00	0,00	0,00	1 129 700,00	1 129 700,00	0,00	0,00
011070399	Outras	999999990	0,00	0,00	0,00	0,00	4 177,00	4 177,00	0,00	0,00
01108	Outras receitas correntes	999999990	0,00	0,00	0,00	0,00	54 901,00	54 901,00	0,00	0,00
0110801	Outras	999999990	0,00	0,00	0,00	0,00	54 901,00	54 901,00	0,00	0,00
011080199	Outras	999999990	0,00	0,00	0,00	0,00	54 901,00	54 901,00	0,00	0,00
01108019901	Indemniz.por deterior,roubo extravio bens patrim.	999999990	0,00	0,00	0,00	0,00	7 880,00	7 880,00	0,00	0,00
01108019902	Indem.estrag.prov.outrém viat.outr.equip.aut.local	999999990	0,00	0,00	0,00	0,00	10,00	10,00	0,00	0,00

Município de São Pedro do Sul

Ano: 2020

Conta	Designação	Entidade Parceira	Saldo Inicial		Movimentos do Período		Movimentos Acumulados		Saldo Final	
			Débito	Crédito	Débito	Crédito	Débito	Crédito	Débito	Crédito
01108019903	IVA reembolsado	999999990	0,00	0,00	0,00	0,00	10,00	10,00	0,00	0,00
01108019904	IVA Inversão da liquidação	999999990	0,00	0,00	0,00	0,00	10,00	10,00	0,00	0,00
01108019999	Diversas	999999990	0,00	0,00	0,00	0,00	46 991,00	46 991,00	0,00	0,00
01109	Venda de bens de investimento	999999990	0,00	0,00	0,00	0,00	35 746,00	35 746,00	0,00	0,00
0110901	Terrenos	999999990	0,00	0,00	0,00	0,00	30,00	30,00	0,00	0,00
011090101	Sociedades e quase-sociedades não financeiras	999999990	0,00	0,00	0,00	0,00	10,00	10,00	0,00	0,00
011090109	Instituições sem fins lucrativos	999999990	0,00	0,00	0,00	0,00	10,00	10,00	0,00	0,00
011090110	Famílias	999999990	0,00	0,00	0,00	0,00	10,00	10,00	0,00	0,00
0110902	Habitações	999999990	0,00	0,00	0,00	0,00	20,00	20,00	0,00	0,00
011090201	Sociedades e quase-sociedades não financeiras	999999990	0,00	0,00	0,00	0,00	10,00	10,00	0,00	0,00
011090210	Famílias	999999990	0,00	0,00	0,00	0,00	10,00	10,00	0,00	0,00
0110903	Edifícios	999999990	0,00	0,00	0,00	0,00	12 956,00	12 956,00	0,00	0,00
011090301	Sociedades e quase-sociedades não financeiras	999999990	0,00	0,00	0,00	0,00	12 936,00	12 936,00	0,00	0,00
011090309	Instituições sem fins lucrativos	999999990	0,00	0,00	0,00	0,00	10,00	10,00	0,00	0,00
011090310	Famílias	999999990	0,00	0,00	0,00	0,00	10,00	10,00	0,00	0,00
0110904	Outros bens de investimento	999999990	0,00	0,00	0,00	0,00	22 740,00	22 740,00	0,00	0,00
011090401	Sociedades e quase-sociedades não financeiras	999999990	0,00	0,00	0,00	0,00	22 680,00	22 680,00	0,00	0,00
01109040101	Equipamento de transporte	999999990	0,00	0,00	0,00	0,00	22 660,00	22 660,00	0,00	0,00
01109040102	Maquinaria e equipamento	999999990	0,00	0,00	0,00	0,00	10,00	10,00	0,00	0,00
01109040103	Outros	999999990	0,00	0,00	0,00	0,00	10,00	10,00	0,00	0,00
011090409	Instituições sem fins lucrativos	999999990	0,00	0,00	0,00	0,00	30,00	30,00	0,00	0,00
01109040901	Equipamento de transporte	999999990	0,00	0,00	0,00	0,00	10,00	10,00	0,00	0,00
01109040902	Maquinaria e equipamento	999999990	0,00	0,00	0,00	0,00	10,00	10,00	0,00	0,00
01109040903	Outros	999999990	0,00	0,00	0,00	0,00	10,00	10,00	0,00	0,00
011090410	Famílias	999999990	0,00	0,00	0,00	0,00	30,00	30,00	0,00	0,00
01109041001	Equipamento de transporte	999999990	0,00	0,00	0,00	0,00	10,00	10,00	0,00	0,00
01109041002	Maquinaria e equipamento	999999990	0,00	0,00	0,00	0,00	10,00	10,00	0,00	0,00
01109041003	Outros	999999990	0,00	0,00	0,00	0,00	10,00	10,00	0,00	0,00
01110	Transferências de capital	999999990	0,00	0,00	0,00	0,00	12 862 284,00	12 862 284,00	0,00	0,00
0111001	Sociedades e quase-sociedades não financeiras	999999990	0,00	0,00	0,00	0,00	30,00	30,00	0,00	0,00
011100101	Públicas	999999990	0,00	0,00	0,00	0,00	20,00	20,00	0,00	0,00
01110010102	Empresas públicas municipais e intermunicipais	999999990	0,00	0,00	0,00	0,00	10,00	10,00	0,00	0,00
01110010199	Outras	999999990	0,00	0,00	0,00	0,00	10,00	10,00	0,00	0,00
011100102	Privadas	999999990	0,00	0,00	0,00	0,00	10,00	10,00	0,00	0,00
0111002	Sociedades financeiras	999999990	0,00	0,00	0,00	0,00	10,00	10,00	0,00	0,00

Município de São Pedro do Sul

Ano: 2020

Conta	Designação	Entidade Parceira	Saldo Inicial		Movimentos do Período		Movimentos Acumulados		Saldo Final	
			Débito	Crédito	Débito	Crédito	Débito	Crédito	Débito	Crédito
011100201	Bancos e outras instituições financeiras	999999990	0,00	0,00	0,00	0,00	10,00	10,00	0,00	0,00
0111003	Administração central	999999990	0,00	0,00	0,00	0,00	12 764 868,00	12 764 868,00	0,00	0,00
011100301	Estado	999999990	0,00	0,00	0,00	0,00	1 415 159,00	1 415 159,00	0,00	0,00
01110030101	Fundo de Equilibrio Financeiro	999999990	0,00	0,00	0,00	0,00	742 711,00	742 711,00	0,00	0,00
01110030104	Cooperação Técnica e Financeira	999999990	0,00	0,00	0,00	0,00	14 940,00	14 940,00	0,00	0,00
01110030105	Art. 35º, n.º3 da Lei n.º 73/2013	999999990	0,00	0,00	0,00	0,00	586 818,00	586 818,00	0,00	0,00
01110030106	Transferências de Competências - Lei n.º 50/2018	999999990	0,00	0,00	0,00	0,00	10,00	10,00	0,00	0,00
01110030199	Outras	999999990	0,00	0,00	0,00	0,00	70 680,00	70 680,00	0,00	0,00
011100307	Estado-Particip.comunitária project.co-financiados	999999990	0,00	0,00	0,00	0,00	10 361 349,00	10 361 349,00	0,00	0,00
011100308	Serviços e fundos autónomos	999999990	0,00	0,00	0,00	0,00	988 360,00	988 360,00	0,00	0,00
01110030801	Transferências de Competências - Lei n. 50/2018	999999990	0,00	0,00	0,00	0,00	10,00	10,00	0,00	0,00
01110030899	Outras	999999990	0,00	0,00	0,00	0,00	988 350,00	988 350,00	0,00	0,00
0111005	Administração local	999999990	0,00	0,00	0,00	0,00	97 346,00	97 346,00	0,00	0,00
011100501	Continente	999999990	0,00	0,00	0,00	0,00	97 346,00	97 346,00	0,00	0,00
01110050101	Municípios	999999990	0,00	0,00	0,00	0,00	97 346,00	97 346,00	0,00	0,00
0111006	Segurança Social	999999990	0,00	0,00	0,00	0,00	10,00	10,00	0,00	0,00
011100601	Sistema de solidariedade e segurança social	999999990	0,00	0,00	0,00	0,00	10,00	10,00	0,00	0,00
0111007	Instituições sem fins lucrativos	999999990	0,00	0,00	0,00	0,00	10,00	10,00	0,00	0,00
011100701	Instituições sem fins lucrativos	999999990	0,00	0,00	0,00	0,00	10,00	10,00	0,00	0,00
0111008	Familias	999999990	0,00	0,00	0,00	0,00	10,00	10,00	0,00	0,00
011100801	Familias	999999990	0,00	0,00	0,00	0,00	10,00	10,00	0,00	0,00
01111	Activos financeiros	999999990	0,00	0,00	0,00	0,00	40,00	40,00	0,00	0,00
0111108	Acções e outras participações	999999990	0,00	0,00	0,00	0,00	20,00	20,00	0,00	0,00
011110801	Sociedades e quase-sociedades não financeiras	999999990	0,00	0,00	0,00	0,00	10,00	10,00	0,00	0,00
011110802	Sociedades financeiras	999999990	0,00	0,00	0,00	0,00	10,00	10,00	0,00	0,00
0111109	Unidades de participação	999999990	0,00	0,00	0,00	0,00	20,00	20,00	0,00	0,00
011110901	Sociedades e quase-sociedades não financeiras	999999990	0,00	0,00	0,00	0,00	10,00	10,00	0,00	0,00
011110903	Admin.Pública-Admin.central-Estado	999999990	0,00	0,00	0,00	0,00	10,00	10,00	0,00	0,00
01112	Passivos financeiros	999999990	0,00	0,00	0,00	0,00	125 454,00	125 454,00	0,00	0,00
0111206	Empréstimos a médio e longo prazos	999999990	0,00	0,00	0,00	0,00	125 454,00	125 454,00	0,00	0,00
011120603	Admin.Pública-Admin.central-Estado	999999990	0,00	0,00	0,00	0,00	125 454,00	125 454,00	0,00	0,00
01113	Outras receitas de capital	999999990	0,00	0,00	0,00	0,00	10,00	10,00	0,00	0,00
0111301	Outras	999999990	0,00	0,00	0,00	0,00	10,00	10,00	0,00	0,00
011130199	Outras	999999990	0,00	0,00	0,00	0,00	10,00	10,00	0,00	0,00
01115	Reposições não abatidas nos pagamentos	999999990	0,00	0,00	0,00	0,00	14 546,00	14 546,00	0,00	0,00

Município de São Pedro do Sul

Ano: 2020

Conta	Designação	Entidade Parceira	Saldo Inicial		Movimentos do Período		Movimentos Acumulados		Saldo Final	
			Débito	Crédito	Débito	Crédito	Débito	Crédito	Débito	Crédito
0111501	Reposições não abatidas nos pagamentos	999999990	0,00	0,00	0,00	0,00	14 546,00	14 546,00	0,00	0,00
011150101	Reposições não abatidas nos pagamentos	999999990	0,00	0,00	0,00	0,00	14 546,00	14 546,00	0,00	0,00
012	Previsões corrigidas	999999990	0,00	0,00	0,00	0,00	11 230 914,80	32 162 232,45	0,00	20 931 317,65
01201	Impostos directos	999999990	0,00	0,00	0,00	0,00	0,00	2 451 144,00	0,00	2 451 144,00
0120102	Outros	999999990	0,00	0,00	0,00	0,00	0,00	2 451 144,00	0,00	2 451 144,00
012010202	Imposto municipal sobre imóveis	999999990	0,00	0,00	0,00	0,00	0,00	1 313 309,00	0,00	1 313 309,00
012010203	Imposto único de circulação	999999990	0,00	0,00	0,00	0,00	0,00	355 668,00	0,00	355 668,00
012010204	Imposto municipal sobre transm. onerosas imóveis	999999990	0,00	0,00	0,00	0,00	0,00	252 117,00	0,00	252 117,00
012010205	Derrama	999999990	0,00	0,00	0,00	0,00	0,00	530 040,00	0,00	530 040,00
012010299	Impostos directos diversos	999999990	0,00	0,00	0,00	0,00	0,00	10,00	0,00	10,00
01202	Impostos indirectos	999999990	0,00	0,00	0,00	0,00	70 594,70	80 687,54	0,00	10 092,84
0120202	Outros	999999990	0,00	0,00	0,00	0,00	70 594,70	80 687,54	0,00	10 092,84
012020206	Impostos indirectos específicos das autarq.locais	999999990	0,00	0,00	0,00	0,00	70 594,70	80 687,54	0,00	10 092,84
01202020601	Mercados e feiras	999999990	0,00	0,00	0,00	0,00	10,00	10,00	0,00	0,00
01202020602	Loteamentos e obras	999999990	0,00	0,00	0,00	0,00	41 928,17	44 089,02	0,00	2 160,85
01202020603	Ocupação da via pública	999999990	0,00	0,00	0,00	0,00	6 747,64	9 975,09	0,00	3 227,45
01202020604	Canídeos	999999990	0,00	0,00	0,00	0,00	10,00	10,00	0,00	0,00
01202020605	Publicidade	999999990	0,00	0,00	0,00	0,00	2 496,43	4 768,85	0,00	2 272,42
01202020606	Saneamento	999999990	0,00	0,00	0,00	0,00	14 828,23	16 282,00	0,00	1 453,77
01202020607	Utilização da rede viária municipal	999999990	0,00	0,00	0,00	0,00	10,00	10,00	0,00	0,00
01202020699	Outros	999999990	0,00	0,00	0,00	0,00	4 564,23	5 542,58	0,00	978,35
0120202069901	Taxa municipal de direitos de passagem	999999990	0,00	0,00	0,00	0,00	3 356,32	4 040,00	0,00	683,68
0120202069902	Taxa de depósito da ficha técnica da habitação	999999990	0,00	0,00	0,00	0,00	10,00	10,00	0,00	0,00
0120202069999	Outros	999999990	0,00	0,00	0,00	0,00	1 197,91	1 492,58	0,00	294,67
01204	Taxas, multas e outras penalidades	999999990	0,00	0,00	0,00	0,00	0,00	522 717,76	0,00	522 717,76
0120401	Taxas	999999990	0,00	0,00	0,00	0,00	0,00	470 418,24	0,00	470 418,24
012040123	Taxas específicas das autarquias locais	999999990	0,00	0,00	0,00	0,00	0,00	470 418,24	0,00	470 418,24
01204012301	Mercados e feiras	999999990	0,00	0,00	0,00	0,00	0,00	20 012,00	0,00	20 012,00
01204012302	Loteamentos e obras	999999990	0,00	0,00	0,00	0,00	0,00	205 937,17	0,00	205 937,17
01204012303	Ocupação da via pública	999999990	0,00	0,00	0,00	0,00	0,00	12 399,64	0,00	12 399,64
01204012304	Animais	999999990	0,00	0,00	0,00	0,00	0,00	20,00	0,00	20,00
01204012305	Caça e pesca	999999990	0,00	0,00	0,00	0,00	0,00	10,00	0,00	10,00
01204012306	Saneamento	999999990	0,00	0,00	0,00	0,00	0,00	185 044,06	0,00	185 044,06
0120401230601	Ligação	999999990	0,00	0,00	0,00	0,00	0,00	10,00	0,00	10,00
0120401230602	Conservação	999999990	0,00	0,00	0,00	0,00	0,00	185 034,06	0,00	185 034,06

Município de São Pedro do Sul

Ano: 2020

Conta	Designação	Entidade Parceira	Saldo Inicial		Movimentos do Período		Movimentos Acumulados		Saldo Final	
			Débito	Crédito	Débito	Crédito	Débito	Crédito	Débito	Crédito
01204012307	Arrendamento urbano	999999990	0,00	0,00	0,00	0,00	0,00	10,00	0,00	10,00
01204012308	Taxa municipal de direitos de passagem	999999990	0,00	0,00	0,00	0,00	0,00	3 356,32	0,00	3 356,32
01204012399	Outras	999999990	0,00	0,00	0,00	0,00	0,00	43 629,05	0,00	43 629,05
0120401239901	Taxa de depósito da ficha técnica da habitação	999999990	0,00	0,00	0,00	0,00	0,00	20,00	0,00	20,00
0120401239902	Taxa pela emissão do certificado de registo	999999990	0,00	0,00	0,00	0,00	0,00	10,00	0,00	10,00
0120401239906	Publicidade	999999990	0,00	0,00	0,00	0,00	0,00	2 496,43	0,00	2 496,43
0120401239907	Utilização da rede viária municipal	999999990	0,00	0,00	0,00	0,00	0,00	10,00	0,00	10,00
0120401239909	Cemitérios	999999990	0,00	0,00	0,00	0,00	0,00	34 570,71	0,00	34 570,71
0120401239999	Outras	999999990	0,00	0,00	0,00	0,00	0,00	6 521,91	0,00	6 521,91
0120402	Multas e outras penalidades	999999990	0,00	0,00	0,00	0,00	0,00	52 299,52	0,00	52 299,52
012040201	Juros de mora	999999990	0,00	0,00	0,00	0,00	0,00	6 788,01	0,00	6 788,01
012040202	Juros compensatórios	999999990	0,00	0,00	0,00	0,00	0,00	5 033,00	0,00	5 033,00
012040204	Coimas e penalidades por contra-ordenações	999999990	0,00	0,00	0,00	0,00	0,00	1 800,00	0,00	1 800,00
012040299	Multas e penalidades diversas	999999990	0,00	0,00	0,00	0,00	0,00	38 678,51	0,00	38 678,51
01205	Rendimentos da propriedade	999999990	0,00	0,00	0,00	0,00	714 054,68	4 232 038,00	0,00	3 517 983,32
0120502	Juros-Sociedades financeiras	999999990	0,00	0,00	0,00	0,00	0,00	10,00	0,00	10,00
012050201	Bancos e outras instituições financeiras	999999990	0,00	0,00	0,00	0,00	0,00	10,00	0,00	10,00
0120503	Juros-Administrações Públicas	999999990	0,00	0,00	0,00	0,00	0,00	20,00	0,00	20,00
012050301	Administração central-Estado	999999990	0,00	0,00	0,00	0,00	0,00	10,00	0,00	10,00
012050304	Administração local-Continente	999999990	0,00	0,00	0,00	0,00	0,00	10,00	0,00	10,00
0120505	Juros-Famílias	999999990	0,00	0,00	0,00	0,00	0,00	10,00	0,00	10,00
0120507	Dividend.partic.lucros socied.quase-soc.nãofinanc.	999999990	0,00	0,00	0,00	0,00	0,00	1 197,00	0,00	1 197,00
012050703	Empresas privadas	999999990	0,00	0,00	0,00	0,00	0,00	10,00	0,00	10,00
012050799	Outras	999999990	0,00	0,00	0,00	0,00	0,00	1 187,00	0,00	1 187,00
0120509	Participações nos lucros de administ. públicas	999999990	0,00	0,00	0,00	0,00	0,00	290,00	0,00	290,00
012050999	Outras	999999990	0,00	0,00	0,00	0,00	0,00	290,00	0,00	290,00
0120510	Rendas	999999990	0,00	0,00	0,00	0,00	714 054,68	4 230 501,00	0,00	3 516 446,32
012051099	Outros	999999990	0,00	0,00	0,00	0,00	714 054,68	4 230 501,00	0,00	3 516 446,32
01205109901	Rede de energia eléctrica	999999990	0,00	0,00	0,00	0,00	0,00	641 924,00	0,00	641 924,00
01205109902	Parques eólicos	999999990	0,00	0,00	0,00	0,00	714 054,68	2 245 694,00	0,00	1 531 639,32
01205109903	Actividade termal	999999990	0,00	0,00	0,00	0,00	0,00	1 342 873,00	0,00	1 342 873,00
01205109999	Outros	999999990	0,00	0,00	0,00	0,00	0,00	10,00	0,00	10,00
0120511	Activos incorpóreos	999999990	0,00	0,00	0,00	0,00	0,00	10,00	0,00	10,00
01206	Transferências correntes	999999990	0,00	0,00	0,00	0,00	442 405,80	8 265 458,26	0,00	7 823 052,46
0120601	Sociedades e quase-sociedades não financeiras	999999990	0,00	0,00	0,00	0,00	0,00	2 379,80	0,00	2 379,80

Município de São Pedro do Sul

Ano: 2020

Conta	Designação	Entidade Parceira	Saldo Inicial		Movimentos do Período		Movimentos Acumulados		Saldo Final	
			Débito	Crédito	Débito	Crédito	Débito	Crédito	Débito	Crédito
012060101	Públicas	999999990	0,00	0,00	0,00	0,00	0,00	83,80	0,00	83,80
01206010102	Empresas públicas municipais e intermunicipais	999999990	0,00	0,00	0,00	0,00	0,00	10,00	0,00	10,00
01206010199	Outras	999999990	0,00	0,00	0,00	0,00	0,00	73,80	0,00	73,80
012060102	Privadas	999999990	0,00	0,00	0,00	0,00	0,00	2 296,00	0,00	2 296,00
0120602	Sociedades financeiras	999999990	0,00	0,00	0,00	0,00	0,00	10,00	0,00	10,00
012060201	Bancos e outras instituições financeiras	999999990	0,00	0,00	0,00	0,00	0,00	10,00	0,00	10,00
0120603	Administração central	999999990	0,00	0,00	0,00	0,00	442 405,80	8 260 165,46	0,00	7 817 759,66
012060301	Estado	999999990	0,00	0,00	0,00	0,00	0,00	7 653 784,00	0,00	7 653 784,00
01206030101	Fundo de Equilibrio Financeiro	999999990	0,00	0,00	0,00	0,00	0,00	6 684 398,00	0,00	6 684 398,00
01206030102	Fundo Social Municipal	999999990	0,00	0,00	0,00	0,00	0,00	409 961,00	0,00	409 961,00
01206030103	Participação fixa no IRS	999999990	0,00	0,00	0,00	0,00	0,00	304 042,00	0,00	304 042,00
01206030106	Transferências de Competências - Lei n.º 50/2018	999999990	0,00	0,00	0,00	0,00	0,00	10,00	0,00	10,00
01206030107	Particiapção no IVA-art. 26º-A da Lei n.º 73/2013	999999990	0,00	0,00	0,00	0,00	0,00	102 582,00	0,00	102 582,00
01206030199	Outras	999999990	0,00	0,00	0,00	0,00	0,00	152 791,00	0,00	152 791,00
012060306	Estado-Particip.comunit.projectos co-financiados	999999990	0,00	0,00	0,00	0,00	442 405,80	509 414,00	0,00	67 008,20
012060307	Serviços e fundos autónomos	999999990	0,00	0,00	0,00	0,00	0,00	96 957,46	0,00	96 957,46
01206030701	Transferências de Competências - Lei n.º 50/2018	999999990	0,00	0,00	0,00	0,00	0,00	1 718,46	0,00	1 718,46
01206030799	Outras	999999990	0,00	0,00	0,00	0,00	0,00	95 239,00	0,00	95 239,00
012060309	Serv.fund.autón.-Subsist.prot.famíl.polít.act.EFP	999999990	0,00	0,00	0,00	0,00	0,00	10,00	0,00	10,00
0120605	Administração local	999999990	0,00	0,00	0,00	0,00	0,00	2 873,00	0,00	2 873,00
012060501	Continente	999999990	0,00	0,00	0,00	0,00	0,00	2 873,00	0,00	2 873,00
01206050101	Municípios	999999990	0,00	0,00	0,00	0,00	0,00	2 873,00	0,00	2 873,00
0120606	Segurança social	999999990	0,00	0,00	0,00	0,00	0,00	10,00	0,00	10,00
012060601	Sistemas de solidariedade e segurança social	999999990	0,00	0,00	0,00	0,00	0,00	10,00	0,00	10,00
0120607	Instituições sem fins lucrativos	999999990	0,00	0,00	0,00	0,00	0,00	10,00	0,00	10,00
012060701	Instituições sem fins lucrativos	999999990	0,00	0,00	0,00	0,00	0,00	10,00	0,00	10,00
0120608	Famílias	999999990	0,00	0,00	0,00	0,00	0,00	10,00	0,00	10,00
012060801	Famílias	999999990	0,00	0,00	0,00	0,00	0,00	10,00	0,00	10,00
01207	Venda de bens e serviços correntes	999999990	0,00	0,00	0,00	0,00	1 164 260,71	2 452 821,10	0,00	1 288 560,39
0120701	Venda de bens	999999990	0,00	0,00	0,00	0,00	0,00	407 914,00	0,00	407 914,00
012070101	Material de escritório	999999990	0,00	0,00	0,00	0,00	0,00	10,00	0,00	10,00
012070102	Livros e documentação técnica	999999990	0,00	0,00	0,00	0,00	0,00	194,00	0,00	194,00
012070103	Publicações e impressos	999999990	0,00	0,00	0,00	0,00	0,00	10,00	0,00	10,00
012070110	Desperdícios, resíduos e refugos	999999990	0,00	0,00	0,00	0,00	0,00	10,00	0,00	10,00
01207011099	Outros	999999990	0,00	0,00	0,00	0,00	0,00	10,00	0,00	10,00

Município de São Pedro do Sul

Ano: 2020

Conta	Designação	Entidade Parceira	Saldo Inicial		Movimentos do Período		Movimentos Acumulados		Saldo Final	
			Débito	Crédito	Débito	Crédito	Débito	Crédito	Débito	Crédito
012070111	Produtos acabados e intermédios	999999990	0,00	0,00	0,00	0,00	0,00	407 680,00	0,00	407 680,00
01207011102	Água	999999990	0,00	0,00	0,00	0,00	0,00	407 680,00	0,00	407 680,00
012070199	Outros	999999990	0,00	0,00	0,00	0,00	0,00	10,00	0,00	10,00
0120702	Serviços	999999990	0,00	0,00	0,00	0,00	34 570,71	909 334,25	0,00	874 763,54
012070201	Aluguer de espaços e equipamentos	999999990	0,00	0,00	0,00	0,00	0,00	10 000,00	0,00	10 000,00
012070203	Vistorias e ensaios	999999990	0,00	0,00	0,00	0,00	0,00	10,00	0,00	10,00
012070206	Reparações	999999990	0,00	0,00	0,00	0,00	0,00	10,00	0,00	10,00
012070208	Serv.sociais,recreativos,culturais e de desporto	999999990	0,00	0,00	0,00	0,00	0,00	32 411,71	0,00	32 411,71
01207020801	Serviços sociais	999999990	0,00	0,00	0,00	0,00	0,00	8 210,00	0,00	8 210,00
0120702080101	Universidade Sénior	999999990	0,00	0,00	0,00	0,00	0,00	8 200,00	0,00	8 200,00
0120702080199	Outros	999999990	0,00	0,00	0,00	0,00	0,00	10,00	0,00	10,00
01207020802	Serviços recreativos	999999990	0,00	0,00	0,00	0,00	0,00	10,00	0,00	10,00
0120702080299	Outros	999999990	0,00	0,00	0,00	0,00	0,00	10,00	0,00	10,00
01207020803	Serviços culturais	999999990	0,00	0,00	0,00	0,00	0,00	2 133,00	0,00	2 133,00
0120702080302	Cine-Teatro	999999990	0,00	0,00	0,00	0,00	0,00	2 123,00	0,00	2 123,00
0120702080399	Outros	999999990	0,00	0,00	0,00	0,00	0,00	10,00	0,00	10,00
01207020804	Serviços desportivos	999999990	0,00	0,00	0,00	0,00	0,00	22 058,71	0,00	22 058,71
012070209	Serviços específicos das autarquias	999999990	0,00	0,00	0,00	0,00	34 570,71	767 629,54	0,00	733 058,83
01207020901	Saneamento	999999990	0,00	0,00	0,00	0,00	0,00	10,00	0,00	10,00
01207020902	Resíduos sólidos	999999990	0,00	0,00	0,00	0,00	0,00	315 508,00	0,00	315 508,00
01207020903	Transportes colectivos de pessoas e mercadorias	999999990	0,00	0,00	0,00	0,00	0,00	53 439,00	0,00	53 439,00
0120702090302	Transportes escolares	999999990	0,00	0,00	0,00	0,00	0,00	38 429,00	0,00	38 429,00
0120702090303	Transporte de pessoas e mercadorias	999999990	0,00	0,00	0,00	0,00	0,00	15 000,00	0,00	15 000,00
0120702090399	Outros	999999990	0,00	0,00	0,00	0,00	0,00	10,00	0,00	10,00
01207020904	Trabalhos por conta de particulares	999999990	0,00	0,00	0,00	0,00	0,00	47 983,76	0,00	47 983,76
01207020905	Cemitérios	999999990	0,00	0,00	0,00	0,00	34 570,71	37 729,78	0,00	3 159,07
01207020906	Mercados e feiras	999999990	0,00	0,00	0,00	0,00	0,00	10,00	0,00	10,00
01207020907	Parques de estacionamento	999999990	0,00	0,00	0,00	0,00	0,00	10,00	0,00	10,00
01207020999	Outros	999999990	0,00	0,00	0,00	0,00	0,00	312 939,00	0,00	312 939,00
012070299	Outros	999999990	0,00	0,00	0,00	0,00	0,00	99 273,00	0,00	99 273,00
01207029902	Encargos de cobrança de receitas	999999990	0,00	0,00	0,00	0,00	0,00	10,00	0,00	10,00
01207029999	Outros	999999990	0,00	0,00	0,00	0,00	0,00	99 263,00	0,00	99 263,00
0120703	Rendas	999999990	0,00	0,00	0,00	0,00	1 129 690,00	1 135 572,85	0,00	5 882,85
012070301	Habitações	999999990	0,00	0,00	0,00	0,00	0,00	10,00	0,00	10,00
012070302	Edifícios	999999990	0,00	0,00	0,00	0,00	1 129 690,00	1 129 700,00	0,00	10,00

Município de São Pedro do Sul

Ano: 2020

Conta	Designação	Entidade Parceira	Saldo Inicial		Movimentos do Período		Movimentos Acumulados		Saldo Final	
			Débito	Crédito	Débito	Crédito	Débito	Crédito	Débito	Crédito
012070399	Outras	999999990	0,00	0,00	0,00	0,00	0,00	5 862,85	0,00	5 862,85
01208	Outras receitas correntes	999999990	0,00	0,00	0,00	0,00	0,00	141 366,31	0,00	141 366,31
0120801	Outras	999999990	0,00	0,00	0,00	0,00	0,00	141 366,31	0,00	141 366,31
012080199	Outras	999999990	0,00	0,00	0,00	0,00	0,00	141 366,31	0,00	141 366,31
01208019901	Indemniz.por deterior,roubo extravio bens patrim.	999999990	0,00	0,00	0,00	0,00	0,00	89 614,80	0,00	89 614,80
01208019902	Indem.estrag.prov.outrém viat.outr.equip.aut.local	999999990	0,00	0,00	0,00	0,00	0,00	10,00	0,00	10,00
01208019903	IVA reembolsado	999999990	0,00	0,00	0,00	0,00	0,00	10,00	0,00	10,00
01208019904	IVA Inversão da liquidação	999999990	0,00	0,00	0,00	0,00	0,00	10,00	0,00	10,00
01208019999	Diversas	999999990	0,00	0,00	0,00	0,00	0,00	51 721,51	0,00	51 721,51
01209	Venda de bens de investimento	999999990	0,00	0,00	0,00	0,00	0,00	163 940,23	0,00	163 940,23
0120901	Terrenos	999999990	0,00	0,00	0,00	0,00	0,00	116 637,03	0,00	116 637,03
012090101	Sociedades e quase-sociedades não financeiras	999999990	0,00	0,00	0,00	0,00	0,00	113 627,03	0,00	113 627,03
012090109	Instituições sem fins lucrativos	999999990	0,00	0,00	0,00	0,00	0,00	10,00	0,00	10,00
012090110	Famílias	999999990	0,00	0,00	0,00	0,00	0,00	3 000,00	0,00	3 000,00
0120902	Habitações	999999990	0,00	0,00	0,00	0,00	0,00	20,00	0,00	20,00
012090201	Sociedades e quase-sociedades não financeiras	999999990	0,00	0,00	0,00	0,00	0,00	10,00	0,00	10,00
012090210	Famílias	999999990	0,00	0,00	0,00	0,00	0,00	10,00	0,00	10,00
0120903	Edifícios	999999990	0,00	0,00	0,00	0,00	0,00	12 956,00	0,00	12 956,00
012090301	Sociedades e quase-sociedades não financeiras	999999990	0,00	0,00	0,00	0,00	0,00	12 936,00	0,00	12 936,00
012090309	Instituições sem fins lucrativos	999999990	0,00	0,00	0,00	0,00	0,00	10,00	0,00	10,00
012090310	Famílias	999999990	0,00	0,00	0,00	0,00	0,00	10,00	0,00	10,00
0120904	Outros bens de investimento	999999990	0,00	0,00	0,00	0,00	0,00	34 327,20	0,00	34 327,20
012090401	Sociedades e quase-sociedades não financeiras	999999990	0,00	0,00	0,00	0,00	0,00	23 937,20	0,00	23 937,20
01209040101	Equipamento de transporte	999999990	0,00	0,00	0,00	0,00	0,00	22 660,00	0,00	22 660,00
01209040102	Maquinaria e equipamento	999999990	0,00	0,00	0,00	0,00	0,00	10,00	0,00	10,00
01209040103	Outros	999999990	0,00	0,00	0,00	0,00	0,00	1 267,20	0,00	1 267,20
012090409	Instituições sem fins lucrativos	999999990	0,00	0,00	0,00	0,00	0,00	30,00	0,00	30,00
01209040901	Equipamento de transporte	999999990	0,00	0,00	0,00	0,00	0,00	10,00	0,00	10,00
01209040902	Maquinaria e equipamento	999999990	0,00	0,00	0,00	0,00	0,00	10,00	0,00	10,00
01209040903	Outros	999999990	0,00	0,00	0,00	0,00	0,00	10,00	0,00	10,00
012090410	Famílias	999999990	0,00	0,00	0,00	0,00	0,00	10 360,00	0,00	10 360,00
01209041001	Equipamento de transporte	999999990	0,00	0,00	0,00	0,00	0,00	7 250,00	0,00	7 250,00
01209041002	Maquinaria e equipamento	999999990	0,00	0,00	0,00	0,00	0,00	10,00	0,00	10,00
01209041003	Outros	999999990	0,00	0,00	0,00	0,00	0,00	3 100,00	0,00	3 100,00
01210	Transferências de capital	999999990	0,00	0,00	0,00	0,00	8 839 598,91	13 306 573,21	0,00	4 466 974,30

Município de São Pedro do Sul

Ano: 2020

Conta	Designação	Entidade Parceira	Saldo Inicial		Movimentos do Período		Movimentos Acumulados		Saldo Final	
			Débito	Crédito	Débito	Crédito	Débito	Crédito	Débito	Crédito
0121001	Sociedades e quase-sociedades não financeiras	999999990	0,00	0,00	0,00	0,00	0,00	30,00	0,00	30,00
012100101	Públicas	999999990	0,00	0,00	0,00	0,00	0,00	20,00	0,00	20,00
01210010102	Empresas públicas municipais e intermunicipais	999999990	0,00	0,00	0,00	0,00	0,00	10,00	0,00	10,00
01210010199	Outras	999999990	0,00	0,00	0,00	0,00	0,00	10,00	0,00	10,00
012100102	Privadas	999999990	0,00	0,00	0,00	0,00	0,00	10,00	0,00	10,00
0121002	Sociedades financeiras	999999990	0,00	0,00	0,00	0,00	0,00	10,00	0,00	10,00
012100201	Bancos e outras instituições financeiras	999999990	0,00	0,00	0,00	0,00	0,00	10,00	0,00	10,00
0121003	Administração central	999999990	0,00	0,00	0,00	0,00	8 839 598,91	13 153 086,30	0,00	4 313 487,39
012100301	Estado	999999990	0,00	0,00	0,00	0,00	0,00	1 550 667,00	0,00	1 550 667,00
01210030101	Fundo de Equilibrio Financeiro	999999990	0,00	0,00	0,00	0,00	0,00	742 711,00	0,00	742 711,00
01210030104	Cooperação Técnica e Financeira	999999990	0,00	0,00	0,00	0,00	0,00	14 940,00	0,00	14 940,00
01210030105	Art. 35º, n.º3 da Lei n.º 73/2013	999999990	0,00	0,00	0,00	0,00	0,00	722 326,00	0,00	722 326,00
01210030106	Transferências de Competências - Lei n.º 50/2018	999999990	0,00	0,00	0,00	0,00	0,00	10,00	0,00	10,00
01210030199	Outras	999999990	0,00	0,00	0,00	0,00	0,00	70 680,00	0,00	70 680,00
012100307	Estado-Particip.comunitária project.co-financiados	999999990	0,00	0,00	0,00	0,00	8 535 759,29	10 614 059,30	0,00	2 078 300,01
012100308	Serviços e fundos autónomos	999999990	0,00	0,00	0,00	0,00	303 839,62	988 360,00	0,00	684 520,38
01210030801	Transferências de Competências - Lei n. 50/2018	999999990	0,00	0,00	0,00	0,00	0,00	10,00	0,00	10,00
01210030899	Outras	999999990	0,00	0,00	0,00	0,00	303 839,62	988 350,00	0,00	684 510,38
0121005	Administração local	999999990	0,00	0,00	0,00	0,00	0,00	153 416,91	0,00	153 416,91
012100501	Continente	999999990	0,00	0,00	0,00	0,00	0,00	153 416,91	0,00	153 416,91
01210050101	Municípios	999999990	0,00	0,00	0,00	0,00	0,00	153 416,91	0,00	153 416,91
0121006	Segurança Social	999999990	0,00	0,00	0,00	0,00	0,00	10,00	0,00	10,00
012100601	Sistema de solidariedade e segurança social	999999990	0,00	0,00	0,00	0,00	0,00	10,00	0,00	10,00
0121007	Instituições sem fins lucrativos	999999990	0,00	0,00	0,00	0,00	0,00	10,00	0,00	10,00
012100701	Instituições sem fins lucrativos	999999990	0,00	0,00	0,00	0,00	0,00	10,00	0,00	10,00
0121008	Familias	999999990	0,00	0,00	0,00	0,00	0,00	10,00	0,00	10,00
012100801	Familias	999999990	0,00	0,00	0,00	0,00	0,00	10,00	0,00	10,00
01211	Activos financeiros	999999990	0,00	0,00	0,00	0,00	0,00	40,00	0,00	40,00
0121108	Acções e outras participações	999999990	0,00	0,00	0,00	0,00	0,00	20,00	0,00	20,00
012110801	Sociedades e quase-sociedades não financeiras	999999990	0,00	0,00	0,00	0,00	0,00	10,00	0,00	10,00
012110802	Sociedades financeiras	999999990	0,00	0,00	0,00	0,00	0,00	10,00	0,00	10,00
0121109	Unidades de participação	999999990	0,00	0,00	0,00	0,00	0,00	20,00	0,00	20,00
012110901	Sociedades e quase-sociedades não financeiras	999999990	0,00	0,00	0,00	0,00	0,00	10,00	0,00	10,00
012110903	Admin.Pública-Admin.central-Estado	999999990	0,00	0,00	0,00	0,00	0,00	10,00	0,00	10,00
01212	Passivos financeiros	999999990	0,00	0,00	0,00	0,00	0,00	508 237,00	0,00	508 237,00

Município de São Pedro do Sul

Ano: 2020

Conta	Designação	Entidade Parceira	Saldo Inicial		Movimentos do Período		Movimentos Acumulados		Saldo Final	
			Débito	Crédito	Débito	Crédito	Débito	Crédito	Débito	Crédito
0121206	Empréstimos a médio e longo prazos	999999990	0,00	0,00	0,00	0,00	0,00	508 237,00	0,00	508 237,00
012120602	Sociedades financeiras	999999990	0,00	0,00	0,00	0,00	0,00	382 783,00	0,00	382 783,00
012120603	Admin.Pública-Admin.central-Estado	999999990	0,00	0,00	0,00	0,00	0,00	125 454,00	0,00	125 454,00
01213	Outras receitas de capital	999999990	0,00	0,00	0,00	0,00	0,00	7 210,69	0,00	7 210,69
0121301	Outras	999999990	0,00	0,00	0,00	0,00	0,00	7 210,69	0,00	7 210,69
012130199	Outras	999999990	0,00	0,00	0,00	0,00	0,00	7 210,69	0,00	7 210,69
01215	Reposições não abatidas nos pagamentos	999999990	0,00	0,00	0,00	0,00	0,00	14 568,31	0,00	14 568,31
0121501	Reposições não abatidas nos pagamentos	999999990	0,00	0,00	0,00	0,00	0,00	14 568,31	0,00	14 568,31
012150101	Reposições não abatidas nos pagamentos	999999990	0,00	0,00	0,00	0,00	0,00	14 568,31	0,00	14 568,31
01216	Saldo da gerência anterior	999999990	0,00	0,00	0,00	0,00	0,00	15 430,04	0,00	15 430,04
0121601	Saldo orçamental	999999990	0,00	0,00	0,00	0,00	0,00	15 430,04	0,00	15 430,04
012160101	Na posse do serviço	999999990	0,00	0,00	0,00	0,00	0,00	15 430,04	0,00	15 430,04
013	Alterações orçamentais	999999990	0,00	0,00	0,00	0,00	12 619 542,25	12 619 542,25	0,00	0,00
0131	Reforços	999999990	0,00	0,00	0,00	0,00	1 388 627,45	1 388 627,45	0,00	0,00
01311	Reforços em previsões corrigidas	999999990	0,00	0,00	0,00	0,00	1 388 627,45	0,00	1 388 627,45	0,00
0131102	Impostos indirectos	999999990	0,00	0,00	0,00	0,00	3 564,54	0,00	3 564,54	0,00
013110202	Outros	999999990	0,00	0,00	0,00	0,00	3 564,54	0,00	3 564,54	0,00
01311020206	Impostos indirectos específicos das autarq.locais	999999990	0,00	0,00	0,00	0,00	3 564,54	0,00	3 564,54	0,00
0131102020602	Loteamentos e obras	999999990	0,00	0,00	0,00	0,00	626,02	0,00	626,02	0,00
0131102020603	Ocupação da via pública	999999990	0,00	0,00	0,00	0,00	1 739,09	0,00	1 739,09	0,00
0131102020605	Publicidade	999999990	0,00	0,00	0,00	0,00	907,85	0,00	907,85	0,00
0131102020699	Outros	999999990	0,00	0,00	0,00	0,00	291,58	0,00	291,58	0,00
01311020206999	Outros	999999990	0,00	0,00	0,00	0,00	291,58	0,00	291,58	0,00
0131104	Taxas, multas e outras penalidades	999999990	0,00	0,00	0,00	0,00	178 676,76	0,00	178 676,76	0,00
013110401	Taxas	999999990	0,00	0,00	0,00	0,00	139 001,24	0,00	139 001,24	0,00
01311040123	Taxas específicas das autarquias locais	999999990	0,00	0,00	0,00	0,00	139 001,24	0,00	139 001,24	0,00
0131104012301	Mercados e feiras	999999990	0,00	0,00	0,00	0,00	10,00	0,00	10,00	0,00
0131104012302	Loteamentos e obras	999999990	0,00	0,00	0,00	0,00	41 928,17	0,00	41 928,17	0,00
0131104012303	Ocupação da via pública	999999990	0,00	0,00	0,00	0,00	6 747,64	0,00	6 747,64	0,00
0131104012304	Animais	999999990	0,00	0,00	0,00	0,00	10,00	0,00	10,00	0,00
0131104012306	Saneamento	999999990	0,00	0,00	0,00	0,00	48 664,06	0,00	48 664,06	0,00
01311040123060	Conservação	999999990	0,00	0,00	0,00	0,00	48 664,06	0,00	48 664,06	0,00
0131104012308	Taxa municipal de direitos de passagem	999999990	0,00	0,00	0,00	0,00	3 356,32	0,00	3 356,32	0,00
0131104012399	Outras	999999990	0,00	0,00	0,00	0,00	38 285,05	0,00	38 285,05	0,00
01311040123990	Taxa de depósito da ficha técnica da habitação	999999990	0,00	0,00	0,00	0,00	10,00	0,00	10,00	0,00

Município de São Pedro do Sul

Ano: 2020

Conta	Designação	Entidade Parceira	Saldo Inicial		Movimentos do Período		Movimentos Acumulados		Saldo Final	
			Débito	Crédito	Débito	Crédito	Débito	Crédito	Débito	Crédito
01311040123990	Publicidade	999999990	0,00	0,00	0,00	0,00	2 496,43	0,00	2 496,43	0,00
01311040123990	Utilização da rede viária municipal	999999990	0,00	0,00	0,00	0,00	10,00	0,00	10,00	0,00
01311040123990	Cemitérios	999999990	0,00	0,00	0,00	0,00	34 570,71	0,00	34 570,71	0,00
01311040123999	Outras	999999990	0,00	0,00	0,00	0,00	1 197,91	0,00	1 197,91	0,00
013110402	Multas e outras penalidades	999999990	0,00	0,00	0,00	0,00	39 675,52	0,00	39 675,52	0,00
01311040201	Juros de mora	999999990	0,00	0,00	0,00	0,00	3 154,01	0,00	3 154,01	0,00
01311040299	Multas e penalidades diversas	999999990	0,00	0,00	0,00	0,00	36 521,51	0,00	36 521,51	0,00
0131106	Transferências correntes	999999990	0,00	0,00	0,00	0,00	103 849,26	0,00	103 849,26	0,00
013110601	Sociedades e quase-sociedades não financeiras	999999990	0,00	0,00	0,00	0,00	63,80	0,00	63,80	0,00
01311060101	Públicas	999999990	0,00	0,00	0,00	0,00	63,80	0,00	63,80	0,00
0131106010199	Outras	999999990	0,00	0,00	0,00	0,00	63,80	0,00	63,80	0,00
013110603	Administração central	999999990	0,00	0,00	0,00	0,00	103 785,46	0,00	103 785,46	0,00
01311060301	Estado	999999990	0,00	0,00	0,00	0,00	102 582,00	0,00	102 582,00	0,00
0131106030107	Particiapção no IVA-art. 26º-A da Lei n.º 73/2013	999999990	0,00	0,00	0,00	0,00	102 582,00	0,00	102 582,00	0,00
01311060307	Serviços e fundos autónomos	999999990	0,00	0,00	0,00	0,00	1 203,46	0,00	1 203,46	0,00
0131106030701	Transferências de Competências - Lei n.º 50/2018	999999990	0,00	0,00	0,00	0,00	1 203,46	0,00	1 203,46	0,00
0131107	Venda de bens e serviços correntes	999999990	0,00	0,00	0,00	0,00	38 152,10	0,00	38 152,10	0,00
013110702	Serviços	999999990	0,00	0,00	0,00	0,00	36 466,25	0,00	36 466,25	0,00
01311070208	Serv.sociais,recreativos,culturais e de desporto	999999990	0,00	0,00	0,00	0,00	9 445,71	0,00	9 445,71	0,00
0131107020804	Serviços desportivos	999999990	0,00	0,00	0,00	0,00	9 445,71	0,00	9 445,71	0,00
01311070209	Serviços específicos das autarquias	999999990	0,00	0,00	0,00	0,00	27 020,54	0,00	27 020,54	0,00
0131107020904	Trabalhos por conta de particulares	999999990	0,00	0,00	0,00	0,00	25 393,76	0,00	25 393,76	0,00
0131107020905	Cemitérios	999999990	0,00	0,00	0,00	0,00	1 626,78	0,00	1 626,78	0,00
013110703	Rendas	999999990	0,00	0,00	0,00	0,00	1 685,85	0,00	1 685,85	0,00
01311070399	Outras	999999990	0,00	0,00	0,00	0,00	1 685,85	0,00	1 685,85	0,00
0131108	Outras receitas correntes	999999990	0,00	0,00	0,00	0,00	86 465,31	0,00	86 465,31	0,00
013110801	Outras	999999990	0,00	0,00	0,00	0,00	86 465,31	0,00	86 465,31	0,00
01311080199	Outras	999999990	0,00	0,00	0,00	0,00	86 465,31	0,00	86 465,31	0,00
0131108019901	Indemniz.por deterior,roubo extravio bens patrim.	999999990	0,00	0,00	0,00	0,00	81 734,80	0,00	81 734,80	0,00
0131108019999	Diversas	999999990	0,00	0,00	0,00	0,00	4 730,51	0,00	4 730,51	0,00
0131109	Venda de bens de investimento	999999990	0,00	0,00	0,00	0,00	128 194,23	0,00	128 194,23	0,00
013110901	Terrenos	999999990	0,00	0,00	0,00	0,00	116 607,03	0,00	116 607,03	0,00
01311090101	Sociedades e quase-sociedades não financeiras	999999990	0,00	0,00	0,00	0,00	113 617,03	0,00	113 617,03	0,00
01311090110	Famílias	999999990	0,00	0,00	0,00	0,00	2 990,00	0,00	2 990,00	0,00
013110904	Outros bens de investimento	999999990	0,00	0,00	0,00	0,00	11 587,20	0,00	11 587,20	0,00

Município de São Pedro do Sul

Ano: 2020

Conta	Designação	Entidade Parceira	Saldo Inicial		Movimentos do Período		Movimentos Acumulados		Saldo Final	
			Débito	Crédito	Débito	Crédito	Débito	Crédito	Débito	Crédito
01311090401	Sociedades e quase-sociedades não financeiras	999999990	0,00	0,00	0,00	0,00	1 257,20	0,00	1 257,20	0,00
0131109040103	Outros	999999990	0,00	0,00	0,00	0,00	1 257,20	0,00	1 257,20	0,00
01311090410	Famílias	999999990	0,00	0,00	0,00	0,00	10 330,00	0,00	10 330,00	0,00
0131109041001	Equipamento de transporte	999999990	0,00	0,00	0,00	0,00	7 240,00	0,00	7 240,00	0,00
0131109041003	Outros	999999990	0,00	0,00	0,00	0,00	3 090,00	0,00	3 090,00	0,00
0131110	Transferências de capital	999999990	0,00	0,00	0,00	0,00	444 289,21	0,00	444 289,21	0,00
013111003	Administração central	999999990	0,00	0,00	0,00	0,00	388 218,30	0,00	388 218,30	0,00
01311100301	Estado	999999990	0,00	0,00	0,00	0,00	135 508,00	0,00	135 508,00	0,00
0131110030105	Art. 35º, n.º3 da Lei n.º 73/2013	999999990	0,00	0,00	0,00	0,00	135 508,00	0,00	135 508,00	0,00
01311100307	Estado-Particip.comunitária project.co-financiados	999999990	0,00	0,00	0,00	0,00	252 710,30	0,00	252 710,30	0,00
013111005	Administração local	999999990	0,00	0,00	0,00	0,00	56 070,91	0,00	56 070,91	0,00
01311100501	Continente	999999990	0,00	0,00	0,00	0,00	56 070,91	0,00	56 070,91	0,00
0131110050101	Municípios	999999990	0,00	0,00	0,00	0,00	56 070,91	0,00	56 070,91	0,00
0131112	Passivos financeiros	999999990	0,00	0,00	0,00	0,00	382 783,00	0,00	382 783,00	0,00
013111206	Empréstimos a médio e longo prazos	999999990	0,00	0,00	0,00	0,00	382 783,00	0,00	382 783,00	0,00
01311120602	Sociedades financeiras	999999990	0,00	0,00	0,00	0,00	382 783,00	0,00	382 783,00	0,00
0131113	Outras receitas de capital	999999990	0,00	0,00	0,00	0,00	7 200,69	0,00	7 200,69	0,00
013111301	Outras	999999990	0,00	0,00	0,00	0,00	7 200,69	0,00	7 200,69	0,00
01311130199	Outras	999999990	0,00	0,00	0,00	0,00	7 200,69	0,00	7 200,69	0,00
0131115	Reposições não abatidas nos pagamentos	999999990	0,00	0,00	0,00	0,00	22,31	0,00	22,31	0,00
013111501	Reposições não abatidas nos pagamentos	999999990	0,00	0,00	0,00	0,00	22,31	0,00	22,31	0,00
01311150101	Reposições não abatidas nos pagamentos	999999990	0,00	0,00	0,00	0,00	22,31	0,00	22,31	0,00
0131116	Saldo da gerência anterior	999999990	0,00	0,00	0,00	0,00	15 430,04	0,00	15 430,04	0,00
013111601	Saldo orçamental	999999990	0,00	0,00	0,00	0,00	15 430,04	0,00	15 430,04	0,00
01311160101	Na posse do serviço	999999990	0,00	0,00	0,00	0,00	15 430,04	0,00	15 430,04	0,00
01312	Reforços em previsões por liquidar	999999990	0,00	0,00	0,00	0,00	0,00	1 388 627,45	0,00	1 388 627,45
0131202	Impostos indirectos	999999990	0,00	0,00	0,00	0,00	0,00	3 564,54	0,00	3 564,54
013120202	Outros	999999990	0,00	0,00	0,00	0,00	0,00	3 564,54	0,00	3 564,54
01312020206	Impostos indirectos específicos das autarq.locais	999999990	0,00	0,00	0,00	0,00	0,00	3 564,54	0,00	3 564,54
0131202020602	Loteamentos e obras	999999990	0,00	0,00	0,00	0,00	0,00	626,02	0,00	626,02
0131202020603	Ocupação da via pública	999999990	0,00	0,00	0,00	0,00	0,00	1 739,09	0,00	1 739,09
0131202020605	Publicidade	999999990	0,00	0,00	0,00	0,00	0,00	907,85	0,00	907,85
0131202020699	Outros	999999990	0,00	0,00	0,00	0,00	0,00	291,58	0,00	291,58
01312020206999	Outros	999999990	0,00	0,00	0,00	0,00	0,00	291,58	0,00	291,58
0131204	Taxas, multas e outras penalidades	999999990	0,00	0,00	0,00	0,00	0,00	178 676,76	0,00	178 676,76

Município de São Pedro do Sul

Ano: 2020

Conta	Designação	Entidade Parceira	Saldo Inicial		Movimentos do Período		Movimentos Acumulados		Saldo Final	
			Débito	Crédito	Débito	Crédito	Débito	Crédito	Débito	Crédito
013120401	Taxas	999999990	0,00	0,00	0,00	0,00	0,00	139 001,24	0,00	139 001,24
01312040123	Taxas específicas das autarquias locais	999999990	0,00	0,00	0,00	0,00	0,00	139 001,24	0,00	139 001,24
0131204012301	Mercados e feiras	999999990	0,00	0,00	0,00	0,00	0,00	10,00	0,00	10,00
0131204012302	Loteamentos e obras	999999990	0,00	0,00	0,00	0,00	0,00	41 928,17	0,00	41 928,17
0131204012303	Ocupação da via pública	999999990	0,00	0,00	0,00	0,00	0,00	6 747,64	0,00	6 747,64
0131204012304	Animais	999999990	0,00	0,00	0,00	0,00	0,00	10,00	0,00	10,00
0131204012306	Saneamento	999999990	0,00	0,00	0,00	0,00	0,00	48 664,06	0,00	48 664,06
01312040123060	Conservação	999999990	0,00	0,00	0,00	0,00	0,00	48 664,06	0,00	48 664,06
0131204012308	Taxa municipal de direitos de passagem	999999990	0,00	0,00	0,00	0,00	0,00	3 356,32	0,00	3 356,32
0131204012399	Outras	999999990	0,00	0,00	0,00	0,00	0,00	38 285,05	0,00	38 285,05
01312040123990	Taxa de depósito da ficha técnica da habitação	999999990	0,00	0,00	0,00	0,00	0,00	10,00	0,00	10,00
01312040123990	Publicidade	999999990	0,00	0,00	0,00	0,00	0,00	2 496,43	0,00	2 496,43
01312040123990	Utilização da rede viária municipal	999999990	0,00	0,00	0,00	0,00	0,00	10,00	0,00	10,00
01312040123990	Cemitérios	999999990	0,00	0,00	0,00	0,00	0,00	34 570,71	0,00	34 570,71
01312040123999	Outras	999999990	0,00	0,00	0,00	0,00	0,00	1 197,91	0,00	1 197,91
013120402	Multas e outras penalidades	999999990	0,00	0,00	0,00	0,00	0,00	39 675,52	0,00	39 675,52
01312040201	Juros de mora	999999990	0,00	0,00	0,00	0,00	0,00	3 154,01	0,00	3 154,01
01312040299	Multas e penalidades diversas	999999990	0,00	0,00	0,00	0,00	0,00	36 521,51	0,00	36 521,51
0131206	Transferências correntes	999999990	0,00	0,00	0,00	0,00	0,00	103 849,26	0,00	103 849,26
013120601	Sociedades e quase-sociedades não financeiras	999999990	0,00	0,00	0,00	0,00	0,00	63,80	0,00	63,80
01312060101	Públicas	999999990	0,00	0,00	0,00	0,00	0,00	63,80	0,00	63,80
0131206010199	Outras	999999990	0,00	0,00	0,00	0,00	0,00	63,80	0,00	63,80
013120603	Administração central	999999990	0,00	0,00	0,00	0,00	0,00	103 785,46	0,00	103 785,46
01312060301	Estado	999999990	0,00	0,00	0,00	0,00	0,00	102 582,00	0,00	102 582,00
0131206030107	Particiapção no IVA-art. 26º-A da Lei n.º 73/2013	999999990	0,00	0,00	0,00	0,00	0,00	102 582,00	0,00	102 582,00
01312060307	Serviços e fundos autónomos	999999990	0,00	0,00	0,00	0,00	0,00	1 203,46	0,00	1 203,46
0131206030701	Transferências de Competências - Lei n.º 50/2018	999999990	0,00	0,00	0,00	0,00	0,00	1 203,46	0,00	1 203,46
0131207	Venda de bens e serviços correntes	999999990	0,00	0,00	0,00	0,00	0,00	38 152,10	0,00	38 152,10
013120702	Serviços	999999990	0,00	0,00	0,00	0,00	0,00	36 466,25	0,00	36 466,25
01312070208	Serv.sociais,recreativos,culturais e de desporto	999999990	0,00	0,00	0,00	0,00	0,00	9 445,71	0,00	9 445,71
0131207020804	Serviços desportivos	999999990	0,00	0,00	0,00	0,00	0,00	9 445,71	0,00	9 445,71
01312070209	Serviços específicos das autarquias	999999990	0,00	0,00	0,00	0,00	0,00	27 020,54	0,00	27 020,54
0131207020904	Trabalhos por conta de particulares	999999990	0,00	0,00	0,00	0,00	0,00	25 393,76	0,00	25 393,76
0131207020905	Cemitérios	999999990	0,00	0,00	0,00	0,00	0,00	1 626,78	0,00	1 626,78
013120703	Rendas	999999990	0,00	0,00	0,00	0,00	0,00	1 685,85	0,00	1 685,85

Município de São Pedro do Sul

Ano: 2020

Conta	Designação	Entidade Parceira	Saldo Inicial		Movimentos do Período		Movimentos Acumulados		Saldo Final	
			Débito	Crédito	Débito	Crédito	Débito	Crédito	Débito	Crédito
01312070399	Outras	999999990	0,00	0,00	0,00	0,00	0,00	1 685,85	0,00	1 685,85
0131208	Outras receitas correntes	999999990	0,00	0,00	0,00	0,00	0,00	86 465,31	0,00	86 465,31
013120801	Outras	999999990	0,00	0,00	0,00	0,00	0,00	86 465,31	0,00	86 465,31
01312080199	Outras	999999990	0,00	0,00	0,00	0,00	0,00	86 465,31	0,00	86 465,31
0131208019901	Indemniz.por deterior,roubo extravio bens patrim.	999999990	0,00	0,00	0,00	0,00	0,00	81 734,80	0,00	81 734,80
0131208019999	Diversas	999999990	0,00	0,00	0,00	0,00	0,00	4 730,51	0,00	4 730,51
0131209	Venda de bens de investimento	999999990	0,00	0,00	0,00	0,00	0,00	128 194,23	0,00	128 194,23
013120901	Terrenos	999999990	0,00	0,00	0,00	0,00	0,00	116 607,03	0,00	116 607,03
01312090101	Sociedades e quase-sociedades não financeiras	999999990	0,00	0,00	0,00	0,00	0,00	113 617,03	0,00	113 617,03
01312090110	Famílias	999999990	0,00	0,00	0,00	0,00	0,00	2 990,00	0,00	2 990,00
013120904	Outros bens de investimento	999999990	0,00	0,00	0,00	0,00	0,00	11 587,20	0,00	11 587,20
01312090401	Sociedades e quase-sociedades não financeiras	999999990	0,00	0,00	0,00	0,00	0,00	1 257,20	0,00	1 257,20
0131209040103	Outros	999999990	0,00	0,00	0,00	0,00	0,00	1 257,20	0,00	1 257,20
01312090410	Famílias	999999990	0,00	0,00	0,00	0,00	0,00	10 330,00	0,00	10 330,00
0131209041001	Equipamento de transporte	999999990	0,00	0,00	0,00	0,00	0,00	7 240,00	0,00	7 240,00
0131209041003	Outros	999999990	0,00	0,00	0,00	0,00	0,00	3 090,00	0,00	3 090,00
0131210	Transferências de capital	999999990	0,00	0,00	0,00	0,00	0,00	444 289,21	0,00	444 289,21
013121003	Administração central	999999990	0,00	0,00	0,00	0,00	0,00	388 218,30	0,00	388 218,30
01312100301	Estado	999999990	0,00	0,00	0,00	0,00	0,00	135 508,00	0,00	135 508,00
0131210030105	Art. 35º, n.º3 da Lei n.º 73/2013	999999990	0,00	0,00	0,00	0,00	0,00	135 508,00	0,00	135 508,00
01312100307	Estado-Particip.comunitária project.co-financiados	999999990	0,00	0,00	0,00	0,00	0,00	252 710,30	0,00	252 710,30
013121005	Administração local	999999990	0,00	0,00	0,00	0,00	0,00	56 070,91	0,00	56 070,91
01312100501	Continente	999999990	0,00	0,00	0,00	0,00	0,00	56 070,91	0,00	56 070,91
0131210050101	Municípios	999999990	0,00	0,00	0,00	0,00	0,00	56 070,91	0,00	56 070,91
0131212	Passivos financeiros	999999990	0,00	0,00	0,00	0,00	0,00	382 783,00	0,00	382 783,00
013121206	Empréstimos a médio e longo prazos	999999990	0,00	0,00	0,00	0,00	0,00	382 783,00	0,00	382 783,00
01312120602	Sociedades financeiras	999999990	0,00	0,00	0,00	0,00	0,00	382 783,00	0,00	382 783,00
0131213	Outras receitas de capital	999999990	0,00	0,00	0,00	0,00	0,00	7 200,69	0,00	7 200,69
013121301	Outras	999999990	0,00	0,00	0,00	0,00	0,00	7 200,69	0,00	7 200,69
01312130199	Outras	999999990	0,00	0,00	0,00	0,00	0,00	7 200,69	0,00	7 200,69
0131215	Reposições não abatidas nos pagamentos	999999990	0,00	0,00	0,00	0,00	0,00	22,31	0,00	22,31
013121501	Reposições não abatidas nos pagamentos	999999990	0,00	0,00	0,00	0,00	0,00	22,31	0,00	22,31
01312150101	Reposições não abatidas nos pagamentos	999999990	0,00	0,00	0,00	0,00	0,00	22,31	0,00	22,31
0131216	Saldo da gerência anterior	999999990	0,00	0,00	0,00	0,00	0,00	15 430,04	0,00	15 430,04
013121601	Saldo orçamental	999999990	0,00	0,00	0,00	0,00	0,00	15 430,04	0,00	15 430,04

Município de São Pedro do Sul

Ano: 2020

Conta	Designação	Entidade Parceira	Saldo Inicial		Movimentos do Período		Movimentos Acumulados		Saldo Final	
			Débito	Crédito	Débito	Crédito	Débito	Crédito	Débito	Crédito
01312160101	Na posse do serviço	999999990	0,00	0,00	0,00	0,00	0,00	15 430,04	0,00	15 430,04
0132	Anulações	999999990	0,00	0,00	0,00	0,00	11 230 914,80	11 230 914,80	0,00	0,00
01321	Anulações em previsões corrigidas	999999990	0,00	0,00	0,00	0,00	0,00	11 230 914,80	0,00	11 230 914,80
0132102	Impostos indirectos	999999990	0,00	0,00	0,00	0,00	0,00	70 594,70	0,00	70 594,70
013210202	Outros	999999990	0,00	0,00	0,00	0,00	0,00	70 594,70	0,00	70 594,70
01321020206	Impostos indirectos específicos das autarq.locais	999999990	0,00	0,00	0,00	0,00	0,00	70 594,70	0,00	70 594,70
0132102020601	Mercados e feiras	999999990	0,00	0,00	0,00	0,00	0,00	10,00	0,00	10,00
0132102020602	Loteamentos e obras	999999990	0,00	0,00	0,00	0,00	0,00	41 928,17	0,00	41 928,17
0132102020603	Ocupação da via pública	999999990	0,00	0,00	0,00	0,00	0,00	6 747,64	0,00	6 747,64
0132102020604	Canídeos	999999990	0,00	0,00	0,00	0,00	0,00	10,00	0,00	10,00
0132102020605	Publicidade	999999990	0,00	0,00	0,00	0,00	0,00	2 496,43	0,00	2 496,43
0132102020606	Saneamento	999999990	0,00	0,00	0,00	0,00	0,00	14 828,23	0,00	14 828,23
0132102020607	Utilização da rede viária municipal	999999990	0,00	0,00	0,00	0,00	0,00	10,00	0,00	10,00
0132102020699	Outros	999999990	0,00	0,00	0,00	0,00	0,00	4 564,23	0,00	4 564,23
01321020206990	Taxa municipal de direitos de passagem	999999990	0,00	0,00	0,00	0,00	0,00	3 356,32	0,00	3 356,32
01321020206990	Taxa de depósito da ficha técnica da habitação	999999990	0,00	0,00	0,00	0,00	0,00	10,00	0,00	10,00
01321020206999	Outros	999999990	0,00	0,00	0,00	0,00	0,00	1 197,91	0,00	1 197,91
0132105	Rendimentos da propriedade	999999990	0,00	0,00	0,00	0,00	0,00	714 054,68	0,00	714 054,68
013210510	Rendas	999999990	0,00	0,00	0,00	0,00	0,00	714 054,68	0,00	714 054,68
01321051099	Outros	999999990	0,00	0,00	0,00	0,00	0,00	714 054,68	0,00	714 054,68
0132105109902	Parques eólicos	999999990	0,00	0,00	0,00	0,00	0,00	714 054,68	0,00	714 054,68
0132106	Transferências correntes	999999990	0,00	0,00	0,00	0,00	0,00	442 405,80	0,00	442 405,80
013210603	Administração central	999999990	0,00	0,00	0,00	0,00	0,00	442 405,80	0,00	442 405,80
01321060306	Estado-Particip.comunit.projectos co-financiados	999999990	0,00	0,00	0,00	0,00	0,00	442 405,80	0,00	442 405,80
0132107	Venda de bens e serviços correntes	999999990	0,00	0,00	0,00	0,00	0,00	1 164 260,71	0,00	1 164 260,71
013210702	Serviços	999999990	0,00	0,00	0,00	0,00	0,00	34 570,71	0,00	34 570,71
01321070209	Serviços específicos das autarquias	999999990	0,00	0,00	0,00	0,00	0,00	34 570,71	0,00	34 570,71
0132107020905	Cemitérios	999999990	0,00	0,00	0,00	0,00	0,00	34 570,71	0,00	34 570,71
013210703	Rendas	999999990	0,00	0,00	0,00	0,00	0,00	1 129 690,00	0,00	1 129 690,00
01321070302	Edifícios	999999990	0,00	0,00	0,00	0,00	0,00	1 129 690,00	0,00	1 129 690,00
0132110	Transferências de capital	999999990	0,00	0,00	0,00	0,00	0,00	8 839 598,91	0,00	8 839 598,91
013211003	Administração central	999999990	0,00	0,00	0,00	0,00	0,00	8 839 598,91	0,00	8 839 598,91
01321100307	Estado-Particip.comunitária project.co-financiados	999999990	0,00	0,00	0,00	0,00	0,00	8 535 759,29	0,00	8 535 759,29
01321100308	Serviços e fundos autónomos	999999990	0,00	0,00	0,00	0,00	0,00	303 839,62	0,00	303 839,62
0132110030899	Outras	999999990	0,00	0,00	0,00	0,00	0,00	303 839,62	0,00	303 839,62

Município de São Pedro do Sul

Ano: 2020

Conta	Designação	Entidade Parceira	Saldo Inicial		Movimentos do Período		Movimentos Acumulados		Saldo Final	
			Débito	Crédito	Débito	Crédito	Débito	Crédito	Débito	Crédito
01322	Anulações em previsões por liquidar	999999990	0,00	0,00	0,00	0,00	11 230 914,80	0,00	11 230 914,80	0,00
0132202	Impostos indirectos	999999990	0,00	0,00	0,00	0,00	70 594,70	0,00	70 594,70	0,00
013220202	Outros	999999990	0,00	0,00	0,00	0,00	70 594,70	0,00	70 594,70	0,00
01322020206	Impostos indirectos específicos das autarq.locais	999999990	0,00	0,00	0,00	0,00	70 594,70	0,00	70 594,70	0,00
0132202020601	Mercados e feiras	999999990	0,00	0,00	0,00	0,00	10,00	0,00	10,00	0,00
0132202020602	Loteamentos e obras	999999990	0,00	0,00	0,00	0,00	41 928,17	0,00	41 928,17	0,00
0132202020603	Ocupação da via pública	999999990	0,00	0,00	0,00	0,00	6 747,64	0,00	6 747,64	0,00
0132202020604	Canídeos	999999990	0,00	0,00	0,00	0,00	10,00	0,00	10,00	0,00
0132202020605	Publicidade	999999990	0,00	0,00	0,00	0,00	2 496,43	0,00	2 496,43	0,00
0132202020606	Saneamento	999999990	0,00	0,00	0,00	0,00	14 828,23	0,00	14 828,23	0,00
0132202020607	Utilização da rede viária municipal	999999990	0,00	0,00	0,00	0,00	10,00	0,00	10,00	0,00
0132202020699	Outros	999999990	0,00	0,00	0,00	0,00	4 564,23	0,00	4 564,23	0,00
01322020206990	Taxa municipal de direitos de passagem	999999990	0,00	0,00	0,00	0,00	3 356,32	0,00	3 356,32	0,00
01322020206990	Taxa de depósito da ficha técnica da habitação	999999990	0,00	0,00	0,00	0,00	10,00	0,00	10,00	0,00
01322020206999	Outros	999999990	0,00	0,00	0,00	0,00	1 197,91	0,00	1 197,91	0,00
0132205	Rendimentos da propriedade	999999990	0,00	0,00	0,00	0,00	714 054,68	0,00	714 054,68	0,00
013220510	Rendas	999999990	0,00	0,00	0,00	0,00	714 054,68	0,00	714 054,68	0,00
01322051099	Outros	999999990	0,00	0,00	0,00	0,00	714 054,68	0,00	714 054,68	0,00
0132205109902	Parques eólicos	999999990	0,00	0,00	0,00	0,00	714 054,68	0,00	714 054,68	0,00
0132206	Transferências correntes	999999990	0,00	0,00	0,00	0,00	442 405,80	0,00	442 405,80	0,00
013220603	Administração central	999999990	0,00	0,00	0,00	0,00	442 405,80	0,00	442 405,80	0,00
01322060306	Estado-Particip.comunit.projectos co-financiados	999999990	0,00	0,00	0,00	0,00	442 405,80	0,00	442 405,80	0,00
0132207	Venda de bens e serviços correntes	999999990	0,00	0,00	0,00	0,00	1 164 260,71	0,00	1 164 260,71	0,00
013220702	Serviços	999999990	0,00	0,00	0,00	0,00	34 570,71	0,00	34 570,71	0,00
01322070209	Serviços específicos das autarquias	999999990	0,00	0,00	0,00	0,00	34 570,71	0,00	34 570,71	0,00
0132207020905	Cemitérios	999999990	0,00	0,00	0,00	0,00	34 570,71	0,00	34 570,71	0,00
013220703	Rendas	999999990	0,00	0,00	0,00	0,00	1 129 690,00	0,00	1 129 690,00	0,00
01322070302	Edifícios	999999990	0,00	0,00	0,00	0,00	1 129 690,00	0,00	1 129 690,00	0,00
0132210	Transferências de capital	999999990	0,00	0,00	0,00	0,00	8 839 598,91	0,00	8 839 598,91	0,00
013221003	Administração central	999999990	0,00	0,00	0,00	0,00	8 839 598,91	0,00	8 839 598,91	0,00
01322100307	Estado-Particip.comunitária project.co-financiados	999999990	0,00	0,00	0,00	0,00	8 535 759,29	0,00	8 535 759,29	0,00
01322100308	Serviços e fundos autónomos	999999990	0,00	0,00	0,00	0,00	303 839,62	0,00	303 839,62	0,00
0132210030899	Outras	999999990	0,00	0,00	0,00	0,00	303 839,62	0,00	303 839,62	0,00
0133	Créditos especiais	999999990	0,00	0,00	0,00	0,00	0,00	0,00	0,00	0,00
01331	Créditos especiais em previsões corrigidas	999999990	0,00	0,00	0,00	0,00	0,00	0,00	0,00	0,00

Município de São Pedro do Sul

Ano: 2020

Conta	Designação	Entidade Parceira	Saldo Inicial		Movimentos do Período		Movimentos Acumulados		Saldo Final	
			Débito	Crédito	Débito	Crédito	Débito	Crédito	Débito	Crédito
01332	Créditos especiais em previsões por liquidar	999999990	0,00	0,00	0,00	0,00	0,00	0,00	0,00	0,00
014	Previsões por liquidar	999999990	0,00	1 464 538,58	0,00	0,00	32 268 521,83	31 026 169,11	1 242 352,72	0,00
01401	Impostos directos	999999990	0,00	0,00	0,00	0,00	2 451 144,00	2 398 619,20	52 524,80	0,00
0140102	Outros	999999990	0,00	0,00	0,00	0,00	2 451 144,00	2 398 619,20	52 524,80	0,00
014010202	Imposto municipal sobre imóveis	999999990	0,00	0,00	0,00	0,00	1 313 309,00	1 349 858,20	0,00	36 549,20
014010203	Imposto único de circulação	999999990	0,00	0,00	0,00	0,00	355 668,00	375 837,46	0,00	20 169,46
014010204	Imposto municipal sobre transm. onerosas imóveis	999999990	0,00	0,00	0,00	0,00	252 117,00	266 374,54	0,00	14 257,54
014010205	Derrama	999999990	0,00	0,00	0,00	0,00	530 040,00	406 549,00	123 491,00	0,00
014010299	Impostos directos diversos	999999990	0,00	0,00	0,00	0,00	10,00	0,00	10,00	0,00
01402	Impostos indirectos	999999990	0,00	2 945,40	0,00	0,00	80 687,54	80 687,54	0,00	0,00
0140202	Outros	999999990	0,00	2 945,40	0,00	0,00	80 687,54	80 687,54	0,00	0,00
014020206	Impostos indirectos específicos das autarq.locais	999999990	0,00	2 945,40	0,00	0,00	80 687,54	80 687,54	0,00	0,00
01402020601	Mercados e feiras	999999990	0,00	0,00	0,00	0,00	10,00	10,00	0,00	0,00
01402020602	Loteamentos e obras	999999990	0,00	6,88	0,00	0,00	44 089,02	44 089,02	0,00	0,00
01402020603	Ocupação da via pública	999999990	0,00	1 739,09	0,00	0,00	9 975,09	9 975,09	0,00	0,00
01402020604	Canídeos	999999990	0,00	0,00	0,00	0,00	10,00	10,00	0,00	0,00
01402020605	Publicidade	999999990	0,00	907,85	0,00	0,00	4 768,85	4 768,85	0,00	0,00
01402020606	Saneamento	999999990	0,00	0,00	0,00	0,00	16 282,00	16 282,00	0,00	0,00
01402020607	Utilização da rede viária municipal	999999990	0,00	0,00	0,00	0,00	10,00	10,00	0,00	0,00
01402020699	Outros	999999990	0,00	291,58	0,00	0,00	5 542,58	5 542,58	0,00	0,00
0140202069901	Taxa municipal de direitos de passagem	999999990	0,00	0,00	0,00	0,00	4 040,00	4 040,00	0,00	0,00
0140202069902	Taxa de depósito da ficha técnica da habitação	999999990	0,00	0,00	0,00	0,00	10,00	10,00	0,00	0,00
0140202069999	Outros	999999990	0,00	291,58	0,00	0,00	1 492,58	1 492,58	0,00	0,00
01404	Taxas, multas e outras penalidades	999999990	0,00	45 243,35	0,00	0,00	523 867,06	380 202,75	143 664,31	0,00
0140401	Taxas	999999990	0,00	6 212,26	0,00	0,00	471 567,54	330 684,33	140 883,21	0,00
014040123	Taxas específicas das autarquias locais	999999990	0,00	6 212,26	0,00	0,00	471 567,54	330 684,33	140 883,21	0,00
01404012301	Mercados e feiras	999999990	0,00	0,00	0,00	0,00	20 012,00	4 400,79	15 611,21	0,00
01404012302	Loteamentos e obras	999999990	0,00	25,03	0,00	0,00	205 962,99	76 876,47	129 086,52	0,00
01404012303	Ocupação da via pública	999999990	0,00	0,00	0,00	0,00	12 399,64	6 413,95	5 985,69	0,00
01404012304	Animais	999999990	0,00	0,00	0,00	0,00	20,00	0,00	20,00	0,00
01404012305	Caça e pesca	999999990	0,00	0,00	0,00	0,00	10,00	0,00	10,00	0,00
01404012306	Saneamento	999999990	0,00	5 686,14	0,00	0,00	186 167,54	201 943,22	0,00	15 775,68
0140401230601	Ligação	999999990	0,00	0,00	0,00	0,00	10,00	0,00	10,00	0,00
0140401230602	Conservação	999999990	0,00	5 686,14	0,00	0,00	186 157,54	201 943,22	0,00	15 785,68
01404012307	Arrendamento urbano	999999990	0,00	0,00	0,00	0,00	10,00	0,00	10,00	0,00

Município de São Pedro do Sul

Ano: 2020

Conta	Designação	Entidade Parceira	Saldo Inicial		Movimentos do Período		Movimentos Acumulados		Saldo Final	
			Débito	Crédito	Débito	Crédito	Débito	Crédito	Débito	Crédito
01404012308	Taxa municipal de direitos de passagem	999999990	0,00	0,00	0,00	0,00	3 356,32	3 694,14	0,00	337,82
01404012399	Outras	999999990	0,00	501,09	0,00	0,00	43 629,05	37 355,76	6 273,29	0,00
0140401239901	Taxa de depósito da ficha técnica da habitação	999999990	0,00	0,00	0,00	0,00	20,00	0,00	20,00	0,00
0140401239902	Taxa pela emissão do certificado de registo	999999990	0,00	0,00	0,00	0,00	10,00	0,00	10,00	0,00
0140401239906	Publicidade	999999990	0,00	0,00	0,00	0,00	2 496,43	32,60	2 463,83	0,00
0140401239907	Utilização da rede viária municipal	999999990	0,00	0,00	0,00	0,00	10,00	0,00	10,00	0,00
0140401239909	Cemitérios	999999990	0,00	0,00	0,00	0,00	34 570,71	34 903,16	0,00	332,45
0140401239999	Outras	999999990	0,00	501,09	0,00	0,00	6 521,91	2 420,00	4 101,91	0,00
0140402	Multas e outras penalidades	999999990	0,00	39 031,09	0,00	0,00	52 299,52	49 518,42	2 781,10	0,00
014040201	Juros de mora	999999990	0,00	1 463,92	0,00	0,00	6 788,01	6 928,72	0,00	140,71
014040202	Juros compensatórios	999999990	0,00	0,00	0,00	0,00	5 033,00	2 400,56	2 632,44	0,00
014040204	Coimas e penalidades por contra-ordenações	999999990	0,00	0,00	0,00	0,00	1 800,00	1 472,52	327,48	0,00
014040299	Multas e penalidades diversas	999999990	0,00	37 567,17	0,00	0,00	38 678,51	38 716,62	0,00	38,11
01405	Rendimentos da propriedade	999999990	0,00	1 248 061,77	0,00	0,00	4 260 748,75	3 400 420,75	860 328,00	0,00
0140502	Juros-Sociedades financeiras	999999990	0,00	0,00	0,00	0,00	10,00	0,00	10,00	0,00
014050201	Bancos e outras instituições financeiras	999999990	0,00	0,00	0,00	0,00	10,00	0,00	10,00	0,00
0140503	Juros-Administrações Públicas	999999990	0,00	0,00	0,00	0,00	20,00	0,00	20,00	0,00
014050301	Administração central-Estado	999999990	0,00	0,00	0,00	0,00	10,00	0,00	10,00	0,00
014050304	Administração local-Continente	999999990	0,00	0,00	0,00	0,00	10,00	0,00	10,00	0,00
0140505	Juros-Famílias	999999990	0,00	0,00	0,00	0,00	10,00	0,00	10,00	0,00
0140507	Dividend.partic.lucros socied.quase-soc.nãofinanc.	999999990	0,00	0,00	0,00	0,00	1 197,00	0,00	1 197,00	0,00
014050703	Empresas privadas	999999990	0,00	0,00	0,00	0,00	10,00	0,00	10,00	0,00
014050799	Outras	999999990	0,00	0,00	0,00	0,00	1 187,00	0,00	1 187,00	0,00
0140509	Participações nos lucros de administ. públicas	999999990	0,00	0,00	0,00	0,00	290,00	0,00	290,00	0,00
014050999	Outras	999999990	0,00	0,00	0,00	0,00	290,00	0,00	290,00	0,00
0140510	Rendas	999999990	0,00	1 248 061,77	0,00	0,00	4 259 211,75	3 400 420,75	858 791,00	0,00
014051099	Outros	999999990	0,00	1 248 061,77	0,00	0,00	4 259 211,75	3 400 420,75	858 791,00	0,00
01405109901	Rede de energia eléctrica	999999990	0,00	0,00	0,00	0,00	641 924,00	641 079,89	844,11	0,00
01405109902	Parques eólicos	999999990	0,00	0,00	0,00	0,00	2 245 694,00	1 412 842,25	832 851,75	0,00
01405109903	Actividade termal	999999990	0,00	1 248 061,77	0,00	0,00	1 371 583,75	1 346 498,61	25 085,14	0,00
01405109999	Outros	999999990	0,00	0,00	0,00	0,00	10,00	0,00	10,00	0,00
0140511	Activos incorpóreos	999999990	0,00	0,00	0,00	0,00	10,00	0,00	10,00	0,00
01406	Transferências correntes	999999990	0,00	0,00	0,00	0,00	8 265 458,26	8 666 370,53	0,00	400 912,27
0140601	Sociedades e quase-sociedades não financeiras	999999990	0,00	0,00	0,00	0,00	2 379,80	952,20	1 427,60	0,00
014060101	Públicas	999999990	0,00	0,00	0,00	0,00	83,80	401,40	0,00	317,60

Município de São Pedro do Sul

Ano: 2020

Conta	Designação	Entidade Parceira	Saldo Inicial		Movimentos do Período		Movimentos Acumulados		Saldo Final	
			Débito	Crédito	Débito	Crédito	Débito	Crédito	Débito	Crédito
01406010102	Empresas públicas municipais e intermunicipais	999999990	0,00	0,00	0,00	0,00	10,00	0,00	10,00	0,00
01406010199	Outras	999999990	0,00	0,00	0,00	0,00	73,80	401,40	0,00	327,60
014060102	Privadas	999999990	0,00	0,00	0,00	0,00	2 296,00	550,80	1 745,20	0,00
0140602	Sociedades financeiras	999999990	0,00	0,00	0,00	0,00	10,00	0,00	10,00	0,00
014060201	Bancos e outras instituições financeiras	999999990	0,00	0,00	0,00	0,00	10,00	0,00	10,00	0,00
0140603	Administração central	999999990	0,00	0,00	0,00	0,00	8 260 165,46	8 665 418,33	0,00	405 252,87
014060301	Estado	999999990	0,00	0,00	0,00	0,00	7 653 784,00	8 060 238,12	0,00	406 454,12
01406030101	Fundo de Equilibrio Financeiro	999999990	0,00	0,00	0,00	0,00	6 684 398,00	7 091 232,18	0,00	406 834,18
01406030102	Fundo Social Municipal	999999990	0,00	0,00	0,00	0,00	409 961,00	409 961,00	0,00	0,00
01406030103	Participação fixa no IRS	999999990	0,00	0,00	0,00	0,00	304 042,00	324 183,00	0,00	20 141,00
01406030106	Transferências de Competências - Lei n.º 50/2018	999999990	0,00	0,00	0,00	0,00	10,00	0,00	10,00	0,00
01406030107	Particiapção no IVA-art. 26º-A da Lei n.º 73/2013	999999990	0,00	0,00	0,00	0,00	102 582,00	102 581,76	0,24	0,00
01406030199	Outras	999999990	0,00	0,00	0,00	0,00	152 791,00	132 280,18	20 510,82	0,00
014060306	Estado-Particip.comunit.projectos co-financiados	999999990	0,00	0,00	0,00	0,00	509 414,00	507 383,84	2 030,16	0,00
014060307	Serviços e fundos autónomos	999999990	0,00	0,00	0,00	0,00	96 957,46	97 796,37	0,00	838,91
01406030701	Transferências de Competências - Lei n.º 50/2018	999999990	0,00	0,00	0,00	0,00	1 718,46	1 718,46	0,00	0,00
01406030799	Outras	999999990	0,00	0,00	0,00	0,00	95 239,00	96 077,91	0,00	838,91
014060309	Serv.fund.autón.-Subsist.prot.famíl.polít.act.EFP	999999990	0,00	0,00	0,00	0,00	10,00	0,00	10,00	0,00
0140605	Administração local	999999990	0,00	0,00	0,00	0,00	2 873,00	0,00	2 873,00	0,00
014060501	Continente	999999990	0,00	0,00	0,00	0,00	2 873,00	0,00	2 873,00	0,00
01406050101	Municípios	999999990	0,00	0,00	0,00	0,00	2 873,00	0,00	2 873,00	0,00
0140606	Segurança social	999999990	0,00	0,00	0,00	0,00	10,00	0,00	10,00	0,00
014060601	Sistemas de solidariedade e segurança social	999999990	0,00	0,00	0,00	0,00	10,00	0,00	10,00	0,00
0140607	Instituições sem fins lucrativos	999999990	0,00	0,00	0,00	0,00	10,00	0,00	10,00	0,00
014060701	Instituições sem fins lucrativos	999999990	0,00	0,00	0,00	0,00	10,00	0,00	10,00	0,00
0140608	Famílias	999999990	0,00	0,00	0,00	0,00	10,00	0,00	10,00	0,00
014060801	Famílias	999999990	0,00	0,00	0,00	0,00	10,00	0,00	10,00	0,00
01407	Venda de bens e serviços correntes	999999990	0,00	93 814,90	0,00	0,00	2 529 225,38	2 466 763,45	62 461,93	0,00
0140701	Venda de bens	999999990	0,00	6 094,79	0,00	0,00	465 027,91	461 521,45	3 506,46	0,00
014070101	Material de escritório	999999990	0,00	0,00	0,00	0,00	10,00	0,00	10,00	0,00
014070102	Livros e documentação técnica	999999990	0,00	0,00	0,00	0,00	194,00	72,22	121,78	0,00
014070103	Publicações e impressos	999999990	0,00	0,00	0,00	0,00	10,00	0,00	10,00	0,00
014070110	Desperdícios, resíduos e refugos	999999990	0,00	0,00	0,00	0,00	10,00	0,00	10,00	0,00
01407011099	Outros	999999990	0,00	0,00	0,00	0,00	10,00	0,00	10,00	0,00
014070111	Produtos acabados e intermédios	999999990	0,00	6 094,79	0,00	0,00	464 793,91	461 446,63	3 347,28	0,00

Município de São Pedro do Sul

Ano: 2020

Conta	Designação	Entidade Parceira	Saldo Inicial		Movimentos do Período		Movimentos Acumulados		Saldo Final	
			Débito	Crédito	Débito	Crédito	Débito	Crédito	Débito	Crédito
01407011102	Água	999999990	0,00	6 094,79	0,00	0,00	464 793,91	461 446,63	3 347,28	0,00
014070199	Outros	999999990	0,00	0,00	0,00	0,00	10,00	2,60	7,40	0,00
0140702	Serviços	999999990	0,00	84 311,86	0,00	0,00	928 624,62	869 614,15	59 010,47	0,00
014070201	Aluguer de espaços e equipamentos	999999990	0,00	1 250,00	0,00	0,00	10 000,00	1 250,00	8 750,00	0,00
014070203	Vistorias e ensaios	999999990	0,00	0,00	0,00	0,00	10,00	0,00	10,00	0,00
014070206	Reparações	999999990	0,00	0,00	0,00	0,00	10,00	0,00	10,00	0,00
014070208	Serv.sociais,recreativos,culturais e de desporto	999999990	0,00	19 861,19	0,00	0,00	32 441,71	25 248,71	7 193,00	0,00
01407020801	Serviços sociais	999999990	0,00	0,00	0,00	0,00	8 240,00	3 190,00	5 050,00	0,00
0140702080101	Universidade Sénior	999999990	0,00	0,00	0,00	0,00	8 230,00	3 190,00	5 040,00	0,00
0140702080199	Outros	999999990	0,00	0,00	0,00	0,00	10,00	0,00	10,00	0,00
01407020802	Serviços recreativos	999999990	0,00	0,00	0,00	0,00	10,00	0,00	10,00	0,00
0140702080299	Outros	999999990	0,00	0,00	0,00	0,00	10,00	0,00	10,00	0,00
01407020803	Serviços culturais	999999990	0,00	0,00	0,00	0,00	2 133,00	0,00	2 133,00	0,00
0140702080302	Cine-Teatro	999999990	0,00	0,00	0,00	0,00	2 123,00	0,00	2 123,00	0,00
0140702080399	Outros	999999990	0,00	0,00	0,00	0,00	10,00	0,00	10,00	0,00
01407020804	Serviços desportivos	999999990	0,00	19 861,19	0,00	0,00	22 058,71	22 058,71	0,00	0,00
014070209	Serviços específicos das autarquias	999999990	0,00	56 964,61	0,00	0,00	780 391,04	768 508,48	11 882,56	0,00
01407020901	Saneamento	999999990	0,00	0,00	0,00	0,00	10,00	20,11	0,00	10,11
01407020902	Resíduos sólidos	999999990	0,00	26 548,47	0,00	0,00	316 611,17	333 152,23	0,00	16 541,06
01407020903	Transportes colectivos de pessoas e mercadorias	999999990	0,00	1 115,99	0,00	0,00	63 884,54	26 150,92	37 733,62	0,00
0140702090302	Transportes escolares	999999990	0,00	1 115,99	0,00	0,00	48 874,54	26 150,92	22 723,62	0,00
0140702090303	Transporte de pessoas e mercadorias	999999990	0,00	0,00	0,00	0,00	15 000,00	0,00	15 000,00	0,00
0140702090399	Outros	999999990	0,00	0,00	0,00	0,00	10,00	0,00	10,00	0,00
01407020904	Trabalhos por conta de particulares	999999990	0,00	25 304,20	0,00	0,00	48 641,75	50 380,31	0,00	1 738,56
01407020905	Cemitérios	999999990	0,00	387,59	0,00	0,00	37 729,78	37 729,78	0,00	0,00
01407020906	Mercados e feiras	999999990	0,00	0,00	0,00	0,00	10,00	0,00	10,00	0,00
01407020907	Parques de estacionamento	999999990	0,00	0,00	0,00	0,00	10,00	0,00	10,00	0,00
01407020999	Outros	999999990	0,00	3 608,36	0,00	0,00	313 493,80	321 075,13	0,00	7 581,33
014070299	Outros	999999990	0,00	6 236,06	0,00	0,00	105 771,87	74 606,96	31 164,91	0,00
01407029902	Encargos de cobrança de receitas	999999990	0,00	0,00	0,00	0,00	10,00	0,00	10,00	0,00
01407029999	Outros	999999990	0,00	6 236,06	0,00	0,00	105 761,87	74 606,96	31 154,91	0,00
0140703	Rendas	999999990	0,00	3 408,25	0,00	0,00	1 135 572,85	1 135 627,85	0,00	55,00
014070301	Habitações	999999990	0,00	0,00	0,00	0,00	10,00	0,00	10,00	0,00
014070302	Edifícios	999999990	0,00	0,00	0,00	0,00	1 129 700,00	1 129 690,00	10,00	0,00
014070399	Outras	999999990	0,00	3 408,25	0,00	0,00	5 862,85	5 937,85	0,00	75,00

Município de São Pedro do Sul

Ano: 2020

Conta	Designação	Entidade Parceira	Saldo Inicial		Movimentos do Período		Movimentos Acumulados		Saldo Final	
			Débito	Crédito	Débito	Crédito	Débito	Crédito	Débito	Crédito
01408	Outras receitas correntes	999999990	0,00	24 686,68	0,00	0,00	141 391,36	145 990,05	0,00	4 598,69
0140801	Outras	999999990	0,00	24 686,68	0,00	0,00	141 391,36	145 990,05	0,00	4 598,69
014080199	Outras	999999990	0,00	24 686,68	0,00	0,00	141 391,36	145 990,05	0,00	4 598,69
01408019901	Indemniz.por deterior,roubo extravio bens patrim.	999999990	0,00	0,00	0,00	0,00	89 614,80	93 787,51	0,00	4 172,71
01408019902	Indem.estrag.prov.outrém viat.outr.equip.aut.local	999999990	0,00	0,00	0,00	0,00	10,00	0,00	10,00	0,00
01408019903	IVA reembolsado	999999990	0,00	0,00	0,00	0,00	10,00	0,00	10,00	0,00
01408019904	IVA Inversão da liquidação	999999990	0,00	0,00	0,00	0,00	10,00	0,00	10,00	0,00
01408019999	Diversas	999999990	0,00	24 686,68	0,00	0,00	51 746,56	52 202,54	0,00	455,98
01409	Venda de bens de investimento	999999990	0,00	0,00	0,00	0,00	163 940,23	140 048,33	23 891,90	0,00
0140901	Terrenos	999999990	0,00	0,00	0,00	0,00	116 637,03	128 431,13	0,00	11 794,10
014090101	Sociedades e quase-sociedades não financeiras	999999990	0,00	0,00	0,00	0,00	113 627,03	125 431,13	0,00	11 804,10
014090109	Instituições sem fins lucrativos	999999990	0,00	0,00	0,00	0,00	10,00	0,00	10,00	0,00
014090110	Famílias	999999990	0,00	0,00	0,00	0,00	3 000,00	3 000,00	0,00	0,00
0140902	Habitações	999999990	0,00	0,00	0,00	0,00	20,00	0,00	20,00	0,00
014090201	Sociedades e quase-sociedades não financeiras	999999990	0,00	0,00	0,00	0,00	10,00	0,00	10,00	0,00
014090210	Famílias	999999990	0,00	0,00	0,00	0,00	10,00	0,00	10,00	0,00
0140903	Edifícios	999999990	0,00	0,00	0,00	0,00	12 956,00	0,00	12 956,00	0,00
014090301	Sociedades e quase-sociedades não financeiras	999999990	0,00	0,00	0,00	0,00	12 936,00	0,00	12 936,00	0,00
014090309	Instituições sem fins lucrativos	999999990	0,00	0,00	0,00	0,00	10,00	0,00	10,00	0,00
014090310	Famílias	999999990	0,00	0,00	0,00	0,00	10,00	0,00	10,00	0,00
0140904	Outros bens de investimento	999999990	0,00	0,00	0,00	0,00	34 327,20	11 617,20	22 710,00	0,00
014090401	Sociedades e quase-sociedades não financeiras	999999990	0,00	0,00	0,00	0,00	23 937,20	1 267,20	22 670,00	0,00
01409040101	Equipamento de transporte	999999990	0,00	0,00	0,00	0,00	22 660,00	0,00	22 660,00	0,00
01409040102	Maquinaria e equipamento	999999990	0,00	0,00	0,00	0,00	10,00	0,00	10,00	0,00
01409040103	Outros	999999990	0,00	0,00	0,00	0,00	1 267,20	1 267,20	0,00	0,00
014090409	Instituições sem fins lucrativos	999999990	0,00	0,00	0,00	0,00	30,00	0,00	30,00	0,00
01409040901	Equipamento de transporte	999999990	0,00	0,00	0,00	0,00	10,00	0,00	10,00	0,00
01409040902	Maquinaria e equipamento	999999990	0,00	0,00	0,00	0,00	10,00	0,00	10,00	0,00
01409040903	Outros	999999990	0,00	0,00	0,00	0,00	10,00	0,00	10,00	0,00
014090410	Famílias	999999990	0,00	0,00	0,00	0,00	10 360,00	10 350,00	10,00	0,00
01409041001	Equipamento de transporte	999999990	0,00	0,00	0,00	0,00	7 250,00	7 250,00	0,00	0,00
01409041002	Maquinaria e equipamento	999999990	0,00	0,00	0,00	0,00	10,00	0,00	10,00	0,00
01409041003	Outros	999999990	0,00	0,00	0,00	0,00	3 100,00	3 100,00	0,00	0,00
01410	Transferências de capital	999999990	0,00	28 577,11	0,00	0,00	13 306 573,21	13 101 063,90	205 509,31	0,00
0141001	Sociedades e quase-sociedades não financeiras	999999990	0,00	0,00	0,00	0,00	30,00	0,00	30,00	0,00

Município de São Pedro do Sul

Ano: 2020

Conta	Designação	Entidade Parceira	Saldo Inicial		Movimentos do Período		Movimentos Acumulados		Saldo Final	
			Débito	Crédito	Débito	Crédito	Débito	Crédito	Débito	Crédito
014100101	Públicas	999999990	0,00	0,00	0,00	0,00	20,00	0,00	20,00	0,00
01410010102	Empresas públicas municipais e intermunicipais	999999990	0,00	0,00	0,00	0,00	10,00	0,00	10,00	0,00
01410010199	Outras	999999990	0,00	0,00	0,00	0,00	10,00	0,00	10,00	0,00
014100102	Privadas	999999990	0,00	0,00	0,00	0,00	10,00	0,00	10,00	0,00
0141002	Sociedades financeiras	999999990	0,00	0,00	0,00	0,00	10,00	0,00	10,00	0,00
014100201	Bancos e outras instituições financeiras	999999990	0,00	0,00	0,00	0,00	10,00	0,00	10,00	0,00
0141003	Administração central	999999990	0,00	28 577,11	0,00	0,00	13 153 086,30	12 971 174,63	181 911,67	0,00
014100301	Estado	999999990	0,00	28 577,11	0,00	0,00	1 550 667,00	1 617 939,11	0,00	67 272,11
01410030101	Fundo de Equilibrio Financeiro	999999990	0,00	0,00	0,00	0,00	742 711,00	787 871,00	0,00	45 160,00
01410030104	Cooperação Técnica e Financeira	999999990	0,00	0,00	0,00	0,00	14 940,00	13 500,00	1 440,00	0,00
01410030105	Art. 35º, n.º3 da Lei n.º 73/2013	999999990	0,00	0,00	0,00	0,00	722 326,00	787 991,00	0,00	65 665,00
01410030106	Transferências de Competências - Lei n.º 50/2018	999999990	0,00	0,00	0,00	0,00	10,00	0,00	10,00	0,00
01410030199	Outras	999999990	0,00	28 577,11	0,00	0,00	70 680,00	28 577,11	42 102,89	0,00
014100307	Estado-Particip.comunitária project.co-financiados	999999990	0,00	0,00	0,00	0,00	10 614 059,30	10 572 157,43	41 901,87	0,00
014100308	Serviços e fundos autónomos	999999990	0,00	0,00	0,00	0,00	988 360,00	781 078,09	207 281,91	0,00
01410030801	Transferências de Competências - Lei n. 50/2018	999999990	0,00	0,00	0,00	0,00	10,00	0,00	10,00	0,00
01410030899	Outras	999999990	0,00	0,00	0,00	0,00	988 350,00	781 078,09	207 271,91	0,00
0141005	Administração local	999999990	0,00	0,00	0,00	0,00	153 416,91	129 889,27	23 527,64	0,00
014100501	Continente	999999990	0,00	0,00	0,00	0,00	153 416,91	129 889,27	23 527,64	0,00
01410050101	Municípios	999999990	0,00	0,00	0,00	0,00	153 416,91	129 889,27	23 527,64	0,00
0141006	Segurança Social	999999990	0,00	0,00	0,00	0,00	10,00	0,00	10,00	0,00
014100601	Sistema de solidariedade e segurança social	999999990	0,00	0,00	0,00	0,00	10,00	0,00	10,00	0,00
0141007	Instituições sem fins lucrativos	999999990	0,00	0,00	0,00	0,00	10,00	0,00	10,00	0,00
014100701	Instituições sem fins lucrativos	999999990	0,00	0,00	0,00	0,00	10,00	0,00	10,00	0,00
0141008	Familias	999999990	0,00	0,00	0,00	0,00	10,00	0,00	10,00	0,00
014100801	Familias	999999990	0,00	0,00	0,00	0,00	10,00	0,00	10,00	0,00
01411	Activos financeiros	999999990	0,00	0,00	0,00	0,00	40,00	0,00	40,00	0,00
0141108	Acções e outras participações	999999990	0,00	0,00	0,00	0,00	20,00	0,00	20,00	0,00
014110801	Sociedades e quase-sociedades não financeiras	999999990	0,00	0,00	0,00	0,00	10,00	0,00	10,00	0,00
014110802	Sociedades financeiras	999999990	0,00	0,00	0,00	0,00	10,00	0,00	10,00	0,00
0141109	Unidades de participação	999999990	0,00	0,00	0,00	0,00	20,00	0,00	20,00	0,00
014110901	Sociedades e quase-sociedades não financeiras	999999990	0,00	0,00	0,00	0,00	10,00	0,00	10,00	0,00
014110903	Admin.Pública-Admin.central-Estado	999999990	0,00	0,00	0,00	0,00	10,00	0,00	10,00	0,00
01412	Passivos financeiros	999999990	0,00	0,00	0,00	0,00	508 237,00	224 223,61	284 013,39	0,00
0141206	Empréstimos a médio e longo prazos	999999990	0,00	0,00	0,00	0,00	508 237,00	224 223,61	284 013,39	0,00

Município de São Pedro do Sul

Ano: 2020

Conta	Designação	Entidade Parceira	Saldo Inicial		Movimentos do Período		Movimentos Acumulados		Saldo Final	
			Débito	Crédito	Débito	Crédito	Débito	Crédito	Débito	Crédito
014120602	Sociedades financeiras	999999990	0,00	0,00	0,00	0,00	382 783,00	101 229,92	281 553,08	0,00
014120603	Admin.Pública-Admin.central-Estado	999999990	0,00	0,00	0,00	0,00	125 454,00	122 993,69	2 460,31	0,00
01413	Outras receitas de capital	999999990	0,00	6 663,29	0,00	0,00	7 210,69	7 210,69	0,00	0,00
0141301	Outras	999999990	0,00	6 663,29	0,00	0,00	7 210,69	7 210,69	0,00	0,00
014130199	Outras	999999990	0,00	6 663,29	0,00	0,00	7 210,69	7 210,69	0,00	0,00
01415	Reposições não abatidas nos pagamentos	999999990	0,00	14 546,08	0,00	0,00	14 568,31	14 568,31	0,00	0,00
0141501	Reposições não abatidas nos pagamentos	999999990	0,00	14 546,08	0,00	0,00	14 568,31	14 568,31	0,00	0,00
014150101	Reposições não abatidas nos pagamentos	999999990	0,00	14 546,08	0,00	0,00	14 568,31	14 568,31	0,00	0,00
01416	Saldo da gerência anterior	999999990	0,00	0,00	0,00	0,00	15 430,04	0,00	15 430,04	0,00
0141601	Saldo orçamental	999999990	0,00	0,00	0,00	0,00	15 430,04	0,00	15 430,04	0,00
014160101	Na posse do serviço	999999990	0,00	0,00	0,00	0,00	15 430,04	0,00	15 430,04	0,00
015	Liquidações	999999990	1 464 538,58	0,00	0,00	0,00	19 909 830,30	18 273 572,66	1 636 257,64	0,00
0151	Liquidações transitadas	999999990	1 464 538,58	0,00	0,00	0,00	1 464 538,58	2 093,23	1 462 445,35	0,00
015101	Impostos directos	999999990	0,00	0,00	0,00	0,00	0,00	0,00	0,00	0,00
01510102	Outros	999999990	0,00	0,00	0,00	0,00	0,00	0,00	0,00	0,00
0151010202	Imposto municipal sobre imóveis	999999990	0,00	0,00	0,00	0,00	0,00	0,00	0,00	0,00
0151010203	Imposto único de circulação	999999990	0,00	0,00	0,00	0,00	0,00	0,00	0,00	0,00
0151010204	Imposto municipal sobre transm. onerosas imóveis	999999990	0,00	0,00	0,00	0,00	0,00	0,00	0,00	0,00
0151010205	Derrama	999999990	0,00	0,00	0,00	0,00	0,00	0,00	0,00	0,00
0151010299	Impostos directos diversos	999999990	0,00	0,00	0,00	0,00	0,00	0,00	0,00	0,00
015102	Impostos indirectos	999999990	2 945,40	0,00	0,00	0,00	2 945,40	0,00	2 945,40	0,00
01510202	Outros	999999990	2 945,40	0,00	0,00	0,00	2 945,40	0,00	2 945,40	0,00
0151020206	Impostos indirectos específicos das autarq.locais	999999990	2 945,40	0,00	0,00	0,00	2 945,40	0,00	2 945,40	0,00
015102020601	Mercados e feiras	999999990	0,00	0,00	0,00	0,00	0,00	0,00	0,00	0,00
015102020602	Loteamentos e obras	999999990	6,88	0,00	0,00	0,00	6,88	0,00	6,88	0,00
015102020603	Ocupação da via pública	999999990	1 739,09	0,00	0,00	0,00	1 739,09	0,00	1 739,09	0,00
015102020604	Canídeos	999999990	0,00	0,00	0,00	0,00	0,00	0,00	0,00	0,00
015102020605	Publicidade	999999990	907,85	0,00	0,00	0,00	907,85	0,00	907,85	0,00
015102020606	Saneamento	999999990	0,00	0,00	0,00	0,00	0,00	0,00	0,00	0,00
015102020607	Utilização da rede viária municipal	999999990	0,00	0,00	0,00	0,00	0,00	0,00	0,00	0,00
015102020699	Outros	999999990	291,58	0,00	0,00	0,00	291,58	0,00	291,58	0,00
01510202069901	Taxa municipal de direitos de passagem	999999990	0,00	0,00	0,00	0,00	0,00	0,00	0,00	0,00
01510202069902	Taxa de depósito da ficha técnica da habitação	999999990	0,00	0,00	0,00	0,00	0,00	0,00	0,00	0,00
01510202069999	Outros	999999990	291,58	0,00	0,00	0,00	291,58	0,00	291,58	0,00
015104	Taxas, multas e outras penalidades	999999990	45 243,35	0,00	0,00	0,00	45 243,35	21,53	45 221,82	0,00

Município de São Pedro do Sul

Ano: 2020

Conta	Designação	Entidade Parceira	Saldo Inicial		Movimentos do Período		Movimentos Acumulados		Saldo Final	
			Débito	Crédito	Débito	Crédito	Débito	Crédito	Débito	Crédito
01510401	Taxas	999999990	6 212,26	0,00	0,00	0,00	6 212,26	21,53	6 190,73	0,00
0151040123	Taxas específicas das autarquias locais	999999990	6 212,26	0,00	0,00	0,00	6 212,26	21,53	6 190,73	0,00
015104012301	Mercados e feiras	999999990	0,00	0,00	0,00	0,00	0,00	0,00	0,00	0,00
015104012302	Loteamentos e obras	999999990	25,03	0,00	0,00	0,00	25,03	0,00	25,03	0,00
015104012303	Ocupação da via pública	999999990	0,00	0,00	0,00	0,00	0,00	0,00	0,00	0,00
015104012304	Animais	999999990	0,00	0,00	0,00	0,00	0,00	0,00	0,00	0,00
015104012305	Caça e pesca	999999990	0,00	0,00	0,00	0,00	0,00	0,00	0,00	0,00
015104012306	Saneamento	999999990	5 686,14	0,00	0,00	0,00	5 686,14	21,53	5 664,61	0,00
01510401230601	Ligação	999999990	0,00	0,00	0,00	0,00	0,00	0,00	0,00	0,00
01510401230602	Conservação	999999990	5 686,14	0,00	0,00	0,00	5 686,14	21,53	5 664,61	0,00
015104012307	Arrendamento urbano	999999990	0,00	0,00	0,00	0,00	0,00	0,00	0,00	0,00
015104012308	Taxa municipal de direitos de passagem	999999990	0,00	0,00	0,00	0,00	0,00	0,00	0,00	0,00
015104012399	Outras	999999990	501,09	0,00	0,00	0,00	501,09	0,00	501,09	0,00
01510401239901	Taxa de depósito da ficha técnica da habitação	999999990	0,00	0,00	0,00	0,00	0,00	0,00	0,00	0,00
01510401239902	Taxa pela emissão do certificado de registo	999999990	0,00	0,00	0,00	0,00	0,00	0,00	0,00	0,00
01510401239906	Publicidade	999999990	0,00	0,00	0,00	0,00	0,00	0,00	0,00	0,00
01510401239907	Utilização da rede viária municipal	999999990	0,00	0,00	0,00	0,00	0,00	0,00	0,00	0,00
01510401239909	Cemitérios	999999990	0,00	0,00	0,00	0,00	0,00	0,00	0,00	0,00
01510401239999	Outras	999999990	501,09	0,00	0,00	0,00	501,09	0,00	501,09	0,00
01510402	Multas e outras penalidades	999999990	39 031,09	0,00	0,00	0,00	39 031,09	0,00	39 031,09	0,00
0151040201	Juros de mora	999999990	1 463,92	0,00	0,00	0,00	1 463,92	0,00	1 463,92	0,00
0151040202	Juros compensatórios	999999990	0,00	0,00	0,00	0,00	0,00	0,00	0,00	0,00
0151040204	Coimas e penalidades por contra-ordenações	999999990	0,00	0,00	0,00	0,00	0,00	0,00	0,00	0,00
0151040299	Multas e penalidades diversas	999999990	37 567,17	0,00	0,00	0,00	37 567,17	0,00	37 567,17	0,00
015105	Rendimentos da propriedade	999999990	1 248 061,77	0,00	0,00	0,00	1 248 061,77	0,00	1 248 061,77	0,00
01510502	Juros-Sociedades financeiras	999999990	0,00	0,00	0,00	0,00	0,00	0,00	0,00	0,00
0151050201	Bancos e outras instituições financeiras	999999990	0,00	0,00	0,00	0,00	0,00	0,00	0,00	0,00
01510503	Juros-Administrações Públicas	999999990	0,00	0,00	0,00	0,00	0,00	0,00	0,00	0,00
0151050301	Administração central-Estado	999999990	0,00	0,00	0,00	0,00	0,00	0,00	0,00	0,00
0151050304	Administração local-Continente	999999990	0,00	0,00	0,00	0,00	0,00	0,00	0,00	0,00
01510505	Juros-Famílias	999999990	0,00	0,00	0,00	0,00	0,00	0,00	0,00	0,00
01510507	Dividend.partic.lucros socied.quase-soc.nãofinanc.	999999990	0,00	0,00	0,00	0,00	0,00	0,00	0,00	0,00
0151050703	Empresas privadas	999999990	0,00	0,00	0,00	0,00	0,00	0,00	0,00	0,00
0151050799	Outras	999999990	0,00	0,00	0,00	0,00	0,00	0,00	0,00	0,00
01510509	Participações nos lucros de administ. públicas	999999990	0,00	0,00	0,00	0,00	0,00	0,00	0,00	0,00

Município de São Pedro do Sul

Ano: 2020

Conta	Designação	Entidade Parceira	Saldo Inicial		Movimentos do Período		Movimentos Acumulados		Saldo Final	
			Débito	Crédito	Débito	Crédito	Débito	Crédito	Débito	Crédito
0151050999	Outras	999999990	0,00	0,00	0,00	0,00	0,00	0,00	0,00	0,00
01510510	Rendas	999999990	1 248 061,77	0,00	0,00	0,00	1 248 061,77	0,00	1 248 061,77	0,00
0151051099	Outros	999999990	1 248 061,77	0,00	0,00	0,00	1 248 061,77	0,00	1 248 061,77	0,00
015105109901	Rede de energia eléctrica	999999990	0,00	0,00	0,00	0,00	0,00	0,00	0,00	0,00
015105109902	Parques eólicos	999999990	0,00	0,00	0,00	0,00	0,00	0,00	0,00	0,00
015105109903	Actividade termal	999999990	1 248 061,77	0,00	0,00	0,00	1 248 061,77	0,00	1 248 061,77	0,00
015105109999	Outros	999999990	0,00	0,00	0,00	0,00	0,00	0,00	0,00	0,00
01510511	Activos incorpóreos	999999990	0,00	0,00	0,00	0,00	0,00	0,00	0,00	0,00
015106	Transferências correntes	999999990	0,00	0,00	0,00	0,00	0,00	0,00	0,00	0,00
01510601	Sociedades e quase-sociedades não financeiras	999999990	0,00	0,00	0,00	0,00	0,00	0,00	0,00	0,00
0151060101	Públicas	999999990	0,00	0,00	0,00	0,00	0,00	0,00	0,00	0,00
015106010102	Empresas públicas municipais e intermunicipais	999999990	0,00	0,00	0,00	0,00	0,00	0,00	0,00	0,00
015106010199	Outras	999999990	0,00	0,00	0,00	0,00	0,00	0,00	0,00	0,00
0151060102	Privadas	999999990	0,00	0,00	0,00	0,00	0,00	0,00	0,00	0,00
01510602	Sociedades financeiras	999999990	0,00	0,00	0,00	0,00	0,00	0,00	0,00	0,00
0151060201	Bancos e outras instituições financeiras	999999990	0,00	0,00	0,00	0,00	0,00	0,00	0,00	0,00
01510603	Administração central	999999990	0,00	0,00	0,00	0,00	0,00	0,00	0,00	0,00
0151060301	Estado	999999990	0,00	0,00	0,00	0,00	0,00	0,00	0,00	0,00
015106030101	Fundo de Equilibrio Financeiro	999999990	0,00	0,00	0,00	0,00	0,00	0,00	0,00	0,00
015106030102	Fundo Social Municipal	999999990	0,00	0,00	0,00	0,00	0,00	0,00	0,00	0,00
015106030103	Participação fixa no IRS	999999990	0,00	0,00	0,00	0,00	0,00	0,00	0,00	0,00
015106030106	Transferências de Competências - Lei n.º 50/2018	999999990	0,00	0,00	0,00	0,00	0,00	0,00	0,00	0,00
015106030107	Particiapção no IVA-art. 26º-A da Lei n.º 73/2013	999999990	0,00	0,00	0,00	0,00	0,00	0,00	0,00	0,00
015106030199	Outras	999999990	0,00	0,00	0,00	0,00	0,00	0,00	0,00	0,00
0151060306	Estado-Particip.comunit.projectos co-financiados	999999990	0,00	0,00	0,00	0,00	0,00	0,00	0,00	0,00
0151060307	Serviços e fundos autónomos	999999990	0,00	0,00	0,00	0,00	0,00	0,00	0,00	0,00
015106030701	Transferências de Competências - Lei n.º 50/2018	999999990	0,00	0,00	0,00	0,00	0,00	0,00	0,00	0,00
015106030799	Outras	999999990	0,00	0,00	0,00	0,00	0,00	0,00	0,00	0,00
0151060309	Serv.fund.autón.-Subsist.prot.famíl.polít.act.EFP	999999990	0,00	0,00	0,00	0,00	0,00	0,00	0,00	0,00
01510605	Administração local	999999990	0,00	0,00	0,00	0,00	0,00	0,00	0,00	0,00
0151060501	Continente	999999990	0,00	0,00	0,00	0,00	0,00	0,00	0,00	0,00
015106050101	Municípios	999999990	0,00	0,00	0,00	0,00	0,00	0,00	0,00	0,00
01510606	Segurança social	999999990	0,00	0,00	0,00	0,00	0,00	0,00	0,00	0,00
0151060601	Sistemas de solidariedade e segurança social	999999990	0,00	0,00	0,00	0,00	0,00	0,00	0,00	0,00
01510607	Instituições sem fins lucrativos	999999990	0,00	0,00	0,00	0,00	0,00	0,00	0,00	0,00

Município de São Pedro do Sul

Ano: 2020

Conta	Designação	Entidade Parceira	Saldo Inicial		Movimentos do Período		Movimentos Acumulados		Saldo Final	
			Débito	Crédito	Débito	Crédito	Débito	Crédito	Débito	Crédito
0151060701	Instituições sem fins lucrativos	999999990	0,00	0,00	0,00	0,00	0,00	0,00	0,00	0,00
01510608	Famílias	999999990	0,00	0,00	0,00	0,00	0,00	0,00	0,00	0,00
0151060801	Famílias	999999990	0,00	0,00	0,00	0,00	0,00	0,00	0,00	0,00
015107	Venda de bens e serviços correntes	999999990	93 814,90	0,00	0,00	0,00	93 814,90	2 071,70	91 743,20	0,00
01510701	Venda de bens	999999990	6 094,79	0,00	0,00	0,00	6 094,79	185,81	5 908,98	0,00
0151070101	Material de escritório	999999990	0,00	0,00	0,00	0,00	0,00	0,00	0,00	0,00
0151070102	Livros e documentação técnica	999999990	0,00	0,00	0,00	0,00	0,00	0,00	0,00	0,00
0151070103	Publicações e impressos	999999990	0,00	0,00	0,00	0,00	0,00	0,00	0,00	0,00
0151070110	Desperdícios, resíduos e refugos	999999990	0,00	0,00	0,00	0,00	0,00	0,00	0,00	0,00
015107011099	Outros	999999990	0,00	0,00	0,00	0,00	0,00	0,00	0,00	0,00
0151070111	Produtos acabados e intermédios	999999990	6 094,79	0,00	0,00	0,00	6 094,79	185,81	5 908,98	0,00
015107011102	Água	999999990	6 094,79	0,00	0,00	0,00	6 094,79	185,81	5 908,98	0,00
0151070199	Outros	999999990	0,00	0,00	0,00	0,00	0,00	0,00	0,00	0,00
01510702	Serviços	999999990	84 311,86	0,00	0,00	0,00	84 311,86	1 885,89	82 425,97	0,00
0151070201	Aluguer de espaços e equipamentos	999999990	1 250,00	0,00	0,00	0,00	1 250,00	0,00	1 250,00	0,00
0151070203	Vistorias e ensaios	999999990	0,00	0,00	0,00	0,00	0,00	0,00	0,00	0,00
0151070206	Reparações	999999990	0,00	0,00	0,00	0,00	0,00	0,00	0,00	0,00
0151070208	Serv.sociais,recreativos,culturais e de desporto	999999990	19 861,19	0,00	0,00	0,00	19 861,19	0,00	19 861,19	0,00
015107020801	Serviços sociais	999999990	0,00	0,00	0,00	0,00	0,00	0,00	0,00	0,00
01510702080101	Universidade Sénior	999999990	0,00	0,00	0,00	0,00	0,00	0,00	0,00	0,00
01510702080199	Outros	999999990	0,00	0,00	0,00	0,00	0,00	0,00	0,00	0,00
015107020802	Serviços recreativos	999999990	0,00	0,00	0,00	0,00	0,00	0,00	0,00	0,00
01510702080299	Outros	999999990	0,00	0,00	0,00	0,00	0,00	0,00	0,00	0,00
015107020803	Serviços culturais	999999990	0,00	0,00	0,00	0,00	0,00	0,00	0,00	0,00
01510702080302	Cine-Teatro	999999990	0,00	0,00	0,00	0,00	0,00	0,00	0,00	0,00
01510702080399	Outros	999999990	0,00	0,00	0,00	0,00	0,00	0,00	0,00	0,00
015107020804	Serviços desportivos	999999990	19 861,19	0,00	0,00	0,00	19 861,19	0,00	19 861,19	0,00
0151070209	Serviços específicos das autarquias	999999990	56 964,61	0,00	0,00	0,00	56 964,61	868,63	56 095,98	0,00
015107020901	Saneamento	999999990	0,00	0,00	0,00	0,00	0,00	0,00	0,00	0,00
015107020902	Resíduos sólidos	999999990	26 548,47	0,00	0,00	0,00	26 548,47	208,17	26 340,30	0,00
015107020903	Transportes colectivos de pessoas e mercadorias	999999990	1 115,99	0,00	0,00	0,00	1 115,99	0,00	1 115,99	0,00
01510702090302	Transportes escolares	999999990	1 115,99	0,00	0,00	0,00	1 115,99	0,00	1 115,99	0,00
01510702090303	Transporte de pessoas e mercadorias	999999990	0,00	0,00	0,00	0,00	0,00	0,00	0,00	0,00
01510702090399	Outros	999999990	0,00	0,00	0,00	0,00	0,00	0,00	0,00	0,00
015107020904	Trabalhos por conta de particulares	999999990	25 304,20	0,00	0,00	0,00	25 304,20	626,88	24 677,32	0,00

Município de São Pedro do Sul

Ano: 2020

Conta	Designação	Entidade Parceira	Saldo Inicial		Movimentos do Período		Movimentos Acumulados		Saldo Final	
			Débito	Crédito	Débito	Crédito	Débito	Crédito	Débito	Crédito
015107020905	Cemitérios	999999990	387,59	0,00	0,00	0,00	387,59	0,00	387,59	0,00
015107020906	Mercados e feiras	999999990	0,00	0,00	0,00	0,00	0,00	0,00	0,00	0,00
015107020907	Parques de estacionamento	999999990	0,00	0,00	0,00	0,00	0,00	0,00	0,00	0,00
015107020999	Outros	999999990	3 608,36	0,00	0,00	0,00	3 608,36	33,58	3 574,78	0,00
0151070299	Outros	999999990	6 236,06	0,00	0,00	0,00	6 236,06	1 017,26	5 218,80	0,00
015107029902	Encargos de cobrança de receitas	999999990	0,00	0,00	0,00	0,00	0,00	0,00	0,00	0,00
015107029999	Outros	999999990	6 236,06	0,00	0,00	0,00	6 236,06	1 017,26	5 218,80	0,00
01510703	Rendas	999999990	3 408,25	0,00	0,00	0,00	3 408,25	0,00	3 408,25	0,00
0151070301	Habitações	999999990	0,00	0,00	0,00	0,00	0,00	0,00	0,00	0,00
0151070302	Edifícios	999999990	0,00	0,00	0,00	0,00	0,00	0,00	0,00	0,00
0151070399	Outras	999999990	3 408,25	0,00	0,00	0,00	3 408,25	0,00	3 408,25	0,00
015108	Outras receitas correntes	999999990	24 686,68	0,00	0,00	0,00	24 686,68	0,00	24 686,68	0,00
01510801	Outras	999999990	24 686,68	0,00	0,00	0,00	24 686,68	0,00	24 686,68	0,00
0151080199	Outras	999999990	24 686,68	0,00	0,00	0,00	24 686,68	0,00	24 686,68	0,00
015108019901	Indemniz.por deterior,roubo extravio bens patrim.	999999990	0,00	0,00	0,00	0,00	0,00	0,00	0,00	0,00
015108019902	Indem.estrag.prov.outrém viat.outr.equip.aut.local	999999990	0,00	0,00	0,00	0,00	0,00	0,00	0,00	0,00
015108019903	IVA reembolsado	999999990	0,00	0,00	0,00	0,00	0,00	0,00	0,00	0,00
015108019904	IVA Inversão da liquidação	999999990	0,00	0,00	0,00	0,00	0,00	0,00	0,00	0,00
015108019999	Diversas	999999990	24 686,68	0,00	0,00	0,00	24 686,68	0,00	24 686,68	0,00
015109	Venda de bens de investimento	999999990	0,00	0,00	0,00	0,00	0,00	0,00	0,00	0,00
01510901	Terrenos	999999990	0,00	0,00	0,00	0,00	0,00	0,00	0,00	0,00
0151090101	Sociedades e quase-sociedades não financeiras	999999990	0,00	0,00	0,00	0,00	0,00	0,00	0,00	0,00
0151090109	Instituições sem fins lucrativos	999999990	0,00	0,00	0,00	0,00	0,00	0,00	0,00	0,00
0151090110	Famílias	999999990	0,00	0,00	0,00	0,00	0,00	0,00	0,00	0,00
01510902	Habitações	999999990	0,00	0,00	0,00	0,00	0,00	0,00	0,00	0,00
0151090201	Sociedades e quase-sociedades não financeiras	999999990	0,00	0,00	0,00	0,00	0,00	0,00	0,00	0,00
0151090210	Famílias	999999990	0,00	0,00	0,00	0,00	0,00	0,00	0,00	0,00
01510903	Edifícios	999999990	0,00	0,00	0,00	0,00	0,00	0,00	0,00	0,00
0151090301	Sociedades e quase-sociedades não financeiras	999999990	0,00	0,00	0,00	0,00	0,00	0,00	0,00	0,00
0151090309	Instituições sem fins lucrativos	999999990	0,00	0,00	0,00	0,00	0,00	0,00	0,00	0,00
0151090310	Famílias	999999990	0,00	0,00	0,00	0,00	0,00	0,00	0,00	0,00
01510904	Outros bens de investimento	999999990	0,00	0,00	0,00	0,00	0,00	0,00	0,00	0,00
0151090401	Sociedades e quase-sociedades não financeiras	999999990	0,00	0,00	0,00	0,00	0,00	0,00	0,00	0,00
015109040101	Equipamento de transporte	999999990	0,00	0,00	0,00	0,00	0,00	0,00	0,00	0,00
015109040102	Maquinaria e equipamento	999999990	0,00	0,00	0,00	0,00	0,00	0,00	0,00	0,00

Município de São Pedro do Sul

Ano: 2020

Conta	Designação	Entidade Parceira	Saldo Inicial		Movimentos do Período		Movimentos Acumulados		Saldo Final	
			Débito	Crédito	Débito	Crédito	Débito	Crédito	Débito	Crédito
015109040103	Outros	999999990	0,00	0,00	0,00	0,00	0,00	0,00	0,00	0,00
0151090409	Instituições sem fins lucrativos	999999990	0,00	0,00	0,00	0,00	0,00	0,00	0,00	0,00
015109040901	Equipamento de transporte	999999990	0,00	0,00	0,00	0,00	0,00	0,00	0,00	0,00
015109040902	Maquinaria e equipamento	999999990	0,00	0,00	0,00	0,00	0,00	0,00	0,00	0,00
015109040903	Outros	999999990	0,00	0,00	0,00	0,00	0,00	0,00	0,00	0,00
0151090410	Famílias	999999990	0,00	0,00	0,00	0,00	0,00	0,00	0,00	0,00
015109041001	Equipamento de transporte	999999990	0,00	0,00	0,00	0,00	0,00	0,00	0,00	0,00
015109041002	Maquinaria e equipamento	999999990	0,00	0,00	0,00	0,00	0,00	0,00	0,00	0,00
015109041003	Outros	999999990	0,00	0,00	0,00	0,00	0,00	0,00	0,00	0,00
015110	Transferências de capital	999999990	28 577,11	0,00	0,00	0,00	28 577,11	0,00	28 577,11	0,00
01511001	Sociedades e quase-sociedades não financeiras	999999990	0,00	0,00	0,00	0,00	0,00	0,00	0,00	0,00
0151100101	Públicas	999999990	0,00	0,00	0,00	0,00	0,00	0,00	0,00	0,00
015110010102	Empresas públicas municipais e intermunicipais	999999990	0,00	0,00	0,00	0,00	0,00	0,00	0,00	0,00
015110010199	Outras	999999990	0,00	0,00	0,00	0,00	0,00	0,00	0,00	0,00
0151100102	Privadas	999999990	0,00	0,00	0,00	0,00	0,00	0,00	0,00	0,00
01511002	Sociedades financeiras	999999990	0,00	0,00	0,00	0,00	0,00	0,00	0,00	0,00
0151100201	Bancos e outras instituições financeiras	999999990	0,00	0,00	0,00	0,00	0,00	0,00	0,00	0,00
01511003	Administração central	999999990	28 577,11	0,00	0,00	0,00	28 577,11	0,00	28 577,11	0,00
0151100301	Estado	999999990	28 577,11	0,00	0,00	0,00	28 577,11	0,00	28 577,11	0,00
015110030101	Fundo de Equilibrio Financeiro	999999990	0,00	0,00	0,00	0,00	0,00	0,00	0,00	0,00
015110030104	Cooperação Técnica e Financeira	999999990	0,00	0,00	0,00	0,00	0,00	0,00	0,00	0,00
015110030105	Art. 35º, n.º3 da Lei n.º 73/2013	999999990	0,00	0,00	0,00	0,00	0,00	0,00	0,00	0,00
015110030106	Transferências de Competências - Lei n.º 50/2018	999999990	0,00	0,00	0,00	0,00	0,00	0,00	0,00	0,00
015110030199	Outras	999999990	28 577,11	0,00	0,00	0,00	28 577,11	0,00	28 577,11	0,00
0151100307	Estado-Particip.comunitária project.co-financiados	999999990	0,00	0,00	0,00	0,00	0,00	0,00	0,00	0,00
0151100308	Serviços e fundos autónomos	999999990	0,00	0,00	0,00	0,00	0,00	0,00	0,00	0,00
015110030801	Transferências de Competências - Lei n. 50/2018	999999990	0,00	0,00	0,00	0,00	0,00	0,00	0,00	0,00
015110030899	Outras	999999990	0,00	0,00	0,00	0,00	0,00	0,00	0,00	0,00
01511005	Administração local	999999990	0,00	0,00	0,00	0,00	0,00	0,00	0,00	0,00
0151100501	Continente	999999990	0,00	0,00	0,00	0,00	0,00	0,00	0,00	0,00
015110050101	Municípios	999999990	0,00	0,00	0,00	0,00	0,00	0,00	0,00	0,00
01511006	Segurança Social	999999990	0,00	0,00	0,00	0,00	0,00	0,00	0,00	0,00
0151100601	Sistema de solidariedade e segurança social	999999990	0,00	0,00	0,00	0,00	0,00	0,00	0,00	0,00
01511007	Instituições sem fins lucrativos	999999990	0,00	0,00	0,00	0,00	0,00	0,00	0,00	0,00
0151100701	Instituições sem fins lucrativos	999999990	0,00	0,00	0,00	0,00	0,00	0,00	0,00	0,00

Município de São Pedro do Sul

Ano: 2020

Conta	Designação	Entidade Parceira	Saldo Inicial		Movimentos do Período		Movimentos Acumulados		Saldo Final	
			Débito	Crédito	Débito	Crédito	Débito	Crédito	Débito	Crédito
01511008	Familias	999999990	0,00	0,00	0,00	0,00	0,00	0,00	0,00	0,00
0151100801	Familias	999999990	0,00	0,00	0,00	0,00	0,00	0,00	0,00	0,00
015111	Activos financeiros	999999990	0,00	0,00	0,00	0,00	0,00	0,00	0,00	0,00
01511108	Acções e outras participações	999999990	0,00	0,00	0,00	0,00	0,00	0,00	0,00	0,00
0151110801	Sociedades e quase-sociedades não financeiras	999999990	0,00	0,00	0,00	0,00	0,00	0,00	0,00	0,00
0151110802	Sociedades financeiras	999999990	0,00	0,00	0,00	0,00	0,00	0,00	0,00	0,00
01511109	Unidades de participação	999999990	0,00	0,00	0,00	0,00	0,00	0,00	0,00	0,00
0151110901	Sociedades e quase-sociedades não financeiras	999999990	0,00	0,00	0,00	0,00	0,00	0,00	0,00	0,00
0151110903	Admin.Pública-Admin.central-Estado	999999990	0,00	0,00	0,00	0,00	0,00	0,00	0,00	0,00
015112	Passivos financeiros	999999990	0,00	0,00	0,00	0,00	0,00	0,00	0,00	0,00
01511206	Empréstimos a médio e longo prazos	999999990	0,00	0,00	0,00	0,00	0,00	0,00	0,00	0,00
0151120602	Sociedades financeiras	999999990	0,00	0,00	0,00	0,00	0,00	0,00	0,00	0,00
0151120603	Admin.Pública-Admin.central-Estado	999999990	0,00	0,00	0,00	0,00	0,00	0,00	0,00	0,00
015113	Outras receitas de capital	999999990	6 663,29	0,00	0,00	0,00	6 663,29	0,00	6 663,29	0,00
01511301	Outras	999999990	6 663,29	0,00	0,00	0,00	6 663,29	0,00	6 663,29	0,00
0151130199	Outras	999999990	6 663,29	0,00	0,00	0,00	6 663,29	0,00	6 663,29	0,00
015115	Reposições não abatidas nos pagamentos	999999990	14 546,08	0,00	0,00	0,00	14 546,08	0,00	14 546,08	0,00
01511501	Reposições não abatidas nos pagamentos	999999990	14 546,08	0,00	0,00	0,00	14 546,08	0,00	14 546,08	0,00
0151150101	Reposições não abatidas nos pagamentos	999999990	14 546,08	0,00	0,00	0,00	14 546,08	0,00	14 546,08	0,00
015116	Saldo da gerência anterior	999999990	0,00	0,00	0,00	0,00	0,00	0,00	0,00	0,00
01511601	Saldo orçamental	999999990	0,00	0,00	0,00	0,00	0,00	0,00	0,00	0,00
0151160101	Na posse do serviço	999999990	0,00	0,00	0,00	0,00	0,00	0,00	0,00	0,00
0152	Liquidações emitidas	999999990	0,00	0,00	0,00	0,00	18 330 715,73	104 196,15	18 226 519,58	0,00
015201	Impostos directos	999999990	0,00	0,00	0,00	0,00	2 398 619,20	0,00	2 398 619,20	0,00
01520102	Outros	999999990	0,00	0,00	0,00	0,00	2 398 619,20	0,00	2 398 619,20	0,00
0152010202	Imposto municipal sobre imóveis	999999990	0,00	0,00	0,00	0,00	1 349 858,20	0,00	1 349 858,20	0,00
0152010203	Imposto único de circulação	999999990	0,00	0,00	0,00	0,00	375 837,46	0,00	375 837,46	0,00
0152010204	Imposto municipal sobre transm. onerosas imóveis	999999990	0,00	0,00	0,00	0,00	266 374,54	0,00	266 374,54	0,00
0152010205	Derrama	999999990	0,00	0,00	0,00	0,00	406 549,00	0,00	406 549,00	0,00
0152010299	Impostos directos diversos	999999990	0,00	0,00	0,00	0,00	0,00	0,00	0,00	0,00
015202	Impostos indirectos	999999990	0,00	0,00	0,00	0,00	7 147,44	0,00	7 147,44	0,00
01520202	Outros	999999990	0,00	0,00	0,00	0,00	7 147,44	0,00	7 147,44	0,00
0152020206	Impostos indirectos específicos das autarq.locais	999999990	0,00	0,00	0,00	0,00	7 147,44	0,00	7 147,44	0,00
015202020601	Mercados e feiras	999999990	0,00	0,00	0,00	0,00	0,00	0,00	0,00	0,00
015202020602	Loteamentos e obras	999999990	0,00	0,00	0,00	0,00	2 153,97	0,00	2 153,97	0,00

Município de São Pedro do Sul

Ano: 2020

Conta	Designação	Entidade Parceira	Saldo Inicial		Movimentos do Período		Movimentos Acumulados		Saldo Final	
			Débito	Crédito	Débito	Crédito	Débito	Crédito	Débito	Crédito
015202020603	Ocupação da via pública	999999990	0,00	0,00	0,00	0,00	1 488,36	0,00	1 488,36	0,00
015202020604	Canídeos	999999990	0,00	0,00	0,00	0,00	0,00	0,00	0,00	0,00
015202020605	Publicidade	999999990	0,00	0,00	0,00	0,00	1 364,57	0,00	1 364,57	0,00
015202020606	Saneamento	999999990	0,00	0,00	0,00	0,00	1 453,77	0,00	1 453,77	0,00
015202020607	Utilização da rede viária municipal	999999990	0,00	0,00	0,00	0,00	0,00	0,00	0,00	0,00
015202020699	Outros	999999990	0,00	0,00	0,00	0,00	686,77	0,00	686,77	0,00
01520202069901	Taxa municipal de direitos de passagem	999999990	0,00	0,00	0,00	0,00	683,68	0,00	683,68	0,00
01520202069902	Taxa de depósito da ficha técnica da habitação	999999990	0,00	0,00	0,00	0,00	0,00	0,00	0,00	0,00
01520202069999	Outros	999999990	0,00	0,00	0,00	0,00	3,09	0,00	3,09	0,00
015204	Taxas, multas e outras penalidades	999999990	0,00	0,00	0,00	0,00	334 959,40	1 127,77	333 831,63	0,00
01520401	Taxas	999999990	0,00	0,00	0,00	0,00	324 472,07	1 127,77	323 344,30	0,00
0152040123	Taxas específicas das autarquias locais	999999990	0,00	0,00	0,00	0,00	324 472,07	1 127,77	323 344,30	0,00
015204012301	Mercados e feiras	999999990	0,00	0,00	0,00	0,00	4 400,79	0,00	4 400,79	0,00
015204012302	Loteamentos e obras	999999990	0,00	0,00	0,00	0,00	76 851,44	25,82	76 825,62	0,00
015204012303	Ocupação da via pública	999999990	0,00	0,00	0,00	0,00	6 413,95	0,00	6 413,95	0,00
015204012304	Animais	999999990	0,00	0,00	0,00	0,00	0,00	0,00	0,00	0,00
015204012305	Caça e pesca	999999990	0,00	0,00	0,00	0,00	0,00	0,00	0,00	0,00
015204012306	Saneamento	999999990	0,00	0,00	0,00	0,00	196 257,08	1 101,95	195 155,13	0,00
01520401230601	Ligação	999999990	0,00	0,00	0,00	0,00	0,00	0,00	0,00	0,00
01520401230602	Conservação	999999990	0,00	0,00	0,00	0,00	196 257,08	1 101,95	195 155,13	0,00
015204012307	Arrendamento urbano	999999990	0,00	0,00	0,00	0,00	0,00	0,00	0,00	0,00
015204012308	Taxa municipal de direitos de passagem	999999990	0,00	0,00	0,00	0,00	3 694,14	0,00	3 694,14	0,00
015204012399	Outras	999999990	0,00	0,00	0,00	0,00	36 854,67	0,00	36 854,67	0,00
01520401239901	Taxa de depósito da ficha técnica da habitação	999999990	0,00	0,00	0,00	0,00	0,00	0,00	0,00	0,00
01520401239902	Taxa pela emissão do certificado de registo	999999990	0,00	0,00	0,00	0,00	0,00	0,00	0,00	0,00
01520401239906	Publicidade	999999990	0,00	0,00	0,00	0,00	32,60	0,00	32,60	0,00
01520401239907	Utilização da rede viária municipal	999999990	0,00	0,00	0,00	0,00	0,00	0,00	0,00	0,00
01520401239909	Cemitérios	999999990	0,00	0,00	0,00	0,00	34 903,16	0,00	34 903,16	0,00
01520401239999	Outras	999999990	0,00	0,00	0,00	0,00	1 918,91	0,00	1 918,91	0,00
01520402	Multas e outras penalidades	999999990	0,00	0,00	0,00	0,00	10 487,33	0,00	10 487,33	0,00
0152040201	Juros de mora	999999990	0,00	0,00	0,00	0,00	5 464,80	0,00	5 464,80	0,00
0152040202	Juros compensatórios	999999990	0,00	0,00	0,00	0,00	2 400,56	0,00	2 400,56	0,00
0152040204	Coimas e penalidades por contra-ordenações	999999990	0,00	0,00	0,00	0,00	1 472,52	0,00	1 472,52	0,00
0152040299	Multas e penalidades diversas	999999990	0,00	0,00	0,00	0,00	1 149,45	0,00	1 149,45	0,00
015205	Rendimentos da propriedade	999999990	0,00	0,00	0,00	0,00	1 438 304,30	28 710,75	1 409 593,55	0,00

Município de São Pedro do Sul

Ano: 2020

Conta	Designação	Entidade Parceira	Saldo Inicial		Movimentos do Período		Movimentos Acumulados		Saldo Final	
			Débito	Crédito	Débito	Crédito	Débito	Crédito	Débito	Crédito
01520502	Juros-Sociedades financeiras	999999990	0,00	0,00	0,00	0,00	0,00	0,00	0,00	0,00
0152050201	Bancos e outras instituições financeiras	999999990	0,00	0,00	0,00	0,00	0,00	0,00	0,00	0,00
01520503	Juros-Administrações Públicas	999999990	0,00	0,00	0,00	0,00	0,00	0,00	0,00	0,00
0152050301	Administração central-Estado	999999990	0,00	0,00	0,00	0,00	0,00	0,00	0,00	0,00
0152050304	Administração local-Continente	999999990	0,00	0,00	0,00	0,00	0,00	0,00	0,00	0,00
01520505	Juros-Famílias	999999990	0,00	0,00	0,00	0,00	0,00	0,00	0,00	0,00
01520507	Dividend.partic.lucros socied.quase-soc.nãofinanc.	999999990	0,00	0,00	0,00	0,00	0,00	0,00	0,00	0,00
0152050703	Empresas privadas	999999990	0,00	0,00	0,00	0,00	0,00	0,00	0,00	0,00
0152050799	Outras	999999990	0,00	0,00	0,00	0,00	0,00	0,00	0,00	0,00
01520509	Participações nos lucros de administ. públicas	999999990	0,00	0,00	0,00	0,00	0,00	0,00	0,00	0,00
0152050999	Outras	999999990	0,00	0,00	0,00	0,00	0,00	0,00	0,00	0,00
01520510	Rendas	999999990	0,00	0,00	0,00	0,00	1 438 304,30	28 710,75	1 409 593,55	0,00
0152051099	Outros	999999990	0,00	0,00	0,00	0,00	1 438 304,30	28 710,75	1 409 593,55	0,00
015205109901	Rede de energia eléctrica	999999990	0,00	0,00	0,00	0,00	641 079,89	0,00	641 079,89	0,00
015205109902	Parques eólicos	999999990	0,00	0,00	0,00	0,00	698 787,57	0,00	698 787,57	0,00
015205109903	Actividade termal	999999990	0,00	0,00	0,00	0,00	98 436,84	28 710,75	69 726,09	0,00
015205109999	Outros	999999990	0,00	0,00	0,00	0,00	0,00	0,00	0,00	0,00
01520511	Activos incorpóreos	999999990	0,00	0,00	0,00	0,00	0,00	0,00	0,00	0,00
015206	Transferências correntes	999999990	0,00	0,00	0,00	0,00	8 223 964,73	0,00	8 223 964,73	0,00
01520601	Sociedades e quase-sociedades não financeiras	999999990	0,00	0,00	0,00	0,00	952,20	0,00	952,20	0,00
0152060101	Públicas	999999990	0,00	0,00	0,00	0,00	401,40	0,00	401,40	0,00
015206010102	Empresas públicas municipais e intermunicipais	999999990	0,00	0,00	0,00	0,00	0,00	0,00	0,00	0,00
015206010199	Outras	999999990	0,00	0,00	0,00	0,00	401,40	0,00	401,40	0,00
0152060102	Privadas	999999990	0,00	0,00	0,00	0,00	550,80	0,00	550,80	0,00
01520602	Sociedades financeiras	999999990	0,00	0,00	0,00	0,00	0,00	0,00	0,00	0,00
0152060201	Bancos e outras instituições financeiras	999999990	0,00	0,00	0,00	0,00	0,00	0,00	0,00	0,00
01520603	Administração central	999999990	0,00	0,00	0,00	0,00	8 223 012,53	0,00	8 223 012,53	0,00
0152060301	Estado	999999990	0,00	0,00	0,00	0,00	8 060 238,12	0,00	8 060 238,12	0,00
015206030101	Fundo de Equilibrio Financeiro	999999990	0,00	0,00	0,00	0,00	7 091 232,18	0,00	7 091 232,18	0,00
015206030102	Fundo Social Municipal	999999990	0,00	0,00	0,00	0,00	409 961,00	0,00	409 961,00	0,00
015206030103	Participação fixa no IRS	999999990	0,00	0,00	0,00	0,00	324 183,00	0,00	324 183,00	0,00
015206030106	Transferências de Competências - Lei n.º 50/2018	999999990	0,00	0,00	0,00	0,00	0,00	0,00	0,00	0,00
015206030107	Particiapção no IVA-art. 26º-A da Lei n.º 73/2013	999999990	0,00	0,00	0,00	0,00	102 581,76	0,00	102 581,76	0,00
015206030199	Outras	999999990	0,00	0,00	0,00	0,00	132 280,18	0,00	132 280,18	0,00
0152060306	Estado-Particip.comunit.projectos co-financiados	999999990	0,00	0,00	0,00	0,00	64 978,04	0,00	64 978,04	0,00

Município de São Pedro do Sul

Ano: 2020

Conta	Designação	Entidade Parceira	Saldo Inicial		Movimentos do Período		Movimentos Acumulados		Saldo Final	
			Débito	Crédito	Débito	Crédito	Débito	Crédito	Débito	Crédito
0152060307	Serviços e fundos autónomos	999999990	0,00	0,00	0,00	0,00	97 796,37	0,00	97 796,37	0,00
015206030701	Transferências de Competências - Lei n.º 50/2018	999999990	0,00	0,00	0,00	0,00	1 718,46	0,00	1 718,46	0,00
015206030799	Outras	999999990	0,00	0,00	0,00	0,00	96 077,91	0,00	96 077,91	0,00
0152060309	Serv.fund.autón.-Subsist.prot.famíl.polít.act.EFP	999999990	0,00	0,00	0,00	0,00	0,00	0,00	0,00	0,00
01520605	Administração local	999999990	0,00	0,00	0,00	0,00	0,00	0,00	0,00	0,00
0152060501	Continente	999999990	0,00	0,00	0,00	0,00	0,00	0,00	0,00	0,00
015206050101	Municípios	999999990	0,00	0,00	0,00	0,00	0,00	0,00	0,00	0,00
01520606	Segurança social	999999990	0,00	0,00	0,00	0,00	0,00	0,00	0,00	0,00
0152060601	Sistemas de solidariedade e segurança social	999999990	0,00	0,00	0,00	0,00	0,00	0,00	0,00	0,00
01520607	Instituições sem fins lucrativos	999999990	0,00	0,00	0,00	0,00	0,00	0,00	0,00	0,00
0152060701	Instituições sem fins lucrativos	999999990	0,00	0,00	0,00	0,00	0,00	0,00	0,00	0,00
01520608	Famílias	999999990	0,00	0,00	0,00	0,00	0,00	0,00	0,00	0,00
0152060801	Famílias	999999990	0,00	0,00	0,00	0,00	0,00	0,00	0,00	0,00
015207	Venda de bens e serviços correntes	999999990	0,00	0,00	0,00	0,00	1 208 687,84	74 332,58	1 134 355,26	0,00
01520701	Venda de bens	999999990	0,00	0,00	0,00	0,00	455 426,66	56 928,10	398 498,56	0,00
0152070101	Material de escritório	999999990	0,00	0,00	0,00	0,00	0,00	0,00	0,00	0,00
0152070102	Livros e documentação técnica	999999990	0,00	0,00	0,00	0,00	72,22	0,00	72,22	0,00
0152070103	Publicações e impressos	999999990	0,00	0,00	0,00	0,00	0,00	0,00	0,00	0,00
0152070110	Desperdícios, resíduos e refugos	999999990	0,00	0,00	0,00	0,00	0,00	0,00	0,00	0,00
015207011099	Outros	999999990	0,00	0,00	0,00	0,00	0,00	0,00	0,00	0,00
0152070111	Produtos acabados e intermédios	999999990	0,00	0,00	0,00	0,00	455 351,84	56 928,10	398 423,74	0,00
015207011102	Água	999999990	0,00	0,00	0,00	0,00	455 351,84	56 928,10	398 423,74	0,00
0152070199	Outros	999999990	0,00	0,00	0,00	0,00	2,60	0,00	2,60	0,00
01520702	Serviços	999999990	0,00	0,00	0,00	0,00	750 731,58	17 404,48	733 327,10	0,00
0152070201	Aluguer de espaços e equipamentos	999999990	0,00	0,00	0,00	0,00	0,00	0,00	0,00	0,00
0152070203	Vistorias e ensaios	999999990	0,00	0,00	0,00	0,00	0,00	0,00	0,00	0,00
0152070206	Reparações	999999990	0,00	0,00	0,00	0,00	0,00	0,00	0,00	0,00
0152070208	Serv.sociais,recreativos,culturais e de desporto	999999990	0,00	0,00	0,00	0,00	5 387,52	30,00	5 357,52	0,00
015207020801	Serviços sociais	999999990	0,00	0,00	0,00	0,00	3 190,00	30,00	3 160,00	0,00
01520702080101	Universidade Sénior	999999990	0,00	0,00	0,00	0,00	3 190,00	30,00	3 160,00	0,00
01520702080199	Outros	999999990	0,00	0,00	0,00	0,00	0,00	0,00	0,00	0,00
015207020802	Serviços recreativos	999999990	0,00	0,00	0,00	0,00	0,00	0,00	0,00	0,00
01520702080299	Outros	999999990	0,00	0,00	0,00	0,00	0,00	0,00	0,00	0,00
015207020803	Serviços culturais	999999990	0,00	0,00	0,00	0,00	0,00	0,00	0,00	0,00
01520702080302	Cine-Teatro	999999990	0,00	0,00	0,00	0,00	0,00	0,00	0,00	0,00

Município de São Pedro do Sul

Ano: 2020

Conta	Designação	Entidade Parceira	Saldo Inicial		Movimentos do Período		Movimentos Acumulados		Saldo Final	
			Débito	Crédito	Débito	Crédito	Débito	Crédito	Débito	Crédito
01520702080399	Outros	999999990	0,00	0,00	0,00	0,00	0,00	0,00	0,00	0,00
015207020804	Serviços desportivos	999999990	0,00	0,00	0,00	0,00	2 197,52	0,00	2 197,52	0,00
0152070209	Serviços específicos das autarquias	999999990	0,00	0,00	0,00	0,00	676 973,16	11 892,87	665 080,29	0,00
015207020901	Saneamento	999999990	0,00	0,00	0,00	0,00	20,11	0,00	20,11	0,00
015207020902	Resíduos sólidos	999999990	0,00	0,00	0,00	0,00	306 603,76	895,00	305 708,76	0,00
015207020903	Transportes colectivos de pessoas e mercadorias	999999990	0,00	0,00	0,00	0,00	25 034,93	10 445,54	14 589,39	0,00
01520702090302	Transportes escolares	999999990	0,00	0,00	0,00	0,00	25 034,93	10 445,54	14 589,39	0,00
01520702090303	Transporte de pessoas e mercadorias	999999990	0,00	0,00	0,00	0,00	0,00	0,00	0,00	0,00
01520702090399	Outros	999999990	0,00	0,00	0,00	0,00	0,00	0,00	0,00	0,00
015207020904	Trabalhos por conta de particulares	999999990	0,00	0,00	0,00	0,00	25 076,11	31,11	25 045,00	0,00
015207020905	Cemitérios	999999990	0,00	0,00	0,00	0,00	2 771,48	0,00	2 771,48	0,00
015207020906	Mercados e feiras	999999990	0,00	0,00	0,00	0,00	0,00	0,00	0,00	0,00
015207020907	Parques de estacionamento	999999990	0,00	0,00	0,00	0,00	0,00	0,00	0,00	0,00
015207020999	Outros	999999990	0,00	0,00	0,00	0,00	317 466,77	521,22	316 945,55	0,00
0152070299	Outros	999999990	0,00	0,00	0,00	0,00	68 370,90	5 481,61	62 889,29	0,00
015207029902	Encargos de cobrança de receitas	999999990	0,00	0,00	0,00	0,00	0,00	0,00	0,00	0,00
015207029999	Outros	999999990	0,00	0,00	0,00	0,00	68 370,90	5 481,61	62 889,29	0,00
01520703	Rendas	999999990	0,00	0,00	0,00	0,00	2 529,60	0,00	2 529,60	0,00
0152070301	Habitações	999999990	0,00	0,00	0,00	0,00	0,00	0,00	0,00	0,00
0152070302	Edifícios	999999990	0,00	0,00	0,00	0,00	0,00	0,00	0,00	0,00
0152070399	Outras	999999990	0,00	0,00	0,00	0,00	2 529,60	0,00	2 529,60	0,00
015208	Outras receitas correntes	999999990	0,00	0,00	0,00	0,00	121 303,37	25,05	121 278,32	0,00
01520801	Outras	999999990	0,00	0,00	0,00	0,00	121 303,37	25,05	121 278,32	0,00
0152080199	Outras	999999990	0,00	0,00	0,00	0,00	121 303,37	25,05	121 278,32	0,00
015208019901	Indemniz.por deterior,roubo extravio bens patrim.	999999990	0,00	0,00	0,00	0,00	93 787,51	0,00	93 787,51	0,00
015208019902	Indem.estrag.prov.outrém viat.outr.equip.aut.local	999999990	0,00	0,00	0,00	0,00	0,00	0,00	0,00	0,00
015208019903	IVA reembolsado	999999990	0,00	0,00	0,00	0,00	0,00	0,00	0,00	0,00
015208019904	IVA Inversão da liquidação	999999990	0,00	0,00	0,00	0,00	0,00	0,00	0,00	0,00
015208019999	Diversas	999999990	0,00	0,00	0,00	0,00	27 515,86	25,05	27 490,81	0,00
015209	Venda de bens de investimento	999999990	0,00	0,00	0,00	0,00	140 048,33	0,00	140 048,33	0,00
01520901	Terrenos	999999990	0,00	0,00	0,00	0,00	128 431,13	0,00	128 431,13	0,00
0152090101	Sociedades e quase-sociedades não financeiras	999999990	0,00	0,00	0,00	0,00	125 431,13	0,00	125 431,13	0,00
0152090109	Instituições sem fins lucrativos	999999990	0,00	0,00	0,00	0,00	0,00	0,00	0,00	0,00
0152090110	Famílias	999999990	0,00	0,00	0,00	0,00	3 000,00	0,00	3 000,00	0,00
01520902	Habitações	999999990	0,00	0,00	0,00	0,00	0,00	0,00	0,00	0,00

Município de São Pedro do Sul

Ano: 2020

Conta	Designação	Entidade Parceira	Saldo Inicial		Movimentos do Período		Movimentos Acumulados		Saldo Final	
			Débito	Crédito	Débito	Crédito	Débito	Crédito	Débito	Crédito
0152090201	Sociedades e quase-sociedades não financeiras	999999990	0,00	0,00	0,00	0,00	0,00	0,00	0,00	0,00
0152090210	Famílias	999999990	0,00	0,00	0,00	0,00	0,00	0,00	0,00	0,00
01520903	Edifícios	999999990	0,00	0,00	0,00	0,00	0,00	0,00	0,00	0,00
0152090301	Sociedades e quase-sociedades não financeiras	999999990	0,00	0,00	0,00	0,00	0,00	0,00	0,00	0,00
0152090309	Instituições sem fins lucrativos	999999990	0,00	0,00	0,00	0,00	0,00	0,00	0,00	0,00
0152090310	Famílias	999999990	0,00	0,00	0,00	0,00	0,00	0,00	0,00	0,00
01520904	Outros bens de investimento	999999990	0,00	0,00	0,00	0,00	11 617,20	0,00	11 617,20	0,00
0152090401	Sociedades e quase-sociedades não financeiras	999999990	0,00	0,00	0,00	0,00	1 267,20	0,00	1 267,20	0,00
015209040101	Equipamento de transporte	999999990	0,00	0,00	0,00	0,00	0,00	0,00	0,00	0,00
015209040102	Maquinaria e equipamento	999999990	0,00	0,00	0,00	0,00	0,00	0,00	0,00	0,00
015209040103	Outros	999999990	0,00	0,00	0,00	0,00	1 267,20	0,00	1 267,20	0,00
0152090409	Instituições sem fins lucrativos	999999990	0,00	0,00	0,00	0,00	0,00	0,00	0,00	0,00
015209040901	Equipamento de transporte	999999990	0,00	0,00	0,00	0,00	0,00	0,00	0,00	0,00
015209040902	Maquinaria e equipamento	999999990	0,00	0,00	0,00	0,00	0,00	0,00	0,00	0,00
015209040903	Outros	999999990	0,00	0,00	0,00	0,00	0,00	0,00	0,00	0,00
0152090410	Famílias	999999990	0,00	0,00	0,00	0,00	10 350,00	0,00	10 350,00	0,00
015209041001	Equipamento de transporte	999999990	0,00	0,00	0,00	0,00	7 250,00	0,00	7 250,00	0,00
015209041002	Maquinaria e equipamento	999999990	0,00	0,00	0,00	0,00	0,00	0,00	0,00	0,00
015209041003	Outros	999999990	0,00	0,00	0,00	0,00	3 100,00	0,00	3 100,00	0,00
015210	Transferências de capital	999999990	0,00	0,00	0,00	0,00	4 232 887,88	0,00	4 232 887,88	0,00
01521001	Sociedades e quase-sociedades não financeiras	999999990	0,00	0,00	0,00	0,00	0,00	0,00	0,00	0,00
0152100101	Públicas	999999990	0,00	0,00	0,00	0,00	0,00	0,00	0,00	0,00
015210010102	Empresas públicas municipais e intermunicipais	999999990	0,00	0,00	0,00	0,00	0,00	0,00	0,00	0,00
015210010199	Outras	999999990	0,00	0,00	0,00	0,00	0,00	0,00	0,00	0,00
0152100102	Privadas	999999990	0,00	0,00	0,00	0,00	0,00	0,00	0,00	0,00
01521002	Sociedades financeiras	999999990	0,00	0,00	0,00	0,00	0,00	0,00	0,00	0,00
0152100201	Bancos e outras instituições financeiras	999999990	0,00	0,00	0,00	0,00	0,00	0,00	0,00	0,00
01521003	Administração central	999999990	0,00	0,00	0,00	0,00	4 102 998,61	0,00	4 102 998,61	0,00
0152100301	Estado	999999990	0,00	0,00	0,00	0,00	1 589 362,00	0,00	1 589 362,00	0,00
015210030101	Fundo de Equilibrio Financeiro	999999990	0,00	0,00	0,00	0,00	787 871,00	0,00	787 871,00	0,00
015210030104	Cooperação Técnica e Financeira	999999990	0,00	0,00	0,00	0,00	13 500,00	0,00	13 500,00	0,00
015210030105	Art. 35º, n.º3 da Lei n.º 73/2013	999999990	0,00	0,00	0,00	0,00	787 991,00	0,00	787 991,00	0,00
015210030106	Transferências de Competências - Lei n.º 50/2018	999999990	0,00	0,00	0,00	0,00	0,00	0,00	0,00	0,00
015210030199	Outras	999999990	0,00	0,00	0,00	0,00	0,00	0,00	0,00	0,00
0152100307	Estado-Particip.comunitária project.co-financiados	999999990	0,00	0,00	0,00	0,00	2 036 398,14	0,00	2 036 398,14	0,00

Município de São Pedro do Sul

Ano: 2020

Conta	Designação	Entidade Parceira	Saldo Inicial		Movimentos do Período		Movimentos Acumulados		Saldo Final	
			Débito	Crédito	Débito	Crédito	Débito	Crédito	Débito	Crédito
0152100308	Serviços e fundos autónomos	999999990	0,00	0,00	0,00	0,00	477 238,47	0,00	477 238,47	0,00
015210030801	Transferências de Competências - Lei n. 50/2018	999999990	0,00	0,00	0,00	0,00	0,00	0,00	0,00	0,00
015210030899	Outras	999999990	0,00	0,00	0,00	0,00	477 238,47	0,00	477 238,47	0,00
01521005	Administração local	999999990	0,00	0,00	0,00	0,00	129 889,27	0,00	129 889,27	0,00
0152100501	Continente	999999990	0,00	0,00	0,00	0,00	129 889,27	0,00	129 889,27	0,00
015210050101	Municípios	999999990	0,00	0,00	0,00	0,00	129 889,27	0,00	129 889,27	0,00
01521006	Segurança Social	999999990	0,00	0,00	0,00	0,00	0,00	0,00	0,00	0,00
0152100601	Sistema de solidariedade e segurança social	999999990	0,00	0,00	0,00	0,00	0,00	0,00	0,00	0,00
01521007	Instituições sem fins lucrativos	999999990	0,00	0,00	0,00	0,00	0,00	0,00	0,00	0,00
0152100701	Instituições sem fins lucrativos	999999990	0,00	0,00	0,00	0,00	0,00	0,00	0,00	0,00
01521008	Familias	999999990	0,00	0,00	0,00	0,00	0,00	0,00	0,00	0,00
0152100801	Familias	999999990	0,00	0,00	0,00	0,00	0,00	0,00	0,00	0,00
015211	Activos financeiros	999999990	0,00	0,00	0,00	0,00	0,00	0,00	0,00	0,00
01521108	Acções e outras participações	999999990	0,00	0,00	0,00	0,00	0,00	0,00	0,00	0,00
0152110801	Sociedades e quase-sociedades não financeiras	999999990	0,00	0,00	0,00	0,00	0,00	0,00	0,00	0,00
0152110802	Sociedades financeiras	999999990	0,00	0,00	0,00	0,00	0,00	0,00	0,00	0,00
01521109	Unidades de participação	999999990	0,00	0,00	0,00	0,00	0,00	0,00	0,00	0,00
0152110901	Sociedades e quase-sociedades não financeiras	999999990	0,00	0,00	0,00	0,00	0,00	0,00	0,00	0,00
0152110903	Admin.Pública-Admin.central-Estado	999999990	0,00	0,00	0,00	0,00	0,00	0,00	0,00	0,00
015212	Passivos financeiros	999999990	0,00	0,00	0,00	0,00	224 223,61	0,00	224 223,61	0,00
01521206	Empréstimos a médio e longo prazos	999999990	0,00	0,00	0,00	0,00	224 223,61	0,00	224 223,61	0,00
0152120602	Sociedades financeiras	999999990	0,00	0,00	0,00	0,00	101 229,92	0,00	101 229,92	0,00
0152120603	Admin.Pública-Admin.central-Estado	999999990	0,00	0,00	0,00	0,00	122 993,69	0,00	122 993,69	0,00
015213	Outras receitas de capital	999999990	0,00	0,00	0,00	0,00	547,40	0,00	547,40	0,00
01521301	Outras	999999990	0,00	0,00	0,00	0,00	547,40	0,00	547,40	0,00
0152130199	Outras	999999990	0,00	0,00	0,00	0,00	547,40	0,00	547,40	0,00
015215	Reposições não abatidas nos pagamentos	999999990	0,00	0,00	0,00	0,00	22,23	0,00	22,23	0,00
01521501	Reposições não abatidas nos pagamentos	999999990	0,00	0,00	0,00	0,00	22,23	0,00	22,23	0,00
0152150101	Reposições não abatidas nos pagamentos	999999990	0,00	0,00	0,00	0,00	22,23	0,00	22,23	0,00
015216	Saldo da gerência anterior	999999990	0,00	0,00	0,00	0,00	0,00	0,00	0,00	0,00
01521601	Saldo orçamental	999999990	0,00	0,00	0,00	0,00	0,00	0,00	0,00	0,00
0152160101	Na posse do serviço	999999990	0,00	0,00	0,00	0,00	0,00	0,00	0,00	0,00
0153	Liquidações recebidas	999999990	0,00	0,00	0,00	0,00	114 575,99	18 167 283,28	0,00	18 052 707,29
015301	Impostos directos	999999990	0,00	0,00	0,00	0,00	106 012,37	2 398 619,20	0,00	2 292 606,83
01530102	Outros	999999990	0,00	0,00	0,00	0,00	106 012,37	2 398 619,20	0,00	2 292 606,83

Município de São Pedro do Sul

Ano: 2020

Conta	Designação	Entidade Parceira	Saldo Inicial		Movimentos do Período		Movimentos Acumulados		Saldo Final	
			Débito	Crédito	Débito	Crédito	Débito	Crédito	Débito	Crédito
0153010202	Imposto municipal sobre imóveis	999999990	0,00	0,00	0,00	0,00	95 285,58	1 349 858,20	0,00	1 254 572,62
0153010203	Imposto único de circulação	999999990	0,00	0,00	0,00	0,00	7 851,85	375 837,46	0,00	367 985,61
0153010204	Imposto municipal sobre transm. onerosas imóveis	999999990	0,00	0,00	0,00	0,00	2 874,94	266 374,54	0,00	263 499,60
0153010205	Derrama	999999990	0,00	0,00	0,00	0,00	0,00	406 549,00	0,00	406 549,00
0153010299	Impostos directos diversos	999999990	0,00	0,00	0,00	0,00	0,00	0,00	0,00	0,00
015302	Impostos indirectos	999999990	0,00	0,00	0,00	0,00	0,00	6 721,30	0,00	6 721,30
01530202	Outros	999999990	0,00	0,00	0,00	0,00	0,00	6 721,30	0,00	6 721,30
0153020206	Impostos indirectos específicos das autarq.locais	999999990	0,00	0,00	0,00	0,00	0,00	6 721,30	0,00	6 721,30
015302020601	Mercados e feiras	999999990	0,00	0,00	0,00	0,00	0,00	0,00	0,00	0,00
015302020602	Loteamentos e obras	999999990	0,00	0,00	0,00	0,00	0,00	2 153,97	0,00	2 153,97
015302020603	Ocupação da via pública	999999990	0,00	0,00	0,00	0,00	0,00	1 488,36	0,00	1 488,36
015302020604	Canídeos	999999990	0,00	0,00	0,00	0,00	0,00	0,00	0,00	0,00
015302020605	Publicidade	999999990	0,00	0,00	0,00	0,00	0,00	1 364,57	0,00	1 364,57
015302020606	Saneamento	999999990	0,00	0,00	0,00	0,00	0,00	1 027,63	0,00	1 027,63
015302020607	Utilização da rede viária municipal	999999990	0,00	0,00	0,00	0,00	0,00	0,00	0,00	0,00
015302020699	Outros	999999990	0,00	0,00	0,00	0,00	0,00	686,77	0,00	686,77
01530202069901	Taxa municipal de direitos de passagem	999999990	0,00	0,00	0,00	0,00	0,00	683,68	0,00	683,68
01530202069902	Taxa de depósito da ficha técnica da habitação	999999990	0,00	0,00	0,00	0,00	0,00	0,00	0,00	0,00
01530202069999	Outros	999999990	0,00	0,00	0,00	0,00	0,00	3,09	0,00	3,09
015304	Taxas, multas e outras penalidades	999999990	0,00	0,00	0,00	0,00	777,87	328 616,55	0,00	327 838,68
01530401	Taxas	999999990	0,00	0,00	0,00	0,00	34,04	318 129,22	0,00	318 095,18
0153040123	Taxas específicas das autarquias locais	999999990	0,00	0,00	0,00	0,00	34,04	318 129,22	0,00	318 095,18
015304012301	Mercados e feiras	999999990	0,00	0,00	0,00	0,00	0,00	4 400,79	0,00	4 400,79
015304012302	Loteamentos e obras	999999990	0,00	0,00	0,00	0,00	0,00	76 116,13	0,00	76 116,13
015304012303	Ocupação da via pública	999999990	0,00	0,00	0,00	0,00	0,00	6 413,95	0,00	6 413,95
015304012304	Animais	999999990	0,00	0,00	0,00	0,00	0,00	0,00	0,00	0,00
015304012305	Caça e pesca	999999990	0,00	0,00	0,00	0,00	0,00	0,00	0,00	0,00
015304012306	Saneamento	999999990	0,00	0,00	0,00	0,00	34,04	190 657,49	0,00	190 623,45
01530401230601	Ligação	999999990	0,00	0,00	0,00	0,00	0,00	0,00	0,00	0,00
01530401230602	Conservação	999999990	0,00	0,00	0,00	0,00	34,04	190 657,49	0,00	190 623,45
015304012307	Arrendamento urbano	999999990	0,00	0,00	0,00	0,00	0,00	0,00	0,00	0,00
015304012308	Taxa municipal de direitos de passagem	999999990	0,00	0,00	0,00	0,00	0,00	3 694,14	0,00	3 694,14
015304012399	Outras	999999990	0,00	0,00	0,00	0,00	0,00	36 846,72	0,00	36 846,72
01530401239901	Taxa de depósito da ficha técnica da habitação	999999990	0,00	0,00	0,00	0,00	0,00	0,00	0,00	0,00
01530401239902	Taxa pela emissão do certificado de registo	999999990	0,00	0,00	0,00	0,00	0,00	0,00	0,00	0,00

Município de São Pedro do Sul

Ano: 2020

Conta	Designação	Entidade Parceira	Saldo Inicial		Movimentos do Período		Movimentos Acumulados		Saldo Final	
			Débito	Crédito	Débito	Crédito	Débito	Crédito	Débito	Crédito
01530401239906	Publicidade	999999990	0,00	0,00	0,00	0,00	0,00	32,60	0,00	32,60
01530401239907	Utilização da rede viária municipal	999999990	0,00	0,00	0,00	0,00	0,00	0,00	0,00	0,00
01530401239909	Cemitérios	999999990	0,00	0,00	0,00	0,00	0,00	34 903,16	0,00	34 903,16
01530401239999	Outras	999999990	0,00	0,00	0,00	0,00	0,00	1 910,96	0,00	1 910,96
01530402	Multas e outras penalidades	999999990	0,00	0,00	0,00	0,00	743,83	10 487,33	0,00	9 743,50
0153040201	Juros de mora	999999990	0,00	0,00	0,00	0,00	724,66	5 464,80	0,00	4 740,14
0153040202	Juros compensatórios	999999990	0,00	0,00	0,00	0,00	19,17	2 400,56	0,00	2 381,39
0153040204	Coimas e penalidades por contra-ordenações	999999990	0,00	0,00	0,00	0,00	0,00	1 472,52	0,00	1 472,52
0153040299	Multas e penalidades diversas	999999990	0,00	0,00	0,00	0,00	0,00	1 149,45	0,00	1 149,45
015305	Rendimentos da propriedade	999999990	0,00	0,00	0,00	0,00	0,00	1 364 406,95	0,00	1 364 406,95
01530502	Juros-Sociedades financeiras	999999990	0,00	0,00	0,00	0,00	0,00	0,00	0,00	0,00
0153050201	Bancos e outras instituições financeiras	999999990	0,00	0,00	0,00	0,00	0,00	0,00	0,00	0,00
01530503	Juros-Administrações Públicas	999999990	0,00	0,00	0,00	0,00	0,00	0,00	0,00	0,00
0153050301	Administração central-Estado	999999990	0,00	0,00	0,00	0,00	0,00	0,00	0,00	0,00
0153050304	Administração local-Continente	999999990	0,00	0,00	0,00	0,00	0,00	0,00	0,00	0,00
01530505	Juros-Famílias	999999990	0,00	0,00	0,00	0,00	0,00	0,00	0,00	0,00
01530507	Dividend.partic.lucros socied.quase-soc.nãofinanc.	999999990	0,00	0,00	0,00	0,00	0,00	0,00	0,00	0,00
0153050703	Empresas privadas	999999990	0,00	0,00	0,00	0,00	0,00	0,00	0,00	0,00
0153050799	Outras	999999990	0,00	0,00	0,00	0,00	0,00	0,00	0,00	0,00
01530509	Participações nos lucros de administ. públicas	999999990	0,00	0,00	0,00	0,00	0,00	0,00	0,00	0,00
0153050999	Outras	999999990	0,00	0,00	0,00	0,00	0,00	0,00	0,00	0,00
01530510	Rendas	999999990	0,00	0,00	0,00	0,00	0,00	1 364 406,95	0,00	1 364 406,95
0153051099	Outros	999999990	0,00	0,00	0,00	0,00	0,00	1 364 406,95	0,00	1 364 406,95
015305109901	Rede de energia eléctrica	999999990	0,00	0,00	0,00	0,00	0,00	641 079,89	0,00	641 079,89
015305109902	Parques eólicos	999999990	0,00	0,00	0,00	0,00	0,00	698 787,57	0,00	698 787,57
015305109903	Actividade termal	999999990	0,00	0,00	0,00	0,00	0,00	24 539,49	0,00	24 539,49
015305109999	Outros	999999990	0,00	0,00	0,00	0,00	0,00	0,00	0,00	0,00
01530511	Activos incorpóreos	999999990	0,00	0,00	0,00	0,00	0,00	0,00	0,00	0,00
015306	Transferências correntes	999999990	0,00	0,00	0,00	0,00	0,00	8 223 964,73	0,00	8 223 964,73
01530601	Sociedades e quase-sociedades não financeiras	999999990	0,00	0,00	0,00	0,00	0,00	952,20	0,00	952,20
0153060101	Públicas	999999990	0,00	0,00	0,00	0,00	0,00	401,40	0,00	401,40
015306010102	Empresas públicas municipais e intermunicipais	999999990	0,00	0,00	0,00	0,00	0,00	0,00	0,00	0,00
015306010199	Outras	999999990	0,00	0,00	0,00	0,00	0,00	401,40	0,00	401,40
0153060102	Privadas	999999990	0,00	0,00	0,00	0,00	0,00	550,80	0,00	550,80
01530602	Sociedades financeiras	999999990	0,00	0,00	0,00	0,00	0,00	0,00	0,00	0,00

Município de São Pedro do Sul

Ano: 2020

Conta	Designação	Entidade Parceira	Saldo Inicial		Movimentos do Período		Movimentos Acumulados		Saldo Final	
			Débito	Crédito	Débito	Crédito	Débito	Crédito	Débito	Crédito
0153060201	Bancos e outras instituições financeiras	999999990	0,00	0,00	0,00	0,00	0,00	0,00	0,00	0,00
01530603	Administração central	999999990	0,00	0,00	0,00	0,00	0,00	8 223 012,53	0,00	8 223 012,53
0153060301	Estado	999999990	0,00	0,00	0,00	0,00	0,00	8 060 238,12	0,00	8 060 238,12
015306030101	Fundo de Equilibrio Financeiro	999999990	0,00	0,00	0,00	0,00	0,00	7 091 232,18	0,00	7 091 232,18
015306030102	Fundo Social Municipal	999999990	0,00	0,00	0,00	0,00	0,00	409 961,00	0,00	409 961,00
015306030103	Participação fixa no IRS	999999990	0,00	0,00	0,00	0,00	0,00	324 183,00	0,00	324 183,00
015306030106	Transferências de Competências - Lei n.º 50/2018	999999990	0,00	0,00	0,00	0,00	0,00	0,00	0,00	0,00
015306030107	Particiapção no IVA-art. 26º-A da Lei n.º 73/2013	999999990	0,00	0,00	0,00	0,00	0,00	102 581,76	0,00	102 581,76
015306030199	Outras	999999990	0,00	0,00	0,00	0,00	0,00	132 280,18	0,00	132 280,18
0153060306	Estado-Particip.comunit.projectos co-financiados	999999990	0,00	0,00	0,00	0,00	0,00	64 978,04	0,00	64 978,04
0153060307	Serviços e fundos autónomos	999999990	0,00	0,00	0,00	0,00	0,00	97 796,37	0,00	97 796,37
015306030701	Transferências de Competências - Lei n.º 50/2018	999999990	0,00	0,00	0,00	0,00	0,00	1 718,46	0,00	1 718,46
015306030799	Outras	999999990	0,00	0,00	0,00	0,00	0,00	96 077,91	0,00	96 077,91
0153060309	Serv.fund.autón.-Subsist.prot.famíl.polít.act.EFP	999999990	0,00	0,00	0,00	0,00	0,00	0,00	0,00	0,00
01530605	Administração local	999999990	0,00	0,00	0,00	0,00	0,00	0,00	0,00	0,00
0153060501	Continente	999999990	0,00	0,00	0,00	0,00	0,00	0,00	0,00	0,00
015306050101	Municípios	999999990	0,00	0,00	0,00	0,00	0,00	0,00	0,00	0,00
01530606	Segurança social	999999990	0,00	0,00	0,00	0,00	0,00	0,00	0,00	0,00
0153060601	Sistemas de solidariedade e segurança social	999999990	0,00	0,00	0,00	0,00	0,00	0,00	0,00	0,00
01530607	Instituições sem fins lucrativos	999999990	0,00	0,00	0,00	0,00	0,00	0,00	0,00	0,00
0153060701	Instituições sem fins lucrativos	999999990	0,00	0,00	0,00	0,00	0,00	0,00	0,00	0,00
01530608	Famílias	999999990	0,00	0,00	0,00	0,00	0,00	0,00	0,00	0,00
0153060801	Famílias	999999990	0,00	0,00	0,00	0,00	0,00	0,00	0,00	0,00
015307	Venda de bens e serviços correntes	999999990	0,00	0,00	0,00	0,00	704,39	1 105 672,55	0,00	1 104 968,16
01530701	Venda de bens	999999990	0,00	0,00	0,00	0,00	351,77	384 370,74	0,00	384 018,97
0153070101	Material de escritório	999999990	0,00	0,00	0,00	0,00	0,00	0,00	0,00	0,00
0153070102	Livros e documentação técnica	999999990	0,00	0,00	0,00	0,00	0,00	72,22	0,00	72,22
0153070103	Publicações e impressos	999999990	0,00	0,00	0,00	0,00	0,00	0,00	0,00	0,00
0153070110	Desperdícios, resíduos e refugos	999999990	0,00	0,00	0,00	0,00	0,00	0,00	0,00	0,00
015307011099	Outros	999999990	0,00	0,00	0,00	0,00	0,00	0,00	0,00	0,00
0153070111	Produtos acabados e intermédios	999999990	0,00	0,00	0,00	0,00	351,77	384 295,92	0,00	383 944,15
015307011102	Água	999999990	0,00	0,00	0,00	0,00	351,77	384 295,92	0,00	383 944,15
0153070199	Outros	999999990	0,00	0,00	0,00	0,00	0,00	2,60	0,00	2,60
01530702	Serviços	999999990	0,00	0,00	0,00	0,00	352,62	718 772,21	0,00	718 419,59
0153070201	Aluguer de espaços e equipamentos	999999990	0,00	0,00	0,00	0,00	0,00	0,00	0,00	0,00

Município de São Pedro do Sul

Ano: 2020

Conta	Designação	Entidade Parceira	Saldo Inicial		Movimentos do Período		Movimentos Acumulados		Saldo Final	
			Débito	Crédito	Débito	Crédito	Débito	Crédito	Débito	Crédito
0153070203	Vistorias e ensaios	999999990	0,00	0,00	0,00	0,00	0,00	0,00	0,00	0,00
0153070206	Reparações	999999990	0,00	0,00	0,00	0,00	0,00	0,00	0,00	0,00
0153070208	Serv.sociais,recreativos,culturais e de desporto	999999990	0,00	0,00	0,00	0,00	0,00	5 206,82	0,00	5 206,82
015307020801	Serviços sociais	999999990	0,00	0,00	0,00	0,00	0,00	2 940,00	0,00	2 940,00
01530702080101	Universidade Sénior	999999990	0,00	0,00	0,00	0,00	0,00	2 940,00	0,00	2 940,00
01530702080199	Outros	999999990	0,00	0,00	0,00	0,00	0,00	0,00	0,00	0,00
015307020802	Serviços recreativos	999999990	0,00	0,00	0,00	0,00	0,00	0,00	0,00	0,00
01530702080299	Outros	999999990	0,00	0,00	0,00	0,00	0,00	0,00	0,00	0,00
015307020803	Serviços culturais	999999990	0,00	0,00	0,00	0,00	0,00	0,00	0,00	0,00
01530702080302	Cine-Teatro	999999990	0,00	0,00	0,00	0,00	0,00	0,00	0,00	0,00
01530702080399	Outros	999999990	0,00	0,00	0,00	0,00	0,00	0,00	0,00	0,00
015307020804	Serviços desportivos	999999990	0,00	0,00	0,00	0,00	0,00	2 266,82	0,00	2 266,82
0153070209	Serviços específicos das autarquias	999999990	0,00	0,00	0,00	0,00	201,75	655 387,16	0,00	655 185,41
015307020901	Saneamento	999999990	0,00	0,00	0,00	0,00	0,00	20,11	0,00	20,11
015307020902	Resíduos sólidos	999999990	0,00	0,00	0,00	0,00	97,37	303 586,11	0,00	303 488,74
015307020903	Transportes colectivos de pessoas e mercadorias	999999990	0,00	0,00	0,00	0,00	0,00	14 452,59	0,00	14 452,59
01530702090302	Transportes escolares	999999990	0,00	0,00	0,00	0,00	0,00	14 452,59	0,00	14 452,59
01530702090303	Transporte de pessoas e mercadorias	999999990	0,00	0,00	0,00	0,00	0,00	0,00	0,00	0,00
01530702090399	Outros	999999990	0,00	0,00	0,00	0,00	0,00	0,00	0,00	0,00
015307020904	Trabalhos por conta de particulares	999999990	0,00	0,00	0,00	0,00	46,34	22 639,32	0,00	22 592,98
015307020905	Cemitérios	999999990	0,00	0,00	0,00	0,00	0,00	2 771,48	0,00	2 771,48
015307020906	Mercados e feiras	999999990	0,00	0,00	0,00	0,00	0,00	0,00	0,00	0,00
015307020907	Parques de estacionamento	999999990	0,00	0,00	0,00	0,00	0,00	0,00	0,00	0,00
015307020999	Outros	999999990	0,00	0,00	0,00	0,00	58,04	311 917,55	0,00	311 859,51
0153070299	Outros	999999990	0,00	0,00	0,00	0,00	150,87	58 178,23	0,00	58 027,36
015307029902	Encargos de cobrança de receitas	999999990	0,00	0,00	0,00	0,00	0,00	0,00	0,00	0,00
015307029999	Outros	999999990	0,00	0,00	0,00	0,00	150,87	58 178,23	0,00	58 027,36
01530703	Rendas	999999990	0,00	0,00	0,00	0,00	0,00	2 529,60	0,00	2 529,60
0153070301	Habitações	999999990	0,00	0,00	0,00	0,00	0,00	0,00	0,00	0,00
0153070302	Edifícios	999999990	0,00	0,00	0,00	0,00	0,00	0,00	0,00	0,00
0153070399	Outras	999999990	0,00	0,00	0,00	0,00	0,00	2 529,60	0,00	2 529,60
015308	Outras receitas correntes	999999990	0,00	0,00	0,00	0,00	0,00	118 480,41	0,00	118 480,41
01530801	Outras	999999990	0,00	0,00	0,00	0,00	0,00	118 480,41	0,00	118 480,41
0153080199	Outras	999999990	0,00	0,00	0,00	0,00	0,00	118 480,41	0,00	118 480,41
015308019901	Indemniz.por deterior,roubo extravio bens patrim.	999999990	0,00	0,00	0,00	0,00	0,00	93 787,51	0,00	93 787,51

Município de São Pedro do Sul

Ano: 2020

Conta	Designação	Entidade Parceira	Saldo Inicial		Movimentos do Período		Movimentos Acumulados		Saldo Final	
			Débito	Crédito	Débito	Crédito	Débito	Crédito	Débito	Crédito
015308019902	Indem.estrag.prov.outrém viat.outr.equip.aut.local	999999990	0,00	0,00	0,00	0,00	0,00	0,00	0,00	0,00
015308019903	IVA reembolsado	999999990	0,00	0,00	0,00	0,00	0,00	0,00	0,00	0,00
015308019904	IVA Inversão da liquidação	999999990	0,00	0,00	0,00	0,00	0,00	0,00	0,00	0,00
015308019999	Diversas	999999990	0,00	0,00	0,00	0,00	0,00	24 692,90	0,00	24 692,90
015309	Venda de bens de investimento	999999990	0,00	0,00	0,00	0,00	4 500,00	135 090,76	0,00	130 590,76
01530901	Terrenos	999999990	0,00	0,00	0,00	0,00	4 500,00	123 473,56	0,00	118 973,56
0153090101	Sociedades e quase-sociedades não financeiras	999999990	0,00	0,00	0,00	0,00	0,00	120 473,56	0,00	120 473,56
0153090109	Instituições sem fins lucrativos	999999990	0,00	0,00	0,00	0,00	0,00	0,00	0,00	0,00
0153090110	Famílias	999999990	0,00	0,00	0,00	0,00	4 500,00	3 000,00	1 500,00	0,00
01530902	Habitações	999999990	0,00	0,00	0,00	0,00	0,00	0,00	0,00	0,00
0153090201	Sociedades e quase-sociedades não financeiras	999999990	0,00	0,00	0,00	0,00	0,00	0,00	0,00	0,00
0153090210	Famílias	999999990	0,00	0,00	0,00	0,00	0,00	0,00	0,00	0,00
01530903	Edifícios	999999990	0,00	0,00	0,00	0,00	0,00	0,00	0,00	0,00
0153090301	Sociedades e quase-sociedades não financeiras	999999990	0,00	0,00	0,00	0,00	0,00	0,00	0,00	0,00
0153090309	Instituições sem fins lucrativos	999999990	0,00	0,00	0,00	0,00	0,00	0,00	0,00	0,00
0153090310	Famílias	999999990	0,00	0,00	0,00	0,00	0,00	0,00	0,00	0,00
01530904	Outros bens de investimento	999999990	0,00	0,00	0,00	0,00	0,00	11 617,20	0,00	11 617,20
0153090401	Sociedades e quase-sociedades não financeiras	999999990	0,00	0,00	0,00	0,00	0,00	1 267,20	0,00	1 267,20
015309040101	Equipamento de transporte	999999990	0,00	0,00	0,00	0,00	0,00	0,00	0,00	0,00
015309040102	Maquinaria e equipamento	999999990	0,00	0,00	0,00	0,00	0,00	0,00	0,00	0,00
015309040103	Outros	999999990	0,00	0,00	0,00	0,00	0,00	1 267,20	0,00	1 267,20
0153090409	Instituições sem fins lucrativos	999999990	0,00	0,00	0,00	0,00	0,00	0,00	0,00	0,00
015309040901	Equipamento de transporte	999999990	0,00	0,00	0,00	0,00	0,00	0,00	0,00	0,00
015309040902	Maquinaria e equipamento	999999990	0,00	0,00	0,00	0,00	0,00	0,00	0,00	0,00
015309040903	Outros	999999990	0,00	0,00	0,00	0,00	0,00	0,00	0,00	0,00
0153090410	Famílias	999999990	0,00	0,00	0,00	0,00	0,00	10 350,00	0,00	10 350,00
015309041001	Equipamento de transporte	999999990	0,00	0,00	0,00	0,00	0,00	7 250,00	0,00	7 250,00
015309041002	Maquinaria e equipamento	999999990	0,00	0,00	0,00	0,00	0,00	0,00	0,00	0,00
015309041003	Outros	999999990	0,00	0,00	0,00	0,00	0,00	3 100,00	0,00	3 100,00
015310	Transferências de capital	999999990	0,00	0,00	0,00	0,00	2 559,13	4 261 464,99	0,00	4 258 905,86
01531001	Sociedades e quase-sociedades não financeiras	999999990	0,00	0,00	0,00	0,00	0,00	0,00	0,00	0,00
0153100101	Públicas	999999990	0,00	0,00	0,00	0,00	0,00	0,00	0,00	0,00
015310010102	Empresas públicas municipais e intermunicipais	999999990	0,00	0,00	0,00	0,00	0,00	0,00	0,00	0,00
015310010199	Outras	999999990	0,00	0,00	0,00	0,00	0,00	0,00	0,00	0,00
0153100102	Privadas	999999990	0,00	0,00	0,00	0,00	0,00	0,00	0,00	0,00

Município de São Pedro do Sul

Ano: 2020

Conta	Designação	Entidade Parceira	Saldo Inicial		Movimentos do Período		Movimentos Acumulados		Saldo Final	
			Débito	Crédito	Débito	Crédito	Débito	Crédito	Débito	Crédito
01531002	Sociedades financeiras	999999990	0,00	0,00	0,00	0,00	0,00	0,00	0,00	0,00
0153100201	Bancos e outras instituições financeiras	999999990	0,00	0,00	0,00	0,00	0,00	0,00	0,00	0,00
01531003	Administração central	999999990	0,00	0,00	0,00	0,00	2 559,13	4 131 575,72	0,00	4 129 016,59
0153100301	Estado	999999990	0,00	0,00	0,00	0,00	0,00	1 617 939,11	0,00	1 617 939,11
015310030101	Fundo de Equilibrio Financeiro	999999990	0,00	0,00	0,00	0,00	0,00	787 871,00	0,00	787 871,00
015310030104	Cooperação Técnica e Financeira	999999990	0,00	0,00	0,00	0,00	0,00	13 500,00	0,00	13 500,00
015310030105	Art. 35º, n.º3 da Lei n.º 73/2013	999999990	0,00	0,00	0,00	0,00	0,00	787 991,00	0,00	787 991,00
015310030106	Transferências de Competências - Lei n.º 50/2018	999999990	0,00	0,00	0,00	0,00	0,00	0,00	0,00	0,00
015310030199	Outras	999999990	0,00	0,00	0,00	0,00	0,00	28 577,11	0,00	28 577,11
0153100307	Estado-Particip.comunitária project.co-financiados	999999990	0,00	0,00	0,00	0,00	2 559,13	2 036 398,14	0,00	2 033 839,01
0153100308	Serviços e fundos autónomos	999999990	0,00	0,00	0,00	0,00	0,00	477 238,47	0,00	477 238,47
015310030801	Transferências de Competências - Lei n. 50/2018	999999990	0,00	0,00	0,00	0,00	0,00	0,00	0,00	0,00
015310030899	Outras	999999990	0,00	0,00	0,00	0,00	0,00	477 238,47	0,00	477 238,47
01531005	Administração local	999999990	0,00	0,00	0,00	0,00	0,00	129 889,27	0,00	129 889,27
0153100501	Continente	999999990	0,00	0,00	0,00	0,00	0,00	129 889,27	0,00	129 889,27
015310050101	Municípios	999999990	0,00	0,00	0,00	0,00	0,00	129 889,27	0,00	129 889,27
01531006	Segurança Social	999999990	0,00	0,00	0,00	0,00	0,00	0,00	0,00	0,00
0153100601	Sistema de solidariedade e segurança social	999999990	0,00	0,00	0,00	0,00	0,00	0,00	0,00	0,00
01531007	Instituições sem fins lucrativos	999999990	0,00	0,00	0,00	0,00	0,00	0,00	0,00	0,00
0153100701	Instituições sem fins lucrativos	999999990	0,00	0,00	0,00	0,00	0,00	0,00	0,00	0,00
01531008	Familias	999999990	0,00	0,00	0,00	0,00	0,00	0,00	0,00	0,00
0153100801	Familias	999999990	0,00	0,00	0,00	0,00	0,00	0,00	0,00	0,00
015311	Activos financeiros	999999990	0,00	0,00	0,00	0,00	0,00	0,00	0,00	0,00
01531108	Acções e outras participações	999999990	0,00	0,00	0,00	0,00	0,00	0,00	0,00	0,00
0153110801	Sociedades e quase-sociedades não financeiras	999999990	0,00	0,00	0,00	0,00	0,00	0,00	0,00	0,00
0153110802	Sociedades financeiras	999999990	0,00	0,00	0,00	0,00	0,00	0,00	0,00	0,00
01531109	Unidades de participação	999999990	0,00	0,00	0,00	0,00	0,00	0,00	0,00	0,00
0153110901	Sociedades e quase-sociedades não financeiras	999999990	0,00	0,00	0,00	0,00	0,00	0,00	0,00	0,00
0153110903	Admin.Pública-Admin.central-Estado	999999990	0,00	0,00	0,00	0,00	0,00	0,00	0,00	0,00
015312	Passivos financeiros	999999990	0,00	0,00	0,00	0,00	0,00	224 223,61	0,00	224 223,61
01531206	Empréstimos a médio e longo prazos	999999990	0,00	0,00	0,00	0,00	0,00	224 223,61	0,00	224 223,61
0153120602	Sociedades financeiras	999999990	0,00	0,00	0,00	0,00	0,00	101 229,92	0,00	101 229,92
0153120603	Admin.Pública-Admin.central-Estado	999999990	0,00	0,00	0,00	0,00	0,00	122 993,69	0,00	122 993,69
015313	Outras receitas de capital	999999990	0,00	0,00	0,00	0,00	0,00	0,00	0,00	0,00
01531301	Outras	999999990	0,00	0,00	0,00	0,00	0,00	0,00	0,00	0,00

Município de São Pedro do Sul

Ano: 2020

Conta	Designação	Entidade Parceira	Saldo Inicial		Movimentos do Período		Movimentos Acumulados		Saldo Final	
			Débito	Crédito	Débito	Crédito	Débito	Crédito	Débito	Crédito
0153130199	Outras	999999990	0,00	0,00	0,00	0,00	0,00	0,00	0,00	0,00
015315	Reposições não abatidas nos pagamentos	999999990	0,00	0,00	0,00	0,00	22,23	22,23	0,00	0,00
01531501	Reposições não abatidas nos pagamentos	999999990	0,00	0,00	0,00	0,00	22,23	22,23	0,00	0,00
0153150101	Reposições não abatidas nos pagamentos	999999990	0,00	0,00	0,00	0,00	22,23	22,23	0,00	0,00
015316	Saldo da gerência anterior	999999990	0,00	0,00	0,00	0,00	0,00	0,00	0,00	0,00
01531601	Saldo orçamental	999999990	0,00	0,00	0,00	0,00	0,00	0,00	0,00	0,00
0153160101	Na posse do serviço	999999990	0,00	0,00	0,00	0,00	0,00	0,00	0,00	0,00
0154	Liquidações a transitar	999999990	0,00	0,00	0,00	0,00	0,00	0,00	0,00	0,00
015401	Impostos directos	999999990	0,00	0,00	0,00	0,00	0,00	0,00	0,00	0,00
01540102	Outros	999999990	0,00	0,00	0,00	0,00	0,00	0,00	0,00	0,00
0154010202	Imposto municipal sobre imóveis	999999990	0,00	0,00	0,00	0,00	0,00	0,00	0,00	0,00
0154010203	Imposto único de circulação	999999990	0,00	0,00	0,00	0,00	0,00	0,00	0,00	0,00
0154010204	Imposto municipal sobre transm. onerosas imóveis	999999990	0,00	0,00	0,00	0,00	0,00	0,00	0,00	0,00
015402	Impostos indirectos	999999990	0,00	0,00	0,00	0,00	0,00	0,00	0,00	0,00
01540202	Outros	999999990	0,00	0,00	0,00	0,00	0,00	0,00	0,00	0,00
0154020206	Impostos indirectos específicos das autarq.locais	999999990	0,00	0,00	0,00	0,00	0,00	0,00	0,00	0,00
015402020602	Loteamentos e obras	999999990	0,00	0,00	0,00	0,00	0,00	0,00	0,00	0,00
015402020603	Ocupação da via pública	999999990	0,00	0,00	0,00	0,00	0,00	0,00	0,00	0,00
015402020605	Publicidade	999999990	0,00	0,00	0,00	0,00	0,00	0,00	0,00	0,00
015402020606	Saneamento	999999990	0,00	0,00	0,00	0,00	0,00	0,00	0,00	0,00
015402020699	Outros	999999990	0,00	0,00	0,00	0,00	0,00	0,00	0,00	0,00
01540202069999	Outros	999999990	0,00	0,00	0,00	0,00	0,00	0,00	0,00	0,00
015404	Taxas, multas e outras penalidades	999999990	0,00	0,00	0,00	0,00	0,00	0,00	0,00	0,00
01540401	Taxas	999999990	0,00	0,00	0,00	0,00	0,00	0,00	0,00	0,00
0154040123	Taxas específicas das autarquias locais	999999990	0,00	0,00	0,00	0,00	0,00	0,00	0,00	0,00
015404012302	Loteamentos e obras	999999990	0,00	0,00	0,00	0,00	0,00	0,00	0,00	0,00
015404012306	Saneamento	999999990	0,00	0,00	0,00	0,00	0,00	0,00	0,00	0,00
01540401230602	Conservação	999999990	0,00	0,00	0,00	0,00	0,00	0,00	0,00	0,00
015404012399	Outras	999999990	0,00	0,00	0,00	0,00	0,00	0,00	0,00	0,00
01540401239999	Outras	999999990	0,00	0,00	0,00	0,00	0,00	0,00	0,00	0,00
01540402	Multas e outras penalidades	999999990	0,00	0,00	0,00	0,00	0,00	0,00	0,00	0,00
0154040201	Juros de mora	999999990	0,00	0,00	0,00	0,00	0,00	0,00	0,00	0,00
0154040202	Juros compensatórios	999999990	0,00	0,00	0,00	0,00	0,00	0,00	0,00	0,00
0154040299	Multas e penalidades diversas	999999990	0,00	0,00	0,00	0,00	0,00	0,00	0,00	0,00
015405	Rendimentos da propriedade	999999990	0,00	0,00	0,00	0,00	0,00	0,00	0,00	0,00

Município de São Pedro do Sul

Ano: 2020

Conta	Designação	Entidade Parceira	Saldo Inicial		Movimentos do Período		Movimentos Acumulados		Saldo Final	
			Débito	Crédito	Débito	Crédito	Débito	Crédito	Débito	Crédito
01540510	Rendas	999999990	0,00	0,00	0,00	0,00	0,00	0,00	0,00	0,00
0154051099	Outros	999999990	0,00	0,00	0,00	0,00	0,00	0,00	0,00	0,00
015405109903	Actividade termal	999999990	0,00	0,00	0,00	0,00	0,00	0,00	0,00	0,00
015407	Venda de bens e serviços correntes	999999990	0,00	0,00	0,00	0,00	0,00	0,00	0,00	0,00
01540701	Venda de bens	999999990	0,00	0,00	0,00	0,00	0,00	0,00	0,00	0,00
0154070111	Produtos acabados e intermédios	999999990	0,00	0,00	0,00	0,00	0,00	0,00	0,00	0,00
015407011102	Água	999999990	0,00	0,00	0,00	0,00	0,00	0,00	0,00	0,00
01540702	Serviços	999999990	0,00	0,00	0,00	0,00	0,00	0,00	0,00	0,00
0154070201	Aluguer de espaços e equipamentos	999999990	0,00	0,00	0,00	0,00	0,00	0,00	0,00	0,00
0154070208	Serv.sociais,recreativos,culturais e de desporto	999999990	0,00	0,00	0,00	0,00	0,00	0,00	0,00	0,00
015407020801	Serviços sociais	999999990	0,00	0,00	0,00	0,00	0,00	0,00	0,00	0,00
01540702080101	Universidade Sénior	999999990	0,00	0,00	0,00	0,00	0,00	0,00	0,00	0,00
015407020804	Serviços desportivos	999999990	0,00	0,00	0,00	0,00	0,00	0,00	0,00	0,00
0154070209	Serviços específicos das autarquias	999999990	0,00	0,00	0,00	0,00	0,00	0,00	0,00	0,00
015407020902	Resíduos sólidos	999999990	0,00	0,00	0,00	0,00	0,00	0,00	0,00	0,00
015407020903	Transportes colectivos de pessoas e mercadorias	999999990	0,00	0,00	0,00	0,00	0,00	0,00	0,00	0,00
01540702090302	Transportes escolares	999999990	0,00	0,00	0,00	0,00	0,00	0,00	0,00	0,00
015407020904	Trabalhos por conta de particulares	999999990	0,00	0,00	0,00	0,00	0,00	0,00	0,00	0,00
015407020905	Cemitérios	999999990	0,00	0,00	0,00	0,00	0,00	0,00	0,00	0,00
015407020999	Outros	999999990	0,00	0,00	0,00	0,00	0,00	0,00	0,00	0,00
0154070299	Outros	999999990	0,00	0,00	0,00	0,00	0,00	0,00	0,00	0,00
015407029999	Outros	999999990	0,00	0,00	0,00	0,00	0,00	0,00	0,00	0,00
01540703	Rendas	999999990	0,00	0,00	0,00	0,00	0,00	0,00	0,00	0,00
0154070399	Outras	999999990	0,00	0,00	0,00	0,00	0,00	0,00	0,00	0,00
015408	Outras receitas correntes	999999990	0,00	0,00	0,00	0,00	0,00	0,00	0,00	0,00
01540801	Outras	999999990	0,00	0,00	0,00	0,00	0,00	0,00	0,00	0,00
0154080199	Outras	999999990	0,00	0,00	0,00	0,00	0,00	0,00	0,00	0,00
015408019999	Diversas	999999990	0,00	0,00	0,00	0,00	0,00	0,00	0,00	0,00
015409	Venda de bens de investimento	999999990	0,00	0,00	0,00	0,00	0,00	0,00	0,00	0,00
01540901	Terrenos	999999990	0,00	0,00	0,00	0,00	0,00	0,00	0,00	0,00
0154090101	Sociedades e quase-sociedades não financeiras	999999990	0,00	0,00	0,00	0,00	0,00	0,00	0,00	0,00
0154090110	Famílias	999999990	0,00	0,00	0,00	0,00	0,00	0,00	0,00	0,00
015410	Transferências de capital	999999990	0,00	0,00	0,00	0,00	0,00	0,00	0,00	0,00
01541003	Administração central	999999990	0,00	0,00	0,00	0,00	0,00	0,00	0,00	0,00
0154100307	Estado-Particip.comunitária project.co-financiados	999999990	0,00	0,00	0,00	0,00	0,00	0,00	0,00	0,00

Município de São Pedro do Sul

Ano: 2020

Conta	Designação	Entidade Parceira	Saldo Inicial		Movimentos do Período		Movimentos Acumulados		Saldo Final	
			Débito	Crédito	Débito	Crédito	Débito	Crédito	Débito	Crédito
015413	Outras receitas de capital	999999990	0,00	0,00	0,00	0,00	0,00	0,00	0,00	0,00
01541301	Outras	999999990	0,00	0,00	0,00	0,00	0,00	0,00	0,00	0,00
0154130199	Outras	999999990	0,00	0,00	0,00	0,00	0,00	0,00	0,00	0,00
015415	Reposições não abatidas nos pagamentos	999999990	0,00	0,00	0,00	0,00	0,00	0,00	0,00	0,00
01541501	Reposições não abatidas nos pagamentos	999999990	0,00	0,00	0,00	0,00	0,00	0,00	0,00	0,00
0154150101	Reposições não abatidas nos pagamentos	999999990	0,00	0,00	0,00	0,00	0,00	0,00	0,00	0,00
016	Liquidações anuladas	999999990	0,00	0,00	0,00	0,00	88 750,98	88 750,98	0,00	0,00
0161	Liquidações transitadas anuladas	999999990	0,00	0,00	0,00	0,00	2 093,23	0,00	2 093,23	0,00
016101	Impostos directos	999999990	0,00	0,00	0,00	0,00	0,00	0,00	0,00	0,00
01610102	Outros	999999990	0,00	0,00	0,00	0,00	0,00	0,00	0,00	0,00
0161010202	Imposto municipal sobre imóveis	999999990	0,00	0,00	0,00	0,00	0,00	0,00	0,00	0,00
0161010203	Imposto único de circulação	999999990	0,00	0,00	0,00	0,00	0,00	0,00	0,00	0,00
0161010204	Imposto municipal sobre transm. onerosas imóveis	999999990	0,00	0,00	0,00	0,00	0,00	0,00	0,00	0,00
0161010205	Derrama	999999990	0,00	0,00	0,00	0,00	0,00	0,00	0,00	0,00
0161010299	Impostos directos diversos	999999990	0,00	0,00	0,00	0,00	0,00	0,00	0,00	0,00
016102	Impostos indirectos	999999990	0,00	0,00	0,00	0,00	0,00	0,00	0,00	0,00
01610202	Outros	999999990	0,00	0,00	0,00	0,00	0,00	0,00	0,00	0,00
0161020206	Impostos indirectos específicos das autarq.locais	999999990	0,00	0,00	0,00	0,00	0,00	0,00	0,00	0,00
016102020601	Mercados e feiras	999999990	0,00	0,00	0,00	0,00	0,00	0,00	0,00	0,00
016102020602	Loteamentos e obras	999999990	0,00	0,00	0,00	0,00	0,00	0,00	0,00	0,00
016102020603	Ocupação da via pública	999999990	0,00	0,00	0,00	0,00	0,00	0,00	0,00	0,00
016102020604	Canídeos	999999990	0,00	0,00	0,00	0,00	0,00	0,00	0,00	0,00
016102020605	Publicidade	999999990	0,00	0,00	0,00	0,00	0,00	0,00	0,00	0,00
016102020606	Saneamento	999999990	0,00	0,00	0,00	0,00	0,00	0,00	0,00	0,00
016102020607	Utilização da rede viária municipal	999999990	0,00	0,00	0,00	0,00	0,00	0,00	0,00	0,00
016102020699	Outros	999999990	0,00	0,00	0,00	0,00	0,00	0,00	0,00	0,00
01610202069901	Taxa municipal de direitos de passagem	999999990	0,00	0,00	0,00	0,00	0,00	0,00	0,00	0,00
01610202069902	Taxa de depósito da ficha técnica da habitação	999999990	0,00	0,00	0,00	0,00	0,00	0,00	0,00	0,00
01610202069999	Outros	999999990	0,00	0,00	0,00	0,00	0,00	0,00	0,00	0,00
016104	Taxas, multas e outras penalidades	999999990	0,00	0,00	0,00	0,00	21,53	0,00	21,53	0,00
01610401	Taxas	999999990	0,00	0,00	0,00	0,00	21,53	0,00	21,53	0,00
0161040123	Taxas específicas das autarquias locais	999999990	0,00	0,00	0,00	0,00	21,53	0,00	21,53	0,00
016104012301	Mercados e feiras	999999990	0,00	0,00	0,00	0,00	0,00	0,00	0,00	0,00
016104012302	Loteamentos e obras	999999990	0,00	0,00	0,00	0,00	0,00	0,00	0,00	0,00
016104012303	Ocupação da via pública	999999990	0,00	0,00	0,00	0,00	0,00	0,00	0,00	0,00

Município de São Pedro do Sul

Ano: 2020

Conta	Designação	Entidade Parceira	Saldo Inicial		Movimentos do Período		Movimentos Acumulados		Saldo Final	
			Débito	Crédito	Débito	Crédito	Débito	Crédito	Débito	Crédito
016104012304	Animais	999999990	0,00	0,00	0,00	0,00	0,00	0,00	0,00	0,00
016104012305	Caça e pesca	999999990	0,00	0,00	0,00	0,00	0,00	0,00	0,00	0,00
016104012306	Saneamento	999999990	0,00	0,00	0,00	0,00	21,53	0,00	21,53	0,00
01610401230601	Ligação	999999990	0,00	0,00	0,00	0,00	0,00	0,00	0,00	0,00
01610401230602	Conservação	999999990	0,00	0,00	0,00	0,00	21,53	0,00	21,53	0,00
016104012307	Arrendamento urbano	999999990	0,00	0,00	0,00	0,00	0,00	0,00	0,00	0,00
016104012308	Taxa municipal de direitos de passagem	999999990	0,00	0,00	0,00	0,00	0,00	0,00	0,00	0,00
016104012399	Outras	999999990	0,00	0,00	0,00	0,00	0,00	0,00	0,00	0,00
01610401239901	Taxa de depósito da ficha técnica da habitação	999999990	0,00	0,00	0,00	0,00	0,00	0,00	0,00	0,00
01610401239902	Taxa pela emissão do certificado de registo	999999990	0,00	0,00	0,00	0,00	0,00	0,00	0,00	0,00
01610401239906	Publicidade	999999990	0,00	0,00	0,00	0,00	0,00	0,00	0,00	0,00
01610401239907	Utilização da rede viária municipal	999999990	0,00	0,00	0,00	0,00	0,00	0,00	0,00	0,00
01610401239909	Cemitérios	999999990	0,00	0,00	0,00	0,00	0,00	0,00	0,00	0,00
01610401239999	Outras	999999990	0,00	0,00	0,00	0,00	0,00	0,00	0,00	0,00
01610402	Multas e outras penalidades	999999990	0,00	0,00	0,00	0,00	0,00	0,00	0,00	0,00
0161040201	Juros de mora	999999990	0,00	0,00	0,00	0,00	0,00	0,00	0,00	0,00
0161040202	Juros compensatórios	999999990	0,00	0,00	0,00	0,00	0,00	0,00	0,00	0,00
0161040204	Coimas e penalidades por contra-ordenações	999999990	0,00	0,00	0,00	0,00	0,00	0,00	0,00	0,00
0161040299	Multas e penalidades diversas	999999990	0,00	0,00	0,00	0,00	0,00	0,00	0,00	0,00
016105	Rendimentos da propriedade	999999990	0,00	0,00	0,00	0,00	0,00	0,00	0,00	0,00
01610502	Juros-Sociedades financeiras	999999990	0,00	0,00	0,00	0,00	0,00	0,00	0,00	0,00
0161050201	Bancos e outras instituições financeiras	999999990	0,00	0,00	0,00	0,00	0,00	0,00	0,00	0,00
01610503	Juros-Administrações Públicas	999999990	0,00	0,00	0,00	0,00	0,00	0,00	0,00	0,00
0161050301	Administração central-Estado	999999990	0,00	0,00	0,00	0,00	0,00	0,00	0,00	0,00
0161050304	Administração local-Continente	999999990	0,00	0,00	0,00	0,00	0,00	0,00	0,00	0,00
01610505	Juros-Famílias	999999990	0,00	0,00	0,00	0,00	0,00	0,00	0,00	0,00
01610507	Dividend.partic.lucros socied.quase-soc.nãofinanc.	999999990	0,00	0,00	0,00	0,00	0,00	0,00	0,00	0,00
0161050703	Empresas privadas	999999990	0,00	0,00	0,00	0,00	0,00	0,00	0,00	0,00
0161050799	Outras	999999990	0,00	0,00	0,00	0,00	0,00	0,00	0,00	0,00
01610509	Participações nos lucros de administ. públicas	999999990	0,00	0,00	0,00	0,00	0,00	0,00	0,00	0,00
0161050999	Outras	999999990	0,00	0,00	0,00	0,00	0,00	0,00	0,00	0,00
01610510	Rendas	999999990	0,00	0,00	0,00	0,00	0,00	0,00	0,00	0,00
0161051099	Outros	999999990	0,00	0,00	0,00	0,00	0,00	0,00	0,00	0,00
016105109901	Rede de energia eléctrica	999999990	0,00	0,00	0,00	0,00	0,00	0,00	0,00	0,00
016105109902	Parques eólicos	999999990	0,00	0,00	0,00	0,00	0,00	0,00	0,00	0,00

Município de São Pedro do Sul

Ano: 2020

Conta	Designação	Entidade Parceira	Saldo Inicial		Movimentos do Período		Movimentos Acumulados		Saldo Final	
			Débito	Crédito	Débito	Crédito	Débito	Crédito	Débito	Crédito
016105109903	Actividade termal	999999990	0,00	0,00	0,00	0,00	0,00	0,00	0,00	0,00
016105109999	Outros	999999990	0,00	0,00	0,00	0,00	0,00	0,00	0,00	0,00
01610511	Activos incorpóreos	999999990	0,00	0,00	0,00	0,00	0,00	0,00	0,00	0,00
016106	Transferências correntes	999999990	0,00	0,00	0,00	0,00	0,00	0,00	0,00	0,00
01610601	Sociedades e quase-sociedades não financeiras	999999990	0,00	0,00	0,00	0,00	0,00	0,00	0,00	0,00
0161060101	Públicas	999999990	0,00	0,00	0,00	0,00	0,00	0,00	0,00	0,00
016106010102	Empresas públicas municipais e intermunicipais	999999990	0,00	0,00	0,00	0,00	0,00	0,00	0,00	0,00
016106010199	Outras	999999990	0,00	0,00	0,00	0,00	0,00	0,00	0,00	0,00
0161060102	Privadas	999999990	0,00	0,00	0,00	0,00	0,00	0,00	0,00	0,00
01610602	Sociedades financeiras	999999990	0,00	0,00	0,00	0,00	0,00	0,00	0,00	0,00
0161060201	Bancos e outras instituições financeiras	999999990	0,00	0,00	0,00	0,00	0,00	0,00	0,00	0,00
01610603	Administração central	999999990	0,00	0,00	0,00	0,00	0,00	0,00	0,00	0,00
0161060301	Estado	999999990	0,00	0,00	0,00	0,00	0,00	0,00	0,00	0,00
016106030101	Fundo de Equilibrio Financeiro	999999990	0,00	0,00	0,00	0,00	0,00	0,00	0,00	0,00
016106030102	Fundo Social Municipal	999999990	0,00	0,00	0,00	0,00	0,00	0,00	0,00	0,00
016106030103	Participação fixa no IRS	999999990	0,00	0,00	0,00	0,00	0,00	0,00	0,00	0,00
016106030106	Transferências de Competências - Lei n.º 50/2018	999999990	0,00	0,00	0,00	0,00	0,00	0,00	0,00	0,00
016106030107	Particiapção no IVA-art. 26º-A da Lei n.º 73/2013	999999990	0,00	0,00	0,00	0,00	0,00	0,00	0,00	0,00
016106030199	Outras	999999990	0,00	0,00	0,00	0,00	0,00	0,00	0,00	0,00
0161060306	Estado-Particip.comunit.projectos co-financiados	999999990	0,00	0,00	0,00	0,00	0,00	0,00	0,00	0,00
0161060307	Serviços e fundos autónomos	999999990	0,00	0,00	0,00	0,00	0,00	0,00	0,00	0,00
016106030701	Transferências de Competências - Lei n.º 50/2018	999999990	0,00	0,00	0,00	0,00	0,00	0,00	0,00	0,00
016106030799	Outras	999999990	0,00	0,00	0,00	0,00	0,00	0,00	0,00	0,00
0161060309	Serv.fund.autón.-Subsist.prot.famíl.polít.act.EFP	999999990	0,00	0,00	0,00	0,00	0,00	0,00	0,00	0,00
01610605	Administração local	999999990	0,00	0,00	0,00	0,00	0,00	0,00	0,00	0,00
0161060501	Continente	999999990	0,00	0,00	0,00	0,00	0,00	0,00	0,00	0,00
016106050101	Municípios	999999990	0,00	0,00	0,00	0,00	0,00	0,00	0,00	0,00
01610606	Segurança social	999999990	0,00	0,00	0,00	0,00	0,00	0,00	0,00	0,00
0161060601	Sistemas de solidariedade e segurança social	999999990	0,00	0,00	0,00	0,00	0,00	0,00	0,00	0,00
01610607	Instituições sem fins lucrativos	999999990	0,00	0,00	0,00	0,00	0,00	0,00	0,00	0,00
0161060701	Instituições sem fins lucrativos	999999990	0,00	0,00	0,00	0,00	0,00	0,00	0,00	0,00
01610608	Famílias	999999990	0,00	0,00	0,00	0,00	0,00	0,00	0,00	0,00
0161060801	Famílias	999999990	0,00	0,00	0,00	0,00	0,00	0,00	0,00	0,00
016107	Venda de bens e serviços correntes	999999990	0,00	0,00	0,00	0,00	2 071,70	0,00	2 071,70	0,00
01610701	Venda de bens	999999990	0,00	0,00	0,00	0,00	185,81	0,00	185,81	0,00

Município de São Pedro do Sul

Ano: 2020

Conta	Designação	Entidade Parceira	Saldo Inicial		Movimentos do Período		Movimentos Acumulados		Saldo Final	
			Débito	Crédito	Débito	Crédito	Débito	Crédito	Débito	Crédito
0161070101	Material de escritório	999999990	0,00	0,00	0,00	0,00	0,00	0,00	0,00	0,00
0161070102	Livros e documentação técnica	999999990	0,00	0,00	0,00	0,00	0,00	0,00	0,00	0,00
0161070103	Publicações e impressos	999999990	0,00	0,00	0,00	0,00	0,00	0,00	0,00	0,00
0161070110	Desperdícios, resíduos e refugos	999999990	0,00	0,00	0,00	0,00	0,00	0,00	0,00	0,00
016107011099	Outros	999999990	0,00	0,00	0,00	0,00	0,00	0,00	0,00	0,00
0161070111	Produtos acabados e intermédios	999999990	0,00	0,00	0,00	0,00	185,81	0,00	185,81	0,00
016107011102	Água	999999990	0,00	0,00	0,00	0,00	185,81	0,00	185,81	0,00
0161070199	Outros	999999990	0,00	0,00	0,00	0,00	0,00	0,00	0,00	0,00
01610702	Serviços	999999990	0,00	0,00	0,00	0,00	1 885,89	0,00	1 885,89	0,00
0161070201	Aluguer de espaços e equipamentos	999999990	0,00	0,00	0,00	0,00	0,00	0,00	0,00	0,00
0161070203	Vistorias e ensaios	999999990	0,00	0,00	0,00	0,00	0,00	0,00	0,00	0,00
0161070206	Reparações	999999990	0,00	0,00	0,00	0,00	0,00	0,00	0,00	0,00
0161070208	Serv.sociais,recreativos,culturais e de desporto	999999990	0,00	0,00	0,00	0,00	0,00	0,00	0,00	0,00
016107020801	Serviços sociais	999999990	0,00	0,00	0,00	0,00	0,00	0,00	0,00	0,00
01610702080101	Universidade Sénior	999999990	0,00	0,00	0,00	0,00	0,00	0,00	0,00	0,00
01610702080199	Outros	999999990	0,00	0,00	0,00	0,00	0,00	0,00	0,00	0,00
016107020802	Serviços recreativos	999999990	0,00	0,00	0,00	0,00	0,00	0,00	0,00	0,00
01610702080299	Outros	999999990	0,00	0,00	0,00	0,00	0,00	0,00	0,00	0,00
016107020803	Serviços culturais	999999990	0,00	0,00	0,00	0,00	0,00	0,00	0,00	0,00
01610702080302	Cine-Teatro	999999990	0,00	0,00	0,00	0,00	0,00	0,00	0,00	0,00
01610702080399	Outros	999999990	0,00	0,00	0,00	0,00	0,00	0,00	0,00	0,00
016107020804	Serviços desportivos	999999990	0,00	0,00	0,00	0,00	0,00	0,00	0,00	0,00
0161070209	Serviços específicos das autarquias	999999990	0,00	0,00	0,00	0,00	868,63	0,00	868,63	0,00
016107020901	Saneamento	999999990	0,00	0,00	0,00	0,00	0,00	0,00	0,00	0,00
016107020902	Resíduos sólidos	999999990	0,00	0,00	0,00	0,00	208,17	0,00	208,17	0,00
016107020903	Transportes colectivos de pessoas e mercadorias	999999990	0,00	0,00	0,00	0,00	0,00	0,00	0,00	0,00
01610702090302	Transportes escolares	999999990	0,00	0,00	0,00	0,00	0,00	0,00	0,00	0,00
01610702090303	Transporte de pessoas e mercadorias	999999990	0,00	0,00	0,00	0,00	0,00	0,00	0,00	0,00
01610702090399	Outros	999999990	0,00	0,00	0,00	0,00	0,00	0,00	0,00	0,00
016107020904	Trabalhos por conta de particulares	999999990	0,00	0,00	0,00	0,00	626,88	0,00	626,88	0,00
016107020905	Cemitérios	999999990	0,00	0,00	0,00	0,00	0,00	0,00	0,00	0,00
016107020906	Mercados e feiras	999999990	0,00	0,00	0,00	0,00	0,00	0,00	0,00	0,00
016107020907	Parques de estacionamento	999999990	0,00	0,00	0,00	0,00	0,00	0,00	0,00	0,00
016107020999	Outros	999999990	0,00	0,00	0,00	0,00	33,58	0,00	33,58	0,00
0161070299	Outros	999999990	0,00	0,00	0,00	0,00	1 017,26	0,00	1 017,26	0,00

Município de São Pedro do Sul

Ano: 2020

Conta	Designação	Entidade Parceira	Saldo Inicial		Movimentos do Período		Movimentos Acumulados		Saldo Final	
			Débito	Crédito	Débito	Crédito	Débito	Crédito	Débito	Crédito
016107029902	Encargos de cobrança de receitas	999999990	0,00	0,00	0,00	0,00	0,00	0,00	0,00	0,00
016107029999	Outros	999999990	0,00	0,00	0,00	0,00	1 017,26	0,00	1 017,26	0,00
01610703	Rendas	999999990	0,00	0,00	0,00	0,00	0,00	0,00	0,00	0,00
0161070301	Habitações	999999990	0,00	0,00	0,00	0,00	0,00	0,00	0,00	0,00
0161070302	Edifícios	999999990	0,00	0,00	0,00	0,00	0,00	0,00	0,00	0,00
0161070399	Outras	999999990	0,00	0,00	0,00	0,00	0,00	0,00	0,00	0,00
016108	Outras receitas correntes	999999990	0,00	0,00	0,00	0,00	0,00	0,00	0,00	0,00
01610801	Outras	999999990	0,00	0,00	0,00	0,00	0,00	0,00	0,00	0,00
0161080199	Outras	999999990	0,00	0,00	0,00	0,00	0,00	0,00	0,00	0,00
016108019901	Indemniz.por deterior,roubo extravio bens patrim.	999999990	0,00	0,00	0,00	0,00	0,00	0,00	0,00	0,00
016108019902	Indem.estrag.prov.outrém viat.outr.equip.aut.local	999999990	0,00	0,00	0,00	0,00	0,00	0,00	0,00	0,00
016108019903	IVA reembolsado	999999990	0,00	0,00	0,00	0,00	0,00	0,00	0,00	0,00
016108019904	IVA Inversão da liquidação	999999990	0,00	0,00	0,00	0,00	0,00	0,00	0,00	0,00
016108019999	Diversas	999999990	0,00	0,00	0,00	0,00	0,00	0,00	0,00	0,00
016109	Venda de bens de investimento	999999990	0,00	0,00	0,00	0,00	0,00	0,00	0,00	0,00
01610901	Terrenos	999999990	0,00	0,00	0,00	0,00	0,00	0,00	0,00	0,00
0161090101	Sociedades e quase-sociedades não financeiras	999999990	0,00	0,00	0,00	0,00	0,00	0,00	0,00	0,00
0161090109	Instituições sem fins lucrativos	999999990	0,00	0,00	0,00	0,00	0,00	0,00	0,00	0,00
0161090110	Famílias	999999990	0,00	0,00	0,00	0,00	0,00	0,00	0,00	0,00
01610902	Habitações	999999990	0,00	0,00	0,00	0,00	0,00	0,00	0,00	0,00
0161090201	Sociedades e quase-sociedades não financeiras	999999990	0,00	0,00	0,00	0,00	0,00	0,00	0,00	0,00
0161090210	Famílias	999999990	0,00	0,00	0,00	0,00	0,00	0,00	0,00	0,00
01610903	Edifícios	999999990	0,00	0,00	0,00	0,00	0,00	0,00	0,00	0,00
0161090301	Sociedades e quase-sociedades não financeiras	999999990	0,00	0,00	0,00	0,00	0,00	0,00	0,00	0,00
0161090309	Instituições sem fins lucrativos	999999990	0,00	0,00	0,00	0,00	0,00	0,00	0,00	0,00
0161090310	Famílias	999999990	0,00	0,00	0,00	0,00	0,00	0,00	0,00	0,00
01610904	Outros bens de investimento	999999990	0,00	0,00	0,00	0,00	0,00	0,00	0,00	0,00
0161090401	Sociedades e quase-sociedades não financeiras	999999990	0,00	0,00	0,00	0,00	0,00	0,00	0,00	0,00
016109040101	Equipamento de transporte	999999990	0,00	0,00	0,00	0,00	0,00	0,00	0,00	0,00
016109040102	Maquinaria e equipamento	999999990	0,00	0,00	0,00	0,00	0,00	0,00	0,00	0,00
016109040103	Outros	999999990	0,00	0,00	0,00	0,00	0,00	0,00	0,00	0,00
0161090409	Instituições sem fins lucrativos	999999990	0,00	0,00	0,00	0,00	0,00	0,00	0,00	0,00
016109040901	Equipamento de transporte	999999990	0,00	0,00	0,00	0,00	0,00	0,00	0,00	0,00
016109040902	Maquinaria e equipamento	999999990	0,00	0,00	0,00	0,00	0,00	0,00	0,00	0,00
016109040903	Outros	999999990	0,00	0,00	0,00	0,00	0,00	0,00	0,00	0,00

Município de São Pedro do Sul

Ano: 2020

Conta	Designação	Entidade Parceira	Saldo Inicial		Movimentos do Período		Movimentos Acumulados		Saldo Final	
			Débito	Crédito	Débito	Crédito	Débito	Crédito	Débito	Crédito
0161090410	Famílias	999999990	0,00	0,00	0,00	0,00	0,00	0,00	0,00	0,00
016109041001	Equipamento de transporte	999999990	0,00	0,00	0,00	0,00	0,00	0,00	0,00	0,00
016109041002	Maquinaria e equipamento	999999990	0,00	0,00	0,00	0,00	0,00	0,00	0,00	0,00
016109041003	Outros	999999990	0,00	0,00	0,00	0,00	0,00	0,00	0,00	0,00
016110	Transferências de capital	999999990	0,00	0,00	0,00	0,00	0,00	0,00	0,00	0,00
01611001	Sociedades e quase-sociedades não financeiras	999999990	0,00	0,00	0,00	0,00	0,00	0,00	0,00	0,00
0161100101	Públicas	999999990	0,00	0,00	0,00	0,00	0,00	0,00	0,00	0,00
016110010102	Empresas públicas municipais e intermunicipais	999999990	0,00	0,00	0,00	0,00	0,00	0,00	0,00	0,00
016110010199	Outras	999999990	0,00	0,00	0,00	0,00	0,00	0,00	0,00	0,00
0161100102	Privadas	999999990	0,00	0,00	0,00	0,00	0,00	0,00	0,00	0,00
01611002	Sociedades financeiras	999999990	0,00	0,00	0,00	0,00	0,00	0,00	0,00	0,00
0161100201	Bancos e outras instituições financeiras	999999990	0,00	0,00	0,00	0,00	0,00	0,00	0,00	0,00
01611003	Administração central	999999990	0,00	0,00	0,00	0,00	0,00	0,00	0,00	0,00
0161100301	Estado	999999990	0,00	0,00	0,00	0,00	0,00	0,00	0,00	0,00
016110030101	Fundo de Equilibrio Financeiro	999999990	0,00	0,00	0,00	0,00	0,00	0,00	0,00	0,00
016110030104	Cooperação Técnica e Financeira	999999990	0,00	0,00	0,00	0,00	0,00	0,00	0,00	0,00
016110030105	Art. 35º, n.º3 da Lei n.º 73/2013	999999990	0,00	0,00	0,00	0,00	0,00	0,00	0,00	0,00
016110030106	Transferências de Competências - Lei n.º 50/2018	999999990	0,00	0,00	0,00	0,00	0,00	0,00	0,00	0,00
016110030199	Outras	999999990	0,00	0,00	0,00	0,00	0,00	0,00	0,00	0,00
0161100307	Estado-Particip.comunitária project.co-financiados	999999990	0,00	0,00	0,00	0,00	0,00	0,00	0,00	0,00
0161100308	Serviços e fundos autónomos	999999990	0,00	0,00	0,00	0,00	0,00	0,00	0,00	0,00
016110030801	Transferências de Competências - Lei n. 50/2018	999999990	0,00	0,00	0,00	0,00	0,00	0,00	0,00	0,00
016110030899	Outras	999999990	0,00	0,00	0,00	0,00	0,00	0,00	0,00	0,00
01611005	Administração local	999999990	0,00	0,00	0,00	0,00	0,00	0,00	0,00	0,00
0161100501	Continente	999999990	0,00	0,00	0,00	0,00	0,00	0,00	0,00	0,00
016110050101	Municípios	999999990	0,00	0,00	0,00	0,00	0,00	0,00	0,00	0,00
01611006	Segurança Social	999999990	0,00	0,00	0,00	0,00	0,00	0,00	0,00	0,00
0161100601	Sistema de solidariedade e segurança social	999999990	0,00	0,00	0,00	0,00	0,00	0,00	0,00	0,00
01611007	Instituições sem fins lucrativos	999999990	0,00	0,00	0,00	0,00	0,00	0,00	0,00	0,00
0161100701	Instituições sem fins lucrativos	999999990	0,00	0,00	0,00	0,00	0,00	0,00	0,00	0,00
01611008	Familias	999999990	0,00	0,00	0,00	0,00	0,00	0,00	0,00	0,00
0161100801	Familias	999999990	0,00	0,00	0,00	0,00	0,00	0,00	0,00	0,00
016111	Activos financeiros	999999990	0,00	0,00	0,00	0,00	0,00	0,00	0,00	0,00
01611108	Acções e outras participações	999999990	0,00	0,00	0,00	0,00	0,00	0,00	0,00	0,00
0161110801	Sociedades e quase-sociedades não financeiras	999999990	0,00	0,00	0,00	0,00	0,00	0,00	0,00	0,00

Município de São Pedro do Sul

Ano: 2020

Conta	Designação	Entidade Parceira	Saldo Inicial		Movimentos do Período		Movimentos Acumulados		Saldo Final	
			Débito	Crédito	Débito	Crédito	Débito	Crédito	Débito	Crédito
0161110802	Sociedades financeiras	999999990	0,00	0,00	0,00	0,00	0,00	0,00	0,00	0,00
01611109	Unidades de participação	999999990	0,00	0,00	0,00	0,00	0,00	0,00	0,00	0,00
0161110901	Sociedades e quase-sociedades não financeiras	999999990	0,00	0,00	0,00	0,00	0,00	0,00	0,00	0,00
0161110903	Admin.Pública-Admin.central-Estado	999999990	0,00	0,00	0,00	0,00	0,00	0,00	0,00	0,00
016112	Passivos financeiros	999999990	0,00	0,00	0,00	0,00	0,00	0,00	0,00	0,00
01611206	Empréstimos a médio e longo prazos	999999990	0,00	0,00	0,00	0,00	0,00	0,00	0,00	0,00
0161120602	Sociedades financeiras	999999990	0,00	0,00	0,00	0,00	0,00	0,00	0,00	0,00
0161120603	Admin.Pública-Admin.central-Estado	999999990	0,00	0,00	0,00	0,00	0,00	0,00	0,00	0,00
016113	Outras receitas de capital	999999990	0,00	0,00	0,00	0,00	0,00	0,00	0,00	0,00
01611301	Outras	999999990	0,00	0,00	0,00	0,00	0,00	0,00	0,00	0,00
0161130199	Outras	999999990	0,00	0,00	0,00	0,00	0,00	0,00	0,00	0,00
016115	Reposições não abatidas nos pagamentos	999999990	0,00	0,00	0,00	0,00	0,00	0,00	0,00	0,00
01611501	Reposições não abatidas nos pagamentos	999999990	0,00	0,00	0,00	0,00	0,00	0,00	0,00	0,00
0161150101	Reposições não abatidas nos pagamentos	999999990	0,00	0,00	0,00	0,00	0,00	0,00	0,00	0,00
016116	Saldo da gerência anterior	999999990	0,00	0,00	0,00	0,00	0,00	0,00	0,00	0,00
01611601	Saldo orçamental	999999990	0,00	0,00	0,00	0,00	0,00	0,00	0,00	0,00
0161160101	Na posse do serviço	999999990	0,00	0,00	0,00	0,00	0,00	0,00	0,00	0,00
0162	Liquidações emitidas anuladas	999999990	0,00	0,00	0,00	0,00	86 657,75	0,00	86 657,75	0,00
016201	Impostos directos	999999990	0,00	0,00	0,00	0,00	0,00	0,00	0,00	0,00
01620102	Outros	999999990	0,00	0,00	0,00	0,00	0,00	0,00	0,00	0,00
0162010202	Imposto municipal sobre imóveis	999999990	0,00	0,00	0,00	0,00	0,00	0,00	0,00	0,00
0162010203	Imposto único de circulação	999999990	0,00	0,00	0,00	0,00	0,00	0,00	0,00	0,00
0162010204	Imposto municipal sobre transm. onerosas imóveis	999999990	0,00	0,00	0,00	0,00	0,00	0,00	0,00	0,00
0162010205	Derrama	999999990	0,00	0,00	0,00	0,00	0,00	0,00	0,00	0,00
0162010299	Impostos directos diversos	999999990	0,00	0,00	0,00	0,00	0,00	0,00	0,00	0,00
016202	Impostos indirectos	999999990	0,00	0,00	0,00	0,00	0,00	0,00	0,00	0,00
01620202	Outros	999999990	0,00	0,00	0,00	0,00	0,00	0,00	0,00	0,00
0162020206	Impostos indirectos específicos das autarq.locais	999999990	0,00	0,00	0,00	0,00	0,00	0,00	0,00	0,00
016202020601	Mercados e feiras	999999990	0,00	0,00	0,00	0,00	0,00	0,00	0,00	0,00
016202020602	Loteamentos e obras	999999990	0,00	0,00	0,00	0,00	0,00	0,00	0,00	0,00
016202020603	Ocupação da via pública	999999990	0,00	0,00	0,00	0,00	0,00	0,00	0,00	0,00
016202020604	Canídeos	999999990	0,00	0,00	0,00	0,00	0,00	0,00	0,00	0,00
016202020605	Publicidade	999999990	0,00	0,00	0,00	0,00	0,00	0,00	0,00	0,00
016202020606	Saneamento	999999990	0,00	0,00	0,00	0,00	0,00	0,00	0,00	0,00
016202020607	Utilização da rede viária municipal	999999990	0,00	0,00	0,00	0,00	0,00	0,00	0,00	0,00

Município de São Pedro do Sul

Ano: 2020

Conta	Designação	Entidade Parceira	Saldo Inicial		Movimentos do Período		Movimentos Acumulados		Saldo Final	
			Débito	Crédito	Débito	Crédito	Débito	Crédito	Débito	Crédito
016202020699	Outros	999999990	0,00	0,00	0,00	0,00	0,00	0,00	0,00	0,00
01620202069901	Taxa municipal de direitos de passagem	999999990	0,00	0,00	0,00	0,00	0,00	0,00	0,00	0,00
01620202069902	Taxa de depósito da ficha técnica da habitação	999999990	0,00	0,00	0,00	0,00	0,00	0,00	0,00	0,00
01620202069999	Outros	999999990	0,00	0,00	0,00	0,00	0,00	0,00	0,00	0,00
016204	Taxas, multas e outras penalidades	999999990	0,00	0,00	0,00	0,00	181,43	0,00	181,43	0,00
01620401	Taxas	999999990	0,00	0,00	0,00	0,00	181,43	0,00	181,43	0,00
0162040123	Taxas específicas das autarquias locais	999999990	0,00	0,00	0,00	0,00	181,43	0,00	181,43	0,00
016204012301	Mercados e feiras	999999990	0,00	0,00	0,00	0,00	0,00	0,00	0,00	0,00
016204012302	Loteamentos e obras	999999990	0,00	0,00	0,00	0,00	25,82	0,00	25,82	0,00
016204012303	Ocupação da via pública	999999990	0,00	0,00	0,00	0,00	0,00	0,00	0,00	0,00
016204012304	Animais	999999990	0,00	0,00	0,00	0,00	0,00	0,00	0,00	0,00
016204012305	Caça e pesca	999999990	0,00	0,00	0,00	0,00	0,00	0,00	0,00	0,00
016204012306	Saneamento	999999990	0,00	0,00	0,00	0,00	155,61	0,00	155,61	0,00
01620401230601	Ligação	999999990	0,00	0,00	0,00	0,00	0,00	0,00	0,00	0,00
01620401230602	Conservação	999999990	0,00	0,00	0,00	0,00	155,61	0,00	155,61	0,00
016204012307	Arrendamento urbano	999999990	0,00	0,00	0,00	0,00	0,00	0,00	0,00	0,00
016204012308	Taxa municipal de direitos de passagem	999999990	0,00	0,00	0,00	0,00	0,00	0,00	0,00	0,00
016204012399	Outras	999999990	0,00	0,00	0,00	0,00	0,00	0,00	0,00	0,00
01620401239901	Taxa de depósito da ficha técnica da habitação	999999990	0,00	0,00	0,00	0,00	0,00	0,00	0,00	0,00
01620401239902	Taxa pela emissão do certificado de registo	999999990	0,00	0,00	0,00	0,00	0,00	0,00	0,00	0,00
01620401239906	Publicidade	999999990	0,00	0,00	0,00	0,00	0,00	0,00	0,00	0,00
01620401239907	Utilização da rede viária municipal	999999990	0,00	0,00	0,00	0,00	0,00	0,00	0,00	0,00
01620401239909	Cemitérios	999999990	0,00	0,00	0,00	0,00	0,00	0,00	0,00	0,00
01620401239999	Outras	999999990	0,00	0,00	0,00	0,00	0,00	0,00	0,00	0,00
01620402	Multas e outras penalidades	999999990	0,00	0,00	0,00	0,00	0,00	0,00	0,00	0,00
0162040201	Juros de mora	999999990	0,00	0,00	0,00	0,00	0,00	0,00	0,00	0,00
0162040202	Juros compensatórios	999999990	0,00	0,00	0,00	0,00	0,00	0,00	0,00	0,00
0162040204	Coimas e penalidades por contra-ordenações	999999990	0,00	0,00	0,00	0,00	0,00	0,00	0,00	0,00
0162040299	Multas e penalidades diversas	999999990	0,00	0,00	0,00	0,00	0,00	0,00	0,00	0,00
016205	Rendimentos da propriedade	999999990	0,00	0,00	0,00	0,00	28 710,75	0,00	28 710,75	0,00
01620502	Juros-Sociedades financeiras	999999990	0,00	0,00	0,00	0,00	0,00	0,00	0,00	0,00
0162050201	Bancos e outras instituições financeiras	999999990	0,00	0,00	0,00	0,00	0,00	0,00	0,00	0,00
01620503	Juros-Administrações Públicas	999999990	0,00	0,00	0,00	0,00	0,00	0,00	0,00	0,00
0162050301	Administração central-Estado	999999990	0,00	0,00	0,00	0,00	0,00	0,00	0,00	0,00
0162050304	Administração local-Continente	999999990	0,00	0,00	0,00	0,00	0,00	0,00	0,00	0,00

Município de São Pedro do Sul

Ano: 2020

Conta	Designação	Entidade Parceira	Saldo Inicial		Movimentos do Período		Movimentos Acumulados		Saldo Final	
			Débito	Crédito	Débito	Crédito	Débito	Crédito	Débito	Crédito
01620505	Juros-Famílias	999999990	0,00	0,00	0,00	0,00	0,00	0,00	0,00	0,00
01620507	Dividend.partic.lucros socied.quase-soc.nãofinanc.	999999990	0,00	0,00	0,00	0,00	0,00	0,00	0,00	0,00
0162050703	Empresas privadas	999999990	0,00	0,00	0,00	0,00	0,00	0,00	0,00	0,00
0162050799	Outras	999999990	0,00	0,00	0,00	0,00	0,00	0,00	0,00	0,00
01620509	Participações nos lucros de administ. públicas	999999990	0,00	0,00	0,00	0,00	0,00	0,00	0,00	0,00
0162050999	Outras	999999990	0,00	0,00	0,00	0,00	0,00	0,00	0,00	0,00
01620510	Rendas	999999990	0,00	0,00	0,00	0,00	28 710,75	0,00	28 710,75	0,00
0162051099	Outros	999999990	0,00	0,00	0,00	0,00	28 710,75	0,00	28 710,75	0,00
016205109901	Rede de energia eléctrica	999999990	0,00	0,00	0,00	0,00	0,00	0,00	0,00	0,00
016205109902	Parques eólicos	999999990	0,00	0,00	0,00	0,00	0,00	0,00	0,00	0,00
016205109903	Actividade termal	999999990	0,00	0,00	0,00	0,00	28 710,75	0,00	28 710,75	0,00
016205109999	Outros	999999990	0,00	0,00	0,00	0,00	0,00	0,00	0,00	0,00
01620511	Activos incorpóreos	999999990	0,00	0,00	0,00	0,00	0,00	0,00	0,00	0,00
016206	Transferências correntes	999999990	0,00	0,00	0,00	0,00	0,00	0,00	0,00	0,00
01620601	Sociedades e quase-sociedades não financeiras	999999990	0,00	0,00	0,00	0,00	0,00	0,00	0,00	0,00
0162060101	Públicas	999999990	0,00	0,00	0,00	0,00	0,00	0,00	0,00	0,00
016206010102	Empresas públicas municipais e intermunicipais	999999990	0,00	0,00	0,00	0,00	0,00	0,00	0,00	0,00
016206010199	Outras	999999990	0,00	0,00	0,00	0,00	0,00	0,00	0,00	0,00
0162060102	Privadas	999999990	0,00	0,00	0,00	0,00	0,00	0,00	0,00	0,00
01620602	Sociedades financeiras	999999990	0,00	0,00	0,00	0,00	0,00	0,00	0,00	0,00
0162060201	Bancos e outras instituições financeiras	999999990	0,00	0,00	0,00	0,00	0,00	0,00	0,00	0,00
01620603	Administração central	999999990	0,00	0,00	0,00	0,00	0,00	0,00	0,00	0,00
0162060301	Estado	999999990	0,00	0,00	0,00	0,00	0,00	0,00	0,00	0,00
016206030101	Fundo de Equilibrio Financeiro	999999990	0,00	0,00	0,00	0,00	0,00	0,00	0,00	0,00
016206030102	Fundo Social Municipal	999999990	0,00	0,00	0,00	0,00	0,00	0,00	0,00	0,00
016206030103	Participação fixa no IRS	999999990	0,00	0,00	0,00	0,00	0,00	0,00	0,00	0,00
016206030106	Transferências de Competências - Lei n.º 50/2018	999999990	0,00	0,00	0,00	0,00	0,00	0,00	0,00	0,00
016206030107	Particiapção no IVA-art. 26º-A da Lei n.º 73/2013	999999990	0,00	0,00	0,00	0,00	0,00	0,00	0,00	0,00
016206030199	Outras	999999990	0,00	0,00	0,00	0,00	0,00	0,00	0,00	0,00
0162060306	Estado-Particip.comunit.projectos co-financiados	999999990	0,00	0,00	0,00	0,00	0,00	0,00	0,00	0,00
0162060307	Serviços e fundos autónomos	999999990	0,00	0,00	0,00	0,00	0,00	0,00	0,00	0,00
016206030701	Transferências de Competências - Lei n.º 50/2018	999999990	0,00	0,00	0,00	0,00	0,00	0,00	0,00	0,00
016206030799	Outras	999999990	0,00	0,00	0,00	0,00	0,00	0,00	0,00	0,00
0162060309	Serv.fund.autón.-Subsist.prot.famíl.polít.act.EFP	999999990	0,00	0,00	0,00	0,00	0,00	0,00	0,00	0,00
01620605	Administração local	999999990	0,00	0,00	0,00	0,00	0,00	0,00	0,00	0,00

Município de São Pedro do Sul

Ano: 2020

Conta	Designação	Entidade Parceira	Saldo Inicial		Movimentos do Período		Movimentos Acumulados		Saldo Final	
			Débito	Crédito	Débito	Crédito	Débito	Crédito	Débito	Crédito
0162060501	Continente	999999990	0,00	0,00	0,00	0,00	0,00	0,00	0,00	0,00
016206050101	Municípios	999999990	0,00	0,00	0,00	0,00	0,00	0,00	0,00	0,00
01620606	Segurança social	999999990	0,00	0,00	0,00	0,00	0,00	0,00	0,00	0,00
0162060601	Sistemas de solidariedade e segurança social	999999990	0,00	0,00	0,00	0,00	0,00	0,00	0,00	0,00
01620607	Instituições sem fins lucrativos	999999990	0,00	0,00	0,00	0,00	0,00	0,00	0,00	0,00
0162060701	Instituições sem fins lucrativos	999999990	0,00	0,00	0,00	0,00	0,00	0,00	0,00	0,00
01620608	Famílias	999999990	0,00	0,00	0,00	0,00	0,00	0,00	0,00	0,00
0162060801	Famílias	999999990	0,00	0,00	0,00	0,00	0,00	0,00	0,00	0,00
016207	Venda de bens e serviços correntes	999999990	0,00	0,00	0,00	0,00	57 740,52	0,00	57 740,52	0,00
01620701	Venda de bens	999999990	0,00	0,00	0,00	0,00	41 646,18	0,00	41 646,18	0,00
0162070101	Material de escritório	999999990	0,00	0,00	0,00	0,00	0,00	0,00	0,00	0,00
0162070102	Livros e documentação técnica	999999990	0,00	0,00	0,00	0,00	0,00	0,00	0,00	0,00
0162070103	Publicações e impressos	999999990	0,00	0,00	0,00	0,00	0,00	0,00	0,00	0,00
0162070110	Desperdícios, resíduos e refugos	999999990	0,00	0,00	0,00	0,00	0,00	0,00	0,00	0,00
016207011099	Outros	999999990	0,00	0,00	0,00	0,00	0,00	0,00	0,00	0,00
0162070111	Produtos acabados e intermédios	999999990	0,00	0,00	0,00	0,00	41 646,18	0,00	41 646,18	0,00
016207011102	Água	999999990	0,00	0,00	0,00	0,00	41 646,18	0,00	41 646,18	0,00
0162070199	Outros	999999990	0,00	0,00	0,00	0,00	0,00	0,00	0,00	0,00
01620702	Serviços	999999990	0,00	0,00	0,00	0,00	16 094,34	0,00	16 094,34	0,00
0162070201	Aluguer de espaços e equipamentos	999999990	0,00	0,00	0,00	0,00	0,00	0,00	0,00	0,00
0162070203	Vistorias e ensaios	999999990	0,00	0,00	0,00	0,00	0,00	0,00	0,00	0,00
0162070206	Reparações	999999990	0,00	0,00	0,00	0,00	0,00	0,00	0,00	0,00
0162070208	Serv.sociais,recreativos,culturais e de desporto	999999990	0,00	0,00	0,00	0,00	30,00	0,00	30,00	0,00
016207020801	Serviços sociais	999999990	0,00	0,00	0,00	0,00	30,00	0,00	30,00	0,00
01620702080101	Universidade Sénior	999999990	0,00	0,00	0,00	0,00	30,00	0,00	30,00	0,00
01620702080199	Outros	999999990	0,00	0,00	0,00	0,00	0,00	0,00	0,00	0,00
016207020802	Serviços recreativos	999999990	0,00	0,00	0,00	0,00	0,00	0,00	0,00	0,00
01620702080299	Outros	999999990	0,00	0,00	0,00	0,00	0,00	0,00	0,00	0,00
016207020803	Serviços culturais	999999990	0,00	0,00	0,00	0,00	0,00	0,00	0,00	0,00
01620702080302	Cine-Teatro	999999990	0,00	0,00	0,00	0,00	0,00	0,00	0,00	0,00
01620702080399	Outros	999999990	0,00	0,00	0,00	0,00	0,00	0,00	0,00	0,00
016207020804	Serviços desportivos	999999990	0,00	0,00	0,00	0,00	0,00	0,00	0,00	0,00
0162070209	Serviços específicos das autarquias	999999990	0,00	0,00	0,00	0,00	10 821,27	0,00	10 821,27	0,00
016207020901	Saneamento	999999990	0,00	0,00	0,00	0,00	0,00	0,00	0,00	0,00
016207020902	Resíduos sólidos	999999990	0,00	0,00	0,00	0,00	184,40	0,00	184,40	0,00

Município de São Pedro do Sul

Ano: 2020

Conta	Designação	Entidade Parceira	Saldo Inicial		Movimentos do Período		Movimentos Acumulados		Saldo Final	
			Débito	Crédito	Débito	Crédito	Débito	Crédito	Débito	Crédito
016207020903	Transportes colectivos de pessoas e mercadorias	999999990	0,00	0,00	0,00	0,00	10 445,54	0,00	10 445,54	0,00
01620702090302	Transportes escolares	999999990	0,00	0,00	0,00	0,00	10 445,54	0,00	10 445,54	0,00
01620702090303	Transporte de pessoas e mercadorias	999999990	0,00	0,00	0,00	0,00	0,00	0,00	0,00	0,00
01620702090399	Outros	999999990	0,00	0,00	0,00	0,00	0,00	0,00	0,00	0,00
016207020904	Trabalhos por conta de particulares	999999990	0,00	0,00	0,00	0,00	31,11	0,00	31,11	0,00
016207020905	Cemitérios	999999990	0,00	0,00	0,00	0,00	0,00	0,00	0,00	0,00
016207020906	Mercados e feiras	999999990	0,00	0,00	0,00	0,00	0,00	0,00	0,00	0,00
016207020907	Parques de estacionamento	999999990	0,00	0,00	0,00	0,00	0,00	0,00	0,00	0,00
016207020999	Outros	999999990	0,00	0,00	0,00	0,00	160,22	0,00	160,22	0,00
0162070299	Outros	999999990	0,00	0,00	0,00	0,00	5 243,07	0,00	5 243,07	0,00
016207029902	Encargos de cobrança de receitas	999999990	0,00	0,00	0,00	0,00	0,00	0,00	0,00	0,00
016207029999	Outros	999999990	0,00	0,00	0,00	0,00	5 243,07	0,00	5 243,07	0,00
01620703	Rendas	999999990	0,00	0,00	0,00	0,00	0,00	0,00	0,00	0,00
0162070301	Habitações	999999990	0,00	0,00	0,00	0,00	0,00	0,00	0,00	0,00
0162070302	Edifícios	999999990	0,00	0,00	0,00	0,00	0,00	0,00	0,00	0,00
0162070399	Outras	999999990	0,00	0,00	0,00	0,00	0,00	0,00	0,00	0,00
016208	Outras receitas correntes	999999990	0,00	0,00	0,00	0,00	25,05	0,00	25,05	0,00
01620801	Outras	999999990	0,00	0,00	0,00	0,00	25,05	0,00	25,05	0,00
0162080199	Outras	999999990	0,00	0,00	0,00	0,00	25,05	0,00	25,05	0,00
016208019901	Indemniz.por deterior,roubo extravio bens patrim.	999999990	0,00	0,00	0,00	0,00	0,00	0,00	0,00	0,00
016208019902	Indem.estrag.prov.outrém viat.outr.equip.aut.local	999999990	0,00	0,00	0,00	0,00	0,00	0,00	0,00	0,00
016208019903	IVA reembolsado	999999990	0,00	0,00	0,00	0,00	0,00	0,00	0,00	0,00
016208019904	IVA Inversão da liquidação	999999990	0,00	0,00	0,00	0,00	0,00	0,00	0,00	0,00
016208019999	Diversas	999999990	0,00	0,00	0,00	0,00	25,05	0,00	25,05	0,00
016209	Venda de bens de investimento	999999990	0,00	0,00	0,00	0,00	0,00	0,00	0,00	0,00
01620901	Terrenos	999999990	0,00	0,00	0,00	0,00	0,00	0,00	0,00	0,00
0162090101	Sociedades e quase-sociedades não financeiras	999999990	0,00	0,00	0,00	0,00	0,00	0,00	0,00	0,00
0162090109	Instituições sem fins lucrativos	999999990	0,00	0,00	0,00	0,00	0,00	0,00	0,00	0,00
0162090110	Famílias	999999990	0,00	0,00	0,00	0,00	0,00	0,00	0,00	0,00
01620902	Habitações	999999990	0,00	0,00	0,00	0,00	0,00	0,00	0,00	0,00
0162090201	Sociedades e quase-sociedades não financeiras	999999990	0,00	0,00	0,00	0,00	0,00	0,00	0,00	0,00
0162090210	Famílias	999999990	0,00	0,00	0,00	0,00	0,00	0,00	0,00	0,00
01620903	Edifícios	999999990	0,00	0,00	0,00	0,00	0,00	0,00	0,00	0,00
0162090301	Sociedades e quase-sociedades não financeiras	999999990	0,00	0,00	0,00	0,00	0,00	0,00	0,00	0,00
0162090309	Instituições sem fins lucrativos	999999990	0,00	0,00	0,00	0,00	0,00	0,00	0,00	0,00

Município de São Pedro do Sul

Ano: 2020

Conta	Designação	Entidade Parceira	Saldo Inicial		Movimentos do Período		Movimentos Acumulados		Saldo Final	
			Débito	Crédito	Débito	Crédito	Débito	Crédito	Débito	Crédito
0162090310	Famílias	999999990	0,00	0,00	0,00	0,00	0,00	0,00	0,00	0,00
01620904	Outros bens de investimento	999999990	0,00	0,00	0,00	0,00	0,00	0,00	0,00	0,00
0162090401	Sociedades e quase-sociedades não financeiras	999999990	0,00	0,00	0,00	0,00	0,00	0,00	0,00	0,00
016209040101	Equipamento de transporte	999999990	0,00	0,00	0,00	0,00	0,00	0,00	0,00	0,00
016209040102	Maquinaria e equipamento	999999990	0,00	0,00	0,00	0,00	0,00	0,00	0,00	0,00
016209040103	Outros	999999990	0,00	0,00	0,00	0,00	0,00	0,00	0,00	0,00
0162090409	Instituições sem fins lucrativos	999999990	0,00	0,00	0,00	0,00	0,00	0,00	0,00	0,00
016209040901	Equipamento de transporte	999999990	0,00	0,00	0,00	0,00	0,00	0,00	0,00	0,00
016209040902	Maquinaria e equipamento	999999990	0,00	0,00	0,00	0,00	0,00	0,00	0,00	0,00
016209040903	Outros	999999990	0,00	0,00	0,00	0,00	0,00	0,00	0,00	0,00
0162090410	Famílias	999999990	0,00	0,00	0,00	0,00	0,00	0,00	0,00	0,00
016209041001	Equipamento de transporte	999999990	0,00	0,00	0,00	0,00	0,00	0,00	0,00	0,00
016209041002	Maquinaria e equipamento	999999990	0,00	0,00	0,00	0,00	0,00	0,00	0,00	0,00
016209041003	Outros	999999990	0,00	0,00	0,00	0,00	0,00	0,00	0,00	0,00
016210	Transferências de capital	999999990	0,00	0,00	0,00	0,00	0,00	0,00	0,00	0,00
01621001	Sociedades e quase-sociedades não financeiras	999999990	0,00	0,00	0,00	0,00	0,00	0,00	0,00	0,00
0162100101	Públicas	999999990	0,00	0,00	0,00	0,00	0,00	0,00	0,00	0,00
016210010102	Empresas públicas municipais e intermunicipais	999999990	0,00	0,00	0,00	0,00	0,00	0,00	0,00	0,00
016210010199	Outras	999999990	0,00	0,00	0,00	0,00	0,00	0,00	0,00	0,00
0162100102	Privadas	999999990	0,00	0,00	0,00	0,00	0,00	0,00	0,00	0,00
01621002	Sociedades financeiras	999999990	0,00	0,00	0,00	0,00	0,00	0,00	0,00	0,00
0162100201	Bancos e outras instituições financeiras	999999990	0,00	0,00	0,00	0,00	0,00	0,00	0,00	0,00
01621003	Administração central	999999990	0,00	0,00	0,00	0,00	0,00	0,00	0,00	0,00
0162100301	Estado	999999990	0,00	0,00	0,00	0,00	0,00	0,00	0,00	0,00
016210030101	Fundo de Equilibrio Financeiro	999999990	0,00	0,00	0,00	0,00	0,00	0,00	0,00	0,00
016210030104	Cooperação Técnica e Financeira	999999990	0,00	0,00	0,00	0,00	0,00	0,00	0,00	0,00
016210030105	Art. 35º, n.º3 da Lei n.º 73/2013	999999990	0,00	0,00	0,00	0,00	0,00	0,00	0,00	0,00
016210030106	Transferências de Competências - Lei n.º 50/2018	999999990	0,00	0,00	0,00	0,00	0,00	0,00	0,00	0,00
016210030199	Outras	999999990	0,00	0,00	0,00	0,00	0,00	0,00	0,00	0,00
0162100307	Estado-Particip.comunitária project.co-financiados	999999990	0,00	0,00	0,00	0,00	0,00	0,00	0,00	0,00
0162100308	Serviços e fundos autónomos	999999990	0,00	0,00	0,00	0,00	0,00	0,00	0,00	0,00
016210030801	Transferências de Competências - Lei n. 50/2018	999999990	0,00	0,00	0,00	0,00	0,00	0,00	0,00	0,00
016210030899	Outras	999999990	0,00	0,00	0,00	0,00	0,00	0,00	0,00	0,00
01621005	Administração local	999999990	0,00	0,00	0,00	0,00	0,00	0,00	0,00	0,00
0162100501	Continente	999999990	0,00	0,00	0,00	0,00	0,00	0,00	0,00	0,00

Município de São Pedro do Sul

Ano: 2020

Conta	Designação	Entidade Parceira	Saldo Inicial		Movimentos do Período		Movimentos Acumulados		Saldo Final	
			Débito	Crédito	Débito	Crédito	Débito	Crédito	Débito	Crédito
016210050101	Municípios	999999990	0,00	0,00	0,00	0,00	0,00	0,00	0,00	0,00
01621006	Segurança Social	999999990	0,00	0,00	0,00	0,00	0,00	0,00	0,00	0,00
0162100601	Sistema de solidariedade e segurança social	999999990	0,00	0,00	0,00	0,00	0,00	0,00	0,00	0,00
01621007	Instituições sem fins lucrativos	999999990	0,00	0,00	0,00	0,00	0,00	0,00	0,00	0,00
0162100701	Instituições sem fins lucrativos	999999990	0,00	0,00	0,00	0,00	0,00	0,00	0,00	0,00
01621008	Familias	999999990	0,00	0,00	0,00	0,00	0,00	0,00	0,00	0,00
0162100801	Familias	999999990	0,00	0,00	0,00	0,00	0,00	0,00	0,00	0,00
016211	Activos financeiros	999999990	0,00	0,00	0,00	0,00	0,00	0,00	0,00	0,00
01621108	Acções e outras participações	999999990	0,00	0,00	0,00	0,00	0,00	0,00	0,00	0,00
0162110801	Sociedades e quase-sociedades não financeiras	999999990	0,00	0,00	0,00	0,00	0,00	0,00	0,00	0,00
0162110802	Sociedades financeiras	999999990	0,00	0,00	0,00	0,00	0,00	0,00	0,00	0,00
01621109	Unidades de participação	999999990	0,00	0,00	0,00	0,00	0,00	0,00	0,00	0,00
0162110901	Sociedades e quase-sociedades não financeiras	999999990	0,00	0,00	0,00	0,00	0,00	0,00	0,00	0,00
0162110903	Admin.Pública-Admin.central-Estado	999999990	0,00	0,00	0,00	0,00	0,00	0,00	0,00	0,00
016212	Passivos financeiros	999999990	0,00	0,00	0,00	0,00	0,00	0,00	0,00	0,00
01621206	Empréstimos a médio e longo prazos	999999990	0,00	0,00	0,00	0,00	0,00	0,00	0,00	0,00
0162120602	Sociedades financeiras	999999990	0,00	0,00	0,00	0,00	0,00	0,00	0,00	0,00
0162120603	Admin.Pública-Admin.central-Estado	999999990	0,00	0,00	0,00	0,00	0,00	0,00	0,00	0,00
016213	Outras receitas de capital	999999990	0,00	0,00	0,00	0,00	0,00	0,00	0,00	0,00
01621301	Outras	999999990	0,00	0,00	0,00	0,00	0,00	0,00	0,00	0,00
0162130199	Outras	999999990	0,00	0,00	0,00	0,00	0,00	0,00	0,00	0,00
016215	Reposições não abatidas nos pagamentos	999999990	0,00	0,00	0,00	0,00	0,00	0,00	0,00	0,00
01621501	Reposições não abatidas nos pagamentos	999999990	0,00	0,00	0,00	0,00	0,00	0,00	0,00	0,00
0162150101	Reposições não abatidas nos pagamentos	999999990	0,00	0,00	0,00	0,00	0,00	0,00	0,00	0,00
016216	Saldo da gerência anterior	999999990	0,00	0,00	0,00	0,00	0,00	0,00	0,00	0,00
01621601	Saldo orçamental	999999990	0,00	0,00	0,00	0,00	0,00	0,00	0,00	0,00
0162160101	Na posse do serviço	999999990	0,00	0,00	0,00	0,00	0,00	0,00	0,00	0,00
0163	Previsões por liquidar anuladas	999999990	0,00	0,00	0,00	0,00	0,00	88 750,98	0,00	88 750,98
016301	Impostos directos	999999990	0,00	0,00	0,00	0,00	0,00	0,00	0,00	0,00
01630102	Outros	999999990	0,00	0,00	0,00	0,00	0,00	0,00	0,00	0,00
0163010202	Imposto municipal sobre imóveis	999999990	0,00	0,00	0,00	0,00	0,00	0,00	0,00	0,00
0163010203	Imposto único de circulação	999999990	0,00	0,00	0,00	0,00	0,00	0,00	0,00	0,00
0163010204	Imposto municipal sobre transm. onerosas imóveis	999999990	0,00	0,00	0,00	0,00	0,00	0,00	0,00	0,00
0163010205	Derrama	999999990	0,00	0,00	0,00	0,00	0,00	0,00	0,00	0,00
0163010299	Impostos directos diversos	999999990	0,00	0,00	0,00	0,00	0,00	0,00	0,00	0,00

Município de São Pedro do Sul

Ano: 2020

Conta	Designação	Entidade Parceira	Saldo Inicial		Movimentos do Período		Movimentos Acumulados		Saldo Final	
			Débito	Crédito	Débito	Crédito	Débito	Crédito	Débito	Crédito
016302	Impostos indirectos	999999990	0,00	0,00	0,00	0,00	0,00	0,00	0,00	0,00
01630202	Outros	999999990	0,00	0,00	0,00	0,00	0,00	0,00	0,00	0,00
0163020206	Impostos indirectos específicos das autarq.locais	999999990	0,00	0,00	0,00	0,00	0,00	0,00	0,00	0,00
016302020601	Mercados e feiras	999999990	0,00	0,00	0,00	0,00	0,00	0,00	0,00	0,00
016302020602	Loteamentos e obras	999999990	0,00	0,00	0,00	0,00	0,00	0,00	0,00	0,00
016302020603	Ocupação da via pública	999999990	0,00	0,00	0,00	0,00	0,00	0,00	0,00	0,00
016302020604	Canídeos	999999990	0,00	0,00	0,00	0,00	0,00	0,00	0,00	0,00
016302020605	Publicidade	999999990	0,00	0,00	0,00	0,00	0,00	0,00	0,00	0,00
016302020606	Saneamento	999999990	0,00	0,00	0,00	0,00	0,00	0,00	0,00	0,00
016302020607	Utilização da rede viária municipal	999999990	0,00	0,00	0,00	0,00	0,00	0,00	0,00	0,00
016302020699	Outros	999999990	0,00	0,00	0,00	0,00	0,00	0,00	0,00	0,00
01630202069901	Taxa municipal de direitos de passagem	999999990	0,00	0,00	0,00	0,00	0,00	0,00	0,00	0,00
01630202069902	Taxa de depósito da ficha técnica da habitação	999999990	0,00	0,00	0,00	0,00	0,00	0,00	0,00	0,00
01630202069999	Outros	999999990	0,00	0,00	0,00	0,00	0,00	0,00	0,00	0,00
016304	Taxas, multas e outras penalidades	999999990	0,00	0,00	0,00	0,00	0,00	202,96	0,00	202,96
01630401	Taxas	999999990	0,00	0,00	0,00	0,00	0,00	202,96	0,00	202,96
0163040123	Taxas específicas das autarquias locais	999999990	0,00	0,00	0,00	0,00	0,00	202,96	0,00	202,96
016304012301	Mercados e feiras	999999990	0,00	0,00	0,00	0,00	0,00	0,00	0,00	0,00
016304012302	Loteamentos e obras	999999990	0,00	0,00	0,00	0,00	0,00	25,82	0,00	25,82
016304012303	Ocupação da via pública	999999990	0,00	0,00	0,00	0,00	0,00	0,00	0,00	0,00
016304012304	Animais	999999990	0,00	0,00	0,00	0,00	0,00	0,00	0,00	0,00
016304012305	Caça e pesca	999999990	0,00	0,00	0,00	0,00	0,00	0,00	0,00	0,00
016304012306	Saneamento	999999990	0,00	0,00	0,00	0,00	0,00	177,14	0,00	177,14
01630401230601	Ligação	999999990	0,00	0,00	0,00	0,00	0,00	0,00	0,00	0,00
01630401230602	Conservação	999999990	0,00	0,00	0,00	0,00	0,00	177,14	0,00	177,14
016304012307	Arrendamento urbano	999999990	0,00	0,00	0,00	0,00	0,00	0,00	0,00	0,00
016304012308	Taxa municipal de direitos de passagem	999999990	0,00	0,00	0,00	0,00	0,00	0,00	0,00	0,00
016304012399	Outras	999999990	0,00	0,00	0,00	0,00	0,00	0,00	0,00	0,00
01630401239901	Taxa de depósito da ficha técnica da habitação	999999990	0,00	0,00	0,00	0,00	0,00	0,00	0,00	0,00
01630401239902	Taxa pela emissão do certificado de registo	999999990	0,00	0,00	0,00	0,00	0,00	0,00	0,00	0,00
01630401239906	Publicidade	999999990	0,00	0,00	0,00	0,00	0,00	0,00	0,00	0,00
01630401239907	Utilização da rede viária municipal	999999990	0,00	0,00	0,00	0,00	0,00	0,00	0,00	0,00
01630401239909	Cemitérios	999999990	0,00	0,00	0,00	0,00	0,00	0,00	0,00	0,00
01630401239999	Outras	999999990	0,00	0,00	0,00	0,00	0,00	0,00	0,00	0,00
01630402	Multas e outras penalidades	999999990	0,00	0,00	0,00	0,00	0,00	0,00	0,00	0,00

Município de São Pedro do Sul

Ano: 2020

Conta	Designação	Entidade Parceira	Saldo Inicial		Movimentos do Período		Movimentos Acumulados		Saldo Final	
			Débito	Crédito	Débito	Crédito	Débito	Crédito	Débito	Crédito
0163040201	Juros de mora	999999990	0,00	0,00	0,00	0,00	0,00	0,00	0,00	0,00
0163040202	Juros compensatórios	999999990	0,00	0,00	0,00	0,00	0,00	0,00	0,00	0,00
0163040204	Coimas e penalidades por contra-ordenações	999999990	0,00	0,00	0,00	0,00	0,00	0,00	0,00	0,00
0163040299	Multas e penalidades diversas	999999990	0,00	0,00	0,00	0,00	0,00	0,00	0,00	0,00
016305	Rendimentos da propriedade	999999990	0,00	0,00	0,00	0,00	0,00	28 710,75	0,00	28 710,75
01630502	Juros-Sociedades financeiras	999999990	0,00	0,00	0,00	0,00	0,00	0,00	0,00	0,00
0163050201	Bancos e outras instituições financeiras	999999990	0,00	0,00	0,00	0,00	0,00	0,00	0,00	0,00
01630503	Juros-Administrações Públicas	999999990	0,00	0,00	0,00	0,00	0,00	0,00	0,00	0,00
0163050301	Administração central-Estado	999999990	0,00	0,00	0,00	0,00	0,00	0,00	0,00	0,00
0163050304	Administração local-Continente	999999990	0,00	0,00	0,00	0,00	0,00	0,00	0,00	0,00
01630505	Juros-Famílias	999999990	0,00	0,00	0,00	0,00	0,00	0,00	0,00	0,00
01630507	Dividend.partic.lucros socied.quase-soc.nãofinanc.	999999990	0,00	0,00	0,00	0,00	0,00	0,00	0,00	0,00
0163050703	Empresas privadas	999999990	0,00	0,00	0,00	0,00	0,00	0,00	0,00	0,00
0163050799	Outras	999999990	0,00	0,00	0,00	0,00	0,00	0,00	0,00	0,00
01630509	Participações nos lucros de administ. públicas	999999990	0,00	0,00	0,00	0,00	0,00	0,00	0,00	0,00
0163050999	Outras	999999990	0,00	0,00	0,00	0,00	0,00	0,00	0,00	0,00
01630510	Rendas	999999990	0,00	0,00	0,00	0,00	0,00	28 710,75	0,00	28 710,75
0163051099	Outros	999999990	0,00	0,00	0,00	0,00	0,00	28 710,75	0,00	28 710,75
016305109901	Rede de energia eléctrica	999999990	0,00	0,00	0,00	0,00	0,00	0,00	0,00	0,00
016305109902	Parques eólicos	999999990	0,00	0,00	0,00	0,00	0,00	0,00	0,00	0,00
016305109903	Actividade termal	999999990	0,00	0,00	0,00	0,00	0,00	28 710,75	0,00	28 710,75
016305109999	Outros	999999990	0,00	0,00	0,00	0,00	0,00	0,00	0,00	0,00
01630511	Activos incorpóreos	999999990	0,00	0,00	0,00	0,00	0,00	0,00	0,00	0,00
016306	Transferências correntes	999999990	0,00	0,00	0,00	0,00	0,00	0,00	0,00	0,00
01630601	Sociedades e quase-sociedades não financeiras	999999990	0,00	0,00	0,00	0,00	0,00	0,00	0,00	0,00
0163060101	Públicas	999999990	0,00	0,00	0,00	0,00	0,00	0,00	0,00	0,00
016306010102	Empresas públicas municipais e intermunicipais	999999990	0,00	0,00	0,00	0,00	0,00	0,00	0,00	0,00
016306010199	Outras	999999990	0,00	0,00	0,00	0,00	0,00	0,00	0,00	0,00
0163060102	Privadas	999999990	0,00	0,00	0,00	0,00	0,00	0,00	0,00	0,00
01630602	Sociedades financeiras	999999990	0,00	0,00	0,00	0,00	0,00	0,00	0,00	0,00
0163060201	Bancos e outras instituições financeiras	999999990	0,00	0,00	0,00	0,00	0,00	0,00	0,00	0,00
01630603	Administração central	999999990	0,00	0,00	0,00	0,00	0,00	0,00	0,00	0,00
0163060301	Estado	999999990	0,00	0,00	0,00	0,00	0,00	0,00	0,00	0,00
016306030101	Fundo de Equilibrio Financeiro	999999990	0,00	0,00	0,00	0,00	0,00	0,00	0,00	0,00
016306030102	Fundo Social Municipal	999999990	0,00	0,00	0,00	0,00	0,00	0,00	0,00	0,00

Município de São Pedro do Sul

Ano: 2020

Conta	Designação	Entidade Parceira	Saldo Inicial		Movimentos do Período		Movimentos Acumulados		Saldo Final	
			Débito	Crédito	Débito	Crédito	Débito	Crédito	Débito	Crédito
016306030103	Participação fixa no IRS	999999990	0,00	0,00	0,00	0,00	0,00	0,00	0,00	0,00
016306030106	Transferências de Competências - Lei n.º 50/2018	999999990	0,00	0,00	0,00	0,00	0,00	0,00	0,00	0,00
016306030107	Particiapção no IVA-art. 26º-A da Lei n.º 73/2013	999999990	0,00	0,00	0,00	0,00	0,00	0,00	0,00	0,00
016306030199	Outras	999999990	0,00	0,00	0,00	0,00	0,00	0,00	0,00	0,00
0163060306	Estado-Particip.comunit.projectos co-financiados	999999990	0,00	0,00	0,00	0,00	0,00	0,00	0,00	0,00
0163060307	Serviços e fundos autónomos	999999990	0,00	0,00	0,00	0,00	0,00	0,00	0,00	0,00
016306030701	Transferências de Competências - Lei n.º 50/2018	999999990	0,00	0,00	0,00	0,00	0,00	0,00	0,00	0,00
016306030799	Outras	999999990	0,00	0,00	0,00	0,00	0,00	0,00	0,00	0,00
0163060309	Serv.fund.autón.-Subsist.prot.famíl.polít.act.EFP	999999990	0,00	0,00	0,00	0,00	0,00	0,00	0,00	0,00
01630605	Administração local	999999990	0,00	0,00	0,00	0,00	0,00	0,00	0,00	0,00
0163060501	Continente	999999990	0,00	0,00	0,00	0,00	0,00	0,00	0,00	0,00
016306050101	Municípios	999999990	0,00	0,00	0,00	0,00	0,00	0,00	0,00	0,00
01630606	Segurança social	999999990	0,00	0,00	0,00	0,00	0,00	0,00	0,00	0,00
0163060601	Sistemas de solidariedade e segurança social	999999990	0,00	0,00	0,00	0,00	0,00	0,00	0,00	0,00
01630607	Instituições sem fins lucrativos	999999990	0,00	0,00	0,00	0,00	0,00	0,00	0,00	0,00
0163060701	Instituições sem fins lucrativos	999999990	0,00	0,00	0,00	0,00	0,00	0,00	0,00	0,00
01630608	Famílias	999999990	0,00	0,00	0,00	0,00	0,00	0,00	0,00	0,00
0163060801	Famílias	999999990	0,00	0,00	0,00	0,00	0,00	0,00	0,00	0,00
016307	Venda de bens e serviços correntes	999999990	0,00	0,00	0,00	0,00	0,00	59 812,22	0,00	59 812,22
01630701	Venda de bens	999999990	0,00	0,00	0,00	0,00	0,00	41 831,99	0,00	41 831,99
0163070101	Material de escritório	999999990	0,00	0,00	0,00	0,00	0,00	0,00	0,00	0,00
0163070102	Livros e documentação técnica	999999990	0,00	0,00	0,00	0,00	0,00	0,00	0,00	0,00
0163070103	Publicações e impressos	999999990	0,00	0,00	0,00	0,00	0,00	0,00	0,00	0,00
0163070110	Desperdícios, resíduos e refugos	999999990	0,00	0,00	0,00	0,00	0,00	0,00	0,00	0,00
016307011099	Outros	999999990	0,00	0,00	0,00	0,00	0,00	0,00	0,00	0,00
0163070111	Produtos acabados e intermédios	999999990	0,00	0,00	0,00	0,00	0,00	41 831,99	0,00	41 831,99
016307011102	Água	999999990	0,00	0,00	0,00	0,00	0,00	41 831,99	0,00	41 831,99
0163070199	Outros	999999990	0,00	0,00	0,00	0,00	0,00	0,00	0,00	0,00
01630702	Serviços	999999990	0,00	0,00	0,00	0,00	0,00	17 980,23	0,00	17 980,23
0163070201	Aluguer de espaços e equipamentos	999999990	0,00	0,00	0,00	0,00	0,00	0,00	0,00	0,00
0163070203	Vistorias e ensaios	999999990	0,00	0,00	0,00	0,00	0,00	0,00	0,00	0,00
0163070206	Reparações	999999990	0,00	0,00	0,00	0,00	0,00	0,00	0,00	0,00
0163070208	Serv.sociais,recreativos,culturais e de desporto	999999990	0,00	0,00	0,00	0,00	0,00	30,00	0,00	30,00
016307020801	Serviços sociais	999999990	0,00	0,00	0,00	0,00	0,00	30,00	0,00	30,00
01630702080101	Universidade Sénior	999999990	0,00	0,00	0,00	0,00	0,00	30,00	0,00	30,00

Município de São Pedro do Sul

Ano: 2020

Conta	Designação	Entidade Parceira	Saldo Inicial		Movimentos do Período		Movimentos Acumulados		Saldo Final	
			Débito	Crédito	Débito	Crédito	Débito	Crédito	Débito	Crédito
01630702080199	Outros	999999990	0,00	0,00	0,00	0,00	0,00	0,00	0,00	0,00
016307020802	Serviços recreativos	999999990	0,00	0,00	0,00	0,00	0,00	0,00	0,00	0,00
01630702080299	Outros	999999990	0,00	0,00	0,00	0,00	0,00	0,00	0,00	0,00
016307020803	Serviços culturais	999999990	0,00	0,00	0,00	0,00	0,00	0,00	0,00	0,00
01630702080302	Cine-Teatro	999999990	0,00	0,00	0,00	0,00	0,00	0,00	0,00	0,00
01630702080399	Outros	999999990	0,00	0,00	0,00	0,00	0,00	0,00	0,00	0,00
016307020804	Serviços desportivos	999999990	0,00	0,00	0,00	0,00	0,00	0,00	0,00	0,00
0163070209	Serviços específicos das autarquias	999999990	0,00	0,00	0,00	0,00	0,00	11 689,90	0,00	11 689,90
016307020901	Saneamento	999999990	0,00	0,00	0,00	0,00	0,00	0,00	0,00	0,00
016307020902	Resíduos sólidos	999999990	0,00	0,00	0,00	0,00	0,00	392,57	0,00	392,57
016307020903	Transportes colectivos de pessoas e mercadorias	999999990	0,00	0,00	0,00	0,00	0,00	10 445,54	0,00	10 445,54
01630702090302	Transportes escolares	999999990	0,00	0,00	0,00	0,00	0,00	10 445,54	0,00	10 445,54
01630702090303	Transporte de pessoas e mercadorias	999999990	0,00	0,00	0,00	0,00	0,00	0,00	0,00	0,00
01630702090399	Outros	999999990	0,00	0,00	0,00	0,00	0,00	0,00	0,00	0,00
016307020904	Trabalhos por conta de particulares	999999990	0,00	0,00	0,00	0,00	0,00	657,99	0,00	657,99
016307020905	Cemitérios	999999990	0,00	0,00	0,00	0,00	0,00	0,00	0,00	0,00
016307020906	Mercados e feiras	999999990	0,00	0,00	0,00	0,00	0,00	0,00	0,00	0,00
016307020907	Parques de estacionamento	999999990	0,00	0,00	0,00	0,00	0,00	0,00	0,00	0,00
016307020999	Outros	999999990	0,00	0,00	0,00	0,00	0,00	193,80	0,00	193,80
0163070299	Outros	999999990	0,00	0,00	0,00	0,00	0,00	6 260,33	0,00	6 260,33
016307029902	Encargos de cobrança de receitas	999999990	0,00	0,00	0,00	0,00	0,00	0,00	0,00	0,00
016307029999	Outros	999999990	0,00	0,00	0,00	0,00	0,00	6 260,33	0,00	6 260,33
01630703	Rendas	999999990	0,00	0,00	0,00	0,00	0,00	0,00	0,00	0,00
0163070301	Habitações	999999990	0,00	0,00	0,00	0,00	0,00	0,00	0,00	0,00
0163070302	Edifícios	999999990	0,00	0,00	0,00	0,00	0,00	0,00	0,00	0,00
0163070399	Outras	999999990	0,00	0,00	0,00	0,00	0,00	0,00	0,00	0,00
016308	Outras receitas correntes	999999990	0,00	0,00	0,00	0,00	0,00	25,05	0,00	25,05
01630801	Outras	999999990	0,00	0,00	0,00	0,00	0,00	25,05	0,00	25,05
0163080199	Outras	999999990	0,00	0,00	0,00	0,00	0,00	25,05	0,00	25,05
016308019901	Indemniz.por deterior,roubo extravio bens patrim.	999999990	0,00	0,00	0,00	0,00	0,00	0,00	0,00	0,00
016308019902	Indem.estrag.prov.outrém viat.outr.equip.aut.local	999999990	0,00	0,00	0,00	0,00	0,00	0,00	0,00	0,00
016308019903	IVA reembolsado	999999990	0,00	0,00	0,00	0,00	0,00	0,00	0,00	0,00
016308019904	IVA Inversão da liquidação	999999990	0,00	0,00	0,00	0,00	0,00	0,00	0,00	0,00
016308019999	Diversas	999999990	0,00	0,00	0,00	0,00	0,00	25,05	0,00	25,05
016309	Venda de bens de investimento	999999990	0,00	0,00	0,00	0,00	0,00	0,00	0,00	0,00

Município de São Pedro do Sul

Ano: 2020

Conta	Designação	Entidade Parceira	Saldo Inicial		Movimentos do Período		Movimentos Acumulados		Saldo Final	
			Débito	Crédito	Débito	Crédito	Débito	Crédito	Débito	Crédito
01630901	Terrenos	999999990	0,00	0,00	0,00	0,00	0,00	0,00	0,00	0,00
0163090101	Sociedades e quase-sociedades não financeiras	999999990	0,00	0,00	0,00	0,00	0,00	0,00	0,00	0,00
0163090109	Instituições sem fins lucrativos	999999990	0,00	0,00	0,00	0,00	0,00	0,00	0,00	0,00
0163090110	Famílias	999999990	0,00	0,00	0,00	0,00	0,00	0,00	0,00	0,00
01630902	Habitações	999999990	0,00	0,00	0,00	0,00	0,00	0,00	0,00	0,00
0163090201	Sociedades e quase-sociedades não financeiras	999999990	0,00	0,00	0,00	0,00	0,00	0,00	0,00	0,00
0163090210	Famílias	999999990	0,00	0,00	0,00	0,00	0,00	0,00	0,00	0,00
01630903	Edifícios	999999990	0,00	0,00	0,00	0,00	0,00	0,00	0,00	0,00
0163090301	Sociedades e quase-sociedades não financeiras	999999990	0,00	0,00	0,00	0,00	0,00	0,00	0,00	0,00
0163090309	Instituições sem fins lucrativos	999999990	0,00	0,00	0,00	0,00	0,00	0,00	0,00	0,00
0163090310	Famílias	999999990	0,00	0,00	0,00	0,00	0,00	0,00	0,00	0,00
01630904	Outros bens de investimento	999999990	0,00	0,00	0,00	0,00	0,00	0,00	0,00	0,00
0163090401	Sociedades e quase-sociedades não financeiras	999999990	0,00	0,00	0,00	0,00	0,00	0,00	0,00	0,00
016309040101	Equipamento de transporte	999999990	0,00	0,00	0,00	0,00	0,00	0,00	0,00	0,00
016309040102	Maquinaria e equipamento	999999990	0,00	0,00	0,00	0,00	0,00	0,00	0,00	0,00
016309040103	Outros	999999990	0,00	0,00	0,00	0,00	0,00	0,00	0,00	0,00
0163090409	Instituições sem fins lucrativos	999999990	0,00	0,00	0,00	0,00	0,00	0,00	0,00	0,00
016309040901	Equipamento de transporte	999999990	0,00	0,00	0,00	0,00	0,00	0,00	0,00	0,00
016309040902	Maquinaria e equipamento	999999990	0,00	0,00	0,00	0,00	0,00	0,00	0,00	0,00
016309040903	Outros	999999990	0,00	0,00	0,00	0,00	0,00	0,00	0,00	0,00
0163090410	Famílias	999999990	0,00	0,00	0,00	0,00	0,00	0,00	0,00	0,00
016309041001	Equipamento de transporte	999999990	0,00	0,00	0,00	0,00	0,00	0,00	0,00	0,00
016309041002	Maquinaria e equipamento	999999990	0,00	0,00	0,00	0,00	0,00	0,00	0,00	0,00
016309041003	Outros	999999990	0,00	0,00	0,00	0,00	0,00	0,00	0,00	0,00
016310	Transferências de capital	999999990	0,00	0,00	0,00	0,00	0,00	0,00	0,00	0,00
01631001	Sociedades e quase-sociedades não financeiras	999999990	0,00	0,00	0,00	0,00	0,00	0,00	0,00	0,00
0163100101	Públicas	999999990	0,00	0,00	0,00	0,00	0,00	0,00	0,00	0,00
016310010102	Empresas públicas municipais e intermunicipais	999999990	0,00	0,00	0,00	0,00	0,00	0,00	0,00	0,00
016310010199	Outras	999999990	0,00	0,00	0,00	0,00	0,00	0,00	0,00	0,00
0163100102	Privadas	999999990	0,00	0,00	0,00	0,00	0,00	0,00	0,00	0,00
01631002	Sociedades financeiras	999999990	0,00	0,00	0,00	0,00	0,00	0,00	0,00	0,00
0163100201	Bancos e outras instituições financeiras	999999990	0,00	0,00	0,00	0,00	0,00	0,00	0,00	0,00
01631003	Administração central	999999990	0,00	0,00	0,00	0,00	0,00	0,00	0,00	0,00
0163100301	Estado	999999990	0,00	0,00	0,00	0,00	0,00	0,00	0,00	0,00
016310030101	Fundo de Equilibrio Financeiro	999999990	0,00	0,00	0,00	0,00	0,00	0,00	0,00	0,00

Município de São Pedro do Sul

Ano: 2020

Conta	Designação	Entidade Parceira	Saldo Inicial		Movimentos do Período		Movimentos Acumulados		Saldo Final	
			Débito	Crédito	Débito	Crédito	Débito	Crédito	Débito	Crédito
016310030104	Cooperação Técnica e Financeira	999999990	0,00	0,00	0,00	0,00	0,00	0,00	0,00	0,00
016310030105	Art. 35º, n.º3 da Lei n.º 73/2013	999999990	0,00	0,00	0,00	0,00	0,00	0,00	0,00	0,00
016310030106	Transferências de Competências - Lei n.º 50/2018	999999990	0,00	0,00	0,00	0,00	0,00	0,00	0,00	0,00
016310030199	Outras	999999990	0,00	0,00	0,00	0,00	0,00	0,00	0,00	0,00
0163100307	Estado-Particip.comunitária project.co-financiados	999999990	0,00	0,00	0,00	0,00	0,00	0,00	0,00	0,00
0163100308	Serviços e fundos autónomos	999999990	0,00	0,00	0,00	0,00	0,00	0,00	0,00	0,00
016310030801	Transferências de Competências - Lei n. 50/2018	999999990	0,00	0,00	0,00	0,00	0,00	0,00	0,00	0,00
016310030899	Outras	999999990	0,00	0,00	0,00	0,00	0,00	0,00	0,00	0,00
01631005	Administração local	999999990	0,00	0,00	0,00	0,00	0,00	0,00	0,00	0,00
0163100501	Continente	999999990	0,00	0,00	0,00	0,00	0,00	0,00	0,00	0,00
016310050101	Municípios	999999990	0,00	0,00	0,00	0,00	0,00	0,00	0,00	0,00
01631006	Segurança Social	999999990	0,00	0,00	0,00	0,00	0,00	0,00	0,00	0,00
0163100601	Sistema de solidariedade e segurança social	999999990	0,00	0,00	0,00	0,00	0,00	0,00	0,00	0,00
01631007	Instituições sem fins lucrativos	999999990	0,00	0,00	0,00	0,00	0,00	0,00	0,00	0,00
0163100701	Instituições sem fins lucrativos	999999990	0,00	0,00	0,00	0,00	0,00	0,00	0,00	0,00
01631008	Familias	999999990	0,00	0,00	0,00	0,00	0,00	0,00	0,00	0,00
0163100801	Familias	999999990	0,00	0,00	0,00	0,00	0,00	0,00	0,00	0,00
016311	Activos financeiros	999999990	0,00	0,00	0,00	0,00	0,00	0,00	0,00	0,00
01631108	Acções e outras participações	999999990	0,00	0,00	0,00	0,00	0,00	0,00	0,00	0,00
0163110801	Sociedades e quase-sociedades não financeiras	999999990	0,00	0,00	0,00	0,00	0,00	0,00	0,00	0,00
0163110802	Sociedades financeiras	999999990	0,00	0,00	0,00	0,00	0,00	0,00	0,00	0,00
01631109	Unidades de participação	999999990	0,00	0,00	0,00	0,00	0,00	0,00	0,00	0,00
0163110901	Sociedades e quase-sociedades não financeiras	999999990	0,00	0,00	0,00	0,00	0,00	0,00	0,00	0,00
0163110903	Admin.Pública-Admin.central-Estado	999999990	0,00	0,00	0,00	0,00	0,00	0,00	0,00	0,00
016312	Passivos financeiros	999999990	0,00	0,00	0,00	0,00	0,00	0,00	0,00	0,00
01631206	Empréstimos a médio e longo prazos	999999990	0,00	0,00	0,00	0,00	0,00	0,00	0,00	0,00
0163120602	Sociedades financeiras	999999990	0,00	0,00	0,00	0,00	0,00	0,00	0,00	0,00
0163120603	Admin.Pública-Admin.central-Estado	999999990	0,00	0,00	0,00	0,00	0,00	0,00	0,00	0,00
016313	Outras receitas de capital	999999990	0,00	0,00	0,00	0,00	0,00	0,00	0,00	0,00
01631301	Outras	999999990	0,00	0,00	0,00	0,00	0,00	0,00	0,00	0,00
0163130199	Outras	999999990	0,00	0,00	0,00	0,00	0,00	0,00	0,00	0,00
016315	Reposições não abatidas nos pagamentos	999999990	0,00	0,00	0,00	0,00	0,00	0,00	0,00	0,00
01631501	Reposições não abatidas nos pagamentos	999999990	0,00	0,00	0,00	0,00	0,00	0,00	0,00	0,00
0163150101	Reposições não abatidas nos pagamentos	999999990	0,00	0,00	0,00	0,00	0,00	0,00	0,00	0,00
016316	Saldo da gerência anterior	999999990	0,00	0,00	0,00	0,00	0,00	0,00	0,00	0,00

Município de São Pedro do Sul

Ano: 2020

Conta	Designação	Entidade Parceira	Saldo Inicial		Movimentos do Período		Movimentos Acumulados		Saldo Final	
			Débito	Crédito	Débito	Crédito	Débito	Crédito	Débito	Crédito
01631601	Saldo orçamental	999999990	0,00	0,00	0,00	0,00	0,00	0,00	0,00	0,00
0163160101	Na posse do serviço	999999990	0,00	0,00	0,00	0,00	0,00	0,00	0,00	0,00
017	Recebimentos	999999990	0,00	0,00	0,00	0,00	18 167 283,28	114 575,99	18 052 707,29	0,00
0171	Recebimentos do período	999999990	0,00	0,00	0,00	0,00	18 082 036,97	114 517,48	17 967 519,49	0,00
017101	Impostos directos	999999990	0,00	0,00	0,00	0,00	2 398 619,20	106 012,37	2 292 606,83	0,00
01710102	Outros	999999990	0,00	0,00	0,00	0,00	2 398 619,20	106 012,37	2 292 606,83	0,00
0171010202	Imposto municipal sobre imóveis	999999990	0,00	0,00	0,00	0,00	1 349 858,20	95 285,58	1 254 572,62	0,00
0171010203	Imposto único de circulação	999999990	0,00	0,00	0,00	0,00	375 837,46	7 851,85	367 985,61	0,00
0171010204	Imposto municipal sobre transm. onerosas imóveis	999999990	0,00	0,00	0,00	0,00	266 374,54	2 874,94	263 499,60	0,00
0171010205	Derrama	999999990	0,00	0,00	0,00	0,00	406 549,00	0,00	406 549,00	0,00
0171010299	Impostos directos diversos	999999990	0,00	0,00	0,00	0,00	0,00	0,00	0,00	0,00
017102	Impostos indirectos	999999990	0,00	0,00	0,00	0,00	6 721,30	0,00	6 721,30	0,00
01710202	Outros	999999990	0,00	0,00	0,00	0,00	6 721,30	0,00	6 721,30	0,00
0171020206	Impostos indirectos específicos das autarq.locais	999999990	0,00	0,00	0,00	0,00	6 721,30	0,00	6 721,30	0,00
017102020601	Mercados e feiras	999999990	0,00	0,00	0,00	0,00	0,00	0,00	0,00	0,00
017102020602	Loteamentos e obras	999999990	0,00	0,00	0,00	0,00	2 153,97	0,00	2 153,97	0,00
017102020603	Ocupação da via pública	999999990	0,00	0,00	0,00	0,00	1 488,36	0,00	1 488,36	0,00
017102020604	Canídeos	999999990	0,00	0,00	0,00	0,00	0,00	0,00	0,00	0,00
017102020605	Publicidade	999999990	0,00	0,00	0,00	0,00	1 364,57	0,00	1 364,57	0,00
017102020606	Saneamento	999999990	0,00	0,00	0,00	0,00	1 027,63	0,00	1 027,63	0,00
017102020607	Utilização da rede viária municipal	999999990	0,00	0,00	0,00	0,00	0,00	0,00	0,00	0,00
017102020699	Outros	999999990	0,00	0,00	0,00	0,00	686,77	0,00	686,77	0,00
01710202069901	Taxa municipal de direitos de passagem	999999990	0,00	0,00	0,00	0,00	683,68	0,00	683,68	0,00
01710202069902	Taxa de depósito da ficha técnica da habitação	999999990	0,00	0,00	0,00	0,00	0,00	0,00	0,00	0,00
01710202069999	Outros	999999990	0,00	0,00	0,00	0,00	3,09	0,00	3,09	0,00
017104	Taxas, multas e outras penalidades	999999990	0,00	0,00	0,00	0,00	325 927,60	770,64	325 156,96	0,00
01710401	Taxas	999999990	0,00	0,00	0,00	0,00	315 440,27	26,81	315 413,46	0,00
0171040123	Taxas específicas das autarquias locais	999999990	0,00	0,00	0,00	0,00	315 440,27	26,81	315 413,46	0,00
017104012301	Mercados e feiras	999999990	0,00	0,00	0,00	0,00	4 400,79	0,00	4 400,79	0,00
017104012302	Loteamentos e obras	999999990	0,00	0,00	0,00	0,00	76 116,13	0,00	76 116,13	0,00
017104012303	Ocupação da via pública	999999990	0,00	0,00	0,00	0,00	6 413,95	0,00	6 413,95	0,00
017104012304	Animais	999999990	0,00	0,00	0,00	0,00	0,00	0,00	0,00	0,00
017104012305	Caça e pesca	999999990	0,00	0,00	0,00	0,00	0,00	0,00	0,00	0,00
017104012306	Saneamento	999999990	0,00	0,00	0,00	0,00	187 968,54	26,81	187 941,73	0,00
01710401230601	Ligação	999999990	0,00	0,00	0,00	0,00	0,00	0,00	0,00	0,00

Município de São Pedro do Sul

Ano: 2020

Conta	Designação	Entidade Parceira	Saldo Inicial		Movimentos do Período		Movimentos Acumulados		Saldo Final	
			Débito	Crédito	Débito	Crédito	Débito	Crédito	Débito	Crédito
01710401230602	Conservação	999999990	0,00	0,00	0,00	0,00	187 968,54	26,81	187 941,73	0,00
017104012307	Arrendamento urbano	999999990	0,00	0,00	0,00	0,00	0,00	0,00	0,00	0,00
017104012308	Taxa municipal de direitos de passagem	999999990	0,00	0,00	0,00	0,00	3 694,14	0,00	3 694,14	0,00
017104012399	Outras	999999990	0,00	0,00	0,00	0,00	36 846,72	0,00	36 846,72	0,00
01710401239901	Taxa de depósito da ficha técnica da habitação	999999990	0,00	0,00	0,00	0,00	0,00	0,00	0,00	0,00
01710401239902	Taxa pela emissão do certificado de registo	999999990	0,00	0,00	0,00	0,00	0,00	0,00	0,00	0,00
01710401239906	Publicidade	999999990	0,00	0,00	0,00	0,00	32,60	0,00	32,60	0,00
01710401239907	Utilização da rede viária municipal	999999990	0,00	0,00	0,00	0,00	0,00	0,00	0,00	0,00
01710401239909	Cemitérios	999999990	0,00	0,00	0,00	0,00	34 903,16	0,00	34 903,16	0,00
01710401239999	Outras	999999990	0,00	0,00	0,00	0,00	1 910,96	0,00	1 910,96	0,00
01710402	Multas e outras penalidades	999999990	0,00	0,00	0,00	0,00	10 487,33	743,83	9 743,50	0,00
0171040201	Juros de mora	999999990	0,00	0,00	0,00	0,00	5 464,80	724,66	4 740,14	0,00
0171040202	Juros compensatórios	999999990	0,00	0,00	0,00	0,00	2 400,56	19,17	2 381,39	0,00
0171040204	Coimas e penalidades por contra-ordenações	999999990	0,00	0,00	0,00	0,00	1 472,52	0,00	1 472,52	0,00
0171040299	Multas e penalidades diversas	999999990	0,00	0,00	0,00	0,00	1 149,45	0,00	1 149,45	0,00
017105	Rendimentos da propriedade	999999990	0,00	0,00	0,00	0,00	1 339 867,46	0,00	1 339 867,46	0,00
01710502	Juros-Sociedades financeiras	999999990	0,00	0,00	0,00	0,00	0,00	0,00	0,00	0,00
0171050201	Bancos e outras instituições financeiras	999999990	0,00	0,00	0,00	0,00	0,00	0,00	0,00	0,00
01710503	Juros-Administrações Públicas	999999990	0,00	0,00	0,00	0,00	0,00	0,00	0,00	0,00
0171050301	Administração central-Estado	999999990	0,00	0,00	0,00	0,00	0,00	0,00	0,00	0,00
0171050304	Administração local-Continente	999999990	0,00	0,00	0,00	0,00	0,00	0,00	0,00	0,00
01710505	Juros-Famílias	999999990	0,00	0,00	0,00	0,00	0,00	0,00	0,00	0,00
01710507	Dividend.partic.lucros socied.quase-soc.nãofinanc.	999999990	0,00	0,00	0,00	0,00	0,00	0,00	0,00	0,00
0171050703	Empresas privadas	999999990	0,00	0,00	0,00	0,00	0,00	0,00	0,00	0,00
0171050799	Outras	999999990	0,00	0,00	0,00	0,00	0,00	0,00	0,00	0,00
01710509	Participações nos lucros de administ. públicas	999999990	0,00	0,00	0,00	0,00	0,00	0,00	0,00	0,00
0171050999	Outras	999999990	0,00	0,00	0,00	0,00	0,00	0,00	0,00	0,00
01710510	Rendas	999999990	0,00	0,00	0,00	0,00	1 339 867,46	0,00	1 339 867,46	0,00
0171051099	Outros	999999990	0,00	0,00	0,00	0,00	1 339 867,46	0,00	1 339 867,46	0,00
017105109901	Rede de energia eléctrica	999999990	0,00	0,00	0,00	0,00	641 079,89	0,00	641 079,89	0,00
017105109902	Parques eólicos	999999990	0,00	0,00	0,00	0,00	698 787,57	0,00	698 787,57	0,00
017105109903	Actividade termal	999999990	0,00	0,00	0,00	0,00	0,00	0,00	0,00	0,00
017105109999	Outros	999999990	0,00	0,00	0,00	0,00	0,00	0,00	0,00	0,00
01710511	Activos incorpóreos	999999990	0,00	0,00	0,00	0,00	0,00	0,00	0,00	0,00
017106	Transferências correntes	999999990	0,00	0,00	0,00	0,00	8 223 964,73	0,00	8 223 964,73	0,00

Município de São Pedro do Sul

Ano: 2020

Conta	Designação	Entidade Parceira	Saldo Inicial		Movimentos do Período		Movimentos Acumulados		Saldo Final	
			Débito	Crédito	Débito	Crédito	Débito	Crédito	Débito	Crédito
01710601	Sociedades e quase-sociedades não financeiras	999999990	0,00	0,00	0,00	0,00	952,20	0,00	952,20	0,00
0171060101	Públicas	999999990	0,00	0,00	0,00	0,00	401,40	0,00	401,40	0,00
017106010102	Empresas públicas municipais e intermunicipais	999999990	0,00	0,00	0,00	0,00	0,00	0,00	0,00	0,00
017106010199	Outras	999999990	0,00	0,00	0,00	0,00	401,40	0,00	401,40	0,00
0171060102	Privadas	999999990	0,00	0,00	0,00	0,00	550,80	0,00	550,80	0,00
01710602	Sociedades financeiras	999999990	0,00	0,00	0,00	0,00	0,00	0,00	0,00	0,00
0171060201	Bancos e outras instituições financeiras	999999990	0,00	0,00	0,00	0,00	0,00	0,00	0,00	0,00
01710603	Administração central	999999990	0,00	0,00	0,00	0,00	8 223 012,53	0,00	8 223 012,53	0,00
0171060301	Estado	999999990	0,00	0,00	0,00	0,00	8 060 238,12	0,00	8 060 238,12	0,00
017106030101	Fundo de Equilibrio Financeiro	999999990	0,00	0,00	0,00	0,00	7 091 232,18	0,00	7 091 232,18	0,00
017106030102	Fundo Social Municipal	999999990	0,00	0,00	0,00	0,00	409 961,00	0,00	409 961,00	0,00
017106030103	Participação fixa no IRS	999999990	0,00	0,00	0,00	0,00	324 183,00	0,00	324 183,00	0,00
017106030106	Transferências de Competências - Lei n.º 50/2018	999999990	0,00	0,00	0,00	0,00	0,00	0,00	0,00	0,00
017106030107	Particiapção no IVA-art. 26º-A da Lei n.º 73/2013	999999990	0,00	0,00	0,00	0,00	102 581,76	0,00	102 581,76	0,00
017106030199	Outras	999999990	0,00	0,00	0,00	0,00	132 280,18	0,00	132 280,18	0,00
0171060306	Estado-Particip.comunit.projectos co-financiados	999999990	0,00	0,00	0,00	0,00	64 978,04	0,00	64 978,04	0,00
0171060307	Serviços e fundos autónomos	999999990	0,00	0,00	0,00	0,00	97 796,37	0,00	97 796,37	0,00
017106030701	Transferências de Competências - Lei n.º 50/2018	999999990	0,00	0,00	0,00	0,00	1 718,46	0,00	1 718,46	0,00
017106030799	Outras	999999990	0,00	0,00	0,00	0,00	96 077,91	0,00	96 077,91	0,00
0171060309	Serv.fund.autón.-Subsist.prot.famíl.polít.act.EFP	999999990	0,00	0,00	0,00	0,00	0,00	0,00	0,00	0,00
01710605	Administração local	999999990	0,00	0,00	0,00	0,00	0,00	0,00	0,00	0,00
0171060501	Continente	999999990	0,00	0,00	0,00	0,00	0,00	0,00	0,00	0,00
017106050101	Municípios	999999990	0,00	0,00	0,00	0,00	0,00	0,00	0,00	0,00
01710606	Segurança social	999999990	0,00	0,00	0,00	0,00	0,00	0,00	0,00	0,00
0171060601	Sistemas de solidariedade e segurança social	999999990	0,00	0,00	0,00	0,00	0,00	0,00	0,00	0,00
01710607	Instituições sem fins lucrativos	999999990	0,00	0,00	0,00	0,00	0,00	0,00	0,00	0,00
0171060701	Instituições sem fins lucrativos	999999990	0,00	0,00	0,00	0,00	0,00	0,00	0,00	0,00
01710608	Famílias	999999990	0,00	0,00	0,00	0,00	0,00	0,00	0,00	0,00
0171060801	Famílias	999999990	0,00	0,00	0,00	0,00	0,00	0,00	0,00	0,00
017107	Venda de bens e serviços correntes	999999990	0,00	0,00	0,00	0,00	1 076 893,63	653,11	1 076 240,52	0,00
01710701	Venda de bens	999999990	0,00	0,00	0,00	0,00	375 006,10	341,06	374 665,04	0,00
0171070101	Material de escritório	999999990	0,00	0,00	0,00	0,00	0,00	0,00	0,00	0,00
0171070102	Livros e documentação técnica	999999990	0,00	0,00	0,00	0,00	72,22	0,00	72,22	0,00
0171070103	Publicações e impressos	999999990	0,00	0,00	0,00	0,00	0,00	0,00	0,00	0,00
0171070110	Desperdícios, resíduos e refugos	999999990	0,00	0,00	0,00	0,00	0,00	0,00	0,00	0,00

Município de São Pedro do Sul

Ano: 2020

Conta	Designação	Entidade Parceira	Saldo Inicial		Movimentos do Período		Movimentos Acumulados		Saldo Final	
			Débito	Crédito	Débito	Crédito	Débito	Crédito	Débito	Crédito
017107011099	Outros	999999990	0,00	0,00	0,00	0,00	0,00	0,00	0,00	0,00
0171070111	Produtos acabados e intermédios	999999990	0,00	0,00	0,00	0,00	374 931,28	341,06	374 590,22	0,00
017107011102	Água	999999990	0,00	0,00	0,00	0,00	374 931,28	341,06	374 590,22	0,00
0171070199	Outros	999999990	0,00	0,00	0,00	0,00	2,60	0,00	2,60	0,00
01710702	Serviços	999999990	0,00	0,00	0,00	0,00	699 357,93	312,05	699 045,88	0,00
0171070201	Aluguer de espaços e equipamentos	999999990	0,00	0,00	0,00	0,00	0,00	0,00	0,00	0,00
0171070203	Vistorias e ensaios	999999990	0,00	0,00	0,00	0,00	0,00	0,00	0,00	0,00
0171070206	Reparações	999999990	0,00	0,00	0,00	0,00	0,00	0,00	0,00	0,00
0171070208	Serv.sociais,recreativos,culturais e de desporto	999999990	0,00	0,00	0,00	0,00	4 707,52	0,00	4 707,52	0,00
017107020801	Serviços sociais	999999990	0,00	0,00	0,00	0,00	2 510,00	0,00	2 510,00	0,00
01710702080101	Universidade Sénior	999999990	0,00	0,00	0,00	0,00	2 510,00	0,00	2 510,00	0,00
01710702080199	Outros	999999990	0,00	0,00	0,00	0,00	0,00	0,00	0,00	0,00
017107020802	Serviços recreativos	999999990	0,00	0,00	0,00	0,00	0,00	0,00	0,00	0,00
01710702080299	Outros	999999990	0,00	0,00	0,00	0,00	0,00	0,00	0,00	0,00
017107020803	Serviços culturais	999999990	0,00	0,00	0,00	0,00	0,00	0,00	0,00	0,00
01710702080302	Cine-Teatro	999999990	0,00	0,00	0,00	0,00	0,00	0,00	0,00	0,00
01710702080399	Outros	999999990	0,00	0,00	0,00	0,00	0,00	0,00	0,00	0,00
017107020804	Serviços desportivos	999999990	0,00	0,00	0,00	0,00	2 197,52	0,00	2 197,52	0,00
0171070209	Serviços específicos das autarquias	999999990	0,00	0,00	0,00	0,00	639 292,79	161,37	639 131,42	0,00
017107020901	Saneamento	999999990	0,00	0,00	0,00	0,00	20,11	0,00	20,11	0,00
017107020902	Resíduos sólidos	999999990	0,00	0,00	0,00	0,00	291 258,58	79,30	291 179,28	0,00
017107020903	Transportes colectivos de pessoas e mercadorias	999999990	0,00	0,00	0,00	0,00	14 452,59	0,00	14 452,59	0,00
01710702090302	Transportes escolares	999999990	0,00	0,00	0,00	0,00	14 452,59	0,00	14 452,59	0,00
01710702090303	Transporte de pessoas e mercadorias	999999990	0,00	0,00	0,00	0,00	0,00	0,00	0,00	0,00
01710702090399	Outros	999999990	0,00	0,00	0,00	0,00	0,00	0,00	0,00	0,00
017107020904	Trabalhos por conta de particulares	999999990	0,00	0,00	0,00	0,00	21 925,18	46,34	21 878,84	0,00
017107020905	Cemitérios	999999990	0,00	0,00	0,00	0,00	2 771,48	0,00	2 771,48	0,00
017107020906	Mercados e feiras	999999990	0,00	0,00	0,00	0,00	0,00	0,00	0,00	0,00
017107020907	Parques de estacionamento	999999990	0,00	0,00	0,00	0,00	0,00	0,00	0,00	0,00
017107020999	Outros	999999990	0,00	0,00	0,00	0,00	308 864,85	35,73	308 829,12	0,00
0171070299	Outros	999999990	0,00	0,00	0,00	0,00	55 357,62	150,68	55 206,94	0,00
017107029902	Encargos de cobrança de receitas	999999990	0,00	0,00	0,00	0,00	0,00	0,00	0,00	0,00
017107029999	Outros	999999990	0,00	0,00	0,00	0,00	55 357,62	150,68	55 206,94	0,00
01710703	Rendas	999999990	0,00	0,00	0,00	0,00	2 529,60	0,00	2 529,60	0,00
0171070301	Habitações	999999990	0,00	0,00	0,00	0,00	0,00	0,00	0,00	0,00

Município de São Pedro do Sul

Ano: 2020

Conta	Designação	Entidade Parceira	Saldo Inicial		Movimentos do Período		Movimentos Acumulados		Saldo Final	
			Débito	Crédito	Débito	Crédito	Débito	Crédito	Débito	Crédito
0171070302	Edifícios	999999990	0,00	0,00	0,00	0,00	0,00	0,00	0,00	0,00
0171070399	Outras	999999990	0,00	0,00	0,00	0,00	2 529,60	0,00	2 529,60	0,00
017108	Outras receitas correntes	999999990	0,00	0,00	0,00	0,00	117 818,57	0,00	117 818,57	0,00
01710801	Outras	999999990	0,00	0,00	0,00	0,00	117 818,57	0,00	117 818,57	0,00
0171080199	Outras	999999990	0,00	0,00	0,00	0,00	117 818,57	0,00	117 818,57	0,00
017108019901	Indemniz.por deterior,roubo extravio bens patrim.	999999990	0,00	0,00	0,00	0,00	93 787,51	0,00	93 787,51	0,00
017108019902	Indem.estrag.prov.outrém viat.outr.equip.aut.local	999999990	0,00	0,00	0,00	0,00	0,00	0,00	0,00	0,00
017108019903	IVA reembolsado	999999990	0,00	0,00	0,00	0,00	0,00	0,00	0,00	0,00
017108019904	IVA Inversão da liquidação	999999990	0,00	0,00	0,00	0,00	0,00	0,00	0,00	0,00
017108019999	Diversas	999999990	0,00	0,00	0,00	0,00	24 031,06	0,00	24 031,06	0,00
017109	Venda de bens de investimento	999999990	0,00	0,00	0,00	0,00	135 090,76	4 500,00	130 590,76	0,00
01710901	Terrenos	999999990	0,00	0,00	0,00	0,00	123 473,56	4 500,00	118 973,56	0,00
0171090101	Sociedades e quase-sociedades não financeiras	999999990	0,00	0,00	0,00	0,00	120 473,56	0,00	120 473,56	0,00
0171090109	Instituições sem fins lucrativos	999999990	0,00	0,00	0,00	0,00	0,00	0,00	0,00	0,00
0171090110	Famílias	999999990	0,00	0,00	0,00	0,00	3 000,00	4 500,00	0,00	1 500,00
01710902	Habitações	999999990	0,00	0,00	0,00	0,00	0,00	0,00	0,00	0,00
0171090201	Sociedades e quase-sociedades não financeiras	999999990	0,00	0,00	0,00	0,00	0,00	0,00	0,00	0,00
0171090210	Famílias	999999990	0,00	0,00	0,00	0,00	0,00	0,00	0,00	0,00
01710903	Edifícios	999999990	0,00	0,00	0,00	0,00	0,00	0,00	0,00	0,00
0171090301	Sociedades e quase-sociedades não financeiras	999999990	0,00	0,00	0,00	0,00	0,00	0,00	0,00	0,00
0171090309	Instituições sem fins lucrativos	999999990	0,00	0,00	0,00	0,00	0,00	0,00	0,00	0,00
0171090310	Famílias	999999990	0,00	0,00	0,00	0,00	0,00	0,00	0,00	0,00
01710904	Outros bens de investimento	999999990	0,00	0,00	0,00	0,00	11 617,20	0,00	11 617,20	0,00
0171090401	Sociedades e quase-sociedades não financeiras	999999990	0,00	0,00	0,00	0,00	1 267,20	0,00	1 267,20	0,00
017109040101	Equipamento de transporte	999999990	0,00	0,00	0,00	0,00	0,00	0,00	0,00	0,00
017109040102	Maquinaria e equipamento	999999990	0,00	0,00	0,00	0,00	0,00	0,00	0,00	0,00
017109040103	Outros	999999990	0,00	0,00	0,00	0,00	1 267,20	0,00	1 267,20	0,00
0171090409	Instituições sem fins lucrativos	999999990	0,00	0,00	0,00	0,00	0,00	0,00	0,00	0,00
017109040901	Equipamento de transporte	999999990	0,00	0,00	0,00	0,00	0,00	0,00	0,00	0,00
017109040902	Maquinaria e equipamento	999999990	0,00	0,00	0,00	0,00	0,00	0,00	0,00	0,00
017109040903	Outros	999999990	0,00	0,00	0,00	0,00	0,00	0,00	0,00	0,00
0171090410	Famílias	999999990	0,00	0,00	0,00	0,00	10 350,00	0,00	10 350,00	0,00
017109041001	Equipamento de transporte	999999990	0,00	0,00	0,00	0,00	7 250,00	0,00	7 250,00	0,00
017109041002	Maquinaria e equipamento	999999990	0,00	0,00	0,00	0,00	0,00	0,00	0,00	0,00
017109041003	Outros	999999990	0,00	0,00	0,00	0,00	3 100,00	0,00	3 100,00	0,00

Município de São Pedro do Sul

Ano: 2020

Conta	Designação	Entidade Parceira	Saldo Inicial		Movimentos do Período		Movimentos Acumulados		Saldo Final	
			Débito	Crédito	Débito	Crédito	Débito	Crédito	Débito	Crédito
017110	Transferências de capital	999999990	0,00	0,00	0,00	0,00	4 232 887,88	2 559,13	4 230 328,75	0,00
01711001	Sociedades e quase-sociedades não financeiras	999999990	0,00	0,00	0,00	0,00	0,00	0,00	0,00	0,00
0171100101	Públicas	999999990	0,00	0,00	0,00	0,00	0,00	0,00	0,00	0,00
017110010102	Empresas públicas municipais e intermunicipais	999999990	0,00	0,00	0,00	0,00	0,00	0,00	0,00	0,00
017110010199	Outras	999999990	0,00	0,00	0,00	0,00	0,00	0,00	0,00	0,00
0171100102	Privadas	999999990	0,00	0,00	0,00	0,00	0,00	0,00	0,00	0,00
01711002	Sociedades financeiras	999999990	0,00	0,00	0,00	0,00	0,00	0,00	0,00	0,00
0171100201	Bancos e outras instituições financeiras	999999990	0,00	0,00	0,00	0,00	0,00	0,00	0,00	0,00
01711003	Administração central	999999990	0,00	0,00	0,00	0,00	4 102 998,61	2 559,13	4 100 439,48	0,00
0171100301	Estado	999999990	0,00	0,00	0,00	0,00	1 589 362,00	0,00	1 589 362,00	0,00
017110030101	Fundo de Equilibrio Financeiro	999999990	0,00	0,00	0,00	0,00	787 871,00	0,00	787 871,00	0,00
017110030104	Cooperação Técnica e Financeira	999999990	0,00	0,00	0,00	0,00	13 500,00	0,00	13 500,00	0,00
017110030105	Art. 35º, n.º3 da Lei n.º 73/2013	999999990	0,00	0,00	0,00	0,00	787 991,00	0,00	787 991,00	0,00
017110030106	Transferências de Competências - Lei n.º 50/2018	999999990	0,00	0,00	0,00	0,00	0,00	0,00	0,00	0,00
017110030199	Outras	999999990	0,00	0,00	0,00	0,00	0,00	0,00	0,00	0,00
0171100307	Estado-Particip.comunitária project.co-financiados	999999990	0,00	0,00	0,00	0,00	2 036 398,14	2 559,13	2 033 839,01	0,00
0171100308	Serviços e fundos autónomos	999999990	0,00	0,00	0,00	0,00	477 238,47	0,00	477 238,47	0,00
017110030801	Transferências de Competências - Lei n. 50/2018	999999990	0,00	0,00	0,00	0,00	0,00	0,00	0,00	0,00
017110030899	Outras	999999990	0,00	0,00	0,00	0,00	477 238,47	0,00	477 238,47	0,00
01711005	Administração local	999999990	0,00	0,00	0,00	0,00	129 889,27	0,00	129 889,27	0,00
0171100501	Continente	999999990	0,00	0,00	0,00	0,00	129 889,27	0,00	129 889,27	0,00
017110050101	Municípios	999999990	0,00	0,00	0,00	0,00	129 889,27	0,00	129 889,27	0,00
01711006	Segurança Social	999999990	0,00	0,00	0,00	0,00	0,00	0,00	0,00	0,00
0171100601	Sistema de solidariedade e segurança social	999999990	0,00	0,00	0,00	0,00	0,00	0,00	0,00	0,00
01711007	Instituições sem fins lucrativos	999999990	0,00	0,00	0,00	0,00	0,00	0,00	0,00	0,00
0171100701	Instituições sem fins lucrativos	999999990	0,00	0,00	0,00	0,00	0,00	0,00	0,00	0,00
01711008	Familias	999999990	0,00	0,00	0,00	0,00	0,00	0,00	0,00	0,00
0171100801	Familias	999999990	0,00	0,00	0,00	0,00	0,00	0,00	0,00	0,00
017111	Activos financeiros	999999990	0,00	0,00	0,00	0,00	0,00	0,00	0,00	0,00
01711108	Acções e outras participações	999999990	0,00	0,00	0,00	0,00	0,00	0,00	0,00	0,00
0171110801	Sociedades e quase-sociedades não financeiras	999999990	0,00	0,00	0,00	0,00	0,00	0,00	0,00	0,00
0171110802	Sociedades financeiras	999999990	0,00	0,00	0,00	0,00	0,00	0,00	0,00	0,00
01711109	Unidades de participação	999999990	0,00	0,00	0,00	0,00	0,00	0,00	0,00	0,00
0171110901	Sociedades e quase-sociedades não financeiras	999999990	0,00	0,00	0,00	0,00	0,00	0,00	0,00	0,00
0171110903	Admin.Pública-Admin.central-Estado	999999990	0,00	0,00	0,00	0,00	0,00	0,00	0,00	0,00

Município de São Pedro do Sul

Ano: 2020

Conta	Designação	Entidade Parceira	Saldo Inicial		Movimentos do Período		Movimentos Acumulados		Saldo Final	
			Débito	Crédito	Débito	Crédito	Débito	Crédito	Débito	Crédito
017112	Passivos financeiros	999999990	0,00	0,00	0,00	0,00	224 223,61	0,00	224 223,61	0,00
01711206	Empréstimos a médio e longo prazos	999999990	0,00	0,00	0,00	0,00	224 223,61	0,00	224 223,61	0,00
0171120602	Sociedades financeiras	999999990	0,00	0,00	0,00	0,00	101 229,92	0,00	101 229,92	0,00
0171120603	Admin.Pública-Admin.central-Estado	999999990	0,00	0,00	0,00	0,00	122 993,69	0,00	122 993,69	0,00
017113	Outras receitas de capital	999999990	0,00	0,00	0,00	0,00	0,00	0,00	0,00	0,00
01711301	Outras	999999990	0,00	0,00	0,00	0,00	0,00	0,00	0,00	0,00
0171130199	Outras	999999990	0,00	0,00	0,00	0,00	0,00	0,00	0,00	0,00
017115	Reposições não abatidas nos pagamentos	999999990	0,00	0,00	0,00	0,00	22,23	22,23	0,00	0,00
01711501	Reposições não abatidas nos pagamentos	999999990	0,00	0,00	0,00	0,00	22,23	22,23	0,00	0,00
0171150101	Reposições não abatidas nos pagamentos	999999990	0,00	0,00	0,00	0,00	22,23	22,23	0,00	0,00
017116	Saldo da gerência anterior	999999990	0,00	0,00	0,00	0,00	0,00	0,00	0,00	0,00
01711601	Saldo orçamental	999999990	0,00	0,00	0,00	0,00	0,00	0,00	0,00	0,00
0171160101	Na posse do serviço	999999990	0,00	0,00	0,00	0,00	0,00	0,00	0,00	0,00
0172	Recebimentos de períodos findos	999999990	0,00	0,00	0,00	0,00	85 246,31	58,51	85 187,80	0,00
017201	Impostos directos	999999990	0,00	0,00	0,00	0,00	0,00	0,00	0,00	0,00
01720102	Outros	999999990	0,00	0,00	0,00	0,00	0,00	0,00	0,00	0,00
0172010202	Imposto municipal sobre imóveis	999999990	0,00	0,00	0,00	0,00	0,00	0,00	0,00	0,00
0172010203	Imposto único de circulação	999999990	0,00	0,00	0,00	0,00	0,00	0,00	0,00	0,00
0172010204	Imposto municipal sobre transm. onerosas imóveis	999999990	0,00	0,00	0,00	0,00	0,00	0,00	0,00	0,00
0172010205	Derrama	999999990	0,00	0,00	0,00	0,00	0,00	0,00	0,00	0,00
0172010299	Impostos directos diversos	999999990	0,00	0,00	0,00	0,00	0,00	0,00	0,00	0,00
017202	Impostos indirectos	999999990	0,00	0,00	0,00	0,00	0,00	0,00	0,00	0,00
01720202	Outros	999999990	0,00	0,00	0,00	0,00	0,00	0,00	0,00	0,00
0172020206	Impostos indirectos específicos das autarq.locais	999999990	0,00	0,00	0,00	0,00	0,00	0,00	0,00	0,00
017202020601	Mercados e feiras	999999990	0,00	0,00	0,00	0,00	0,00	0,00	0,00	0,00
017202020602	Loteamentos e obras	999999990	0,00	0,00	0,00	0,00	0,00	0,00	0,00	0,00
017202020603	Ocupação da via pública	999999990	0,00	0,00	0,00	0,00	0,00	0,00	0,00	0,00
017202020604	Canídeos	999999990	0,00	0,00	0,00	0,00	0,00	0,00	0,00	0,00
017202020605	Publicidade	999999990	0,00	0,00	0,00	0,00	0,00	0,00	0,00	0,00
017202020606	Saneamento	999999990	0,00	0,00	0,00	0,00	0,00	0,00	0,00	0,00
017202020607	Utilização da rede viária municipal	999999990	0,00	0,00	0,00	0,00	0,00	0,00	0,00	0,00
017202020699	Outros	999999990	0,00	0,00	0,00	0,00	0,00	0,00	0,00	0,00
01720202069901	Taxa municipal de direitos de passagem	999999990	0,00	0,00	0,00	0,00	0,00	0,00	0,00	0,00
01720202069902	Taxa de depósito da ficha técnica da habitação	999999990	0,00	0,00	0,00	0,00	0,00	0,00	0,00	0,00
01720202069999	Outros	999999990	0,00	0,00	0,00	0,00	0,00	0,00	0,00	0,00

Município de São Pedro do Sul

Ano: 2020

Conta	Designação	Entidade Parceira	Saldo Inicial		Movimentos do Período		Movimentos Acumulados		Saldo Final	
			Débito	Crédito	Débito	Crédito	Débito	Crédito	Débito	Crédito
017204	Taxas, multas e outras penalidades	999999990	0,00	0,00	0,00	0,00	2 688,95	7,23	2 681,72	0,00
01720401	Taxas	999999990	0,00	0,00	0,00	0,00	2 688,95	7,23	2 681,72	0,00
0172040123	Taxas específicas das autarquias locais	999999990	0,00	0,00	0,00	0,00	2 688,95	7,23	2 681,72	0,00
017204012301	Mercados e feiras	999999990	0,00	0,00	0,00	0,00	0,00	0,00	0,00	0,00
017204012302	Loteamentos e obras	999999990	0,00	0,00	0,00	0,00	0,00	0,00	0,00	0,00
017204012303	Ocupação da via pública	999999990	0,00	0,00	0,00	0,00	0,00	0,00	0,00	0,00
017204012304	Animais	999999990	0,00	0,00	0,00	0,00	0,00	0,00	0,00	0,00
017204012305	Caça e pesca	999999990	0,00	0,00	0,00	0,00	0,00	0,00	0,00	0,00
017204012306	Saneamento	999999990	0,00	0,00	0,00	0,00	2 688,95	7,23	2 681,72	0,00
01720401230601	Ligação	999999990	0,00	0,00	0,00	0,00	0,00	0,00	0,00	0,00
01720401230602	Conservação	999999990	0,00	0,00	0,00	0,00	2 688,95	7,23	2 681,72	0,00
017204012307	Arrendamento urbano	999999990	0,00	0,00	0,00	0,00	0,00	0,00	0,00	0,00
017204012308	Taxa municipal de direitos de passagem	999999990	0,00	0,00	0,00	0,00	0,00	0,00	0,00	0,00
017204012399	Outras	999999990	0,00	0,00	0,00	0,00	0,00	0,00	0,00	0,00
01720401239901	Taxa de depósito da ficha técnica da habitação	999999990	0,00	0,00	0,00	0,00	0,00	0,00	0,00	0,00
01720401239902	Taxa pela emissão do certificado de registo	999999990	0,00	0,00	0,00	0,00	0,00	0,00	0,00	0,00
01720401239906	Publicidade	999999990	0,00	0,00	0,00	0,00	0,00	0,00	0,00	0,00
01720401239907	Utilização da rede viária municipal	999999990	0,00	0,00	0,00	0,00	0,00	0,00	0,00	0,00
01720401239909	Cemitérios	999999990	0,00	0,00	0,00	0,00	0,00	0,00	0,00	0,00
01720401239999	Outras	999999990	0,00	0,00	0,00	0,00	0,00	0,00	0,00	0,00
01720402	Multas e outras penalidades	999999990	0,00	0,00	0,00	0,00	0,00	0,00	0,00	0,00
0172040201	Juros de mora	999999990	0,00	0,00	0,00	0,00	0,00	0,00	0,00	0,00
0172040202	Juros compensatórios	999999990	0,00	0,00	0,00	0,00	0,00	0,00	0,00	0,00
0172040204	Coimas e penalidades por contra-ordenações	999999990	0,00	0,00	0,00	0,00	0,00	0,00	0,00	0,00
0172040299	Multas e penalidades diversas	999999990	0,00	0,00	0,00	0,00	0,00	0,00	0,00	0,00
017205	Rendimentos da propriedade	999999990	0,00	0,00	0,00	0,00	24 539,49	0,00	24 539,49	0,00
01720502	Juros-Sociedades financeiras	999999990	0,00	0,00	0,00	0,00	0,00	0,00	0,00	0,00
0172050201	Bancos e outras instituições financeiras	999999990	0,00	0,00	0,00	0,00	0,00	0,00	0,00	0,00
01720503	Juros-Administrações Públicas	999999990	0,00	0,00	0,00	0,00	0,00	0,00	0,00	0,00
0172050301	Administração central-Estado	999999990	0,00	0,00	0,00	0,00	0,00	0,00	0,00	0,00
0172050304	Administração local-Continente	999999990	0,00	0,00	0,00	0,00	0,00	0,00	0,00	0,00
01720505	Juros-Famílias	999999990	0,00	0,00	0,00	0,00	0,00	0,00	0,00	0,00
01720507	Dividend.partic.lucros socied.quase-soc.nãofinanc.	999999990	0,00	0,00	0,00	0,00	0,00	0,00	0,00	0,00
0172050703	Empresas privadas	999999990	0,00	0,00	0,00	0,00	0,00	0,00	0,00	0,00
0172050799	Outras	999999990	0,00	0,00	0,00	0,00	0,00	0,00	0,00	0,00

Município de São Pedro do Sul

Ano: 2020

Conta	Designação	Entidade Parceira	Saldo Inicial		Movimentos do Período		Movimentos Acumulados		Saldo Final	
			Débito	Crédito	Débito	Crédito	Débito	Crédito	Débito	Crédito
01720509	Participações nos lucros de administ. públicas	999999990	0,00	0,00	0,00	0,00	0,00	0,00	0,00	0,00
0172050999	Outras	999999990	0,00	0,00	0,00	0,00	0,00	0,00	0,00	0,00
01720510	Rendas	999999990	0,00	0,00	0,00	0,00	24 539,49	0,00	24 539,49	0,00
0172051099	Outros	999999990	0,00	0,00	0,00	0,00	24 539,49	0,00	24 539,49	0,00
017205109901	Rede de energia eléctrica	999999990	0,00	0,00	0,00	0,00	0,00	0,00	0,00	0,00
017205109902	Parques eólicos	999999990	0,00	0,00	0,00	0,00	0,00	0,00	0,00	0,00
017205109903	Actividade termal	999999990	0,00	0,00	0,00	0,00	24 539,49	0,00	24 539,49	0,00
017205109999	Outros	999999990	0,00	0,00	0,00	0,00	0,00	0,00	0,00	0,00
01720511	Activos incorpóreos	999999990	0,00	0,00	0,00	0,00	0,00	0,00	0,00	0,00
017206	Transferências correntes	999999990	0,00	0,00	0,00	0,00	0,00	0,00	0,00	0,00
01720601	Sociedades e quase-sociedades não financeiras	999999990	0,00	0,00	0,00	0,00	0,00	0,00	0,00	0,00
0172060101	Públicas	999999990	0,00	0,00	0,00	0,00	0,00	0,00	0,00	0,00
017206010102	Empresas públicas municipais e intermunicipais	999999990	0,00	0,00	0,00	0,00	0,00	0,00	0,00	0,00
017206010199	Outras	999999990	0,00	0,00	0,00	0,00	0,00	0,00	0,00	0,00
0172060102	Privadas	999999990	0,00	0,00	0,00	0,00	0,00	0,00	0,00	0,00
01720602	Sociedades financeiras	999999990	0,00	0,00	0,00	0,00	0,00	0,00	0,00	0,00
0172060201	Bancos e outras instituições financeiras	999999990	0,00	0,00	0,00	0,00	0,00	0,00	0,00	0,00
01720603	Administração central	999999990	0,00	0,00	0,00	0,00	0,00	0,00	0,00	0,00
0172060301	Estado	999999990	0,00	0,00	0,00	0,00	0,00	0,00	0,00	0,00
017206030101	Fundo de Equilibrio Financeiro	999999990	0,00	0,00	0,00	0,00	0,00	0,00	0,00	0,00
017206030102	Fundo Social Municipal	999999990	0,00	0,00	0,00	0,00	0,00	0,00	0,00	0,00
017206030103	Participação fixa no IRS	999999990	0,00	0,00	0,00	0,00	0,00	0,00	0,00	0,00
017206030106	Transferências de Competências - Lei n.º 50/2018	999999990	0,00	0,00	0,00	0,00	0,00	0,00	0,00	0,00
017206030107	Particiapção no IVA-art. 26º-A da Lei n.º 73/2013	999999990	0,00	0,00	0,00	0,00	0,00	0,00	0,00	0,00
017206030199	Outras	999999990	0,00	0,00	0,00	0,00	0,00	0,00	0,00	0,00
0172060306	Estado-Particip.comunit.projectos co-financiados	999999990	0,00	0,00	0,00	0,00	0,00	0,00	0,00	0,00
0172060307	Serviços e fundos autónomos	999999990	0,00	0,00	0,00	0,00	0,00	0,00	0,00	0,00
017206030701	Transferências de Competências - Lei n.º 50/2018	999999990	0,00	0,00	0,00	0,00	0,00	0,00	0,00	0,00
017206030799	Outras	999999990	0,00	0,00	0,00	0,00	0,00	0,00	0,00	0,00
0172060309	Serv.fund.autón.-Subsist.prot.famíl.polít.act.EFP	999999990	0,00	0,00	0,00	0,00	0,00	0,00	0,00	0,00
01720605	Administração local	999999990	0,00	0,00	0,00	0,00	0,00	0,00	0,00	0,00
0172060501	Continente	999999990	0,00	0,00	0,00	0,00	0,00	0,00	0,00	0,00
017206050101	Municípios	999999990	0,00	0,00	0,00	0,00	0,00	0,00	0,00	0,00
01720606	Segurança social	999999990	0,00	0,00	0,00	0,00	0,00	0,00	0,00	0,00
0172060601	Sistemas de solidariedade e segurança social	999999990	0,00	0,00	0,00	0,00	0,00	0,00	0,00	0,00

Município de São Pedro do Sul

Ano: 2020

Conta	Designação	Entidade Parceira	Saldo Inicial		Movimentos do Período		Movimentos Acumulados		Saldo Final	
			Débito	Crédito	Débito	Crédito	Débito	Crédito	Débito	Crédito
01720607	Instituições sem fins lucrativos	999999990	0,00	0,00	0,00	0,00	0,00	0,00	0,00	0,00
0172060701	Instituições sem fins lucrativos	999999990	0,00	0,00	0,00	0,00	0,00	0,00	0,00	0,00
01720608	Famílias	999999990	0,00	0,00	0,00	0,00	0,00	0,00	0,00	0,00
0172060801	Famílias	999999990	0,00	0,00	0,00	0,00	0,00	0,00	0,00	0,00
017207	Venda de bens e serviços correntes	999999990	0,00	0,00	0,00	0,00	28 778,92	51,28	28 727,64	0,00
01720701	Venda de bens	999999990	0,00	0,00	0,00	0,00	9 364,64	10,71	9 353,93	0,00
0172070101	Material de escritório	999999990	0,00	0,00	0,00	0,00	0,00	0,00	0,00	0,00
0172070102	Livros e documentação técnica	999999990	0,00	0,00	0,00	0,00	0,00	0,00	0,00	0,00
0172070103	Publicações e impressos	999999990	0,00	0,00	0,00	0,00	0,00	0,00	0,00	0,00
0172070110	Desperdícios, resíduos e refugos	999999990	0,00	0,00	0,00	0,00	0,00	0,00	0,00	0,00
017207011099	Outros	999999990	0,00	0,00	0,00	0,00	0,00	0,00	0,00	0,00
0172070111	Produtos acabados e intermédios	999999990	0,00	0,00	0,00	0,00	9 364,64	10,71	9 353,93	0,00
017207011102	Água	999999990	0,00	0,00	0,00	0,00	9 364,64	10,71	9 353,93	0,00
0172070199	Outros	999999990	0,00	0,00	0,00	0,00	0,00	0,00	0,00	0,00
01720702	Serviços	999999990	0,00	0,00	0,00	0,00	19 414,28	40,57	19 373,71	0,00
0172070201	Aluguer de espaços e equipamentos	999999990	0,00	0,00	0,00	0,00	0,00	0,00	0,00	0,00
0172070203	Vistorias e ensaios	999999990	0,00	0,00	0,00	0,00	0,00	0,00	0,00	0,00
0172070206	Reparações	999999990	0,00	0,00	0,00	0,00	0,00	0,00	0,00	0,00
0172070208	Serv.sociais,recreativos,culturais e de desporto	999999990	0,00	0,00	0,00	0,00	499,30	0,00	499,30	0,00
017207020801	Serviços sociais	999999990	0,00	0,00	0,00	0,00	430,00	0,00	430,00	0,00
01720702080101	Universidade Sénior	999999990	0,00	0,00	0,00	0,00	430,00	0,00	430,00	0,00
01720702080199	Outros	999999990	0,00	0,00	0,00	0,00	0,00	0,00	0,00	0,00
017207020802	Serviços recreativos	999999990	0,00	0,00	0,00	0,00	0,00	0,00	0,00	0,00
01720702080299	Outros	999999990	0,00	0,00	0,00	0,00	0,00	0,00	0,00	0,00
017207020803	Serviços culturais	999999990	0,00	0,00	0,00	0,00	0,00	0,00	0,00	0,00
01720702080302	Cine-Teatro	999999990	0,00	0,00	0,00	0,00	0,00	0,00	0,00	0,00
01720702080399	Outros	999999990	0,00	0,00	0,00	0,00	0,00	0,00	0,00	0,00
017207020804	Serviços desportivos	999999990	0,00	0,00	0,00	0,00	69,30	0,00	69,30	0,00
0172070209	Serviços específicos das autarquias	999999990	0,00	0,00	0,00	0,00	16 094,37	40,38	16 053,99	0,00
017207020901	Saneamento	999999990	0,00	0,00	0,00	0,00	0,00	0,00	0,00	0,00
017207020902	Resíduos sólidos	999999990	0,00	0,00	0,00	0,00	12 327,53	18,07	12 309,46	0,00
017207020903	Transportes colectivos de pessoas e mercadorias	999999990	0,00	0,00	0,00	0,00	0,00	0,00	0,00	0,00
01720702090302	Transportes escolares	999999990	0,00	0,00	0,00	0,00	0,00	0,00	0,00	0,00
01720702090303	Transporte de pessoas e mercadorias	999999990	0,00	0,00	0,00	0,00	0,00	0,00	0,00	0,00
01720702090399	Outros	999999990	0,00	0,00	0,00	0,00	0,00	0,00	0,00	0,00

Município de São Pedro do Sul

Ano: 2020

Conta	Designação	Entidade Parceira	Saldo Inicial		Movimentos do Período		Movimentos Acumulados		Saldo Final	
			Débito	Crédito	Débito	Crédito	Débito	Crédito	Débito	Crédito
017207020904	Trabalhos por conta de particulares	999999990	0,00	0,00	0,00	0,00	714,14	0,00	714,14	0,00
017207020905	Cemitérios	999999990	0,00	0,00	0,00	0,00	0,00	0,00	0,00	0,00
017207020906	Mercados e feiras	999999990	0,00	0,00	0,00	0,00	0,00	0,00	0,00	0,00
017207020907	Parques de estacionamento	999999990	0,00	0,00	0,00	0,00	0,00	0,00	0,00	0,00
017207020999	Outros	999999990	0,00	0,00	0,00	0,00	3 052,70	22,31	3 030,39	0,00
0172070299	Outros	999999990	0,00	0,00	0,00	0,00	2 820,61	0,19	2 820,42	0,00
017207029902	Encargos de cobrança de receitas	999999990	0,00	0,00	0,00	0,00	0,00	0,00	0,00	0,00
017207029999	Outros	999999990	0,00	0,00	0,00	0,00	2 820,61	0,19	2 820,42	0,00
01720703	Rendas	999999990	0,00	0,00	0,00	0,00	0,00	0,00	0,00	0,00
0172070301	Habitações	999999990	0,00	0,00	0,00	0,00	0,00	0,00	0,00	0,00
0172070302	Edifícios	999999990	0,00	0,00	0,00	0,00	0,00	0,00	0,00	0,00
0172070399	Outras	999999990	0,00	0,00	0,00	0,00	0,00	0,00	0,00	0,00
017208	Outras receitas correntes	999999990	0,00	0,00	0,00	0,00	661,84	0,00	661,84	0,00
01720801	Outras	999999990	0,00	0,00	0,00	0,00	661,84	0,00	661,84	0,00
0172080199	Outras	999999990	0,00	0,00	0,00	0,00	661,84	0,00	661,84	0,00
017208019901	Indemniz.por deterior,roubo extravio bens patrim.	999999990	0,00	0,00	0,00	0,00	0,00	0,00	0,00	0,00
017208019902	Indem.estrag.prov.outrém viat.outr.equip.aut.local	999999990	0,00	0,00	0,00	0,00	0,00	0,00	0,00	0,00
017208019903	IVA reembolsado	999999990	0,00	0,00	0,00	0,00	0,00	0,00	0,00	0,00
017208019904	IVA Inversão da liquidação	999999990	0,00	0,00	0,00	0,00	0,00	0,00	0,00	0,00
017208019999	Diversas	999999990	0,00	0,00	0,00	0,00	661,84	0,00	661,84	0,00
017209	Venda de bens de investimento	999999990	0,00	0,00	0,00	0,00	0,00	0,00	0,00	0,00
01720901	Terrenos	999999990	0,00	0,00	0,00	0,00	0,00	0,00	0,00	0,00
0172090101	Sociedades e quase-sociedades não financeiras	999999990	0,00	0,00	0,00	0,00	0,00	0,00	0,00	0,00
0172090109	Instituições sem fins lucrativos	999999990	0,00	0,00	0,00	0,00	0,00	0,00	0,00	0,00
0172090110	Famílias	999999990	0,00	0,00	0,00	0,00	0,00	0,00	0,00	0,00
01720902	Habitações	999999990	0,00	0,00	0,00	0,00	0,00	0,00	0,00	0,00
0172090201	Sociedades e quase-sociedades não financeiras	999999990	0,00	0,00	0,00	0,00	0,00	0,00	0,00	0,00
0172090210	Famílias	999999990	0,00	0,00	0,00	0,00	0,00	0,00	0,00	0,00
01720903	Edifícios	999999990	0,00	0,00	0,00	0,00	0,00	0,00	0,00	0,00
0172090301	Sociedades e quase-sociedades não financeiras	999999990	0,00	0,00	0,00	0,00	0,00	0,00	0,00	0,00
0172090309	Instituições sem fins lucrativos	999999990	0,00	0,00	0,00	0,00	0,00	0,00	0,00	0,00
0172090310	Famílias	999999990	0,00	0,00	0,00	0,00	0,00	0,00	0,00	0,00
01720904	Outros bens de investimento	999999990	0,00	0,00	0,00	0,00	0,00	0,00	0,00	0,00
0172090401	Sociedades e quase-sociedades não financeiras	999999990	0,00	0,00	0,00	0,00	0,00	0,00	0,00	0,00
017209040101	Equipamento de transporte	999999990	0,00	0,00	0,00	0,00	0,00	0,00	0,00	0,00

Município de São Pedro do Sul

Ano: 2020

Conta	Designação	Entidade Parceira	Saldo Inicial		Movimentos do Período		Movimentos Acumulados		Saldo Final	
			Débito	Crédito	Débito	Crédito	Débito	Crédito	Débito	Crédito
017209040102	Maquinaria e equipamento	999999990	0,00	0,00	0,00	0,00	0,00	0,00	0,00	0,00
017209040103	Outros	999999990	0,00	0,00	0,00	0,00	0,00	0,00	0,00	0,00
0172090409	Instituições sem fins lucrativos	999999990	0,00	0,00	0,00	0,00	0,00	0,00	0,00	0,00
017209040901	Equipamento de transporte	999999990	0,00	0,00	0,00	0,00	0,00	0,00	0,00	0,00
017209040902	Maquinaria e equipamento	999999990	0,00	0,00	0,00	0,00	0,00	0,00	0,00	0,00
017209040903	Outros	999999990	0,00	0,00	0,00	0,00	0,00	0,00	0,00	0,00
0172090410	Famílias	999999990	0,00	0,00	0,00	0,00	0,00	0,00	0,00	0,00
017209041001	Equipamento de transporte	999999990	0,00	0,00	0,00	0,00	0,00	0,00	0,00	0,00
017209041002	Maquinaria e equipamento	999999990	0,00	0,00	0,00	0,00	0,00	0,00	0,00	0,00
017209041003	Outros	999999990	0,00	0,00	0,00	0,00	0,00	0,00	0,00	0,00
017210	Transferências de capital	999999990	0,00	0,00	0,00	0,00	28 577,11	0,00	28 577,11	0,00
01721001	Sociedades e quase-sociedades não financeiras	999999990	0,00	0,00	0,00	0,00	0,00	0,00	0,00	0,00
0172100101	Públicas	999999990	0,00	0,00	0,00	0,00	0,00	0,00	0,00	0,00
017210010102	Empresas públicas municipais e intermunicipais	999999990	0,00	0,00	0,00	0,00	0,00	0,00	0,00	0,00
017210010199	Outras	999999990	0,00	0,00	0,00	0,00	0,00	0,00	0,00	0,00
0172100102	Privadas	999999990	0,00	0,00	0,00	0,00	0,00	0,00	0,00	0,00
01721002	Sociedades financeiras	999999990	0,00	0,00	0,00	0,00	0,00	0,00	0,00	0,00
0172100201	Bancos e outras instituições financeiras	999999990	0,00	0,00	0,00	0,00	0,00	0,00	0,00	0,00
01721003	Administração central	999999990	0,00	0,00	0,00	0,00	28 577,11	0,00	28 577,11	0,00
0172100301	Estado	999999990	0,00	0,00	0,00	0,00	28 577,11	0,00	28 577,11	0,00
017210030101	Fundo de Equilibrio Financeiro	999999990	0,00	0,00	0,00	0,00	0,00	0,00	0,00	0,00
017210030104	Cooperação Técnica e Financeira	999999990	0,00	0,00	0,00	0,00	0,00	0,00	0,00	0,00
017210030105	Art. 35º, n.º3 da Lei n.º 73/2013	999999990	0,00	0,00	0,00	0,00	0,00	0,00	0,00	0,00
017210030106	Transferências de Competências - Lei n.º 50/2018	999999990	0,00	0,00	0,00	0,00	0,00	0,00	0,00	0,00
017210030199	Outras	999999990	0,00	0,00	0,00	0,00	28 577,11	0,00	28 577,11	0,00
0172100307	Estado-Particip.comunitária project.co-financiados	999999990	0,00	0,00	0,00	0,00	0,00	0,00	0,00	0,00
0172100308	Serviços e fundos autónomos	999999990	0,00	0,00	0,00	0,00	0,00	0,00	0,00	0,00
017210030801	Transferências de Competências - Lei n. 50/2018	999999990	0,00	0,00	0,00	0,00	0,00	0,00	0,00	0,00
017210030899	Outras	999999990	0,00	0,00	0,00	0,00	0,00	0,00	0,00	0,00
01721005	Administração local	999999990	0,00	0,00	0,00	0,00	0,00	0,00	0,00	0,00
0172100501	Continente	999999990	0,00	0,00	0,00	0,00	0,00	0,00	0,00	0,00
017210050101	Municípios	999999990	0,00	0,00	0,00	0,00	0,00	0,00	0,00	0,00
01721006	Segurança Social	999999990	0,00	0,00	0,00	0,00	0,00	0,00	0,00	0,00
0172100601	Sistema de solidariedade e segurança social	999999990	0,00	0,00	0,00	0,00	0,00	0,00	0,00	0,00
01721007	Instituições sem fins lucrativos	999999990	0,00	0,00	0,00	0,00	0,00	0,00	0,00	0,00

Município de São Pedro do Sul

Ano: 2020

Conta	Designação	Entidade Parceira	Saldo Inicial		Movimentos do Período		Movimentos Acumulados		Saldo Final	
			Débito	Crédito	Débito	Crédito	Débito	Crédito	Débito	Crédito
0172100701	Instituições sem fins lucrativos	999999990	0,00	0,00	0,00	0,00	0,00	0,00	0,00	0,00
01721008	Familias	999999990	0,00	0,00	0,00	0,00	0,00	0,00	0,00	0,00
0172100801	Familias	999999990	0,00	0,00	0,00	0,00	0,00	0,00	0,00	0,00
017211	Activos financeiros	999999990	0,00	0,00	0,00	0,00	0,00	0,00	0,00	0,00
01721108	Acções e outras participações	999999990	0,00	0,00	0,00	0,00	0,00	0,00	0,00	0,00
0172110801	Sociedades e quase-sociedades não financeiras	999999990	0,00	0,00	0,00	0,00	0,00	0,00	0,00	0,00
0172110802	Sociedades financeiras	999999990	0,00	0,00	0,00	0,00	0,00	0,00	0,00	0,00
01721109	Unidades de participação	999999990	0,00	0,00	0,00	0,00	0,00	0,00	0,00	0,00
0172110901	Sociedades e quase-sociedades não financeiras	999999990	0,00	0,00	0,00	0,00	0,00	0,00	0,00	0,00
0172110903	Admin.Pública-Admin.central-Estado	999999990	0,00	0,00	0,00	0,00	0,00	0,00	0,00	0,00
017212	Passivos financeiros	999999990	0,00	0,00	0,00	0,00	0,00	0,00	0,00	0,00
01721206	Empréstimos a médio e longo prazos	999999990	0,00	0,00	0,00	0,00	0,00	0,00	0,00	0,00
0172120602	Sociedades financeiras	999999990	0,00	0,00	0,00	0,00	0,00	0,00	0,00	0,00
0172120603	Admin.Pública-Admin.central-Estado	999999990	0,00	0,00	0,00	0,00	0,00	0,00	0,00	0,00
017213	Outras receitas de capital	999999990	0,00	0,00	0,00	0,00	0,00	0,00	0,00	0,00
01721301	Outras	999999990	0,00	0,00	0,00	0,00	0,00	0,00	0,00	0,00
0172130199	Outras	999999990	0,00	0,00	0,00	0,00	0,00	0,00	0,00	0,00
017215	Reposições não abatidas nos pagamentos	999999990	0,00	0,00	0,00	0,00	0,00	0,00	0,00	0,00
01721501	Reposições não abatidas nos pagamentos	999999990	0,00	0,00	0,00	0,00	0,00	0,00	0,00	0,00
0172150101	Reposições não abatidas nos pagamentos	999999990	0,00	0,00	0,00	0,00	0,00	0,00	0,00	0,00
017216	Saldo da gerência anterior	999999990	0,00	0,00	0,00	0,00	0,00	0,00	0,00	0,00
01721601	Saldo orçamental	999999990	0,00	0,00	0,00	0,00	0,00	0,00	0,00	0,00
0172160101	Na posse do serviço	999999990	0,00	0,00	0,00	0,00	0,00	0,00	0,00	0,00
018	Reembolsos e restituições	999999990	0,00	0,00	0,00	0,00	114 109,01	114 109,01	0,00	0,00
0181	Reembolsos e restituições emitidos	999999990	0,00	0,00	0,00	0,00	0,00	114 109,01	0,00	114 109,01
018101	Impostos directos	999999990	0,00	0,00	0,00	0,00	0,00	106 012,37	0,00	106 012,37
01810102	Outros	999999990	0,00	0,00	0,00	0,00	0,00	106 012,37	0,00	106 012,37
0181010202	Imposto municipal sobre imóveis	999999990	0,00	0,00	0,00	0,00	0,00	95 285,58	0,00	95 285,58
0181010203	Imposto único de circulação	999999990	0,00	0,00	0,00	0,00	0,00	7 851,85	0,00	7 851,85
0181010204	Imposto municipal sobre transm. onerosas imóveis	999999990	0,00	0,00	0,00	0,00	0,00	2 874,94	0,00	2 874,94
0181010205	Derrama	999999990	0,00	0,00	0,00	0,00	0,00	0,00	0,00	0,00
0181010299	Impostos directos diversos	999999990	0,00	0,00	0,00	0,00	0,00	0,00	0,00	0,00
018102	Impostos indirectos	999999990	0,00	0,00	0,00	0,00	0,00	0,00	0,00	0,00
01810202	Outros	999999990	0,00	0,00	0,00	0,00	0,00	0,00	0,00	0,00
0181020206	Impostos indirectos específicos das autarq.locais	999999990	0,00	0,00	0,00	0,00	0,00	0,00	0,00	0,00

Município de São Pedro do Sul

Ano: 2020

Conta	Designação	Entidade Parceira	Saldo Inicial		Movimentos do Período		Movimentos Acumulados		Saldo Final	
			Débito	Crédito	Débito	Crédito	Débito	Crédito	Débito	Crédito
018102020601	Mercados e feiras	999999990	0,00	0,00	0,00	0,00	0,00	0,00	0,00	0,00
018102020602	Loteamentos e obras	999999990	0,00	0,00	0,00	0,00	0,00	0,00	0,00	0,00
018102020603	Ocupação da via pública	999999990	0,00	0,00	0,00	0,00	0,00	0,00	0,00	0,00
018102020604	Canídeos	999999990	0,00	0,00	0,00	0,00	0,00	0,00	0,00	0,00
018102020605	Publicidade	999999990	0,00	0,00	0,00	0,00	0,00	0,00	0,00	0,00
018102020606	Saneamento	999999990	0,00	0,00	0,00	0,00	0,00	0,00	0,00	0,00
018102020607	Utilização da rede viária municipal	999999990	0,00	0,00	0,00	0,00	0,00	0,00	0,00	0,00
018102020699	Outros	999999990	0,00	0,00	0,00	0,00	0,00	0,00	0,00	0,00
01810202069901	Taxa municipal de direitos de passagem	999999990	0,00	0,00	0,00	0,00	0,00	0,00	0,00	0,00
01810202069902	Taxa de depósito da ficha técnica da habitação	999999990	0,00	0,00	0,00	0,00	0,00	0,00	0,00	0,00
01810202069999	Outros	999999990	0,00	0,00	0,00	0,00	0,00	0,00	0,00	0,00
018104	Taxas, multas e outras penalidades	999999990	0,00	0,00	0,00	0,00	0,00	752,77	0,00	752,77
01810401	Taxas	999999990	0,00	0,00	0,00	0,00	0,00	8,94	0,00	8,94
0181040123	Taxas específicas das autarquias locais	999999990	0,00	0,00	0,00	0,00	0,00	8,94	0,00	8,94
018104012301	Mercados e feiras	999999990	0,00	0,00	0,00	0,00	0,00	0,00	0,00	0,00
018104012302	Loteamentos e obras	999999990	0,00	0,00	0,00	0,00	0,00	0,00	0,00	0,00
018104012303	Ocupação da via pública	999999990	0,00	0,00	0,00	0,00	0,00	0,00	0,00	0,00
018104012304	Animais	999999990	0,00	0,00	0,00	0,00	0,00	0,00	0,00	0,00
018104012305	Caça e pesca	999999990	0,00	0,00	0,00	0,00	0,00	0,00	0,00	0,00
018104012306	Saneamento	999999990	0,00	0,00	0,00	0,00	0,00	8,94	0,00	8,94
01810401230601	Ligação	999999990	0,00	0,00	0,00	0,00	0,00	0,00	0,00	0,00
01810401230602	Conservação	999999990	0,00	0,00	0,00	0,00	0,00	8,94	0,00	8,94
018104012307	Arrendamento urbano	999999990	0,00	0,00	0,00	0,00	0,00	0,00	0,00	0,00
018104012308	Taxa municipal de direitos de passagem	999999990	0,00	0,00	0,00	0,00	0,00	0,00	0,00	0,00
018104012399	Outras	999999990	0,00	0,00	0,00	0,00	0,00	0,00	0,00	0,00
01810401239901	Taxa de depósito da ficha técnica da habitação	999999990	0,00	0,00	0,00	0,00	0,00	0,00	0,00	0,00
01810401239902	Taxa pela emissão do certificado de registo	999999990	0,00	0,00	0,00	0,00	0,00	0,00	0,00	0,00
01810401239906	Publicidade	999999990	0,00	0,00	0,00	0,00	0,00	0,00	0,00	0,00
01810401239907	Utilização da rede viária municipal	999999990	0,00	0,00	0,00	0,00	0,00	0,00	0,00	0,00
01810401239909	Cemitérios	999999990	0,00	0,00	0,00	0,00	0,00	0,00	0,00	0,00
01810401239999	Outras	999999990	0,00	0,00	0,00	0,00	0,00	0,00	0,00	0,00
01810402	Multas e outras penalidades	999999990	0,00	0,00	0,00	0,00	0,00	743,83	0,00	743,83
0181040201	Juros de mora	999999990	0,00	0,00	0,00	0,00	0,00	724,66	0,00	724,66
0181040202	Juros compensatórios	999999990	0,00	0,00	0,00	0,00	0,00	19,17	0,00	19,17
0181040204	Coimas e penalidades por contra-ordenações	999999990	0,00	0,00	0,00	0,00	0,00	0,00	0,00	0,00

Município de São Pedro do Sul

Ano: 2020

Conta	Designação	Entidade Parceira	Saldo Inicial		Movimentos do Período		Movimentos Acumulados		Saldo Final	
			Débito	Crédito	Débito	Crédito	Débito	Crédito	Débito	Crédito
0181040299	Multas e penalidades diversas	999999990	0,00	0,00	0,00	0,00	0,00	0,00	0,00	0,00
018105	Rendimentos da propriedade	999999990	0,00	0,00	0,00	0,00	0,00	0,00	0,00	0,00
01810502	Juros-Sociedades financeiras	999999990	0,00	0,00	0,00	0,00	0,00	0,00	0,00	0,00
0181050201	Bancos e outras instituições financeiras	999999990	0,00	0,00	0,00	0,00	0,00	0,00	0,00	0,00
01810503	Juros-Administrações Públicas	999999990	0,00	0,00	0,00	0,00	0,00	0,00	0,00	0,00
0181050301	Administração central-Estado	999999990	0,00	0,00	0,00	0,00	0,00	0,00	0,00	0,00
0181050304	Administração local-Continente	999999990	0,00	0,00	0,00	0,00	0,00	0,00	0,00	0,00
01810505	Juros-Famílias	999999990	0,00	0,00	0,00	0,00	0,00	0,00	0,00	0,00
01810507	Dividend.partic.lucros socied.quase-soc.nãofinanc.	999999990	0,00	0,00	0,00	0,00	0,00	0,00	0,00	0,00
0181050703	Empresas privadas	999999990	0,00	0,00	0,00	0,00	0,00	0,00	0,00	0,00
0181050799	Outras	999999990	0,00	0,00	0,00	0,00	0,00	0,00	0,00	0,00
01810509	Participações nos lucros de administ. públicas	999999990	0,00	0,00	0,00	0,00	0,00	0,00	0,00	0,00
0181050999	Outras	999999990	0,00	0,00	0,00	0,00	0,00	0,00	0,00	0,00
01810510	Rendas	999999990	0,00	0,00	0,00	0,00	0,00	0,00	0,00	0,00
0181051099	Outros	999999990	0,00	0,00	0,00	0,00	0,00	0,00	0,00	0,00
018105109901	Rede de energia eléctrica	999999990	0,00	0,00	0,00	0,00	0,00	0,00	0,00	0,00
018105109902	Parques eólicos	999999990	0,00	0,00	0,00	0,00	0,00	0,00	0,00	0,00
018105109903	Actividade termal	999999990	0,00	0,00	0,00	0,00	0,00	0,00	0,00	0,00
018105109999	Outros	999999990	0,00	0,00	0,00	0,00	0,00	0,00	0,00	0,00
01810511	Activos incorpóreos	999999990	0,00	0,00	0,00	0,00	0,00	0,00	0,00	0,00
018106	Transferências correntes	999999990	0,00	0,00	0,00	0,00	0,00	0,00	0,00	0,00
01810601	Sociedades e quase-sociedades não financeiras	999999990	0,00	0,00	0,00	0,00	0,00	0,00	0,00	0,00
0181060101	Públicas	999999990	0,00	0,00	0,00	0,00	0,00	0,00	0,00	0,00
018106010102	Empresas públicas municipais e intermunicipais	999999990	0,00	0,00	0,00	0,00	0,00	0,00	0,00	0,00
018106010199	Outras	999999990	0,00	0,00	0,00	0,00	0,00	0,00	0,00	0,00
0181060102	Privadas	999999990	0,00	0,00	0,00	0,00	0,00	0,00	0,00	0,00
01810602	Sociedades financeiras	999999990	0,00	0,00	0,00	0,00	0,00	0,00	0,00	0,00
0181060201	Bancos e outras instituições financeiras	999999990	0,00	0,00	0,00	0,00	0,00	0,00	0,00	0,00
01810603	Administração central	999999990	0,00	0,00	0,00	0,00	0,00	0,00	0,00	0,00
0181060301	Estado	999999990	0,00	0,00	0,00	0,00	0,00	0,00	0,00	0,00
018106030101	Fundo de Equilibrio Financeiro	999999990	0,00	0,00	0,00	0,00	0,00	0,00	0,00	0,00
018106030102	Fundo Social Municipal	999999990	0,00	0,00	0,00	0,00	0,00	0,00	0,00	0,00
018106030103	Participação fixa no IRS	999999990	0,00	0,00	0,00	0,00	0,00	0,00	0,00	0,00
018106030106	Transferências de Competências - Lei n.º 50/2018	999999990	0,00	0,00	0,00	0,00	0,00	0,00	0,00	0,00
018106030107	Particiapção no IVA-art. 26º-A da Lei n.º 73/2013	999999990	0,00	0,00	0,00	0,00	0,00	0,00	0,00	0,00

Município de São Pedro do Sul

Ano: 2020

Conta	Designação	Entidade Parceira	Saldo Inicial		Movimentos do Período		Movimentos Acumulados		Saldo Final	
			Débito	Crédito	Débito	Crédito	Débito	Crédito	Débito	Crédito
018106030199	Outras	999999990	0,00	0,00	0,00	0,00	0,00	0,00	0,00	0,00
0181060306	Estado-Particip.comunit.projectos co-financiados	999999990	0,00	0,00	0,00	0,00	0,00	0,00	0,00	0,00
0181060307	Serviços e fundos autónomos	999999990	0,00	0,00	0,00	0,00	0,00	0,00	0,00	0,00
018106030701	Transferências de Competências - Lei n.º 50/2018	999999990	0,00	0,00	0,00	0,00	0,00	0,00	0,00	0,00
018106030799	Outras	999999990	0,00	0,00	0,00	0,00	0,00	0,00	0,00	0,00
0181060309	Serv.fund.autón.-Subsist.prot.famíl.polít.act.EFP	999999990	0,00	0,00	0,00	0,00	0,00	0,00	0,00	0,00
01810605	Administração local	999999990	0,00	0,00	0,00	0,00	0,00	0,00	0,00	0,00
0181060501	Continente	999999990	0,00	0,00	0,00	0,00	0,00	0,00	0,00	0,00
018106050101	Municípios	999999990	0,00	0,00	0,00	0,00	0,00	0,00	0,00	0,00
01810606	Segurança social	999999990	0,00	0,00	0,00	0,00	0,00	0,00	0,00	0,00
0181060601	Sistemas de solidariedade e segurança social	999999990	0,00	0,00	0,00	0,00	0,00	0,00	0,00	0,00
01810607	Instituições sem fins lucrativos	999999990	0,00	0,00	0,00	0,00	0,00	0,00	0,00	0,00
0181060701	Instituições sem fins lucrativos	999999990	0,00	0,00	0,00	0,00	0,00	0,00	0,00	0,00
01810608	Famílias	999999990	0,00	0,00	0,00	0,00	0,00	0,00	0,00	0,00
0181060801	Famílias	999999990	0,00	0,00	0,00	0,00	0,00	0,00	0,00	0,00
018107	Venda de bens e serviços correntes	999999990	0,00	0,00	0,00	0,00	0,00	262,51	0,00	262,51
01810701	Venda de bens	999999990	0,00	0,00	0,00	0,00	0,00	14,29	0,00	14,29
0181070101	Material de escritório	999999990	0,00	0,00	0,00	0,00	0,00	0,00	0,00	0,00
0181070102	Livros e documentação técnica	999999990	0,00	0,00	0,00	0,00	0,00	0,00	0,00	0,00
0181070103	Publicações e impressos	999999990	0,00	0,00	0,00	0,00	0,00	0,00	0,00	0,00
0181070110	Desperdícios, resíduos e refugos	999999990	0,00	0,00	0,00	0,00	0,00	0,00	0,00	0,00
018107011099	Outros	999999990	0,00	0,00	0,00	0,00	0,00	0,00	0,00	0,00
0181070111	Produtos acabados e intermédios	999999990	0,00	0,00	0,00	0,00	0,00	14,29	0,00	14,29
018107011102	Água	999999990	0,00	0,00	0,00	0,00	0,00	14,29	0,00	14,29
0181070199	Outros	999999990	0,00	0,00	0,00	0,00	0,00	0,00	0,00	0,00
01810702	Serviços	999999990	0,00	0,00	0,00	0,00	0,00	248,22	0,00	248,22
0181070201	Aluguer de espaços e equipamentos	999999990	0,00	0,00	0,00	0,00	0,00	0,00	0,00	0,00
0181070203	Vistorias e ensaios	999999990	0,00	0,00	0,00	0,00	0,00	0,00	0,00	0,00
0181070206	Reparações	999999990	0,00	0,00	0,00	0,00	0,00	0,00	0,00	0,00
0181070208	Serv.sociais,recreativos,culturais e de desporto	999999990	0,00	0,00	0,00	0,00	0,00	0,00	0,00	0,00
018107020801	Serviços sociais	999999990	0,00	0,00	0,00	0,00	0,00	0,00	0,00	0,00
01810702080101	Universidade Sénior	999999990	0,00	0,00	0,00	0,00	0,00	0,00	0,00	0,00
01810702080199	Outros	999999990	0,00	0,00	0,00	0,00	0,00	0,00	0,00	0,00
018107020802	Serviços recreativos	999999990	0,00	0,00	0,00	0,00	0,00	0,00	0,00	0,00
01810702080299	Outros	999999990	0,00	0,00	0,00	0,00	0,00	0,00	0,00	0,00

Município de São Pedro do Sul

Ano: 2020

Conta	Designação	Entidade Parceira	Saldo Inicial		Movimentos do Período		Movimentos Acumulados		Saldo Final	
			Débito	Crédito	Débito	Crédito	Débito	Crédito	Débito	Crédito
018107020803	Serviços culturais	999999990	0,00	0,00	0,00	0,00	0,00	0,00	0,00	0,00
01810702080302	Cine-Teatro	999999990	0,00	0,00	0,00	0,00	0,00	0,00	0,00	0,00
01810702080399	Outros	999999990	0,00	0,00	0,00	0,00	0,00	0,00	0,00	0,00
018107020804	Serviços desportivos	999999990	0,00	0,00	0,00	0,00	0,00	0,00	0,00	0,00
0181070209	Serviços específicos das autarquias	999999990	0,00	0,00	0,00	0,00	0,00	99,62	0,00	99,62
018107020901	Saneamento	999999990	0,00	0,00	0,00	0,00	0,00	0,00	0,00	0,00
018107020902	Resíduos sólidos	999999990	0,00	0,00	0,00	0,00	0,00	53,28	0,00	53,28
018107020903	Transportes colectivos de pessoas e mercadorias	999999990	0,00	0,00	0,00	0,00	0,00	0,00	0,00	0,00
01810702090302	Transportes escolares	999999990	0,00	0,00	0,00	0,00	0,00	0,00	0,00	0,00
01810702090303	Transporte de pessoas e mercadorias	999999990	0,00	0,00	0,00	0,00	0,00	0,00	0,00	0,00
01810702090399	Outros	999999990	0,00	0,00	0,00	0,00	0,00	0,00	0,00	0,00
018107020904	Trabalhos por conta de particulares	999999990	0,00	0,00	0,00	0,00	0,00	46,34	0,00	46,34
018107020905	Cemitérios	999999990	0,00	0,00	0,00	0,00	0,00	0,00	0,00	0,00
018107020906	Mercados e feiras	999999990	0,00	0,00	0,00	0,00	0,00	0,00	0,00	0,00
018107020907	Parques de estacionamento	999999990	0,00	0,00	0,00	0,00	0,00	0,00	0,00	0,00
018107020999	Outros	999999990	0,00	0,00	0,00	0,00	0,00	0,00	0,00	0,00
0181070299	Outros	999999990	0,00	0,00	0,00	0,00	0,00	148,60	0,00	148,60
018107029902	Encargos de cobrança de receitas	999999990	0,00	0,00	0,00	0,00	0,00	0,00	0,00	0,00
018107029999	Outros	999999990	0,00	0,00	0,00	0,00	0,00	148,60	0,00	148,60
01810703	Rendas	999999990	0,00	0,00	0,00	0,00	0,00	0,00	0,00	0,00
0181070301	Habitações	999999990	0,00	0,00	0,00	0,00	0,00	0,00	0,00	0,00
0181070302	Edifícios	999999990	0,00	0,00	0,00	0,00	0,00	0,00	0,00	0,00
0181070399	Outras	999999990	0,00	0,00	0,00	0,00	0,00	0,00	0,00	0,00
018108	Outras receitas correntes	999999990	0,00	0,00	0,00	0,00	0,00	0,00	0,00	0,00
01810801	Outras	999999990	0,00	0,00	0,00	0,00	0,00	0,00	0,00	0,00
0181080199	Outras	999999990	0,00	0,00	0,00	0,00	0,00	0,00	0,00	0,00
018108019901	Indemniz.por deterior,roubo extravio bens patrim.	999999990	0,00	0,00	0,00	0,00	0,00	0,00	0,00	0,00
018108019902	Indem.estrag.prov.outrém viat.outr.equip.aut.local	999999990	0,00	0,00	0,00	0,00	0,00	0,00	0,00	0,00
018108019903	IVA reembolsado	999999990	0,00	0,00	0,00	0,00	0,00	0,00	0,00	0,00
018108019904	IVA Inversão da liquidação	999999990	0,00	0,00	0,00	0,00	0,00	0,00	0,00	0,00
018108019999	Diversas	999999990	0,00	0,00	0,00	0,00	0,00	0,00	0,00	0,00
018109	Venda de bens de investimento	999999990	0,00	0,00	0,00	0,00	0,00	4 500,00	0,00	4 500,00
01810901	Terrenos	999999990	0,00	0,00	0,00	0,00	0,00	4 500,00	0,00	4 500,00
0181090101	Sociedades e quase-sociedades não financeiras	999999990	0,00	0,00	0,00	0,00	0,00	0,00	0,00	0,00
0181090109	Instituições sem fins lucrativos	999999990	0,00	0,00	0,00	0,00	0,00	0,00	0,00	0,00

Município de São Pedro do Sul

Ano: 2020

Conta	Designação	Entidade Parceira	Saldo Inicial		Movimentos do Período		Movimentos Acumulados		Saldo Final	
			Débito	Crédito	Débito	Crédito	Débito	Crédito	Débito	Crédito
0181090110	Famílias	999999990	0,00	0,00	0,00	0,00	0,00	4 500,00	0,00	4 500,00
01810902	Habitações	999999990	0,00	0,00	0,00	0,00	0,00	0,00	0,00	0,00
0181090201	Sociedades e quase-sociedades não financeiras	999999990	0,00	0,00	0,00	0,00	0,00	0,00	0,00	0,00
0181090210	Famílias	999999990	0,00	0,00	0,00	0,00	0,00	0,00	0,00	0,00
01810903	Edifícios	999999990	0,00	0,00	0,00	0,00	0,00	0,00	0,00	0,00
0181090301	Sociedades e quase-sociedades não financeiras	999999990	0,00	0,00	0,00	0,00	0,00	0,00	0,00	0,00
0181090309	Instituições sem fins lucrativos	999999990	0,00	0,00	0,00	0,00	0,00	0,00	0,00	0,00
0181090310	Famílias	999999990	0,00	0,00	0,00	0,00	0,00	0,00	0,00	0,00
01810904	Outros bens de investimento	999999990	0,00	0,00	0,00	0,00	0,00	0,00	0,00	0,00
0181090401	Sociedades e quase-sociedades não financeiras	999999990	0,00	0,00	0,00	0,00	0,00	0,00	0,00	0,00
018109040101	Equipamento de transporte	999999990	0,00	0,00	0,00	0,00	0,00	0,00	0,00	0,00
018109040102	Maquinaria e equipamento	999999990	0,00	0,00	0,00	0,00	0,00	0,00	0,00	0,00
018109040103	Outros	999999990	0,00	0,00	0,00	0,00	0,00	0,00	0,00	0,00
0181090409	Instituições sem fins lucrativos	999999990	0,00	0,00	0,00	0,00	0,00	0,00	0,00	0,00
018109040901	Equipamento de transporte	999999990	0,00	0,00	0,00	0,00	0,00	0,00	0,00	0,00
018109040902	Maquinaria e equipamento	999999990	0,00	0,00	0,00	0,00	0,00	0,00	0,00	0,00
018109040903	Outros	999999990	0,00	0,00	0,00	0,00	0,00	0,00	0,00	0,00
0181090410	Famílias	999999990	0,00	0,00	0,00	0,00	0,00	0,00	0,00	0,00
018109041001	Equipamento de transporte	999999990	0,00	0,00	0,00	0,00	0,00	0,00	0,00	0,00
018109041002	Maquinaria e equipamento	999999990	0,00	0,00	0,00	0,00	0,00	0,00	0,00	0,00
018109041003	Outros	999999990	0,00	0,00	0,00	0,00	0,00	0,00	0,00	0,00
018110	Transferências de capital	999999990	0,00	0,00	0,00	0,00	0,00	2 559,13	0,00	2 559,13
01811001	Sociedades e quase-sociedades não financeiras	999999990	0,00	0,00	0,00	0,00	0,00	0,00	0,00	0,00
0181100101	Públicas	999999990	0,00	0,00	0,00	0,00	0,00	0,00	0,00	0,00
018110010102	Empresas públicas municipais e intermunicipais	999999990	0,00	0,00	0,00	0,00	0,00	0,00	0,00	0,00
018110010199	Outras	999999990	0,00	0,00	0,00	0,00	0,00	0,00	0,00	0,00
0181100102	Privadas	999999990	0,00	0,00	0,00	0,00	0,00	0,00	0,00	0,00
01811002	Sociedades financeiras	999999990	0,00	0,00	0,00	0,00	0,00	0,00	0,00	0,00
0181100201	Bancos e outras instituições financeiras	999999990	0,00	0,00	0,00	0,00	0,00	0,00	0,00	0,00
01811003	Administração central	999999990	0,00	0,00	0,00	0,00	0,00	2 559,13	0,00	2 559,13
0181100301	Estado	999999990	0,00	0,00	0,00	0,00	0,00	0,00	0,00	0,00
018110030101	Fundo de Equilibrio Financeiro	999999990	0,00	0,00	0,00	0,00	0,00	0,00	0,00	0,00
018110030104	Cooperação Técnica e Financeira	999999990	0,00	0,00	0,00	0,00	0,00	0,00	0,00	0,00
018110030105	Art. 35º, n.º3 da Lei n.º 73/2013	999999990	0,00	0,00	0,00	0,00	0,00	0,00	0,00	0,00
018110030106	Transferências de Competências - Lei n.º 50/2018	999999990	0,00	0,00	0,00	0,00	0,00	0,00	0,00	0,00

Município de São Pedro do Sul

Ano: 2020

Conta	Designação	Entidade Parceira	Saldo Inicial		Movimentos do Período		Movimentos Acumulados		Saldo Final	
			Débito	Crédito	Débito	Crédito	Débito	Crédito	Débito	Crédito
018110030199	Outras	999999990	0,00	0,00	0,00	0,00	0,00	0,00	0,00	0,00
0181100307	Estado-Particip.comunitária project.co-financiados	999999990	0,00	0,00	0,00	0,00	0,00	2 559,13	0,00	2 559,13
0181100308	Serviços e fundos autónomos	999999990	0,00	0,00	0,00	0,00	0,00	0,00	0,00	0,00
018110030801	Transferências de Competências - Lei n. 50/2018	999999990	0,00	0,00	0,00	0,00	0,00	0,00	0,00	0,00
018110030899	Outras	999999990	0,00	0,00	0,00	0,00	0,00	0,00	0,00	0,00
01811005	Administração local	999999990	0,00	0,00	0,00	0,00	0,00	0,00	0,00	0,00
0181100501	Continente	999999990	0,00	0,00	0,00	0,00	0,00	0,00	0,00	0,00
018110050101	Municípios	999999990	0,00	0,00	0,00	0,00	0,00	0,00	0,00	0,00
01811006	Segurança Social	999999990	0,00	0,00	0,00	0,00	0,00	0,00	0,00	0,00
0181100601	Sistema de solidariedade e segurança social	999999990	0,00	0,00	0,00	0,00	0,00	0,00	0,00	0,00
01811007	Instituições sem fins lucrativos	999999990	0,00	0,00	0,00	0,00	0,00	0,00	0,00	0,00
0181100701	Instituições sem fins lucrativos	999999990	0,00	0,00	0,00	0,00	0,00	0,00	0,00	0,00
01811008	Familias	999999990	0,00	0,00	0,00	0,00	0,00	0,00	0,00	0,00
0181100801	Familias	999999990	0,00	0,00	0,00	0,00	0,00	0,00	0,00	0,00
018111	Activos financeiros	999999990	0,00	0,00	0,00	0,00	0,00	0,00	0,00	0,00
01811108	Acções e outras participações	999999990	0,00	0,00	0,00	0,00	0,00	0,00	0,00	0,00
0181110801	Sociedades e quase-sociedades não financeiras	999999990	0,00	0,00	0,00	0,00	0,00	0,00	0,00	0,00
0181110802	Sociedades financeiras	999999990	0,00	0,00	0,00	0,00	0,00	0,00	0,00	0,00
01811109	Unidades de participação	999999990	0,00	0,00	0,00	0,00	0,00	0,00	0,00	0,00
0181110901	Sociedades e quase-sociedades não financeiras	999999990	0,00	0,00	0,00	0,00	0,00	0,00	0,00	0,00
0181110903	Admin.Pública-Admin.central-Estado	999999990	0,00	0,00	0,00	0,00	0,00	0,00	0,00	0,00
018112	Passivos financeiros	999999990	0,00	0,00	0,00	0,00	0,00	0,00	0,00	0,00
01811206	Empréstimos a médio e longo prazos	999999990	0,00	0,00	0,00	0,00	0,00	0,00	0,00	0,00
0181120602	Sociedades financeiras	999999990	0,00	0,00	0,00	0,00	0,00	0,00	0,00	0,00
0181120603	Admin.Pública-Admin.central-Estado	999999990	0,00	0,00	0,00	0,00	0,00	0,00	0,00	0,00
018113	Outras receitas de capital	999999990	0,00	0,00	0,00	0,00	0,00	0,00	0,00	0,00
01811301	Outras	999999990	0,00	0,00	0,00	0,00	0,00	0,00	0,00	0,00
0181130199	Outras	999999990	0,00	0,00	0,00	0,00	0,00	0,00	0,00	0,00
018115	Reposições não abatidas nos pagamentos	999999990	0,00	0,00	0,00	0,00	0,00	22,23	0,00	22,23
01811501	Reposições não abatidas nos pagamentos	999999990	0,00	0,00	0,00	0,00	0,00	22,23	0,00	22,23
0181150101	Reposições não abatidas nos pagamentos	999999990	0,00	0,00	0,00	0,00	0,00	22,23	0,00	22,23
018116	Saldo da gerência anterior	999999990	0,00	0,00	0,00	0,00	0,00	0,00	0,00	0,00
01811601	Saldo orçamental	999999990	0,00	0,00	0,00	0,00	0,00	0,00	0,00	0,00
0181160101	Na posse do serviço	999999990	0,00	0,00	0,00	0,00	0,00	0,00	0,00	0,00
0182	Reembolsos e restituições pagos	999999990	0,00	0,00	0,00	0,00	114 109,01	0,00	114 109,01	0,00

Município de São Pedro do Sul

Ano: 2020

Conta	Designação	Entidade Parceira	Saldo Inicial		Movimentos do Período		Movimentos Acumulados		Saldo Final	
			Débito	Crédito	Débito	Crédito	Débito	Crédito	Débito	Crédito
018201	Impostos directos	999999990	0,00	0,00	0,00	0,00	106 012,37	0,00	106 012,37	0,00
01820102	Outros	999999990	0,00	0,00	0,00	0,00	106 012,37	0,00	106 012,37	0,00
0182010202	Imposto municipal sobre imóveis	999999990	0,00	0,00	0,00	0,00	95 285,58	0,00	95 285,58	0,00
0182010203	Imposto único de circulação	999999990	0,00	0,00	0,00	0,00	7 851,85	0,00	7 851,85	0,00
0182010204	Imposto municipal sobre transm. onerosas imóveis	999999990	0,00	0,00	0,00	0,00	2 874,94	0,00	2 874,94	0,00
0182010205	Derrama	999999990	0,00	0,00	0,00	0,00	0,00	0,00	0,00	0,00
0182010299	Impostos directos diversos	999999990	0,00	0,00	0,00	0,00	0,00	0,00	0,00	0,00
018202	Impostos indirectos	999999990	0,00	0,00	0,00	0,00	0,00	0,00	0,00	0,00
01820202	Outros	999999990	0,00	0,00	0,00	0,00	0,00	0,00	0,00	0,00
0182020206	Impostos indirectos específicos das autarq.locais	999999990	0,00	0,00	0,00	0,00	0,00	0,00	0,00	0,00
018202020601	Mercados e feiras	999999990	0,00	0,00	0,00	0,00	0,00	0,00	0,00	0,00
018202020602	Loteamentos e obras	999999990	0,00	0,00	0,00	0,00	0,00	0,00	0,00	0,00
018202020603	Ocupação da via pública	999999990	0,00	0,00	0,00	0,00	0,00	0,00	0,00	0,00
018202020604	Canídeos	999999990	0,00	0,00	0,00	0,00	0,00	0,00	0,00	0,00
018202020605	Publicidade	999999990	0,00	0,00	0,00	0,00	0,00	0,00	0,00	0,00
018202020606	Saneamento	999999990	0,00	0,00	0,00	0,00	0,00	0,00	0,00	0,00
018202020607	Utilização da rede viária municipal	999999990	0,00	0,00	0,00	0,00	0,00	0,00	0,00	0,00
018202020699	Outros	999999990	0,00	0,00	0,00	0,00	0,00	0,00	0,00	0,00
01820202069901	Taxa municipal de direitos de passagem	999999990	0,00	0,00	0,00	0,00	0,00	0,00	0,00	0,00
01820202069902	Taxa de depósito da ficha técnica da habitação	999999990	0,00	0,00	0,00	0,00	0,00	0,00	0,00	0,00
01820202069999	Outros	999999990	0,00	0,00	0,00	0,00	0,00	0,00	0,00	0,00
018204	Taxas, multas e outras penalidades	999999990	0,00	0,00	0,00	0,00	752,77	0,00	752,77	0,00
01820401	Taxas	999999990	0,00	0,00	0,00	0,00	8,94	0,00	8,94	0,00
0182040123	Taxas específicas das autarquias locais	999999990	0,00	0,00	0,00	0,00	8,94	0,00	8,94	0,00
018204012301	Mercados e feiras	999999990	0,00	0,00	0,00	0,00	0,00	0,00	0,00	0,00
018204012302	Loteamentos e obras	999999990	0,00	0,00	0,00	0,00	0,00	0,00	0,00	0,00
018204012303	Ocupação da via pública	999999990	0,00	0,00	0,00	0,00	0,00	0,00	0,00	0,00
018204012304	Animais	999999990	0,00	0,00	0,00	0,00	0,00	0,00	0,00	0,00
018204012305	Caça e pesca	999999990	0,00	0,00	0,00	0,00	0,00	0,00	0,00	0,00
018204012306	Saneamento	999999990	0,00	0,00	0,00	0,00	8,94	0,00	8,94	0,00
01820401230601	Ligação	999999990	0,00	0,00	0,00	0,00	0,00	0,00	0,00	0,00
01820401230602	Conservação	999999990	0,00	0,00	0,00	0,00	8,94	0,00	8,94	0,00
018204012307	Arrendamento urbano	999999990	0,00	0,00	0,00	0,00	0,00	0,00	0,00	0,00
018204012308	Taxa municipal de direitos de passagem	999999990	0,00	0,00	0,00	0,00	0,00	0,00	0,00	0,00
018204012399	Outras	999999990	0,00	0,00	0,00	0,00	0,00	0,00	0,00	0,00

Município de São Pedro do Sul

Ano: 2020

Conta	Designação	Entidade Parceira	Saldo Inicial		Movimentos do Período		Movimentos Acumulados		Saldo Final	
			Débito	Crédito	Débito	Crédito	Débito	Crédito	Débito	Crédito
01820401239901	Taxa de depósito da ficha técnica da habitação	999999990	0,00	0,00	0,00	0,00	0,00	0,00	0,00	0,00
01820401239902	Taxa pela emissão do certificado de registo	999999990	0,00	0,00	0,00	0,00	0,00	0,00	0,00	0,00
01820401239906	Publicidade	999999990	0,00	0,00	0,00	0,00	0,00	0,00	0,00	0,00
01820401239907	Utilização da rede viária municipal	999999990	0,00	0,00	0,00	0,00	0,00	0,00	0,00	0,00
01820401239909	Cemitérios	999999990	0,00	0,00	0,00	0,00	0,00	0,00	0,00	0,00
01820401239999	Outras	999999990	0,00	0,00	0,00	0,00	0,00	0,00	0,00	0,00
01820402	Multas e outras penalidades	999999990	0,00	0,00	0,00	0,00	743,83	0,00	743,83	0,00
0182040201	Juros de mora	999999990	0,00	0,00	0,00	0,00	724,66	0,00	724,66	0,00
0182040202	Juros compensatórios	999999990	0,00	0,00	0,00	0,00	19,17	0,00	19,17	0,00
0182040204	Coimas e penalidades por contra-ordenações	999999990	0,00	0,00	0,00	0,00	0,00	0,00	0,00	0,00
0182040299	Multas e penalidades diversas	999999990	0,00	0,00	0,00	0,00	0,00	0,00	0,00	0,00
018205	Rendimentos da propriedade	999999990	0,00	0,00	0,00	0,00	0,00	0,00	0,00	0,00
01820502	Juros-Sociedades financeiras	999999990	0,00	0,00	0,00	0,00	0,00	0,00	0,00	0,00
0182050201	Bancos e outras instituições financeiras	999999990	0,00	0,00	0,00	0,00	0,00	0,00	0,00	0,00
01820503	Juros-Administrações Públicas	999999990	0,00	0,00	0,00	0,00	0,00	0,00	0,00	0,00
0182050301	Administração central-Estado	999999990	0,00	0,00	0,00	0,00	0,00	0,00	0,00	0,00
0182050304	Administração local-Continente	999999990	0,00	0,00	0,00	0,00	0,00	0,00	0,00	0,00
01820505	Juros-Famílias	999999990	0,00	0,00	0,00	0,00	0,00	0,00	0,00	0,00
01820507	Dividend.partic.lucros socied.quase-soc.nãofinanc.	999999990	0,00	0,00	0,00	0,00	0,00	0,00	0,00	0,00
0182050703	Empresas privadas	999999990	0,00	0,00	0,00	0,00	0,00	0,00	0,00	0,00
0182050799	Outras	999999990	0,00	0,00	0,00	0,00	0,00	0,00	0,00	0,00
01820509	Participações nos lucros de administ. públicas	999999990	0,00	0,00	0,00	0,00	0,00	0,00	0,00	0,00
0182050999	Outras	999999990	0,00	0,00	0,00	0,00	0,00	0,00	0,00	0,00
01820510	Rendas	999999990	0,00	0,00	0,00	0,00	0,00	0,00	0,00	0,00
0182051099	Outros	999999990	0,00	0,00	0,00	0,00	0,00	0,00	0,00	0,00
018205109901	Rede de energia eléctrica	999999990	0,00	0,00	0,00	0,00	0,00	0,00	0,00	0,00
018205109902	Parques eólicos	999999990	0,00	0,00	0,00	0,00	0,00	0,00	0,00	0,00
018205109903	Actividade termal	999999990	0,00	0,00	0,00	0,00	0,00	0,00	0,00	0,00
018205109999	Outros	999999990	0,00	0,00	0,00	0,00	0,00	0,00	0,00	0,00
01820511	Activos incorpóreos	999999990	0,00	0,00	0,00	0,00	0,00	0,00	0,00	0,00
018206	Transferências correntes	999999990	0,00	0,00	0,00	0,00	0,00	0,00	0,00	0,00
01820601	Sociedades e quase-sociedades não financeiras	999999990	0,00	0,00	0,00	0,00	0,00	0,00	0,00	0,00
0182060101	Públicas	999999990	0,00	0,00	0,00	0,00	0,00	0,00	0,00	0,00
018206010102	Empresas públicas municipais e intermunicipais	999999990	0,00	0,00	0,00	0,00	0,00	0,00	0,00	0,00
018206010199	Outras	999999990	0,00	0,00	0,00	0,00	0,00	0,00	0,00	0,00

Município de São Pedro do Sul

Ano: 2020

Conta	Designação	Entidade Parceira	Saldo Inicial		Movimentos do Período		Movimentos Acumulados		Saldo Final	
			Débito	Crédito	Débito	Crédito	Débito	Crédito	Débito	Crédito
0182060102	Privadas	999999990	0,00	0,00	0,00	0,00	0,00	0,00	0,00	0,00
01820602	Sociedades financeiras	999999990	0,00	0,00	0,00	0,00	0,00	0,00	0,00	0,00
0182060201	Bancos e outras instituições financeiras	999999990	0,00	0,00	0,00	0,00	0,00	0,00	0,00	0,00
01820603	Administração central	999999990	0,00	0,00	0,00	0,00	0,00	0,00	0,00	0,00
0182060301	Estado	999999990	0,00	0,00	0,00	0,00	0,00	0,00	0,00	0,00
018206030101	Fundo de Equilibrio Financeiro	999999990	0,00	0,00	0,00	0,00	0,00	0,00	0,00	0,00
018206030102	Fundo Social Municipal	999999990	0,00	0,00	0,00	0,00	0,00	0,00	0,00	0,00
018206030103	Participação fixa no IRS	999999990	0,00	0,00	0,00	0,00	0,00	0,00	0,00	0,00
018206030106	Transferências de Competências - Lei n.º 50/2018	999999990	0,00	0,00	0,00	0,00	0,00	0,00	0,00	0,00
018206030107	Particiapção no IVA-art. 26º-A da Lei n.º 73/2013	999999990	0,00	0,00	0,00	0,00	0,00	0,00	0,00	0,00
018206030199	Outras	999999990	0,00	0,00	0,00	0,00	0,00	0,00	0,00	0,00
0182060306	Estado-Particip.comunit.projectos co-financiados	999999990	0,00	0,00	0,00	0,00	0,00	0,00	0,00	0,00
0182060307	Serviços e fundos autónomos	999999990	0,00	0,00	0,00	0,00	0,00	0,00	0,00	0,00
018206030701	Transferências de Competências - Lei n.º 50/2018	999999990	0,00	0,00	0,00	0,00	0,00	0,00	0,00	0,00
018206030799	Outras	999999990	0,00	0,00	0,00	0,00	0,00	0,00	0,00	0,00
0182060309	Serv.fund.autón.-Subsist.prot.famíl.polít.act.EFP	999999990	0,00	0,00	0,00	0,00	0,00	0,00	0,00	0,00
01820605	Administração local	999999990	0,00	0,00	0,00	0,00	0,00	0,00	0,00	0,00
0182060501	Continente	999999990	0,00	0,00	0,00	0,00	0,00	0,00	0,00	0,00
018206050101	Municípios	999999990	0,00	0,00	0,00	0,00	0,00	0,00	0,00	0,00
01820606	Segurança social	999999990	0,00	0,00	0,00	0,00	0,00	0,00	0,00	0,00
0182060601	Sistemas de solidariedade e segurança social	999999990	0,00	0,00	0,00	0,00	0,00	0,00	0,00	0,00
01820607	Instituições sem fins lucrativos	999999990	0,00	0,00	0,00	0,00	0,00	0,00	0,00	0,00
0182060701	Instituições sem fins lucrativos	999999990	0,00	0,00	0,00	0,00	0,00	0,00	0,00	0,00
01820608	Famílias	999999990	0,00	0,00	0,00	0,00	0,00	0,00	0,00	0,00
0182060801	Famílias	999999990	0,00	0,00	0,00	0,00	0,00	0,00	0,00	0,00
018207	Venda de bens e serviços correntes	999999990	0,00	0,00	0,00	0,00	262,51	0,00	262,51	0,00
01820701	Venda de bens	999999990	0,00	0,00	0,00	0,00	14,29	0,00	14,29	0,00
0182070101	Material de escritório	999999990	0,00	0,00	0,00	0,00	0,00	0,00	0,00	0,00
0182070102	Livros e documentação técnica	999999990	0,00	0,00	0,00	0,00	0,00	0,00	0,00	0,00
0182070103	Publicações e impressos	999999990	0,00	0,00	0,00	0,00	0,00	0,00	0,00	0,00
0182070110	Desperdícios, resíduos e refugos	999999990	0,00	0,00	0,00	0,00	0,00	0,00	0,00	0,00
018207011099	Outros	999999990	0,00	0,00	0,00	0,00	0,00	0,00	0,00	0,00
0182070111	Produtos acabados e intermédios	999999990	0,00	0,00	0,00	0,00	14,29	0,00	14,29	0,00
018207011102	Água	999999990	0,00	0,00	0,00	0,00	14,29	0,00	14,29	0,00
0182070199	Outros	999999990	0,00	0,00	0,00	0,00	0,00	0,00	0,00	0,00

Município de São Pedro do Sul

Ano: 2020

Conta	Designação	Entidade Parceira	Saldo Inicial		Movimentos do Período		Movimentos Acumulados		Saldo Final	
			Débito	Crédito	Débito	Crédito	Débito	Crédito	Débito	Crédito
01820702	Serviços	999999990	0,00	0,00	0,00	0,00	248,22	0,00	248,22	0,00
0182070201	Aluguer de espaços e equipamentos	999999990	0,00	0,00	0,00	0,00	0,00	0,00	0,00	0,00
0182070203	Vistorias e ensaios	999999990	0,00	0,00	0,00	0,00	0,00	0,00	0,00	0,00
0182070206	Reparações	999999990	0,00	0,00	0,00	0,00	0,00	0,00	0,00	0,00
0182070208	Serv.sociais,recreativos,culturais e de desporto	999999990	0,00	0,00	0,00	0,00	0,00	0,00	0,00	0,00
018207020801	Serviços sociais	999999990	0,00	0,00	0,00	0,00	0,00	0,00	0,00	0,00
01820702080101	Universidade Sénior	999999990	0,00	0,00	0,00	0,00	0,00	0,00	0,00	0,00
01820702080199	Outros	999999990	0,00	0,00	0,00	0,00	0,00	0,00	0,00	0,00
018207020802	Serviços recreativos	999999990	0,00	0,00	0,00	0,00	0,00	0,00	0,00	0,00
01820702080299	Outros	999999990	0,00	0,00	0,00	0,00	0,00	0,00	0,00	0,00
018207020803	Serviços culturais	999999990	0,00	0,00	0,00	0,00	0,00	0,00	0,00	0,00
01820702080302	Cine-Teatro	999999990	0,00	0,00	0,00	0,00	0,00	0,00	0,00	0,00
01820702080399	Outros	999999990	0,00	0,00	0,00	0,00	0,00	0,00	0,00	0,00
018207020804	Serviços desportivos	999999990	0,00	0,00	0,00	0,00	0,00	0,00	0,00	0,00
0182070209	Serviços específicos das autarquias	999999990	0,00	0,00	0,00	0,00	99,62	0,00	99,62	0,00
018207020901	Saneamento	999999990	0,00	0,00	0,00	0,00	0,00	0,00	0,00	0,00
018207020902	Resíduos sólidos	999999990	0,00	0,00	0,00	0,00	53,28	0,00	53,28	0,00
018207020903	Transportes colectivos de pessoas e mercadorias	999999990	0,00	0,00	0,00	0,00	0,00	0,00	0,00	0,00
01820702090302	Transportes escolares	999999990	0,00	0,00	0,00	0,00	0,00	0,00	0,00	0,00
01820702090303	Transporte de pessoas e mercadorias	999999990	0,00	0,00	0,00	0,00	0,00	0,00	0,00	0,00
01820702090399	Outros	999999990	0,00	0,00	0,00	0,00	0,00	0,00	0,00	0,00
018207020904	Trabalhos por conta de particulares	999999990	0,00	0,00	0,00	0,00	46,34	0,00	46,34	0,00
018207020905	Cemitérios	999999990	0,00	0,00	0,00	0,00	0,00	0,00	0,00	0,00
018207020906	Mercados e feiras	999999990	0,00	0,00	0,00	0,00	0,00	0,00	0,00	0,00
018207020907	Parques de estacionamento	999999990	0,00	0,00	0,00	0,00	0,00	0,00	0,00	0,00
018207020999	Outros	999999990	0,00	0,00	0,00	0,00	0,00	0,00	0,00	0,00
0182070299	Outros	999999990	0,00	0,00	0,00	0,00	148,60	0,00	148,60	0,00
018207029902	Encargos de cobrança de receitas	999999990	0,00	0,00	0,00	0,00	0,00	0,00	0,00	0,00
018207029999	Outros	999999990	0,00	0,00	0,00	0,00	148,60	0,00	148,60	0,00
01820703	Rendas	999999990	0,00	0,00	0,00	0,00	0,00	0,00	0,00	0,00
0182070301	Habitações	999999990	0,00	0,00	0,00	0,00	0,00	0,00	0,00	0,00
0182070302	Edifícios	999999990	0,00	0,00	0,00	0,00	0,00	0,00	0,00	0,00
0182070399	Outras	999999990	0,00	0,00	0,00	0,00	0,00	0,00	0,00	0,00
018208	Outras receitas correntes	999999990	0,00	0,00	0,00	0,00	0,00	0,00	0,00	0,00
01820801	Outras	999999990	0,00	0,00	0,00	0,00	0,00	0,00	0,00	0,00

Município de São Pedro do Sul

Ano: 2020

Conta	Designação	Entidade Parceira	Saldo Inicial		Movimentos do Período		Movimentos Acumulados		Saldo Final	
			Débito	Crédito	Débito	Crédito	Débito	Crédito	Débito	Crédito
0182080199	Outras	999999990	0,00	0,00	0,00	0,00	0,00	0,00	0,00	0,00
018208019901	Indemniz.por deterior,roubo extravio bens patrim.	999999990	0,00	0,00	0,00	0,00	0,00	0,00	0,00	0,00
018208019902	Indem.estrag.prov.outrém viat.outr.equip.aut.local	999999990	0,00	0,00	0,00	0,00	0,00	0,00	0,00	0,00
018208019903	IVA reembolsado	999999990	0,00	0,00	0,00	0,00	0,00	0,00	0,00	0,00
018208019904	IVA Inversão da liquidação	999999990	0,00	0,00	0,00	0,00	0,00	0,00	0,00	0,00
018208019999	Diversas	999999990	0,00	0,00	0,00	0,00	0,00	0,00	0,00	0,00
018209	Venda de bens de investimento	999999990	0,00	0,00	0,00	0,00	4 500,00	0,00	4 500,00	0,00
01820901	Terrenos	999999990	0,00	0,00	0,00	0,00	4 500,00	0,00	4 500,00	0,00
0182090101	Sociedades e quase-sociedades não financeiras	999999990	0,00	0,00	0,00	0,00	0,00	0,00	0,00	0,00
0182090109	Instituições sem fins lucrativos	999999990	0,00	0,00	0,00	0,00	0,00	0,00	0,00	0,00
0182090110	Famílias	999999990	0,00	0,00	0,00	0,00	4 500,00	0,00	4 500,00	0,00
01820902	Habitações	999999990	0,00	0,00	0,00	0,00	0,00	0,00	0,00	0,00
0182090201	Sociedades e quase-sociedades não financeiras	999999990	0,00	0,00	0,00	0,00	0,00	0,00	0,00	0,00
0182090210	Famílias	999999990	0,00	0,00	0,00	0,00	0,00	0,00	0,00	0,00
01820903	Edifícios	999999990	0,00	0,00	0,00	0,00	0,00	0,00	0,00	0,00
0182090301	Sociedades e quase-sociedades não financeiras	999999990	0,00	0,00	0,00	0,00	0,00	0,00	0,00	0,00
0182090309	Instituições sem fins lucrativos	999999990	0,00	0,00	0,00	0,00	0,00	0,00	0,00	0,00
0182090310	Famílias	999999990	0,00	0,00	0,00	0,00	0,00	0,00	0,00	0,00
01820904	Outros bens de investimento	999999990	0,00	0,00	0,00	0,00	0,00	0,00	0,00	0,00
0182090401	Sociedades e quase-sociedades não financeiras	999999990	0,00	0,00	0,00	0,00	0,00	0,00	0,00	0,00
018209040101	Equipamento de transporte	999999990	0,00	0,00	0,00	0,00	0,00	0,00	0,00	0,00
018209040102	Maquinaria e equipamento	999999990	0,00	0,00	0,00	0,00	0,00	0,00	0,00	0,00
018209040103	Outros	999999990	0,00	0,00	0,00	0,00	0,00	0,00	0,00	0,00
0182090409	Instituições sem fins lucrativos	999999990	0,00	0,00	0,00	0,00	0,00	0,00	0,00	0,00
018209040901	Equipamento de transporte	999999990	0,00	0,00	0,00	0,00	0,00	0,00	0,00	0,00
018209040902	Maquinaria e equipamento	999999990	0,00	0,00	0,00	0,00	0,00	0,00	0,00	0,00
018209040903	Outros	999999990	0,00	0,00	0,00	0,00	0,00	0,00	0,00	0,00
0182090410	Famílias	999999990	0,00	0,00	0,00	0,00	0,00	0,00	0,00	0,00
018209041001	Equipamento de transporte	999999990	0,00	0,00	0,00	0,00	0,00	0,00	0,00	0,00
018209041002	Maquinaria e equipamento	999999990	0,00	0,00	0,00	0,00	0,00	0,00	0,00	0,00
018209041003	Outros	999999990	0,00	0,00	0,00	0,00	0,00	0,00	0,00	0,00
018210	Transferências de capital	999999990	0,00	0,00	0,00	0,00	2 559,13	0,00	2 559,13	0,00
01821001	Sociedades e quase-sociedades não financeiras	999999990	0,00	0,00	0,00	0,00	0,00	0,00	0,00	0,00
0182100101	Públicas	999999990	0,00	0,00	0,00	0,00	0,00	0,00	0,00	0,00
018210010102	Empresas públicas municipais e intermunicipais	999999990	0,00	0,00	0,00	0,00	0,00	0,00	0,00	0,00

Município de São Pedro do Sul

Ano: 2020

Conta	Designação	Entidade Parceira	Saldo Inicial		Movimentos do Período		Movimentos Acumulados		Saldo Final	
			Débito	Crédito	Débito	Crédito	Débito	Crédito	Débito	Crédito
018210010199	Outras	999999990	0,00	0,00	0,00	0,00	0,00	0,00	0,00	0,00
0182100102	Privadas	999999990	0,00	0,00	0,00	0,00	0,00	0,00	0,00	0,00
01821002	Sociedades financeiras	999999990	0,00	0,00	0,00	0,00	0,00	0,00	0,00	0,00
0182100201	Bancos e outras instituições financeiras	999999990	0,00	0,00	0,00	0,00	0,00	0,00	0,00	0,00
01821003	Administração central	999999990	0,00	0,00	0,00	0,00	2 559,13	0,00	2 559,13	0,00
0182100301	Estado	999999990	0,00	0,00	0,00	0,00	0,00	0,00	0,00	0,00
018210030101	Fundo de Equilibrio Financeiro	999999990	0,00	0,00	0,00	0,00	0,00	0,00	0,00	0,00
018210030104	Cooperação Técnica e Financeira	999999990	0,00	0,00	0,00	0,00	0,00	0,00	0,00	0,00
018210030105	Art. 35º, n.º3 da Lei n.º 73/2013	999999990	0,00	0,00	0,00	0,00	0,00	0,00	0,00	0,00
018210030106	Transferências de Competências - Lei n.º 50/2018	999999990	0,00	0,00	0,00	0,00	0,00	0,00	0,00	0,00
018210030199	Outras	999999990	0,00	0,00	0,00	0,00	0,00	0,00	0,00	0,00
0182100307	Estado-Particip.comunitária project.co-financiados	999999990	0,00	0,00	0,00	0,00	2 559,13	0,00	2 559,13	0,00
0182100308	Serviços e fundos autónomos	999999990	0,00	0,00	0,00	0,00	0,00	0,00	0,00	0,00
018210030801	Transferências de Competências - Lei n. 50/2018	999999990	0,00	0,00	0,00	0,00	0,00	0,00	0,00	0,00
018210030899	Outras	999999990	0,00	0,00	0,00	0,00	0,00	0,00	0,00	0,00
01821005	Administração local	999999990	0,00	0,00	0,00	0,00	0,00	0,00	0,00	0,00
0182100501	Continente	999999990	0,00	0,00	0,00	0,00	0,00	0,00	0,00	0,00
018210050101	Municípios	999999990	0,00	0,00	0,00	0,00	0,00	0,00	0,00	0,00
01821006	Segurança Social	999999990	0,00	0,00	0,00	0,00	0,00	0,00	0,00	0,00
0182100601	Sistema de solidariedade e segurança social	999999990	0,00	0,00	0,00	0,00	0,00	0,00	0,00	0,00
01821007	Instituições sem fins lucrativos	999999990	0,00	0,00	0,00	0,00	0,00	0,00	0,00	0,00
0182100701	Instituições sem fins lucrativos	999999990	0,00	0,00	0,00	0,00	0,00	0,00	0,00	0,00
01821008	Familias	999999990	0,00	0,00	0,00	0,00	0,00	0,00	0,00	0,00
0182100801	Familias	999999990	0,00	0,00	0,00	0,00	0,00	0,00	0,00	0,00
018211	Activos financeiros	999999990	0,00	0,00	0,00	0,00	0,00	0,00	0,00	0,00
01821108	Acções e outras participações	999999990	0,00	0,00	0,00	0,00	0,00	0,00	0,00	0,00
0182110801	Sociedades e quase-sociedades não financeiras	999999990	0,00	0,00	0,00	0,00	0,00	0,00	0,00	0,00
0182110802	Sociedades financeiras	999999990	0,00	0,00	0,00	0,00	0,00	0,00	0,00	0,00
01821109	Unidades de participação	999999990	0,00	0,00	0,00	0,00	0,00	0,00	0,00	0,00
0182110901	Sociedades e quase-sociedades não financeiras	999999990	0,00	0,00	0,00	0,00	0,00	0,00	0,00	0,00
0182110903	Admin.Pública-Admin.central-Estado	999999990	0,00	0,00	0,00	0,00	0,00	0,00	0,00	0,00
018212	Passivos financeiros	999999990	0,00	0,00	0,00	0,00	0,00	0,00	0,00	0,00
01821206	Empréstimos a médio e longo prazos	999999990	0,00	0,00	0,00	0,00	0,00	0,00	0,00	0,00
0182120602	Sociedades financeiras	999999990	0,00	0,00	0,00	0,00	0,00	0,00	0,00	0,00
0182120603	Admin.Pública-Admin.central-Estado	999999990	0,00	0,00	0,00	0,00	0,00	0,00	0,00	0,00

Município de São Pedro do Sul

Ano: 2020

Conta	Designação	Entidade Parceira	Saldo Inicial		Movimentos do Período		Movimentos Acumulados		Saldo Final	
			Débito	Crédito	Débito	Crédito	Débito	Crédito	Débito	Crédito
018213	Outras receitas de capital	999999990	0,00	0,00	0,00	0,00	0,00	0,00	0,00	0,00
01821301	Outras	999999990	0,00	0,00	0,00	0,00	0,00	0,00	0,00	0,00
0182130199	Outras	999999990	0,00	0,00	0,00	0,00	0,00	0,00	0,00	0,00
018215	Reposições não abatidas nos pagamentos	999999990	0,00	0,00	0,00	0,00	22,23	0,00	22,23	0,00
01821501	Reposições não abatidas nos pagamentos	999999990	0,00	0,00	0,00	0,00	22,23	0,00	22,23	0,00
0182150101	Reposições não abatidas nos pagamentos	999999990	0,00	0,00	0,00	0,00	22,23	0,00	22,23	0,00
018216	Saldo da gerência anterior	999999990	0,00	0,00	0,00	0,00	0,00	0,00	0,00	0,00
01821601	Saldo orçamental	999999990	0,00	0,00	0,00	0,00	0,00	0,00	0,00	0,00
0182160101	Na posse do serviço	999999990	0,00	0,00	0,00	0,00	0,00	0,00	0,00	0,00
0183	Reembolsos e restituições transitados	999999990	0,00	0,00	0,00	0,00	0,00	0,00	0,00	0,00
018301	Impostos directos	999999990	0,00	0,00	0,00	0,00	0,00	0,00	0,00	0,00
01830102	Outros	999999990	0,00	0,00	0,00	0,00	0,00	0,00	0,00	0,00
0183010202	Imposto municipal sobre imóveis	999999990	0,00	0,00	0,00	0,00	0,00	0,00	0,00	0,00
0183010203	Imposto único de circulação	999999990	0,00	0,00	0,00	0,00	0,00	0,00	0,00	0,00
0183010204	Imposto municipal sobre transm. onerosas imóveis	999999990	0,00	0,00	0,00	0,00	0,00	0,00	0,00	0,00
0183010205	Derrama	999999990	0,00	0,00	0,00	0,00	0,00	0,00	0,00	0,00
0183010299	Impostos directos diversos	999999990	0,00	0,00	0,00	0,00	0,00	0,00	0,00	0,00
018302	Impostos indirectos	999999990	0,00	0,00	0,00	0,00	0,00	0,00	0,00	0,00
01830202	Outros	999999990	0,00	0,00	0,00	0,00	0,00	0,00	0,00	0,00
0183020206	Impostos indirectos específicos das autarq.locais	999999990	0,00	0,00	0,00	0,00	0,00	0,00	0,00	0,00
018302020601	Mercados e feiras	999999990	0,00	0,00	0,00	0,00	0,00	0,00	0,00	0,00
018302020602	Loteamentos e obras	999999990	0,00	0,00	0,00	0,00	0,00	0,00	0,00	0,00
018302020603	Ocupação da via pública	999999990	0,00	0,00	0,00	0,00	0,00	0,00	0,00	0,00
018302020604	Canídeos	999999990	0,00	0,00	0,00	0,00	0,00	0,00	0,00	0,00
018302020605	Publicidade	999999990	0,00	0,00	0,00	0,00	0,00	0,00	0,00	0,00
018302020606	Saneamento	999999990	0,00	0,00	0,00	0,00	0,00	0,00	0,00	0,00
018302020607	Utilização da rede viária municipal	999999990	0,00	0,00	0,00	0,00	0,00	0,00	0,00	0,00
018302020699	Outros	999999990	0,00	0,00	0,00	0,00	0,00	0,00	0,00	0,00
01830202069901	Taxa municipal de direitos de passagem	999999990	0,00	0,00	0,00	0,00	0,00	0,00	0,00	0,00
01830202069902	Taxa de depósito da ficha técnica da habitação	999999990	0,00	0,00	0,00	0,00	0,00	0,00	0,00	0,00
01830202069999	Outros	999999990	0,00	0,00	0,00	0,00	0,00	0,00	0,00	0,00
018304	Taxas, multas e outras penalidades	999999990	0,00	0,00	0,00	0,00	0,00	0,00	0,00	0,00
01830401	Taxas	999999990	0,00	0,00	0,00	0,00	0,00	0,00	0,00	0,00
0183040123	Taxas específicas das autarquias locais	999999990	0,00	0,00	0,00	0,00	0,00	0,00	0,00	0,00
018304012301	Mercados e feiras	999999990	0,00	0,00	0,00	0,00	0,00	0,00	0,00	0,00

Município de São Pedro do Sul

Ano: 2020

Conta	Designação	Entidade Parceira	Saldo Inicial		Movimentos do Período		Movimentos Acumulados		Saldo Final	
			Débito	Crédito	Débito	Crédito	Débito	Crédito	Débito	Crédito
018304012302	Loteamentos e obras	999999990	0,00	0,00	0,00	0,00	0,00	0,00	0,00	0,00
018304012303	Ocupação da via pública	999999990	0,00	0,00	0,00	0,00	0,00	0,00	0,00	0,00
018304012304	Animais	999999990	0,00	0,00	0,00	0,00	0,00	0,00	0,00	0,00
018304012305	Caça e pesca	999999990	0,00	0,00	0,00	0,00	0,00	0,00	0,00	0,00
018304012306	Saneamento	999999990	0,00	0,00	0,00	0,00	0,00	0,00	0,00	0,00
01830401230601	Ligação	999999990	0,00	0,00	0,00	0,00	0,00	0,00	0,00	0,00
01830401230602	Conservação	999999990	0,00	0,00	0,00	0,00	0,00	0,00	0,00	0,00
018304012307	Arrendamento urbano	999999990	0,00	0,00	0,00	0,00	0,00	0,00	0,00	0,00
018304012308	Taxa municipal de direitos de passagem	999999990	0,00	0,00	0,00	0,00	0,00	0,00	0,00	0,00
018304012399	Outras	999999990	0,00	0,00	0,00	0,00	0,00	0,00	0,00	0,00
01830401239901	Taxa de depósito da ficha técnica da habitação	999999990	0,00	0,00	0,00	0,00	0,00	0,00	0,00	0,00
01830401239902	Taxa pela emissão do certificado de registo	999999990	0,00	0,00	0,00	0,00	0,00	0,00	0,00	0,00
01830401239906	Publicidade	999999990	0,00	0,00	0,00	0,00	0,00	0,00	0,00	0,00
01830401239907	Utilização da rede viária municipal	999999990	0,00	0,00	0,00	0,00	0,00	0,00	0,00	0,00
01830401239909	Cemitérios	999999990	0,00	0,00	0,00	0,00	0,00	0,00	0,00	0,00
01830401239999	Outras	999999990	0,00	0,00	0,00	0,00	0,00	0,00	0,00	0,00
01830402	Multas e outras penalidades	999999990	0,00	0,00	0,00	0,00	0,00	0,00	0,00	0,00
0183040201	Juros de mora	999999990	0,00	0,00	0,00	0,00	0,00	0,00	0,00	0,00
0183040202	Juros compensatórios	999999990	0,00	0,00	0,00	0,00	0,00	0,00	0,00	0,00
0183040204	Coimas e penalidades por contra-ordenações	999999990	0,00	0,00	0,00	0,00	0,00	0,00	0,00	0,00
0183040299	Multas e penalidades diversas	999999990	0,00	0,00	0,00	0,00	0,00	0,00	0,00	0,00
018305	Rendimentos da propriedade	999999990	0,00	0,00	0,00	0,00	0,00	0,00	0,00	0,00
01830502	Juros-Sociedades financeiras	999999990	0,00	0,00	0,00	0,00	0,00	0,00	0,00	0,00
0183050201	Bancos e outras instituições financeiras	999999990	0,00	0,00	0,00	0,00	0,00	0,00	0,00	0,00
01830503	Juros-Administrações Públicas	999999990	0,00	0,00	0,00	0,00	0,00	0,00	0,00	0,00
0183050301	Administração central-Estado	999999990	0,00	0,00	0,00	0,00	0,00	0,00	0,00	0,00
0183050304	Administração local-Continente	999999990	0,00	0,00	0,00	0,00	0,00	0,00	0,00	0,00
01830505	Juros-Famílias	999999990	0,00	0,00	0,00	0,00	0,00	0,00	0,00	0,00
01830507	Dividend.partic.lucros socied.quase-soc.nãofinanc.	999999990	0,00	0,00	0,00	0,00	0,00	0,00	0,00	0,00
0183050703	Empresas privadas	999999990	0,00	0,00	0,00	0,00	0,00	0,00	0,00	0,00
0183050799	Outras	999999990	0,00	0,00	0,00	0,00	0,00	0,00	0,00	0,00
01830509	Participações nos lucros de administ. públicas	999999990	0,00	0,00	0,00	0,00	0,00	0,00	0,00	0,00
0183050999	Outras	999999990	0,00	0,00	0,00	0,00	0,00	0,00	0,00	0,00
01830510	Rendas	999999990	0,00	0,00	0,00	0,00	0,00	0,00	0,00	0,00
0183051099	Outros	999999990	0,00	0,00	0,00	0,00	0,00	0,00	0,00	0,00

Município de São Pedro do Sul

Ano: 2020

Conta	Designação	Entidade Parceira	Saldo Inicial		Movimentos do Período		Movimentos Acumulados		Saldo Final	
			Débito	Crédito	Débito	Crédito	Débito	Crédito	Débito	Crédito
018305109901	Rede de energia eléctrica	999999990	0,00	0,00	0,00	0,00	0,00	0,00	0,00	0,00
018305109902	Parques eólicos	999999990	0,00	0,00	0,00	0,00	0,00	0,00	0,00	0,00
018305109903	Actividade termal	999999990	0,00	0,00	0,00	0,00	0,00	0,00	0,00	0,00
018305109999	Outros	999999990	0,00	0,00	0,00	0,00	0,00	0,00	0,00	0,00
01830511	Activos incorpóreos	999999990	0,00	0,00	0,00	0,00	0,00	0,00	0,00	0,00
018306	Transferências correntes	999999990	0,00	0,00	0,00	0,00	0,00	0,00	0,00	0,00
01830601	Sociedades e quase-sociedades não financeiras	999999990	0,00	0,00	0,00	0,00	0,00	0,00	0,00	0,00
0183060101	Públicas	999999990	0,00	0,00	0,00	0,00	0,00	0,00	0,00	0,00
018306010102	Empresas públicas municipais e intermunicipais	999999990	0,00	0,00	0,00	0,00	0,00	0,00	0,00	0,00
018306010199	Outras	999999990	0,00	0,00	0,00	0,00	0,00	0,00	0,00	0,00
0183060102	Privadas	999999990	0,00	0,00	0,00	0,00	0,00	0,00	0,00	0,00
01830602	Sociedades financeiras	999999990	0,00	0,00	0,00	0,00	0,00	0,00	0,00	0,00
0183060201	Bancos e outras instituições financeiras	999999990	0,00	0,00	0,00	0,00	0,00	0,00	0,00	0,00
01830603	Administração central	999999990	0,00	0,00	0,00	0,00	0,00	0,00	0,00	0,00
0183060301	Estado	999999990	0,00	0,00	0,00	0,00	0,00	0,00	0,00	0,00
018306030101	Fundo de Equilibrio Financeiro	999999990	0,00	0,00	0,00	0,00	0,00	0,00	0,00	0,00
018306030102	Fundo Social Municipal	999999990	0,00	0,00	0,00	0,00	0,00	0,00	0,00	0,00
018306030103	Participação fixa no IRS	999999990	0,00	0,00	0,00	0,00	0,00	0,00	0,00	0,00
018306030106	Transferências de Competências - Lei n.º 50/2018	999999990	0,00	0,00	0,00	0,00	0,00	0,00	0,00	0,00
018306030107	Particiapção no IVA-art. 26º-A da Lei n.º 73/2013	999999990	0,00	0,00	0,00	0,00	0,00	0,00	0,00	0,00
018306030199	Outras	999999990	0,00	0,00	0,00	0,00	0,00	0,00	0,00	0,00
0183060306	Estado-Particip.comunit.projectos co-financiados	999999990	0,00	0,00	0,00	0,00	0,00	0,00	0,00	0,00
0183060307	Serviços e fundos autónomos	999999990	0,00	0,00	0,00	0,00	0,00	0,00	0,00	0,00
018306030701	Transferências de Competências - Lei n.º 50/2018	999999990	0,00	0,00	0,00	0,00	0,00	0,00	0,00	0,00
018306030799	Outras	999999990	0,00	0,00	0,00	0,00	0,00	0,00	0,00	0,00
0183060309	Serv.fund.autón.-Subsist.prot.famíl.polít.act.EFP	999999990	0,00	0,00	0,00	0,00	0,00	0,00	0,00	0,00
01830605	Administração local	999999990	0,00	0,00	0,00	0,00	0,00	0,00	0,00	0,00
0183060501	Continente	999999990	0,00	0,00	0,00	0,00	0,00	0,00	0,00	0,00
018306050101	Municípios	999999990	0,00	0,00	0,00	0,00	0,00	0,00	0,00	0,00
01830606	Segurança social	999999990	0,00	0,00	0,00	0,00	0,00	0,00	0,00	0,00
0183060601	Sistemas de solidariedade e segurança social	999999990	0,00	0,00	0,00	0,00	0,00	0,00	0,00	0,00
01830607	Instituições sem fins lucrativos	999999990	0,00	0,00	0,00	0,00	0,00	0,00	0,00	0,00
0183060701	Instituições sem fins lucrativos	999999990	0,00	0,00	0,00	0,00	0,00	0,00	0,00	0,00
01830608	Famílias	999999990	0,00	0,00	0,00	0,00	0,00	0,00	0,00	0,00
0183060801	Famílias	999999990	0,00	0,00	0,00	0,00	0,00	0,00	0,00	0,00

Município de São Pedro do Sul

Ano: 2020

Conta	Designação	Entidade Parceira	Saldo Inicial		Movimentos do Período		Movimentos Acumulados		Saldo Final	
			Débito	Crédito	Débito	Crédito	Débito	Crédito	Débito	Crédito
018307	Venda de bens e serviços correntes	999999990	0,00	0,00	0,00	0,00	0,00	0,00	0,00	0,00
01830701	Venda de bens	999999990	0,00	0,00	0,00	0,00	0,00	0,00	0,00	0,00
0183070101	Material de escritório	999999990	0,00	0,00	0,00	0,00	0,00	0,00	0,00	0,00
0183070102	Livros e documentação técnica	999999990	0,00	0,00	0,00	0,00	0,00	0,00	0,00	0,00
0183070103	Publicações e impressos	999999990	0,00	0,00	0,00	0,00	0,00	0,00	0,00	0,00
0183070110	Desperdícios, resíduos e refugos	999999990	0,00	0,00	0,00	0,00	0,00	0,00	0,00	0,00
018307011099	Outros	999999990	0,00	0,00	0,00	0,00	0,00	0,00	0,00	0,00
0183070111	Produtos acabados e intermédios	999999990	0,00	0,00	0,00	0,00	0,00	0,00	0,00	0,00
018307011102	Água	999999990	0,00	0,00	0,00	0,00	0,00	0,00	0,00	0,00
0183070199	Outros	999999990	0,00	0,00	0,00	0,00	0,00	0,00	0,00	0,00
01830702	Serviços	999999990	0,00	0,00	0,00	0,00	0,00	0,00	0,00	0,00
0183070201	Aluguer de espaços e equipamentos	999999990	0,00	0,00	0,00	0,00	0,00	0,00	0,00	0,00
0183070203	Vistorias e ensaios	999999990	0,00	0,00	0,00	0,00	0,00	0,00	0,00	0,00
0183070206	Reparações	999999990	0,00	0,00	0,00	0,00	0,00	0,00	0,00	0,00
0183070208	Serv.sociais,recreativos,culturais e de desporto	999999990	0,00	0,00	0,00	0,00	0,00	0,00	0,00	0,00
018307020801	Serviços sociais	999999990	0,00	0,00	0,00	0,00	0,00	0,00	0,00	0,00
01830702080101	Universidade Sénior	999999990	0,00	0,00	0,00	0,00	0,00	0,00	0,00	0,00
01830702080199	Outros	999999990	0,00	0,00	0,00	0,00	0,00	0,00	0,00	0,00
018307020802	Serviços recreativos	999999990	0,00	0,00	0,00	0,00	0,00	0,00	0,00	0,00
01830702080299	Outros	999999990	0,00	0,00	0,00	0,00	0,00	0,00	0,00	0,00
018307020803	Serviços culturais	999999990	0,00	0,00	0,00	0,00	0,00	0,00	0,00	0,00
01830702080302	Cine-Teatro	999999990	0,00	0,00	0,00	0,00	0,00	0,00	0,00	0,00
01830702080399	Outros	999999990	0,00	0,00	0,00	0,00	0,00	0,00	0,00	0,00
018307020804	Serviços desportivos	999999990	0,00	0,00	0,00	0,00	0,00	0,00	0,00	0,00
0183070209	Serviços específicos das autarquias	999999990	0,00	0,00	0,00	0,00	0,00	0,00	0,00	0,00
018307020901	Saneamento	999999990	0,00	0,00	0,00	0,00	0,00	0,00	0,00	0,00
018307020902	Resíduos sólidos	999999990	0,00	0,00	0,00	0,00	0,00	0,00	0,00	0,00
018307020903	Transportes colectivos de pessoas e mercadorias	999999990	0,00	0,00	0,00	0,00	0,00	0,00	0,00	0,00
01830702090302	Transportes escolares	999999990	0,00	0,00	0,00	0,00	0,00	0,00	0,00	0,00
01830702090303	Transporte de pessoas e mercadorias	999999990	0,00	0,00	0,00	0,00	0,00	0,00	0,00	0,00
01830702090399	Outros	999999990	0,00	0,00	0,00	0,00	0,00	0,00	0,00	0,00
018307020904	Trabalhos por conta de particulares	999999990	0,00	0,00	0,00	0,00	0,00	0,00	0,00	0,00
018307020905	Cemitérios	999999990	0,00	0,00	0,00	0,00	0,00	0,00	0,00	0,00
018307020906	Mercados e feiras	999999990	0,00	0,00	0,00	0,00	0,00	0,00	0,00	0,00
018307020907	Parques de estacionamento	999999990	0,00	0,00	0,00	0,00	0,00	0,00	0,00	0,00

Município de São Pedro do Sul

Ano: 2020

Conta	Designação	Entidade Parceira	Saldo Inicial		Movimentos do Período		Movimentos Acumulados		Saldo Final	
			Débito	Crédito	Débito	Crédito	Débito	Crédito	Débito	Crédito
018307020999	Outros	999999990	0,00	0,00	0,00	0,00	0,00	0,00	0,00	0,00
0183070299	Outros	999999990	0,00	0,00	0,00	0,00	0,00	0,00	0,00	0,00
018307029902	Encargos de cobrança de receitas	999999990	0,00	0,00	0,00	0,00	0,00	0,00	0,00	0,00
018307029999	Outros	999999990	0,00	0,00	0,00	0,00	0,00	0,00	0,00	0,00
01830703	Rendas	999999990	0,00	0,00	0,00	0,00	0,00	0,00	0,00	0,00
0183070301	Habitações	999999990	0,00	0,00	0,00	0,00	0,00	0,00	0,00	0,00
0183070302	Edifícios	999999990	0,00	0,00	0,00	0,00	0,00	0,00	0,00	0,00
0183070399	Outras	999999990	0,00	0,00	0,00	0,00	0,00	0,00	0,00	0,00
018308	Outras receitas correntes	999999990	0,00	0,00	0,00	0,00	0,00	0,00	0,00	0,00
01830801	Outras	999999990	0,00	0,00	0,00	0,00	0,00	0,00	0,00	0,00
0183080199	Outras	999999990	0,00	0,00	0,00	0,00	0,00	0,00	0,00	0,00
018308019901	Indemniz.por deterior,roubo extravio bens patrim.	999999990	0,00	0,00	0,00	0,00	0,00	0,00	0,00	0,00
018308019902	Indem.estrag.prov.outrém viat.outr.equip.aut.local	999999990	0,00	0,00	0,00	0,00	0,00	0,00	0,00	0,00
018308019903	IVA reembolsado	999999990	0,00	0,00	0,00	0,00	0,00	0,00	0,00	0,00
018308019904	IVA Inversão da liquidação	999999990	0,00	0,00	0,00	0,00	0,00	0,00	0,00	0,00
018308019999	Diversas	999999990	0,00	0,00	0,00	0,00	0,00	0,00	0,00	0,00
018309	Venda de bens de investimento	999999990	0,00	0,00	0,00	0,00	0,00	0,00	0,00	0,00
01830901	Terrenos	999999990	0,00	0,00	0,00	0,00	0,00	0,00	0,00	0,00
0183090101	Sociedades e quase-sociedades não financeiras	999999990	0,00	0,00	0,00	0,00	0,00	0,00	0,00	0,00
0183090109	Instituições sem fins lucrativos	999999990	0,00	0,00	0,00	0,00	0,00	0,00	0,00	0,00
0183090110	Famílias	999999990	0,00	0,00	0,00	0,00	0,00	0,00	0,00	0,00
01830902	Habitações	999999990	0,00	0,00	0,00	0,00	0,00	0,00	0,00	0,00
0183090201	Sociedades e quase-sociedades não financeiras	999999990	0,00	0,00	0,00	0,00	0,00	0,00	0,00	0,00
0183090210	Famílias	999999990	0,00	0,00	0,00	0,00	0,00	0,00	0,00	0,00
01830903	Edifícios	999999990	0,00	0,00	0,00	0,00	0,00	0,00	0,00	0,00
0183090301	Sociedades e quase-sociedades não financeiras	999999990	0,00	0,00	0,00	0,00	0,00	0,00	0,00	0,00
0183090309	Instituições sem fins lucrativos	999999990	0,00	0,00	0,00	0,00	0,00	0,00	0,00	0,00
0183090310	Famílias	999999990	0,00	0,00	0,00	0,00	0,00	0,00	0,00	0,00
01830904	Outros bens de investimento	999999990	0,00	0,00	0,00	0,00	0,00	0,00	0,00	0,00
0183090401	Sociedades e quase-sociedades não financeiras	999999990	0,00	0,00	0,00	0,00	0,00	0,00	0,00	0,00
018309040101	Equipamento de transporte	999999990	0,00	0,00	0,00	0,00	0,00	0,00	0,00	0,00
018309040102	Maquinaria e equipamento	999999990	0,00	0,00	0,00	0,00	0,00	0,00	0,00	0,00
018309040103	Outros	999999990	0,00	0,00	0,00	0,00	0,00	0,00	0,00	0,00
0183090409	Instituições sem fins lucrativos	999999990	0,00	0,00	0,00	0,00	0,00	0,00	0,00	0,00
018309040901	Equipamento de transporte	999999990	0,00	0,00	0,00	0,00	0,00	0,00	0,00	0,00

Município de São Pedro do Sul

Ano: 2020

Conta	Designação	Entidade Parceira	Saldo Inicial		Movimentos do Período		Movimentos Acumulados		Saldo Final	
			Débito	Crédito	Débito	Crédito	Débito	Crédito	Débito	Crédito
018309040902	Maquinaria e equipamento	999999990	0,00	0,00	0,00	0,00	0,00	0,00	0,00	0,00
018309040903	Outros	999999990	0,00	0,00	0,00	0,00	0,00	0,00	0,00	0,00
0183090410	Famílias	999999990	0,00	0,00	0,00	0,00	0,00	0,00	0,00	0,00
018309041001	Equipamento de transporte	999999990	0,00	0,00	0,00	0,00	0,00	0,00	0,00	0,00
018309041002	Maquinaria e equipamento	999999990	0,00	0,00	0,00	0,00	0,00	0,00	0,00	0,00
018309041003	Outros	999999990	0,00	0,00	0,00	0,00	0,00	0,00	0,00	0,00
018310	Transferências de capital	999999990	0,00	0,00	0,00	0,00	0,00	0,00	0,00	0,00
01831001	Sociedades e quase-sociedades não financeiras	999999990	0,00	0,00	0,00	0,00	0,00	0,00	0,00	0,00
0183100101	Públicas	999999990	0,00	0,00	0,00	0,00	0,00	0,00	0,00	0,00
018310010102	Empresas públicas municipais e intermunicipais	999999990	0,00	0,00	0,00	0,00	0,00	0,00	0,00	0,00
018310010199	Outras	999999990	0,00	0,00	0,00	0,00	0,00	0,00	0,00	0,00
0183100102	Privadas	999999990	0,00	0,00	0,00	0,00	0,00	0,00	0,00	0,00
01831002	Sociedades financeiras	999999990	0,00	0,00	0,00	0,00	0,00	0,00	0,00	0,00
0183100201	Bancos e outras instituições financeiras	999999990	0,00	0,00	0,00	0,00	0,00	0,00	0,00	0,00
01831003	Administração central	999999990	0,00	0,00	0,00	0,00	0,00	0,00	0,00	0,00
0183100301	Estado	999999990	0,00	0,00	0,00	0,00	0,00	0,00	0,00	0,00
018310030101	Fundo de Equilibrio Financeiro	999999990	0,00	0,00	0,00	0,00	0,00	0,00	0,00	0,00
018310030104	Cooperação Técnica e Financeira	999999990	0,00	0,00	0,00	0,00	0,00	0,00	0,00	0,00
018310030105	Art. 35º, n.º3 da Lei n.º 73/2013	999999990	0,00	0,00	0,00	0,00	0,00	0,00	0,00	0,00
018310030106	Transferências de Competências - Lei n.º 50/2018	999999990	0,00	0,00	0,00	0,00	0,00	0,00	0,00	0,00
018310030199	Outras	999999990	0,00	0,00	0,00	0,00	0,00	0,00	0,00	0,00
0183100307	Estado-Particip.comunitária project.co-financiados	999999990	0,00	0,00	0,00	0,00	0,00	0,00	0,00	0,00
0183100308	Serviços e fundos autónomos	999999990	0,00	0,00	0,00	0,00	0,00	0,00	0,00	0,00
018310030801	Transferências de Competências - Lei n. 50/2018	999999990	0,00	0,00	0,00	0,00	0,00	0,00	0,00	0,00
018310030899	Outras	999999990	0,00	0,00	0,00	0,00	0,00	0,00	0,00	0,00
01831005	Administração local	999999990	0,00	0,00	0,00	0,00	0,00	0,00	0,00	0,00
0183100501	Continente	999999990	0,00	0,00	0,00	0,00	0,00	0,00	0,00	0,00
018310050101	Municípios	999999990	0,00	0,00	0,00	0,00	0,00	0,00	0,00	0,00
01831006	Segurança Social	999999990	0,00	0,00	0,00	0,00	0,00	0,00	0,00	0,00
0183100601	Sistema de solidariedade e segurança social	999999990	0,00	0,00	0,00	0,00	0,00	0,00	0,00	0,00
01831007	Instituições sem fins lucrativos	999999990	0,00	0,00	0,00	0,00	0,00	0,00	0,00	0,00
0183100701	Instituições sem fins lucrativos	999999990	0,00	0,00	0,00	0,00	0,00	0,00	0,00	0,00
01831008	Familias	999999990	0,00	0,00	0,00	0,00	0,00	0,00	0,00	0,00
0183100801	Familias	999999990	0,00	0,00	0,00	0,00	0,00	0,00	0,00	0,00
018311	Activos financeiros	999999990	0,00	0,00	0,00	0,00	0,00	0,00	0,00	0,00

Município de São Pedro do Sul

Ano: 2020

Conta	Designação	Entidade Parceira	Saldo Inicial		Movimentos do Período		Movimentos Acumulados		Saldo Final	
			Débito	Crédito	Débito	Crédito	Débito	Crédito	Débito	Crédito
01831108	Acções e outras participações	999999990	0,00	0,00	0,00	0,00	0,00	0,00	0,00	0,00
0183110801	Sociedades e quase-sociedades não financeiras	999999990	0,00	0,00	0,00	0,00	0,00	0,00	0,00	0,00
0183110802	Sociedades financeiras	999999990	0,00	0,00	0,00	0,00	0,00	0,00	0,00	0,00
01831109	Unidades de participação	999999990	0,00	0,00	0,00	0,00	0,00	0,00	0,00	0,00
0183110901	Sociedades e quase-sociedades não financeiras	999999990	0,00	0,00	0,00	0,00	0,00	0,00	0,00	0,00
0183110903	Admin.Pública-Admin.central-Estado	999999990	0,00	0,00	0,00	0,00	0,00	0,00	0,00	0,00
018312	Passivos financeiros	999999990	0,00	0,00	0,00	0,00	0,00	0,00	0,00	0,00
01831206	Empréstimos a médio e longo prazos	999999990	0,00	0,00	0,00	0,00	0,00	0,00	0,00	0,00
0183120602	Sociedades financeiras	999999990	0,00	0,00	0,00	0,00	0,00	0,00	0,00	0,00
0183120603	Admin.Pública-Admin.central-Estado	999999990	0,00	0,00	0,00	0,00	0,00	0,00	0,00	0,00
018313	Outras receitas de capital	999999990	0,00	0,00	0,00	0,00	0,00	0,00	0,00	0,00
01831301	Outras	999999990	0,00	0,00	0,00	0,00	0,00	0,00	0,00	0,00
0183130199	Outras	999999990	0,00	0,00	0,00	0,00	0,00	0,00	0,00	0,00
018315	Reposições não abatidas nos pagamentos	999999990	0,00	0,00	0,00	0,00	0,00	0,00	0,00	0,00
01831501	Reposições não abatidas nos pagamentos	999999990	0,00	0,00	0,00	0,00	0,00	0,00	0,00	0,00
0183150101	Reposições não abatidas nos pagamentos	999999990	0,00	0,00	0,00	0,00	0,00	0,00	0,00	0,00
018316	Saldo da gerência anterior	999999990	0,00	0,00	0,00	0,00	0,00	0,00	0,00	0,00
01831601	Saldo orçamental	999999990	0,00	0,00	0,00	0,00	0,00	0,00	0,00	0,00
0183160101	Na posse do serviço	999999990	0,00	0,00	0,00	0,00	0,00	0,00	0,00	0,00
0184	Reembolsos e restituições a transitar	999999990	0,00	0,00	0,00	0,00	0,00	0,00	0,00	0,00
018401	Impostos directos	999999990	0,00	0,00	0,00	0,00	0,00	0,00	0,00	0,00
01840102	Outros	999999990	0,00	0,00	0,00	0,00	0,00	0,00	0,00	0,00
0184010202	Imposto municipal sobre imóveis	999999990	0,00	0,00	0,00	0,00	0,00	0,00	0,00	0,00
0184010203	Imposto único de circulação	999999990	0,00	0,00	0,00	0,00	0,00	0,00	0,00	0,00
0184010204	Imposto municipal sobre transm. onerosas imóveis	999999990	0,00	0,00	0,00	0,00	0,00	0,00	0,00	0,00
0184010205	Derrama	999999990	0,00	0,00	0,00	0,00	0,00	0,00	0,00	0,00
0184010299	Impostos directos diversos	999999990	0,00	0,00	0,00	0,00	0,00	0,00	0,00	0,00
018402	Impostos indirectos	999999990	0,00	0,00	0,00	0,00	0,00	0,00	0,00	0,00
01840202	Outros	999999990	0,00	0,00	0,00	0,00	0,00	0,00	0,00	0,00
0184020206	Impostos indirectos específicos das autarq.locais	999999990	0,00	0,00	0,00	0,00	0,00	0,00	0,00	0,00
018402020601	Mercados e feiras	999999990	0,00	0,00	0,00	0,00	0,00	0,00	0,00	0,00
018402020602	Loteamentos e obras	999999990	0,00	0,00	0,00	0,00	0,00	0,00	0,00	0,00
018402020603	Ocupação da via pública	999999990	0,00	0,00	0,00	0,00	0,00	0,00	0,00	0,00
018402020604	Canídeos	999999990	0,00	0,00	0,00	0,00	0,00	0,00	0,00	0,00
018402020605	Publicidade	999999990	0,00	0,00	0,00	0,00	0,00	0,00	0,00	0,00

Município de São Pedro do Sul

Ano: 2020

Conta	Designação	Entidade Parceira	Saldo Inicial		Movimentos do Período		Movimentos Acumulados		Saldo Final	
			Débito	Crédito	Débito	Crédito	Débito	Crédito	Débito	Crédito
018402020606	Saneamento	999999990	0,00	0,00	0,00	0,00	0,00	0,00	0,00	0,00
018402020607	Utilização da rede viária municipal	999999990	0,00	0,00	0,00	0,00	0,00	0,00	0,00	0,00
018402020699	Outros	999999990	0,00	0,00	0,00	0,00	0,00	0,00	0,00	0,00
01840202069901	Taxa municipal de direitos de passagem	999999990	0,00	0,00	0,00	0,00	0,00	0,00	0,00	0,00
01840202069902	Taxa de depósito da ficha técnica da habitação	999999990	0,00	0,00	0,00	0,00	0,00	0,00	0,00	0,00
01840202069999	Outros	999999990	0,00	0,00	0,00	0,00	0,00	0,00	0,00	0,00
018404	Taxas, multas e outras penalidades	999999990	0,00	0,00	0,00	0,00	0,00	0,00	0,00	0,00
01840401	Taxas	999999990	0,00	0,00	0,00	0,00	0,00	0,00	0,00	0,00
0184040123	Taxas específicas das autarquias locais	999999990	0,00	0,00	0,00	0,00	0,00	0,00	0,00	0,00
018404012301	Mercados e feiras	999999990	0,00	0,00	0,00	0,00	0,00	0,00	0,00	0,00
018404012302	Loteamentos e obras	999999990	0,00	0,00	0,00	0,00	0,00	0,00	0,00	0,00
018404012303	Ocupação da via pública	999999990	0,00	0,00	0,00	0,00	0,00	0,00	0,00	0,00
018404012304	Animais	999999990	0,00	0,00	0,00	0,00	0,00	0,00	0,00	0,00
018404012305	Caça e pesca	999999990	0,00	0,00	0,00	0,00	0,00	0,00	0,00	0,00
018404012306	Saneamento	999999990	0,00	0,00	0,00	0,00	0,00	0,00	0,00	0,00
01840401230601	Ligação	999999990	0,00	0,00	0,00	0,00	0,00	0,00	0,00	0,00
01840401230602	Conservação	999999990	0,00	0,00	0,00	0,00	0,00	0,00	0,00	0,00
018404012307	Arrendamento urbano	999999990	0,00	0,00	0,00	0,00	0,00	0,00	0,00	0,00
018404012308	Taxa municipal de direitos de passagem	999999990	0,00	0,00	0,00	0,00	0,00	0,00	0,00	0,00
018404012399	Outras	999999990	0,00	0,00	0,00	0,00	0,00	0,00	0,00	0,00
01840401239901	Taxa de depósito da ficha técnica da habitação	999999990	0,00	0,00	0,00	0,00	0,00	0,00	0,00	0,00
01840401239902	Taxa pela emissão do certificado de registo	999999990	0,00	0,00	0,00	0,00	0,00	0,00	0,00	0,00
01840401239906	Publicidade	999999990	0,00	0,00	0,00	0,00	0,00	0,00	0,00	0,00
01840401239907	Utilização da rede viária municipal	999999990	0,00	0,00	0,00	0,00	0,00	0,00	0,00	0,00
01840401239909	Cemitérios	999999990	0,00	0,00	0,00	0,00	0,00	0,00	0,00	0,00
01840401239999	Outras	999999990	0,00	0,00	0,00	0,00	0,00	0,00	0,00	0,00
01840402	Multas e outras penalidades	999999990	0,00	0,00	0,00	0,00	0,00	0,00	0,00	0,00
0184040201	Juros de mora	999999990	0,00	0,00	0,00	0,00	0,00	0,00	0,00	0,00
0184040202	Juros compensatórios	999999990	0,00	0,00	0,00	0,00	0,00	0,00	0,00	0,00
0184040204	Coimas e penalidades por contra-ordenações	999999990	0,00	0,00	0,00	0,00	0,00	0,00	0,00	0,00
0184040299	Multas e penalidades diversas	999999990	0,00	0,00	0,00	0,00	0,00	0,00	0,00	0,00
018405	Rendimentos da propriedade	999999990	0,00	0,00	0,00	0,00	0,00	0,00	0,00	0,00
01840502	Juros-Sociedades financeiras	999999990	0,00	0,00	0,00	0,00	0,00	0,00	0,00	0,00
0184050201	Bancos e outras instituições financeiras	999999990	0,00	0,00	0,00	0,00	0,00	0,00	0,00	0,00
01840503	Juros-Administrações Públicas	999999990	0,00	0,00	0,00	0,00	0,00	0,00	0,00	0,00

Município de São Pedro do Sul

Ano: 2020

Conta	Designação	Entidade Parceira	Saldo Inicial		Movimentos do Período		Movimentos Acumulados		Saldo Final	
			Débito	Crédito	Débito	Crédito	Débito	Crédito	Débito	Crédito
0184050301	Administração central-Estado	999999990	0,00	0,00	0,00	0,00	0,00	0,00	0,00	0,00
0184050304	Administração local-Continente	999999990	0,00	0,00	0,00	0,00	0,00	0,00	0,00	0,00
01840505	Juros-Famílias	999999990	0,00	0,00	0,00	0,00	0,00	0,00	0,00	0,00
01840507	Dividend.partic.lucros socied.quase-soc.nãofinanc.	999999990	0,00	0,00	0,00	0,00	0,00	0,00	0,00	0,00
0184050703	Empresas privadas	999999990	0,00	0,00	0,00	0,00	0,00	0,00	0,00	0,00
0184050799	Outras	999999990	0,00	0,00	0,00	0,00	0,00	0,00	0,00	0,00
01840509	Participações nos lucros de administ. públicas	999999990	0,00	0,00	0,00	0,00	0,00	0,00	0,00	0,00
0184050999	Outras	999999990	0,00	0,00	0,00	0,00	0,00	0,00	0,00	0,00
01840510	Rendas	999999990	0,00	0,00	0,00	0,00	0,00	0,00	0,00	0,00
0184051099	Outros	999999990	0,00	0,00	0,00	0,00	0,00	0,00	0,00	0,00
018405109901	Rede de energia eléctrica	999999990	0,00	0,00	0,00	0,00	0,00	0,00	0,00	0,00
018405109902	Parques eólicos	999999990	0,00	0,00	0,00	0,00	0,00	0,00	0,00	0,00
018405109903	Actividade termal	999999990	0,00	0,00	0,00	0,00	0,00	0,00	0,00	0,00
018405109999	Outros	999999990	0,00	0,00	0,00	0,00	0,00	0,00	0,00	0,00
01840511	Activos incorpóreos	999999990	0,00	0,00	0,00	0,00	0,00	0,00	0,00	0,00
018406	Transferências correntes	999999990	0,00	0,00	0,00	0,00	0,00	0,00	0,00	0,00
01840601	Sociedades e quase-sociedades não financeiras	999999990	0,00	0,00	0,00	0,00	0,00	0,00	0,00	0,00
0184060101	Públicas	999999990	0,00	0,00	0,00	0,00	0,00	0,00	0,00	0,00
018406010102	Empresas públicas municipais e intermunicipais	999999990	0,00	0,00	0,00	0,00	0,00	0,00	0,00	0,00
018406010199	Outras	999999990	0,00	0,00	0,00	0,00	0,00	0,00	0,00	0,00
0184060102	Privadas	999999990	0,00	0,00	0,00	0,00	0,00	0,00	0,00	0,00
01840602	Sociedades financeiras	999999990	0,00	0,00	0,00	0,00	0,00	0,00	0,00	0,00
0184060201	Bancos e outras instituições financeiras	999999990	0,00	0,00	0,00	0,00	0,00	0,00	0,00	0,00
01840603	Administração central	999999990	0,00	0,00	0,00	0,00	0,00	0,00	0,00	0,00
0184060301	Estado	999999990	0,00	0,00	0,00	0,00	0,00	0,00	0,00	0,00
018406030101	Fundo de Equilibrio Financeiro	999999990	0,00	0,00	0,00	0,00	0,00	0,00	0,00	0,00
018406030102	Fundo Social Municipal	999999990	0,00	0,00	0,00	0,00	0,00	0,00	0,00	0,00
018406030103	Participação fixa no IRS	999999990	0,00	0,00	0,00	0,00	0,00	0,00	0,00	0,00
018406030106	Transferências de Competências - Lei n.º 50/2018	999999990	0,00	0,00	0,00	0,00	0,00	0,00	0,00	0,00
018406030107	Particiapção no IVA-art. 26º-A da Lei n.º 73/2013	999999990	0,00	0,00	0,00	0,00	0,00	0,00	0,00	0,00
018406030199	Outras	999999990	0,00	0,00	0,00	0,00	0,00	0,00	0,00	0,00
0184060306	Estado-Particip.comunit.projectos co-financiados	999999990	0,00	0,00	0,00	0,00	0,00	0,00	0,00	0,00
0184060307	Serviços e fundos autónomos	999999990	0,00	0,00	0,00	0,00	0,00	0,00	0,00	0,00
018406030701	Transferências de Competências - Lei n.º 50/2018	999999990	0,00	0,00	0,00	0,00	0,00	0,00	0,00	0,00
018406030799	Outras	999999990	0,00	0,00	0,00	0,00	0,00	0,00	0,00	0,00

Município de São Pedro do Sul

Ano: 2020

Conta	Designação	Entidade Parceira	Saldo Inicial		Movimentos do Período		Movimentos Acumulados		Saldo Final	
			Débito	Crédito	Débito	Crédito	Débito	Crédito	Débito	Crédito
0184060309	Serv.fund.autón.-Subsist.prot.famíl.polít.act.EFP	999999990	0,00	0,00	0,00	0,00	0,00	0,00	0,00	0,00
01840605	Administração local	999999990	0,00	0,00	0,00	0,00	0,00	0,00	0,00	0,00
0184060501	Continente	999999990	0,00	0,00	0,00	0,00	0,00	0,00	0,00	0,00
018406050101	Municípios	999999990	0,00	0,00	0,00	0,00	0,00	0,00	0,00	0,00
01840606	Segurança social	999999990	0,00	0,00	0,00	0,00	0,00	0,00	0,00	0,00
0184060601	Sistemas de solidariedade e segurança social	999999990	0,00	0,00	0,00	0,00	0,00	0,00	0,00	0,00
01840607	Instituições sem fins lucrativos	999999990	0,00	0,00	0,00	0,00	0,00	0,00	0,00	0,00
0184060701	Instituições sem fins lucrativos	999999990	0,00	0,00	0,00	0,00	0,00	0,00	0,00	0,00
01840608	Famílias	999999990	0,00	0,00	0,00	0,00	0,00	0,00	0,00	0,00
0184060801	Famílias	999999990	0,00	0,00	0,00	0,00	0,00	0,00	0,00	0,00
018407	Venda de bens e serviços correntes	999999990	0,00	0,00	0,00	0,00	0,00	0,00	0,00	0,00
01840701	Venda de bens	999999990	0,00	0,00	0,00	0,00	0,00	0,00	0,00	0,00
0184070101	Material de escritório	999999990	0,00	0,00	0,00	0,00	0,00	0,00	0,00	0,00
0184070102	Livros e documentação técnica	999999990	0,00	0,00	0,00	0,00	0,00	0,00	0,00	0,00
0184070103	Publicações e impressos	999999990	0,00	0,00	0,00	0,00	0,00	0,00	0,00	0,00
0184070110	Desperdícios, resíduos e refugos	999999990	0,00	0,00	0,00	0,00	0,00	0,00	0,00	0,00
018407011099	Outros	999999990	0,00	0,00	0,00	0,00	0,00	0,00	0,00	0,00
0184070111	Produtos acabados e intermédios	999999990	0,00	0,00	0,00	0,00	0,00	0,00	0,00	0,00
018407011102	Água	999999990	0,00	0,00	0,00	0,00	0,00	0,00	0,00	0,00
0184070199	Outros	999999990	0,00	0,00	0,00	0,00	0,00	0,00	0,00	0,00
01840702	Serviços	999999990	0,00	0,00	0,00	0,00	0,00	0,00	0,00	0,00
0184070201	Aluguer de espaços e equipamentos	999999990	0,00	0,00	0,00	0,00	0,00	0,00	0,00	0,00
0184070203	Vistorias e ensaios	999999990	0,00	0,00	0,00	0,00	0,00	0,00	0,00	0,00
0184070206	Reparações	999999990	0,00	0,00	0,00	0,00	0,00	0,00	0,00	0,00
0184070208	Serv.sociais,recreativos,culturais e de desporto	999999990	0,00	0,00	0,00	0,00	0,00	0,00	0,00	0,00
018407020801	Serviços sociais	999999990	0,00	0,00	0,00	0,00	0,00	0,00	0,00	0,00
01840702080101	Universidade Sénior	999999990	0,00	0,00	0,00	0,00	0,00	0,00	0,00	0,00
01840702080199	Outros	999999990	0,00	0,00	0,00	0,00	0,00	0,00	0,00	0,00
018407020802	Serviços recreativos	999999990	0,00	0,00	0,00	0,00	0,00	0,00	0,00	0,00
01840702080299	Outros	999999990	0,00	0,00	0,00	0,00	0,00	0,00	0,00	0,00
018407020803	Serviços culturais	999999990	0,00	0,00	0,00	0,00	0,00	0,00	0,00	0,00
01840702080302	Cine-Teatro	999999990	0,00	0,00	0,00	0,00	0,00	0,00	0,00	0,00
01840702080399	Outros	999999990	0,00	0,00	0,00	0,00	0,00	0,00	0,00	0,00
018407020804	Serviços desportivos	999999990	0,00	0,00	0,00	0,00	0,00	0,00	0,00	0,00
0184070209	Serviços específicos das autarquias	999999990	0,00	0,00	0,00	0,00	0,00	0,00	0,00	0,00

Município de São Pedro do Sul

Ano: 2020

Conta	Designação	Entidade Parceira	Saldo Inicial		Movimentos do Período		Movimentos Acumulados		Saldo Final	
			Débito	Crédito	Débito	Crédito	Débito	Crédito	Débito	Crédito
018407020901	Saneamento	999999990	0,00	0,00	0,00	0,00	0,00	0,00	0,00	0,00
018407020902	Resíduos sólidos	999999990	0,00	0,00	0,00	0,00	0,00	0,00	0,00	0,00
018407020903	Transportes colectivos de pessoas e mercadorias	999999990	0,00	0,00	0,00	0,00	0,00	0,00	0,00	0,00
01840702090302	Transportes escolares	999999990	0,00	0,00	0,00	0,00	0,00	0,00	0,00	0,00
01840702090303	Transporte de pessoas e mercadorias	999999990	0,00	0,00	0,00	0,00	0,00	0,00	0,00	0,00
01840702090399	Outros	999999990	0,00	0,00	0,00	0,00	0,00	0,00	0,00	0,00
018407020904	Trabalhos por conta de particulares	999999990	0,00	0,00	0,00	0,00	0,00	0,00	0,00	0,00
018407020905	Cemitérios	999999990	0,00	0,00	0,00	0,00	0,00	0,00	0,00	0,00
018407020906	Mercados e feiras	999999990	0,00	0,00	0,00	0,00	0,00	0,00	0,00	0,00
018407020907	Parques de estacionamento	999999990	0,00	0,00	0,00	0,00	0,00	0,00	0,00	0,00
018407020999	Outros	999999990	0,00	0,00	0,00	0,00	0,00	0,00	0,00	0,00
0184070299	Outros	999999990	0,00	0,00	0,00	0,00	0,00	0,00	0,00	0,00
018407029902	Encargos de cobrança de receitas	999999990	0,00	0,00	0,00	0,00	0,00	0,00	0,00	0,00
018407029999	Outros	999999990	0,00	0,00	0,00	0,00	0,00	0,00	0,00	0,00
01840703	Rendas	999999990	0,00	0,00	0,00	0,00	0,00	0,00	0,00	0,00
0184070301	Habitações	999999990	0,00	0,00	0,00	0,00	0,00	0,00	0,00	0,00
0184070302	Edifícios	999999990	0,00	0,00	0,00	0,00	0,00	0,00	0,00	0,00
0184070399	Outras	999999990	0,00	0,00	0,00	0,00	0,00	0,00	0,00	0,00
018408	Outras receitas correntes	999999990	0,00	0,00	0,00	0,00	0,00	0,00	0,00	0,00
01840801	Outras	999999990	0,00	0,00	0,00	0,00	0,00	0,00	0,00	0,00
0184080199	Outras	999999990	0,00	0,00	0,00	0,00	0,00	0,00	0,00	0,00
018408019901	Indemniz.por deterior,roubo extravio bens patrim.	999999990	0,00	0,00	0,00	0,00	0,00	0,00	0,00	0,00
018408019902	Indem.estrag.prov.outrém viat.outr.equip.aut.local	999999990	0,00	0,00	0,00	0,00	0,00	0,00	0,00	0,00
018408019903	IVA reembolsado	999999990	0,00	0,00	0,00	0,00	0,00	0,00	0,00	0,00
018408019904	IVA Inversão da liquidação	999999990	0,00	0,00	0,00	0,00	0,00	0,00	0,00	0,00
018408019999	Diversas	999999990	0,00	0,00	0,00	0,00	0,00	0,00	0,00	0,00
018409	Venda de bens de investimento	999999990	0,00	0,00	0,00	0,00	0,00	0,00	0,00	0,00
01840901	Terrenos	999999990	0,00	0,00	0,00	0,00	0,00	0,00	0,00	0,00
0184090101	Sociedades e quase-sociedades não financeiras	999999990	0,00	0,00	0,00	0,00	0,00	0,00	0,00	0,00
0184090109	Instituições sem fins lucrativos	999999990	0,00	0,00	0,00	0,00	0,00	0,00	0,00	0,00
0184090110	Famílias	999999990	0,00	0,00	0,00	0,00	0,00	0,00	0,00	0,00
01840902	Habitações	999999990	0,00	0,00	0,00	0,00	0,00	0,00	0,00	0,00
0184090201	Sociedades e quase-sociedades não financeiras	999999990	0,00	0,00	0,00	0,00	0,00	0,00	0,00	0,00
0184090210	Famílias	999999990	0,00	0,00	0,00	0,00	0,00	0,00	0,00	0,00
01840903	Edifícios	999999990	0,00	0,00	0,00	0,00	0,00	0,00	0,00	0,00

Município de São Pedro do Sul

Ano: 2020

Conta	Designação	Entidade Parceira	Saldo Inicial		Movimentos do Período		Movimentos Acumulados		Saldo Final	
			Débito	Crédito	Débito	Crédito	Débito	Crédito	Débito	Crédito
0184090301	Sociedades e quase-sociedades não financeiras	999999990	0,00	0,00	0,00	0,00	0,00	0,00	0,00	0,00
0184090309	Instituições sem fins lucrativos	999999990	0,00	0,00	0,00	0,00	0,00	0,00	0,00	0,00
0184090310	Famílias	999999990	0,00	0,00	0,00	0,00	0,00	0,00	0,00	0,00
01840904	Outros bens de investimento	999999990	0,00	0,00	0,00	0,00	0,00	0,00	0,00	0,00
0184090401	Sociedades e quase-sociedades não financeiras	999999990	0,00	0,00	0,00	0,00	0,00	0,00	0,00	0,00
018409040101	Equipamento de transporte	999999990	0,00	0,00	0,00	0,00	0,00	0,00	0,00	0,00
018409040102	Maquinaria e equipamento	999999990	0,00	0,00	0,00	0,00	0,00	0,00	0,00	0,00
018409040103	Outros	999999990	0,00	0,00	0,00	0,00	0,00	0,00	0,00	0,00
0184090409	Instituições sem fins lucrativos	999999990	0,00	0,00	0,00	0,00	0,00	0,00	0,00	0,00
018409040901	Equipamento de transporte	999999990	0,00	0,00	0,00	0,00	0,00	0,00	0,00	0,00
018409040902	Maquinaria e equipamento	999999990	0,00	0,00	0,00	0,00	0,00	0,00	0,00	0,00
018409040903	Outros	999999990	0,00	0,00	0,00	0,00	0,00	0,00	0,00	0,00
0184090410	Famílias	999999990	0,00	0,00	0,00	0,00	0,00	0,00	0,00	0,00
018409041001	Equipamento de transporte	999999990	0,00	0,00	0,00	0,00	0,00	0,00	0,00	0,00
018409041002	Maquinaria e equipamento	999999990	0,00	0,00	0,00	0,00	0,00	0,00	0,00	0,00
018409041003	Outros	999999990	0,00	0,00	0,00	0,00	0,00	0,00	0,00	0,00
018410	Transferências de capital	999999990	0,00	0,00	0,00	0,00	0,00	0,00	0,00	0,00
01841001	Sociedades e quase-sociedades não financeiras	999999990	0,00	0,00	0,00	0,00	0,00	0,00	0,00	0,00
0184100101	Públicas	999999990	0,00	0,00	0,00	0,00	0,00	0,00	0,00	0,00
018410010102	Empresas públicas municipais e intermunicipais	999999990	0,00	0,00	0,00	0,00	0,00	0,00	0,00	0,00
018410010199	Outras	999999990	0,00	0,00	0,00	0,00	0,00	0,00	0,00	0,00
0184100102	Privadas	999999990	0,00	0,00	0,00	0,00	0,00	0,00	0,00	0,00
01841002	Sociedades financeiras	999999990	0,00	0,00	0,00	0,00	0,00	0,00	0,00	0,00
0184100201	Bancos e outras instituições financeiras	999999990	0,00	0,00	0,00	0,00	0,00	0,00	0,00	0,00
01841003	Administração central	999999990	0,00	0,00	0,00	0,00	0,00	0,00	0,00	0,00
0184100301	Estado	999999990	0,00	0,00	0,00	0,00	0,00	0,00	0,00	0,00
018410030101	Fundo de Equilibrio Financeiro	999999990	0,00	0,00	0,00	0,00	0,00	0,00	0,00	0,00
018410030104	Cooperação Técnica e Financeira	999999990	0,00	0,00	0,00	0,00	0,00	0,00	0,00	0,00
018410030105	Art. 35º, n.º3 da Lei n.º 73/2013	999999990	0,00	0,00	0,00	0,00	0,00	0,00	0,00	0,00
018410030106	Transferências de Competências - Lei n.º 50/2018	999999990	0,00	0,00	0,00	0,00	0,00	0,00	0,00	0,00
018410030199	Outras	999999990	0,00	0,00	0,00	0,00	0,00	0,00	0,00	0,00
0184100307	Estado-Particip.comunitária project.co-financiados	999999990	0,00	0,00	0,00	0,00	0,00	0,00	0,00	0,00
0184100308	Serviços e fundos autónomos	999999990	0,00	0,00	0,00	0,00	0,00	0,00	0,00	0,00
018410030801	Transferências de Competências - Lei n. 50/2018	999999990	0,00	0,00	0,00	0,00	0,00	0,00	0,00	0,00
018410030899	Outras	999999990	0,00	0,00	0,00	0,00	0,00	0,00	0,00	0,00

Município de São Pedro do Sul

Ano: 2020

Conta	Designação	Entidade Parceira	Saldo Inicial		Movimentos do Período		Movimentos Acumulados		Saldo Final	
			Débito	Crédito	Débito	Crédito	Débito	Crédito	Débito	Crédito
01841005	Administração local	999999990	0,00	0,00	0,00	0,00	0,00	0,00	0,00	0,00
0184100501	Continente	999999990	0,00	0,00	0,00	0,00	0,00	0,00	0,00	0,00
018410050101	Municípios	999999990	0,00	0,00	0,00	0,00	0,00	0,00	0,00	0,00
01841006	Segurança Social	999999990	0,00	0,00	0,00	0,00	0,00	0,00	0,00	0,00
0184100601	Sistema de solidariedade e segurança social	999999990	0,00	0,00	0,00	0,00	0,00	0,00	0,00	0,00
01841007	Instituições sem fins lucrativos	999999990	0,00	0,00	0,00	0,00	0,00	0,00	0,00	0,00
0184100701	Instituições sem fins lucrativos	999999990	0,00	0,00	0,00	0,00	0,00	0,00	0,00	0,00
01841008	Familias	999999990	0,00	0,00	0,00	0,00	0,00	0,00	0,00	0,00
0184100801	Familias	999999990	0,00	0,00	0,00	0,00	0,00	0,00	0,00	0,00
018411	Activos financeiros	999999990	0,00	0,00	0,00	0,00	0,00	0,00	0,00	0,00
01841108	Acções e outras participações	999999990	0,00	0,00	0,00	0,00	0,00	0,00	0,00	0,00
0184110801	Sociedades e quase-sociedades não financeiras	999999990	0,00	0,00	0,00	0,00	0,00	0,00	0,00	0,00
0184110802	Sociedades financeiras	999999990	0,00	0,00	0,00	0,00	0,00	0,00	0,00	0,00
01841109	Unidades de participação	999999990	0,00	0,00	0,00	0,00	0,00	0,00	0,00	0,00
0184110901	Sociedades e quase-sociedades não financeiras	999999990	0,00	0,00	0,00	0,00	0,00	0,00	0,00	0,00
0184110903	Admin.Pública-Admin.central-Estado	999999990	0,00	0,00	0,00	0,00	0,00	0,00	0,00	0,00
018412	Passivos financeiros	999999990	0,00	0,00	0,00	0,00	0,00	0,00	0,00	0,00
01841206	Empréstimos a médio e longo prazos	999999990	0,00	0,00	0,00	0,00	0,00	0,00	0,00	0,00
0184120602	Sociedades financeiras	999999990	0,00	0,00	0,00	0,00	0,00	0,00	0,00	0,00
0184120603	Admin.Pública-Admin.central-Estado	999999990	0,00	0,00	0,00	0,00	0,00	0,00	0,00	0,00
018413	Outras receitas de capital	999999990	0,00	0,00	0,00	0,00	0,00	0,00	0,00	0,00
01841301	Outras	999999990	0,00	0,00	0,00	0,00	0,00	0,00	0,00	0,00
0184130199	Outras	999999990	0,00	0,00	0,00	0,00	0,00	0,00	0,00	0,00
018415	Reposições não abatidas nos pagamentos	999999990	0,00	0,00	0,00	0,00	0,00	0,00	0,00	0,00
01841501	Reposições não abatidas nos pagamentos	999999990	0,00	0,00	0,00	0,00	0,00	0,00	0,00	0,00
0184150101	Reposições não abatidas nos pagamentos	999999990	0,00	0,00	0,00	0,00	0,00	0,00	0,00	0,00
018416	Saldo da gerência anterior	999999990	0,00	0,00	0,00	0,00	0,00	0,00	0,00	0,00
01841601	Saldo orçamental	999999990	0,00	0,00	0,00	0,00	0,00	0,00	0,00	0,00
0184160101	Na posse do serviço	999999990	0,00	0,00	0,00	0,00	0,00	0,00	0,00	0,00
02	Despesa do período corrente	999999990	2 894 195,71	2 894 195,71	0,00	0,00	202 962 857,41	202 962 857,41	0,00	0,00
021	Dotações iniciais	999999990	0,00	0,00	0,00	0,00	30 773 605,00	30 773 605,00	0,00	0,00
02101	Assembleia Municipal	999999990	0,00	0,00	0,00	0,00	38 750,00	38 750,00	0,00	0,00
0210101	Despesas com o pessoal	999999990	0,00	0,00	0,00	0,00	31 500,00	31 500,00	0,00	0,00
021010102	Abonos variáveis ou eventuais	999999990	0,00	0,00	0,00	0,00	31 500,00	31 500,00	0,00	0,00
02101010203	Alimentação e alojamento	999999990	0,00	0,00	0,00	0,00	500,00	500,00	0,00	0,00

Município de São Pedro do Sul

Ano: 2020

Conta	Designação	Entidade Parceira	Saldo Inicial		Movimentos do Período		Movimentos Acumulados		Saldo Final	
			Débito	Crédito	Débito	Crédito	Débito	Crédito	Débito	Crédito
02101010204	Ajudas de custo	999999990	0,00	0,00	0,00	0,00	5 000,00	5 000,00	0,00	0,00
02101010213	Outros suplementos e prémios	999999990	0,00	0,00	0,00	0,00	25 500,00	25 500,00	0,00	0,00
0210101021302	Outros	999999990	0,00	0,00	0,00	0,00	500,00	500,00	0,00	0,00
0210101021303	Senhas de Presença	999999990	0,00	0,00	0,00	0,00	25 000,00	25 000,00	0,00	0,00
02101010214	Outros abonos em numerário ou espécie	999999990	0,00	0,00	0,00	0,00	500,00	500,00	0,00	0,00
0210102	Aquisição de bens e serviços	999999990	0,00	0,00	0,00	0,00	6 000,00	6 000,00	0,00	0,00
021010201	Aquisição de bens	999999990	0,00	0,00	0,00	0,00	2 000,00	2 000,00	0,00	0,00
02101020108	Material de escritório	999999990	0,00	0,00	0,00	0,00	500,00	500,00	0,00	0,00
02101020115	Prémios, condecorações e ofertas	999999990	0,00	0,00	0,00	0,00	500,00	500,00	0,00	0,00
02101020118	Livros e documentação técnica	999999990	0,00	0,00	0,00	0,00	500,00	500,00	0,00	0,00
02101020121	Outros bens	999999990	0,00	0,00	0,00	0,00	500,00	500,00	0,00	0,00
021010202	Aquisição de serviços	999999990	0,00	0,00	0,00	0,00	4 000,00	4 000,00	0,00	0,00
02101020209	Comunicações	999999990	0,00	0,00	0,00	0,00	500,00	500,00	0,00	0,00
02101020210	Transportes	999999990	0,00	0,00	0,00	0,00	500,00	500,00	0,00	0,00
02101020212	Seguros	999999990	0,00	0,00	0,00	0,00	1 000,00	1 000,00	0,00	0,00
02101020213	Deslocações e estadas	999999990	0,00	0,00	0,00	0,00	1 000,00	1 000,00	0,00	0,00
02101020225	Outros serviços	999999990	0,00	0,00	0,00	0,00	1 000,00	1 000,00	0,00	0,00
0210104	Transferências correntes	999999990	0,00	0,00	0,00	0,00	1 250,00	1 250,00	0,00	0,00
021010405	Administração local	999999990	0,00	0,00	0,00	0,00	1 250,00	1 250,00	0,00	0,00
02101040501	Continente	999999990	0,00	0,00	0,00	0,00	1 250,00	1 250,00	0,00	0,00
0210104050104	Associações de munícipios	999999990	0,00	0,00	0,00	0,00	1 250,00	1 250,00	0,00	0,00
02102	Câmara Municipal	999999990	0,00	0,00	0,00	0,00	30 734 855,00	30 734 855,00	0,00	0,00
0210201	Despesas com o pessoal	999999990	0,00	0,00	0,00	0,00	7 329 801,00	7 329 801,00	0,00	0,00
021020101	Remunerações certas e permanentes	999999990	0,00	0,00	0,00	0,00	5 648 101,00	5 648 101,00	0,00	0,00
02102010101	Titulares órgãos soberania e memb. órgãos autárq.	999999990	0,00	0,00	0,00	0,00	191 824,00	191 824,00	0,00	0,00
02102010104	Pessoal quadros-Regime contrato individ. trabalho	999999990	0,00	0,00	0,00	0,00	3 754 928,00	3 754 928,00	0,00	0,00
0210201010401	Pessoal em funções	999999990	0,00	0,00	0,00	0,00	3 662 313,00	3 662 313,00	0,00	0,00
0210201010404	Recrutamento de Pessoal para novos postos de trab.	999999990	0,00	0,00	0,00	0,00	92 615,00	92 615,00	0,00	0,00
02102010105	Pessoal além dos quadros	999999990	0,00	0,00	0,00	0,00	100,00	100,00	0,00	0,00
02102010106	Pessoal contratado a termo	999999990	0,00	0,00	0,00	0,00	8 298,00	8 298,00	0,00	0,00
0210201010601	Pessoal em funções	999999990	0,00	0,00	0,00	0,00	100,00	100,00	0,00	0,00
0210201010604	Recrutamento de Pessoal para novos postos de trab.	999999990	0,00	0,00	0,00	0,00	8 198,00	8 198,00	0,00	0,00
02102010107	Pessoal em regime de tarefa ou avença	999999990	0,00	0,00	0,00	0,00	133 147,00	133 147,00	0,00	0,00
02102010108	Pessoal aguardando aposentação	999999990	0,00	0,00	0,00	0,00	100,00	100,00	0,00	0,00
02102010109	Pessoal em qualquer outra situação	999999990	0,00	0,00	0,00	0,00	312 951,00	312 951,00	0,00	0,00

Município de São Pedro do Sul

Ano: 2020

Conta	Designação	Entidade Parceira	Saldo Inicial		Movimentos do Período		Movimentos Acumulados		Saldo Final	
			Débito	Crédito	Débito	Crédito	Débito	Crédito	Débito	Crédito
02102010110	Gratificações	999999990	0,00	0,00	0,00	0,00	300,00	300,00	0,00	0,00
0210201011001	Membros dos órgãos autárquicos	999999990	0,00	0,00	0,00	0,00	100,00	100,00	0,00	0,00
0210201011002	Pessoal dos quadros	999999990	0,00	0,00	0,00	0,00	100,00	100,00	0,00	0,00
0210201011003	Outros	999999990	0,00	0,00	0,00	0,00	100,00	100,00	0,00	0,00
02102010111	Representação	999999990	0,00	0,00	0,00	0,00	50 824,00	50 824,00	0,00	0,00
02102010112	Suplementos e prémios	999999990	0,00	0,00	0,00	0,00	100,00	100,00	0,00	0,00
02102010113	Subsidio de refeição	999999990	0,00	0,00	0,00	0,00	449 516,00	449 516,00	0,00	0,00
0210201011301	Pessoal dos quadros	999999990	0,00	0,00	0,00	0,00	409 847,00	409 847,00	0,00	0,00
02102010113010	Pessoal dos Quadros-RCTFP	999999990	0,00	0,00	0,00	0,00	409 847,00	409 847,00	0,00	0,00
0210201011302	Pessoal em qualquer outra situação	999999990	0,00	0,00	0,00	0,00	33 658,00	33 658,00	0,00	0,00
0210201011303	Membros dos orgãos autárquicos	999999990	0,00	0,00	0,00	0,00	6 011,00	6 011,00	0,00	0,00
02102010114	Subsídio de férias e de Natal	999999990	0,00	0,00	0,00	0,00	676 013,00	676 013,00	0,00	0,00
0210201011401	Pessoal dos quadros	999999990	0,00	0,00	0,00	0,00	622 488,00	622 488,00	0,00	0,00
02102010114010	Pessoal dos Quadros-RCTFP	999999990	0,00	0,00	0,00	0,00	622 488,00	622 488,00	0,00	0,00
0210201011402	Pessoal em qualquer outra situação	999999990	0,00	0,00	0,00	0,00	53 525,00	53 525,00	0,00	0,00
02102010115	Remunerações por doença e maternidade/paternidade	999999990	0,00	0,00	0,00	0,00	70 000,00	70 000,00	0,00	0,00
021020102	Abonos variáveis ou eventuais	999999990	0,00	0,00	0,00	0,00	79 700,00	79 700,00	0,00	0,00
02102010201	Gratificações variáveis ou eventuais	999999990	0,00	0,00	0,00	0,00	100,00	100,00	0,00	0,00
02102010202	Horas extraordinárias	999999990	0,00	0,00	0,00	0,00	50 000,00	50 000,00	0,00	0,00
02102010203	Alimentação e alojamento	999999990	0,00	0,00	0,00	0,00	100,00	100,00	0,00	0,00
02102010204	Ajudas de custo	999999990	0,00	0,00	0,00	0,00	15 000,00	15 000,00	0,00	0,00
02102010205	Abono para falhas	999999990	0,00	0,00	0,00	0,00	6 600,00	6 600,00	0,00	0,00
02102010206	Formação	999999990	0,00	0,00	0,00	0,00	100,00	100,00	0,00	0,00
02102010207	Colaboração técnica e especializada	999999990	0,00	0,00	0,00	0,00	100,00	100,00	0,00	0,00
02102010208	Subsídios e abonos fixação, residência alojamento	999999990	0,00	0,00	0,00	0,00	100,00	100,00	0,00	0,00
02102010209	Subsídio de prevenção	999999990	0,00	0,00	0,00	0,00	100,00	100,00	0,00	0,00
02102010210	Subsídio de trabalho nocturno	999999990	0,00	0,00	0,00	0,00	2 000,00	2 000,00	0,00	0,00
02102010211	Subsídio de turno	999999990	0,00	0,00	0,00	0,00	100,00	100,00	0,00	0,00
02102010212	Indemnizações por cessação de funções	999999990	0,00	0,00	0,00	0,00	100,00	100,00	0,00	0,00
02102010213	Outros suplementos e prémios	999999990	0,00	0,00	0,00	0,00	5 200,00	5 200,00	0,00	0,00
0210201021301	Prémios de desempenho	999999990	0,00	0,00	0,00	0,00	100,00	100,00	0,00	0,00
0210201021302	Outros	999999990	0,00	0,00	0,00	0,00	100,00	100,00	0,00	0,00
0210201021303	Senhas de Presença	999999990	0,00	0,00	0,00	0,00	5 000,00	5 000,00	0,00	0,00
02102010214	Outros abonos em numerário ou espécie	999999990	0,00	0,00	0,00	0,00	100,00	100,00	0,00	0,00
021020103	Segurança social	999999990	0,00	0,00	0,00	0,00	1 602 000,00	1 602 000,00	0,00	0,00

Município de São Pedro do Sul

Ano: 2020

Conta	Designação	Entidade Parceira	Saldo Inicial		Movimentos do Período		Movimentos Acumulados		Saldo Final	
			Débito	Crédito	Débito	Crédito	Débito	Crédito	Débito	Crédito
02102010301	Encargos com a saúde	999999990	0,00	0,00	0,00	0,00	255 000,00	255 000,00	0,00	0,00
02102010302	Outros encargos com a saúde	999999990	0,00	0,00	0,00	0,00	64 500,00	64 500,00	0,00	0,00
02102010303	Subsídio familiar a criança e jovens	999999990	0,00	0,00	0,00	0,00	23 915,00	23 915,00	0,00	0,00
02102010304	Outras prestações familiares	999999990	0,00	0,00	0,00	0,00	100,00	100,00	0,00	0,00
02102010305	Contribuições para a segurança social	999999990	0,00	0,00	0,00	0,00	1 159 185,00	1 159 185,00	0,00	0,00
0210201030501	Assistência na doença dos funcionários públicos	999999990	0,00	0,00	0,00	0,00	100,00	100,00	0,00	0,00
0210201030502	Segurança social dos funcionários públicos	999999990	0,00	0,00	0,00	0,00	1 092 508,00	1 092 508,00	0,00	0,00
02102010305020	Caixa Geral de Aposentações	999999990	0,00	0,00	0,00	0,00	672 485,00	672 485,00	0,00	0,00
02102010305020	Regime Geral	999999990	0,00	0,00	0,00	0,00	420 023,00	420 023,00	0,00	0,00
0210201030503	Segurança social-Regime geral	999999990	0,00	0,00	0,00	0,00	66 077,00	66 077,00	0,00	0,00
0210201030504	Outros	999999990	0,00	0,00	0,00	0,00	500,00	500,00	0,00	0,00
02102010306	Acidentes em serviço e doenças profissionais	999999990	0,00	0,00	0,00	0,00	500,00	500,00	0,00	0,00
02102010308	Outras pensões	999999990	0,00	0,00	0,00	0,00	6 000,00	6 000,00	0,00	0,00
02102010309	Seguros	999999990	0,00	0,00	0,00	0,00	90 900,00	90 900,00	0,00	0,00
0210201030901	Seguros acidentes trabalho doenças profissionais	999999990	0,00	0,00	0,00	0,00	90 800,00	90 800,00	0,00	0,00
0210201030902	Seguros de saúde	999999990	0,00	0,00	0,00	0,00	100,00	100,00	0,00	0,00
02102010310	Outras despesas de segurança social	999999990	0,00	0,00	0,00	0,00	1 900,00	1 900,00	0,00	0,00
0210201031001	Eventualidade Maternidade,paternidade e adopção	999999990	0,00	0,00	0,00	0,00	100,00	100,00	0,00	0,00
0210201031099	Outras despesas de segurança social	999999990	0,00	0,00	0,00	0,00	1 800,00	1 800,00	0,00	0,00
0210202	Aquisição de bens e serviços	999999990	0,00	0,00	0,00	0,00	5 492 263,00	5 492 263,00	0,00	0,00
021020201	Aquisição de bens	999999990	0,00	0,00	0,00	0,00	971 019,00	971 019,00	0,00	0,00
02102020101	Matérias-primas e subsidiárias	999999990	0,00	0,00	0,00	0,00	29 500,00	29 500,00	0,00	0,00
02102020102	Combustíveis e lubrificantes	999999990	0,00	0,00	0,00	0,00	390 000,00	390 000,00	0,00	0,00
0210202010201	Gasolina	999999990	0,00	0,00	0,00	0,00	17 000,00	17 000,00	0,00	0,00
0210202010202	Gasóleo	999999990	0,00	0,00	0,00	0,00	275 000,00	275 000,00	0,00	0,00
0210202010299	Outros	999999990	0,00	0,00	0,00	0,00	98 000,00	98 000,00	0,00	0,00
02102020103	Munições, explosivos e artifícios	999999990	0,00	0,00	0,00	0,00	500,00	500,00	0,00	0,00
02102020104	Limpeza e higiene	999999990	0,00	0,00	0,00	0,00	14 500,00	14 500,00	0,00	0,00
02102020105	Alimentação-Refeições confeccionadas	999999990	0,00	0,00	0,00	0,00	1 000,00	1 000,00	0,00	0,00
02102020106	Alimentação-Géneros para confeccionar	999999990	0,00	0,00	0,00	0,00	500,00	500,00	0,00	0,00
02102020107	Vestuário e artigos pessoais	999999990	0,00	0,00	0,00	0,00	500,00	500,00	0,00	0,00
02102020108	Material de escritório	999999990	0,00	0,00	0,00	0,00	12 500,00	12 500,00	0,00	0,00
02102020109	Produtos químicos e farmacêuticos	999999990	0,00	0,00	0,00	0,00	2 000,00	2 000,00	0,00	0,00
02102020110	Produtos vendidos nas farmácias	999999990	0,00	0,00	0,00	0,00	500,00	500,00	0,00	0,00
02102020111	Material de consumo clínico	999999990	0,00	0,00	0,00	0,00	500,00	500,00	0,00	0,00

Município de São Pedro do Sul

Ano: 2020

Conta	Designação	Entidade Parceira	Saldo Inicial		Movimentos do Período		Movimentos Acumulados		Saldo Final	
			Débito	Crédito	Débito	Crédito	Débito	Crédito	Débito	Crédito
02102020112	Material de transporte-Peças	999999990	0,00	0,00	0,00	0,00	72 500,00	72 500,00	0,00	0,00
02102020113	Material de consumo hoteleiro	999999990	0,00	0,00	0,00	0,00	500,00	500,00	0,00	0,00
02102020114	Outro material-Peças	999999990	0,00	0,00	0,00	0,00	41 000,00	41 000,00	0,00	0,00
02102020115	Prémios, condecorações e ofertas	999999990	0,00	0,00	0,00	0,00	2 500,00	2 500,00	0,00	0,00
02102020116	Mercadorias para venda	999999990	0,00	0,00	0,00	0,00	500,00	500,00	0,00	0,00
0210202011603	Outras	999999990	0,00	0,00	0,00	0,00	500,00	500,00	0,00	0,00
02102020117	Ferramentas e utensílios	999999990	0,00	0,00	0,00	0,00	12 500,00	12 500,00	0,00	0,00
02102020118	Livros e documentação técnica	999999990	0,00	0,00	0,00	0,00	1 000,00	1 000,00	0,00	0,00
02102020119	Artigos honoríficos e de decoração	999999990	0,00	0,00	0,00	0,00	500,00	500,00	0,00	0,00
02102020120	Material de educação, cultura e recreio	999999990	0,00	0,00	0,00	0,00	1 000,00	1 000,00	0,00	0,00
02102020121	Outros bens	999999990	0,00	0,00	0,00	0,00	387 019,00	387 019,00	0,00	0,00
021020202	Aquisição de serviços	999999990	0,00	0,00	0,00	0,00	4 521 244,00	4 521 244,00	0,00	0,00
02102020201	Encargos das instalações	999999990	0,00	0,00	0,00	0,00	1 298 000,00	1 298 000,00	0,00	0,00
02102020202	Limpeza e higiene	999999990	0,00	0,00	0,00	0,00	338 000,00	338 000,00	0,00	0,00
02102020203	Conservação de bens	999999990	0,00	0,00	0,00	0,00	115 000,00	115 000,00	0,00	0,00
02102020204	Locação de edifícios	999999990	0,00	0,00	0,00	0,00	28 000,00	28 000,00	0,00	0,00
02102020205	Locação de material de informática	999999990	0,00	0,00	0,00	0,00	500,00	500,00	0,00	0,00
02102020206	Locação de material de transporte	999999990	0,00	0,00	0,00	0,00	10 326,00	10 326,00	0,00	0,00
02102020208	Locação de outros bens	999999990	0,00	0,00	0,00	0,00	500,00	500,00	0,00	0,00
02102020209	Comunicações	999999990	0,00	0,00	0,00	0,00	115 000,00	115 000,00	0,00	0,00
02102020210	Transportes	999999990	0,00	0,00	0,00	0,00	475 516,00	475 516,00	0,00	0,00
02102020211	Representação dos serviços	999999990	0,00	0,00	0,00	0,00	1 500,00	1 500,00	0,00	0,00
02102020212	Seguros	999999990	0,00	0,00	0,00	0,00	88 000,00	88 000,00	0,00	0,00
02102020213	Deslocações e estadas	999999990	0,00	0,00	0,00	0,00	5 300,00	5 300,00	0,00	0,00
02102020214	Estudos, pareceres, projectos e consultadoria	999999990	0,00	0,00	0,00	0,00	503 401,00	503 401,00	0,00	0,00
02102020215	Formação	999999990	0,00	0,00	0,00	0,00	11 000,00	11 000,00	0,00	0,00
02102020216	Seminários, exposições e similares	999999990	0,00	0,00	0,00	0,00	1 000,00	1 000,00	0,00	0,00
02102020217	Publicidade	999999990	0,00	0,00	0,00	0,00	16 091,00	16 091,00	0,00	0,00
02102020218	Vigilância e segurança	999999990	0,00	0,00	0,00	0,00	500,00	500,00	0,00	0,00
02102020219	Assistência técnica	999999990	0,00	0,00	0,00	0,00	33 000,00	33 000,00	0,00	0,00
02102020220	Outros trabalhos especializados	999999990	0,00	0,00	0,00	0,00	527 559,00	527 559,00	0,00	0,00
02102020221	Utilização de infra-estruturas de transportes	999999990	0,00	0,00	0,00	0,00	500,00	500,00	0,00	0,00
02102020222	Serviços de saúde	999999990	0,00	0,00	0,00	0,00	500,00	500,00	0,00	0,00
02102020224	Encargos de cobrança de receitas	999999990	0,00	0,00	0,00	0,00	51 000,00	51 000,00	0,00	0,00
02102020225	Outros serviços	999999990	0,00	0,00	0,00	0,00	901 051,00	901 051,00	0,00	0,00

Município de São Pedro do Sul

Ano: 2020

Conta	Designação	Entidade Parceira	Saldo Inicial		Movimentos do Período		Movimentos Acumulados		Saldo Final	
			Débito	Crédito	Débito	Crédito	Débito	Crédito	Débito	Crédito
0210203	Juros e outros encargos	999999990	0,00	0,00	0,00	0,00	61 470,00	61 470,00	0,00	0,00
021020301	Juros da dívida pública	999999990	0,00	0,00	0,00	0,00	27 270,00	27 270,00	0,00	0,00
02102030103	Socied.financ.-Bancos e outras instit. financeiras	999999990	0,00	0,00	0,00	0,00	26 408,00	26 408,00	0,00	0,00
0210203010302	Empréstimos de médio e longo prazos	999999990	0,00	0,00	0,00	0,00	26 408,00	26 408,00	0,00	0,00
02102030105	Admin.pública-Admin.central-Estado	999999990	0,00	0,00	0,00	0,00	762,00	762,00	0,00	0,00
0210203010502	Empréstimos de médio e longo prazo	999999990	0,00	0,00	0,00	0,00	762,00	762,00	0,00	0,00
02102030106	Admin.pública-Admin.central-Serv. fundos autónomos	999999990	0,00	0,00	0,00	0,00	100,00	100,00	0,00	0,00
021020302	Outros encargos correntes da dívida pública	999999990	0,00	0,00	0,00	0,00	100,00	100,00	0,00	0,00
02102030201	Despesas diversas	999999990	0,00	0,00	0,00	0,00	100,00	100,00	0,00	0,00
021020303	Juros de locação financeira	999999990	0,00	0,00	0,00	0,00	2 000,00	2 000,00	0,00	0,00
02102030305	Material de transporte	999999990	0,00	0,00	0,00	0,00	500,00	500,00	0,00	0,00
02102030306	Material de informática	999999990	0,00	0,00	0,00	0,00	500,00	500,00	0,00	0,00
02102030307	Maquinaria e equipamento	999999990	0,00	0,00	0,00	0,00	500,00	500,00	0,00	0,00
02102030308	Outros investimentos	999999990	0,00	0,00	0,00	0,00	500,00	500,00	0,00	0,00
021020304	Juros tributários	999999990	0,00	0,00	0,00	0,00	1 000,00	1 000,00	0,00	0,00
02102030401	Indemnizatórios	999999990	0,00	0,00	0,00	0,00	500,00	500,00	0,00	0,00
02102030402	Outros	999999990	0,00	0,00	0,00	0,00	500,00	500,00	0,00	0,00
021020305	Outros juros	999999990	0,00	0,00	0,00	0,00	15 600,00	15 600,00	0,00	0,00
02102030502	Outros	999999990	0,00	0,00	0,00	0,00	15 600,00	15 600,00	0,00	0,00
0210203050201	Despesas Diversas	999999990	0,00	0,00	0,00	0,00	100,00	100,00	0,00	0,00
0210203050202	Juros de Mora	999999990	0,00	0,00	0,00	0,00	15 000,00	15 000,00	0,00	0,00
0210203050299	Outros	999999990	0,00	0,00	0,00	0,00	500,00	500,00	0,00	0,00
021020306	Outros encargos financeiros	999999990	0,00	0,00	0,00	0,00	15 500,00	15 500,00	0,00	0,00
02102030601	Outros encargos financeiros	999999990	0,00	0,00	0,00	0,00	15 500,00	15 500,00	0,00	0,00
0210203060101	O.E.F. Serviços Bancarios	999999990	0,00	0,00	0,00	0,00	15 000,00	15 000,00	0,00	0,00
0210203060199	O.E.F. Outros	999999990	0,00	0,00	0,00	0,00	500,00	500,00	0,00	0,00
0210204	Transferências correntes	999999990	0,00	0,00	0,00	0,00	1 767 310,00	1 767 310,00	0,00	0,00
021020401	Sociedades e quase sociedades não financeiras	999999990	0,00	0,00	0,00	0,00	16 800,00	16 800,00	0,00	0,00
02102040101	Públicas	999999990	0,00	0,00	0,00	0,00	15 800,00	15 800,00	0,00	0,00
0210204010101	Empresas públicas municipais e intermunicipais	999999990	0,00	0,00	0,00	0,00	15 800,00	15 800,00	0,00	0,00
02102040102	Privadas	999999990	0,00	0,00	0,00	0,00	1 000,00	1 000,00	0,00	0,00
021020403	Administração central	999999990	0,00	0,00	0,00	0,00	13 600,00	13 600,00	0,00	0,00
02102040301	Estado	999999990	0,00	0,00	0,00	0,00	13 500,00	13 500,00	0,00	0,00
02102040305	Serviços e fundos autónomos	999999990	0,00	0,00	0,00	0,00	100,00	100,00	0,00	0,00
021020405	Administração local	999999990	0,00	0,00	0,00	0,00	1 064 660,00	1 064 660,00	0,00	0,00

Município de São Pedro do Sul

Ano: 2020

Conta	Designação	Entidade Parceira	Saldo Inicial		Movimentos do Período		Movimentos Acumulados		Saldo Final	
			Débito	Crédito	Débito	Crédito	Débito	Crédito	Débito	Crédito
02102040501	Continente	999999990	0,00	0,00	0,00	0,00	1 064 660,00	1 064 660,00	0,00	0,00
0210204050101	Munícipios	999999990	0,00	0,00	0,00	0,00	500,00	500,00	0,00	0,00
0210204050102	Freguesias	999999990	0,00	0,00	0,00	0,00	959 360,00	959 360,00	0,00	0,00
0210204050104	Associações de munícipios	999999990	0,00	0,00	0,00	0,00	64 000,00	64 000,00	0,00	0,00
0210204050107	Assembleias distritais	999999990	0,00	0,00	0,00	0,00	100,00	100,00	0,00	0,00
0210204050108	Outros	999999990	0,00	0,00	0,00	0,00	40 700,00	40 700,00	0,00	0,00
021020406	Segurança social	999999990	0,00	0,00	0,00	0,00	100,00	100,00	0,00	0,00
02102040601	Sistemas de solidariedade e segurança social	999999990	0,00	0,00	0,00	0,00	100,00	100,00	0,00	0,00
021020407	Instituições sem fins lucrativos	999999990	0,00	0,00	0,00	0,00	504 150,00	504 150,00	0,00	0,00
02102040701	Instituições sem fins lucrativos	999999990	0,00	0,00	0,00	0,00	504 150,00	504 150,00	0,00	0,00
021020408	Famílias	999999990	0,00	0,00	0,00	0,00	168 000,00	168 000,00	0,00	0,00
02102040802	Outras	999999990	0,00	0,00	0,00	0,00	168 000,00	168 000,00	0,00	0,00
0210204080201	Programas Ocupacionais	999999990	0,00	0,00	0,00	0,00	82 000,00	82 000,00	0,00	0,00
0210204080202	Outras	999999990	0,00	0,00	0,00	0,00	86 000,00	86 000,00	0,00	0,00
0210205	Subsídios	999999990	0,00	0,00	0,00	0,00	300,00	300,00	0,00	0,00
021020501	Sociedades e quase-sociedades não financeiras	999999990	0,00	0,00	0,00	0,00	300,00	300,00	0,00	0,00
02102050101	Públicas	999999990	0,00	0,00	0,00	0,00	200,00	200,00	0,00	0,00
0210205010101	Empresas públicas municipais e intermunicipais	999999990	0,00	0,00	0,00	0,00	100,00	100,00	0,00	0,00
0210205010102	Outras	999999990	0,00	0,00	0,00	0,00	100,00	100,00	0,00	0,00
02102050103	Privadas	999999990	0,00	0,00	0,00	0,00	100,00	100,00	0,00	0,00
0210206	Outras despesas correntes	999999990	0,00	0,00	0,00	0,00	126 300,00	126 300,00	0,00	0,00
021020602	Diversas	999999990	0,00	0,00	0,00	0,00	126 300,00	126 300,00	0,00	0,00
02102060201	Impostos e taxas	999999990	0,00	0,00	0,00	0,00	103 500,00	103 500,00	0,00	0,00
0210206020101	Impostos e Taxas pagos pela Autarquia	999999990	0,00	0,00	0,00	0,00	93 000,00	93 000,00	0,00	0,00
02102060201010	Taxa de Gestão de Resíduos - TGR	999999990	0,00	0,00	0,00	0,00	58 000,00	58 000,00	0,00	0,00
02102060201019	Outras	999999990	0,00	0,00	0,00	0,00	35 000,00	35 000,00	0,00	0,00
0210206020102	Restituições de impostos ou taxas cobrados	999999990	0,00	0,00	0,00	0,00	10 500,00	10 500,00	0,00	0,00
02102060202	Activos incorpóreos	999999990	0,00	0,00	0,00	0,00	100,00	100,00	0,00	0,00
02102060203	Outras	999999990	0,00	0,00	0,00	0,00	22 700,00	22 700,00	0,00	0,00
0210206020301	Outras restituições	999999990	0,00	0,00	0,00	0,00	11 200,00	11 200,00	0,00	0,00
0210206020302	IVA pago	999999990	0,00	0,00	0,00	0,00	10 000,00	10 000,00	0,00	0,00
0210206020305	Outras	999999990	0,00	0,00	0,00	0,00	1 500,00	1 500,00	0,00	0,00
0210207	Aquisição de bens de capital	999999990	0,00	0,00	0,00	0,00	14 831 098,00	14 831 098,00	0,00	0,00
021020701	Investimentos	999999990	0,00	0,00	0,00	0,00	6 579 628,00	6 579 628,00	0,00	0,00
02102070101	Terrenos	999999990	0,00	0,00	0,00	0,00	387 923,00	387 923,00	0,00	0,00

Município de São Pedro do Sul

Ano: 2020

Conta	Designação	Entidade Parceira	Saldo Inicial		Movimentos do Período		Movimentos Acumulados		Saldo Final	
			Débito	Crédito	Débito	Crédito	Débito	Crédito	Débito	Crédito
02102070103	Edifícios	999999990	0,00	0,00	0,00	0,00	1 630 150,00	1 630 150,00	0,00	0,00
0210207010301	Instalações de serviços	999999990	0,00	0,00	0,00	0,00	107 523,00	107 523,00	0,00	0,00
0210207010302	Instalações desportivas e recreativas	999999990	0,00	0,00	0,00	0,00	558 704,00	558 704,00	0,00	0,00
0210207010304	Creches	999999990	0,00	0,00	0,00	0,00	246 698,00	246 698,00	0,00	0,00
0210207010305	Escolas	999999990	0,00	0,00	0,00	0,00	603 618,00	603 618,00	0,00	0,00
0210207010307	Outros	999999990	0,00	0,00	0,00	0,00	113 607,00	113 607,00	0,00	0,00
02102070104	Construções diversas	999999990	0,00	0,00	0,00	0,00	3 558 130,00	3 558 130,00	0,00	0,00
0210207010405	Parques e jardins	999999990	0,00	0,00	0,00	0,00	1 171 987,00	1 171 987,00	0,00	0,00
0210207010409	Sinalização e trânsito	999999990	0,00	0,00	0,00	0,00	58 844,00	58 844,00	0,00	0,00
0210207010413	Outros	999999990	0,00	0,00	0,00	0,00	2 327 299,00	2 327 299,00	0,00	0,00
02102070106	Material de transporte	999999990	0,00	0,00	0,00	0,00	102 031,00	102 031,00	0,00	0,00
0210207010602	Outro	999999990	0,00	0,00	0,00	0,00	102 031,00	102 031,00	0,00	0,00
02102070107	Equipamento de informática	999999990	0,00	0,00	0,00	0,00	173 822,00	173 822,00	0,00	0,00
02102070108	Software informático	999999990	0,00	0,00	0,00	0,00	154 553,00	154 553,00	0,00	0,00
02102070109	Equipamento administrativo	999999990	0,00	0,00	0,00	0,00	70 533,00	70 533,00	0,00	0,00
02102070110	Equipamento básico	999999990	0,00	0,00	0,00	0,00	284 289,00	284 289,00	0,00	0,00
0210207011002	Outro	999999990	0,00	0,00	0,00	0,00	284 289,00	284 289,00	0,00	0,00
02102070111	Ferramentas e utensílios	999999990	0,00	0,00	0,00	0,00	155 874,00	155 874,00	0,00	0,00
02102070112	Artigos e objectos de valor	999999990	0,00	0,00	0,00	0,00	2 500,00	2 500,00	0,00	0,00
02102070115	Outros investimentos	999999990	0,00	0,00	0,00	0,00	59 823,00	59 823,00	0,00	0,00
021020702	Locação financeira	999999990	0,00	0,00	0,00	0,00	4 000,00	4 000,00	0,00	0,00
02102070205	Material de transporte	999999990	0,00	0,00	0,00	0,00	1 000,00	1 000,00	0,00	0,00
02102070206	Material de informática	999999990	0,00	0,00	0,00	0,00	1 000,00	1 000,00	0,00	0,00
02102070207	Maquinaria e equipamento	999999990	0,00	0,00	0,00	0,00	1 000,00	1 000,00	0,00	0,00
02102070209	Outros investimentos	999999990	0,00	0,00	0,00	0,00	1 000,00	1 000,00	0,00	0,00
021020703	Bens de domínio público	999999990	0,00	0,00	0,00	0,00	8 247 470,00	8 247 470,00	0,00	0,00
02102070303	Outras construções e infraestruturas	999999990	0,00	0,00	0,00	0,00	8 247 470,00	8 247 470,00	0,00	0,00
0210207030301	Viadutos, arruamentos e obras complementares	999999990	0,00	0,00	0,00	0,00	3 656 511,00	3 656 511,00	0,00	0,00
0210207030302	Sistemas de drenagem de águas residuais	999999990	0,00	0,00	0,00	0,00	730 696,00	730 696,00	0,00	0,00
0210207030303	Estações de tratamento de águas residuais	999999990	0,00	0,00	0,00	0,00	1 872 938,00	1 872 938,00	0,00	0,00
0210207030307	Captação e distribuição de água	999999990	0,00	0,00	0,00	0,00	888 077,00	888 077,00	0,00	0,00
0210207030313	Outros	999999990	0,00	0,00	0,00	0,00	1 099 248,00	1 099 248,00	0,00	0,00
0210208	Transferências de capital	999999990	0,00	0,00	0,00	0,00	798 660,00	798 660,00	0,00	0,00
021020801	Sociedades e quase sociedades não financeiras	999999990	0,00	0,00	0,00	0,00	200,00	200,00	0,00	0,00
02102080101	Públicas	999999990	0,00	0,00	0,00	0,00	100,00	100,00	0,00	0,00

Município de São Pedro do Sul

Ano: 2020

Conta	Designação	Entidade Parceira	Saldo Inicial		Movimentos do Período		Movimentos Acumulados		Saldo Final	
			Débito	Crédito	Débito	Crédito	Débito	Crédito	Débito	Crédito
0210208010101	Empresas públicas municipais e intermunicipais	999999990	0,00	0,00	0,00	0,00	100,00	100,00	0,00	0,00
02102080102	Privadas	999999990	0,00	0,00	0,00	0,00	100,00	100,00	0,00	0,00
021020803	Administração central	999999990	0,00	0,00	0,00	0,00	200,00	200,00	0,00	0,00
02102080301	Estado	999999990	0,00	0,00	0,00	0,00	100,00	100,00	0,00	0,00
02102080306	Serviços e fundos autónomos	999999990	0,00	0,00	0,00	0,00	100,00	100,00	0,00	0,00
021020805	Administração local	999999990	0,00	0,00	0,00	0,00	498 160,00	498 160,00	0,00	0,00
02102080501	Continente	999999990	0,00	0,00	0,00	0,00	498 160,00	498 160,00	0,00	0,00
0210208050101	Munícipios	999999990	0,00	0,00	0,00	0,00	38 500,00	38 500,00	0,00	0,00
0210208050102	Freguesias	999999990	0,00	0,00	0,00	0,00	220 000,00	220 000,00	0,00	0,00
0210208050104	Associações de munícipios	999999990	0,00	0,00	0,00	0,00	238 560,00	238 560,00	0,00	0,00
0210208050107	Assembleias distritais	999999990	0,00	0,00	0,00	0,00	100,00	100,00	0,00	0,00
0210208050108	Outros	999999990	0,00	0,00	0,00	0,00	1 000,00	1 000,00	0,00	0,00
021020806	Segurança social	999999990	0,00	0,00	0,00	0,00	100,00	100,00	0,00	0,00
02102080601	Sistema de solidariedade e segurança social	999999990	0,00	0,00	0,00	0,00	100,00	100,00	0,00	0,00
021020807	Instituições sem fins lucrativos	999999990	0,00	0,00	0,00	0,00	295 000,00	295 000,00	0,00	0,00
02102080701	Instituições sem fins lucrativos	999999990	0,00	0,00	0,00	0,00	295 000,00	295 000,00	0,00	0,00
021020808	Famílias	999999990	0,00	0,00	0,00	0,00	5 000,00	5 000,00	0,00	0,00
02102080802	Outras	999999990	0,00	0,00	0,00	0,00	5 000,00	5 000,00	0,00	0,00
0210209	Activos financeiros	999999990	0,00	0,00	0,00	0,00	25 860,00	25 860,00	0,00	0,00
021020907	Acções e outras participações	999999990	0,00	0,00	0,00	0,00	300,00	300,00	0,00	0,00
02102090701	Socied.e quase socied.não financeiras-Privadas	999999990	0,00	0,00	0,00	0,00	100,00	100,00	0,00	0,00
02102090702	Socied.e quase socied.não financeiras-Públicas	999999990	0,00	0,00	0,00	0,00	100,00	100,00	0,00	0,00
02102090703	Socied.financ.-Bancos e outras instit. financeiras	999999990	0,00	0,00	0,00	0,00	100,00	100,00	0,00	0,00
021020908	Unidades de participação	999999990	0,00	0,00	0,00	0,00	25 560,00	25 560,00	0,00	0,00
02102090802	Socied.e quase socied.não financeiras-Públicas	999999990	0,00	0,00	0,00	0,00	25 560,00	25 560,00	0,00	0,00
0210210	Passivos financeiros	999999990	0,00	0,00	0,00	0,00	296 693,00	296 693,00	0,00	0,00
021021006	Empréstimos a médio e longo prazos	999999990	0,00	0,00	0,00	0,00	296 693,00	296 693,00	0,00	0,00
02102100603	Socied.financ.-Bancos e outras instit. financeiras	999999990	0,00	0,00	0,00	0,00	281 471,00	281 471,00	0,00	0,00
02102100605	Admin.pública-Admin.central-Estado	999999990	0,00	0,00	0,00	0,00	15 222,00	15 222,00	0,00	0,00
0210211	Outras despesas de capital	999999990	0,00	0,00	0,00	0,00	5 100,00	5 100,00	0,00	0,00
021021102	Diversas	999999990	0,00	0,00	0,00	0,00	5 100,00	5 100,00	0,00	0,00
02102110201	Restituições	999999990	0,00	0,00	0,00	0,00	5 000,00	5 000,00	0,00	0,00
02102110299	Outras	999999990	0,00	0,00	0,00	0,00	100,00	100,00	0,00	0,00
022	Dotações corrigidas	999999990	0,00	0,00	0,00	0,00	34 082 842,16	13 151 524,51	20 931 317,65	0,00
02201	Assembleia Municipal	999999990	0,00	0,00	0,00	0,00	38 750,00	0,00	38 750,00	0,00

Município de São Pedro do Sul

Ano: 2020

Conta	Designação	Entidade Parceira	Saldo Inicial		Movimentos do Período		Movimentos Acumulados		Saldo Final	
			Débito	Crédito	Débito	Crédito	Débito	Crédito	Débito	Crédito
0220101	Despesas com o pessoal	999999990	0,00	0,00	0,00	0,00	31 500,00	0,00	31 500,00	0,00
022010102	Abonos variáveis ou eventuais	999999990	0,00	0,00	0,00	0,00	31 500,00	0,00	31 500,00	0,00
02201010203	Alimentação e alojamento	999999990	0,00	0,00	0,00	0,00	500,00	0,00	500,00	0,00
02201010204	Ajudas de custo	999999990	0,00	0,00	0,00	0,00	5 000,00	0,00	5 000,00	0,00
02201010213	Outros suplementos e prémios	999999990	0,00	0,00	0,00	0,00	25 500,00	0,00	25 500,00	0,00
0220101021302	Outros	999999990	0,00	0,00	0,00	0,00	500,00	0,00	500,00	0,00
0220101021303	Senhas de Presença	999999990	0,00	0,00	0,00	0,00	25 000,00	0,00	25 000,00	0,00
02201010214	Outros abonos em numerário ou espécie	999999990	0,00	0,00	0,00	0,00	500,00	0,00	500,00	0,00
0220102	Aquisição de bens e serviços	999999990	0,00	0,00	0,00	0,00	6 000,00	0,00	6 000,00	0,00
022010201	Aquisição de bens	999999990	0,00	0,00	0,00	0,00	2 000,00	0,00	2 000,00	0,00
02201020108	Material de escritório	999999990	0,00	0,00	0,00	0,00	500,00	0,00	500,00	0,00
02201020115	Prémios, condecorações e ofertas	999999990	0,00	0,00	0,00	0,00	500,00	0,00	500,00	0,00
02201020118	Livros e documentação técnica	999999990	0,00	0,00	0,00	0,00	500,00	0,00	500,00	0,00
02201020121	Outros bens	999999990	0,00	0,00	0,00	0,00	500,00	0,00	500,00	0,00
022010202	Aquisição de serviços	999999990	0,00	0,00	0,00	0,00	4 000,00	0,00	4 000,00	0,00
02201020209	Comunicações	999999990	0,00	0,00	0,00	0,00	500,00	0,00	500,00	0,00
02201020210	Transportes	999999990	0,00	0,00	0,00	0,00	500,00	0,00	500,00	0,00
02201020212	Seguros	999999990	0,00	0,00	0,00	0,00	1 000,00	0,00	1 000,00	0,00
02201020213	Deslocações e estadas	999999990	0,00	0,00	0,00	0,00	1 000,00	0,00	1 000,00	0,00
02201020225	Outros serviços	999999990	0,00	0,00	0,00	0,00	1 000,00	0,00	1 000,00	0,00
0220104	Transferências correntes	999999990	0,00	0,00	0,00	0,00	1 250,00	0,00	1 250,00	0,00
022010405	Administração local	999999990	0,00	0,00	0,00	0,00	1 250,00	0,00	1 250,00	0,00
02201040501	Continente	999999990	0,00	0,00	0,00	0,00	1 250,00	0,00	1 250,00	0,00
0220104050104	Associações de munícipios	999999990	0,00	0,00	0,00	0,00	1 250,00	0,00	1 250,00	0,00
02202	Câmara Municipal	999999990	0,00	0,00	0,00	0,00	34 044 092,16	13 151 524,51	20 892 567,65	0,00
0220201	Despesas com o pessoal	999999990	0,00	0,00	0,00	0,00	7 569 718,00	415 675,06	7 154 042,94	0,00
022020101	Remunerações certas e permanentes	999999990	0,00	0,00	0,00	0,00	5 773 551,00	302 136,82	5 471 414,18	0,00
02202010101	Titulares órgãos soberania e memb. órgãos autárq.	999999990	0,00	0,00	0,00	0,00	191 824,00	22 522,38	169 301,62	0,00
02202010104	Pessoal quadros-Regime contrato individ. trabalho	999999990	0,00	0,00	0,00	0,00	3 793 757,00	106 380,07	3 687 376,93	0,00
0220201010401	Pessoal em funções	999999990	0,00	0,00	0,00	0,00	3 662 313,00	37 796,70	3 624 516,30	0,00
0220201010402	Alterações obrigatórias de posicionamento rem.	999999990	0,00	0,00	0,00	0,00	38 829,00	5 060,70	33 768,30	0,00
0220201010404	Recrutamento de Pessoal para novos postos de trab.	999999990	0,00	0,00	0,00	0,00	92 615,00	63 522,67	29 092,33	0,00
02202010105	Pessoal além dos quadros	999999990	0,00	0,00	0,00	0,00	100,00	0,00	100,00	0,00
02202010106	Pessoal contratado a termo	999999990	0,00	0,00	0,00	0,00	8 298,00	8 098,00	200,00	0,00
0220201010601	Pessoal em funções	999999990	0,00	0,00	0,00	0,00	100,00	0,00	100,00	0,00

Município de São Pedro do Sul

Ano: 2020

Conta	Designação	Entidade Parceira	Saldo Inicial		Movimentos do Período		Movimentos Acumulados		Saldo Final	
			Débito	Crédito	Débito	Crédito	Débito	Crédito	Débito	Crédito
0220201010604	Recrutamento de Pessoal para novos postos de trab.	999999990	0,00	0,00	0,00	0,00	8 198,00	8 098,00	100,00	0,00
02202010107	Pessoal em regime de tarefa ou avença	999999990	0,00	0,00	0,00	0,00	143 147,00	40 072,69	103 074,31	0,00
02202010108	Pessoal aguardando aposentação	999999990	0,00	0,00	0,00	0,00	100,00	0,00	100,00	0,00
02202010109	Pessoal em qualquer outra situação	999999990	0,00	0,00	0,00	0,00	348 331,00	1,41	348 329,59	0,00
02202010110	Gratificações	999999990	0,00	0,00	0,00	0,00	300,00	0,00	300,00	0,00
0220201011001	Membros dos órgãos autárquicos	999999990	0,00	0,00	0,00	0,00	100,00	0,00	100,00	0,00
0220201011002	Pessoal dos quadros	999999990	0,00	0,00	0,00	0,00	100,00	0,00	100,00	0,00
0220201011003	Outros	999999990	0,00	0,00	0,00	0,00	100,00	0,00	100,00	0,00
02202010111	Representação	999999990	0,00	0,00	0,00	0,00	50 824,00	1 170,67	49 653,33	0,00
02202010112	Suplementos e prémios	999999990	0,00	0,00	0,00	0,00	100,00	0,00	100,00	0,00
02202010113	Subsidio de refeição	999999990	0,00	0,00	0,00	0,00	450 866,00	103 787,75	347 078,25	0,00
0220201011301	Pessoal dos quadros	999999990	0,00	0,00	0,00	0,00	409 847,00	97 384,76	312 462,24	0,00
02202010113010	Pessoal dos Quadros-RCTFP	999999990	0,00	0,00	0,00	0,00	409 847,00	97 384,76	312 462,24	0,00
0220201011302	Pessoal em qualquer outra situação	999999990	0,00	0,00	0,00	0,00	35 008,00	5 433,88	29 574,12	0,00
0220201011303	Membros dos orgãos autárquicos	999999990	0,00	0,00	0,00	0,00	6 011,00	969,11	5 041,89	0,00
02202010114	Subsídio de férias e de Natal	999999990	0,00	0,00	0,00	0,00	713 960,00	103,19	713 856,81	0,00
0220201011401	Pessoal dos quadros	999999990	0,00	0,00	0,00	0,00	646 534,00	2,48	646 531,52	0,00
02202010114010	Pessoal dos Quadros-RCTFP	999999990	0,00	0,00	0,00	0,00	646 534,00	2,48	646 531,52	0,00
0220201011402	Pessoal em qualquer outra situação	999999990	0,00	0,00	0,00	0,00	56 202,00	0,66	56 201,34	0,00
0220201011403	Membros dos órgãos autárquicos	999999990	0,00	0,00	0,00	0,00	11 224,00	100,05	11 123,95	0,00
02202010115	Remunerações por doença e maternidade/paternidade	999999990	0,00	0,00	0,00	0,00	71 944,00	20 000,66	51 943,34	0,00
022020102	Abonos variáveis ou eventuais	999999990	0,00	0,00	0,00	0,00	94 700,00	13 962,12	80 737,88	0,00
02202010201	Gratificações variáveis ou eventuais	999999990	0,00	0,00	0,00	0,00	100,00	0,00	100,00	0,00
02202010202	Horas extraordinárias	999999990	0,00	0,00	0,00	0,00	65 000,00	695,29	64 304,71	0,00
02202010203	Alimentação e alojamento	999999990	0,00	0,00	0,00	0,00	100,00	0,00	100,00	0,00
02202010204	Ajudas de custo	999999990	0,00	0,00	0,00	0,00	15 000,00	7 320,50	7 679,50	0,00
02202010205	Abono para falhas	999999990	0,00	0,00	0,00	0,00	6 600,00	2 317,21	4 282,79	0,00
02202010206	Formação	999999990	0,00	0,00	0,00	0,00	100,00	0,00	100,00	0,00
02202010207	Colaboração técnica e especializada	999999990	0,00	0,00	0,00	0,00	100,00	0,00	100,00	0,00
02202010208	Subsídios e abonos fixação, residência alojamento	999999990	0,00	0,00	0,00	0,00	100,00	0,00	100,00	0,00
02202010209	Subsídio de prevenção	999999990	0,00	0,00	0,00	0,00	100,00	0,00	100,00	0,00
02202010210	Subsídio de trabalho nocturno	999999990	0,00	0,00	0,00	0,00	2 000,00	831,48	1 168,52	0,00
02202010211	Subsídio de turno	999999990	0,00	0,00	0,00	0,00	100,00	0,00	100,00	0,00
02202010212	Indemnizações por cessação de funções	999999990	0,00	0,00	0,00	0,00	100,00	0,00	100,00	0,00
02202010213	Outros suplementos e prémios	999999990	0,00	0,00	0,00	0,00	5 200,00	2 797,64	2 402,36	0,00

Município de São Pedro do Sul

Ano: 2020

Conta	Designação	Entidade Parceira	Saldo Inicial		Movimentos do Período		Movimentos Acumulados		Saldo Final	
			Débito	Crédito	Débito	Crédito	Débito	Crédito	Débito	Crédito
0220201021301	Prémios de desempenho	999999990	0,00	0,00	0,00	0,00	100,00	0,00	100,00	0,00
0220201021302	Outros	999999990	0,00	0,00	0,00	0,00	100,00	0,00	100,00	0,00
0220201021303	Senhas de Presença	999999990	0,00	0,00	0,00	0,00	5 000,00	2 797,64	2 202,36	0,00
02202010214	Outros abonos em numerário ou espécie	999999990	0,00	0,00	0,00	0,00	100,00	0,00	100,00	0,00
022020103	Segurança social	999999990	0,00	0,00	0,00	0,00	1 701 467,00	99 576,12	1 601 890,88	0,00
02202010301	Encargos com a saúde	999999990	0,00	0,00	0,00	0,00	299 882,00	49 866,52	250 015,48	0,00
02202010302	Outros encargos com a saúde	999999990	0,00	0,00	0,00	0,00	66 500,00	8 628,33	57 871,67	0,00
02202010303	Subsídio familiar a criança e jovens	999999990	0,00	0,00	0,00	0,00	23 915,00	1 280,50	22 634,50	0,00
02202010304	Outras prestações familiares	999999990	0,00	0,00	0,00	0,00	2 031,00	100,24	1 930,76	0,00
02202010305	Contribuições para a segurança social	999999990	0,00	0,00	0,00	0,00	1 208 839,00	30 054,03	1 178 784,97	0,00
0220201030501	Assistência na doença dos funcionários públicos	999999990	0,00	0,00	0,00	0,00	100,00	0,00	100,00	0,00
0220201030502	Segurança social dos funcionários públicos	999999990	0,00	0,00	0,00	0,00	1 132 162,00	27 067,56	1 105 094,44	0,00
02202010305020	Caixa Geral de Aposentações	999999990	0,00	0,00	0,00	0,00	695 019,00	0,96	695 018,04	0,00
02202010305020	Regime Geral	999999990	0,00	0,00	0,00	0,00	437 143,00	27 066,60	410 076,40	0,00
0220201030503	Segurança social-Regime geral	999999990	0,00	0,00	0,00	0,00	74 577,00	2 084,39	72 492,61	0,00
0220201030504	Outros	999999990	0,00	0,00	0,00	0,00	2 000,00	902,08	1 097,92	0,00
02202010306	Acidentes em serviço e doenças profissionais	999999990	0,00	0,00	0,00	0,00	500,00	400,00	100,00	0,00
02202010308	Outras pensões	999999990	0,00	0,00	0,00	0,00	7 000,00	2,20	6 997,80	0,00
02202010309	Seguros	999999990	0,00	0,00	0,00	0,00	90 900,00	9 124,30	81 775,70	0,00
0220201030901	Seguros acidentes trabalho doenças profissionais	999999990	0,00	0,00	0,00	0,00	90 800,00	9 124,30	81 675,70	0,00
0220201030902	Seguros de saúde	999999990	0,00	0,00	0,00	0,00	100,00	0,00	100,00	0,00
02202010310	Outras despesas de segurança social	999999990	0,00	0,00	0,00	0,00	1 900,00	120,00	1 780,00	0,00
0220201031001	Eventualidade Maternidade,paternidade e adopção	999999990	0,00	0,00	0,00	0,00	100,00	0,00	100,00	0,00
0220201031099	Outras despesas de segurança social	999999990	0,00	0,00	0,00	0,00	1 800,00	120,00	1 680,00	0,00
0220202	Aquisição de bens e serviços	999999990	0,00	0,00	0,00	0,00	6 776 604,99	2 141 714,04	4 634 890,95	0,00
022020201	Aquisição de bens	999999990	0,00	0,00	0,00	0,00	1 326 962,72	322 496,60	1 004 466,12	0,00
02202020101	Matérias-primas e subsidiárias	999999990	0,00	0,00	0,00	0,00	49 500,00	1 837,36	47 662,64	0,00
02202020102	Combustíveis e lubrificantes	999999990	0,00	0,00	0,00	0,00	392 000,00	103 143,25	288 856,75	0,00
0220202010201	Gasolina	999999990	0,00	0,00	0,00	0,00	19 000,00	10 457,99	8 542,01	0,00
0220202010202	Gasóleo	999999990	0,00	0,00	0,00	0,00	275 000,00	54 563,83	220 436,17	0,00
0220202010299	Outros	999999990	0,00	0,00	0,00	0,00	98 000,00	38 121,43	59 878,57	0,00
02202020103	Munições, explosivos e artifícios	999999990	0,00	0,00	0,00	0,00	500,00	400,00	100,00	0,00
02202020104	Limpeza e higiene	999999990	0,00	0,00	0,00	0,00	22 500,00	4 420,17	18 079,83	0,00
02202020105	Alimentação-Refeições confeccionadas	999999990	0,00	0,00	0,00	0,00	1 000,00	574,99	425,01	0,00
02202020106	Alimentação-Géneros para confeccionar	999999990	0,00	0,00	0,00	0,00	500,00	400,00	100,00	0,00

Município de São Pedro do Sul

Ano: 2020

Conta	Designação	Entidade Parceira	Saldo Inicial		Movimentos do Período		Movimentos Acumulados		Saldo Final	
			Débito	Crédito	Débito	Crédito	Débito	Crédito	Débito	Crédito
02202020107	Vestuário e artigos pessoais	999999990	0,00	0,00	0,00	0,00	500,00	400,00	100,00	0,00
02202020108	Material de escritório	999999990	0,00	0,00	0,00	0,00	17 500,00	2 447,52	15 052,48	0,00
02202020109	Produtos químicos e farmacêuticos	999999990	0,00	0,00	0,00	0,00	2 000,00	455,08	1 544,92	0,00
02202020110	Produtos vendidos nas farmácias	999999990	0,00	0,00	0,00	0,00	1 031,00	150,78	880,22	0,00
02202020111	Material de consumo clínico	999999990	0,00	0,00	0,00	0,00	500,00	400,00	100,00	0,00
02202020112	Material de transporte-Peças	999999990	0,00	0,00	0,00	0,00	92 500,00	25 363,59	67 136,41	0,00
02202020113	Material de consumo hoteleiro	999999990	0,00	0,00	0,00	0,00	500,00	400,00	100,00	0,00
02202020114	Outro material-Peças	999999990	0,00	0,00	0,00	0,00	46 000,00	3 400,90	42 599,10	0,00
02202020115	Prémios, condecorações e ofertas	999999990	0,00	0,00	0,00	0,00	31 000,00	5 475,63	25 524,37	0,00
02202020116	Mercadorias para venda	999999990	0,00	0,00	0,00	0,00	500,00	400,00	100,00	0,00
0220202011603	Outras	999999990	0,00	0,00	0,00	0,00	500,00	400,00	100,00	0,00
02202020117	Ferramentas e utensílios	999999990	0,00	0,00	0,00	0,00	46 044,00	32 126,33	13 917,67	0,00
02202020118	Livros e documentação técnica	999999990	0,00	0,00	0,00	0,00	1 000,00	900,00	100,00	0,00
02202020119	Artigos honoríficos e de decoração	999999990	0,00	0,00	0,00	0,00	500,00	440,00	60,00	0,00
02202020120	Material de educação, cultura e recreio	999999990	0,00	0,00	0,00	0,00	1 000,00	615,37	384,63	0,00
02202020121	Outros bens	999999990	0,00	0,00	0,00	0,00	620 387,72	138 745,63	481 642,09	0,00
022020202	Aquisição de serviços	999999990	0,00	0,00	0,00	0,00	5 449 642,27	1 819 217,44	3 630 424,83	0,00
02202020201	Encargos das instalações	999999990	0,00	0,00	0,00	0,00	1 447 037,13	549 095,57	897 941,56	0,00
02202020202	Limpeza e higiene	999999990	0,00	0,00	0,00	0,00	353 000,00	45 716,22	307 283,78	0,00
02202020203	Conservação de bens	999999990	0,00	0,00	0,00	0,00	153 200,00	3 905,01	149 294,99	0,00
02202020204	Locação de edifícios	999999990	0,00	0,00	0,00	0,00	28 000,00	1 361,34	26 638,66	0,00
02202020205	Locação de material de informática	999999990	0,00	0,00	0,00	0,00	500,00	400,00	100,00	0,00
02202020206	Locação de material de transporte	999999990	0,00	0,00	0,00	0,00	10 326,00	10 226,00	100,00	0,00
02202020208	Locação de outros bens	999999990	0,00	0,00	0,00	0,00	24 500,00	24 400,00	100,00	0,00
02202020209	Comunicações	999999990	0,00	0,00	0,00	0,00	124 800,00	28 135,05	96 664,95	0,00
02202020210	Transportes	999999990	0,00	0,00	0,00	0,00	540 516,00	278 172,64	262 343,36	0,00
02202020211	Representação dos serviços	999999990	0,00	0,00	0,00	0,00	1 500,00	1 392,59	107,41	0,00
02202020212	Seguros	999999990	0,00	0,00	0,00	0,00	88 000,00	59,61	87 940,39	0,00
02202020213	Deslocações e estadas	999999990	0,00	0,00	0,00	0,00	5 300,00	3 758,15	1 541,85	0,00
02202020214	Estudos, pareceres, projectos e consultadoria	999999990	0,00	0,00	0,00	0,00	710 767,00	323 698,04	387 068,96	0,00
02202020215	Formação	999999990	0,00	0,00	0,00	0,00	11 000,00	4 682,76	6 317,24	0,00
02202020216	Seminários, exposições e similares	999999990	0,00	0,00	0,00	0,00	1 000,00	900,00	100,00	0,00
02202020217	Publicidade	999999990	0,00	0,00	0,00	0,00	45 691,00	26 795,25	18 895,75	0,00
02202020218	Vigilância e segurança	999999990	0,00	0,00	0,00	0,00	500,00	400,00	100,00	0,00
02202020219	Assistência técnica	999999990	0,00	0,00	0,00	0,00	33 000,00	8 997,63	24 002,37	0,00

Município de São Pedro do Sul

Ano: 2020

Conta	Designação	Entidade Parceira	Saldo Inicial		Movimentos do Período		Movimentos Acumulados		Saldo Final	
			Débito	Crédito	Débito	Crédito	Débito	Crédito	Débito	Crédito
02202020220	Outros trabalhos especializados	999999990	0,00	0,00	0,00	0,00	754 633,14	279 897,57	474 735,57	0,00
02202020221	Utilização de infra-estruturas de transportes	999999990	0,00	0,00	0,00	0,00	500,00	400,00	100,00	0,00
02202020222	Serviços de saúde	999999990	0,00	0,00	0,00	0,00	500,00	440,00	60,00	0,00
02202020224	Encargos de cobrança de receitas	999999990	0,00	0,00	0,00	0,00	51 000,00	3 685,08	47 314,92	0,00
02202020225	Outros serviços	999999990	0,00	0,00	0,00	0,00	1 064 372,00	222 698,93	841 673,07	0,00
0220203	Juros e outros encargos	999999990	0,00	0,00	0,00	0,00	75 729,00	10 013,34	65 715,66	0,00
022020301	Juros da dívida pública	999999990	0,00	0,00	0,00	0,00	37 839,00	3 291,00	34 548,00	0,00
02202030103	Socied.financ.-Bancos e outras instit. financeiras	999999990	0,00	0,00	0,00	0,00	36 336,00	2 744,49	33 591,51	0,00
0220203010302	Empréstimos de médio e longo prazos	999999990	0,00	0,00	0,00	0,00	36 336,00	2 744,49	33 591,51	0,00
02202030105	Admin.pública-Admin.central-Estado	999999990	0,00	0,00	0,00	0,00	1 403,00	546,51	856,49	0,00
0220203010502	Empréstimos de médio e longo prazo	999999990	0,00	0,00	0,00	0,00	1 403,00	546,51	856,49	0,00
02202030106	Admin.pública-Admin.central-Serv. fundos autónomos	999999990	0,00	0,00	0,00	0,00	100,00	0,00	100,00	0,00
022020302	Outros encargos correntes da dívida pública	999999990	0,00	0,00	0,00	0,00	100,00	0,00	100,00	0,00
02202030201	Despesas diversas	999999990	0,00	0,00	0,00	0,00	100,00	0,00	100,00	0,00
022020303	Juros de locação financeira	999999990	0,00	0,00	0,00	0,00	2 000,00	1 600,00	400,00	0,00
02202030305	Material de transporte	999999990	0,00	0,00	0,00	0,00	500,00	400,00	100,00	0,00
02202030306	Material de informática	999999990	0,00	0,00	0,00	0,00	500,00	400,00	100,00	0,00
02202030307	Maquinaria e equipamento	999999990	0,00	0,00	0,00	0,00	500,00	400,00	100,00	0,00
02202030308	Outros investimentos	999999990	0,00	0,00	0,00	0,00	500,00	400,00	100,00	0,00
022020304	Juros tributários	999999990	0,00	0,00	0,00	0,00	1 000,00	800,00	200,00	0,00
02202030401	Indemnizatórios	999999990	0,00	0,00	0,00	0,00	500,00	400,00	100,00	0,00
02202030402	Outros	999999990	0,00	0,00	0,00	0,00	500,00	400,00	100,00	0,00
022020305	Outros juros	999999990	0,00	0,00	0,00	0,00	15 600,00	912,91	14 687,09	0,00
02202030502	Outros	999999990	0,00	0,00	0,00	0,00	15 600,00	912,91	14 687,09	0,00
0220203050201	Despesas Diversas	999999990	0,00	0,00	0,00	0,00	100,00	0,00	100,00	0,00
0220203050202	Juros de Mora	999999990	0,00	0,00	0,00	0,00	15 000,00	512,91	14 487,09	0,00
0220203050299	Outros	999999990	0,00	0,00	0,00	0,00	500,00	400,00	100,00	0,00
022020306	Outros encargos financeiros	999999990	0,00	0,00	0,00	0,00	19 190,00	3 409,43	15 780,57	0,00
02202030601	Outros encargos financeiros	999999990	0,00	0,00	0,00	0,00	19 190,00	3 409,43	15 780,57	0,00
0220203060101	O.E.F. Serviços Bancarios	999999990	0,00	0,00	0,00	0,00	18 690,00	3 009,43	15 680,57	0,00
0220203060199	O.E.F. Outros	999999990	0,00	0,00	0,00	0,00	500,00	400,00	100,00	0,00
0220204	Transferências correntes	999999990	0,00	0,00	0,00	0,00	2 045 122,21	289 811,93	1 755 310,28	0,00
022020401	Sociedades e quase sociedades não financeiras	999999990	0,00	0,00	0,00	0,00	20 800,00	4 218,48	16 581,52	0,00
02202040101	Públicas	999999990	0,00	0,00	0,00	0,00	19 800,00	3 318,48	16 481,52	0,00
0220204010101	Empresas públicas municipais e intermunicipais	999999990	0,00	0,00	0,00	0,00	19 800,00	3 318,48	16 481,52	0,00

Município de São Pedro do Sul

Ano: 2020

Conta	Designação	Entidade Parceira	Saldo Inicial		Movimentos do Período		Movimentos Acumulados		Saldo Final	
			Débito	Crédito	Débito	Crédito	Débito	Crédito	Débito	Crédito
02202040102	Privadas	999999990	0,00	0,00	0,00	0,00	1 000,00	900,00	100,00	0,00
022020403	Administração central	999999990	0,00	0,00	0,00	0,00	13 600,00	3 813,68	9 786,32	0,00
02202040301	Estado	999999990	0,00	0,00	0,00	0,00	13 500,00	3 813,68	9 686,32	0,00
02202040305	Serviços e fundos autónomos	999999990	0,00	0,00	0,00	0,00	100,00	0,00	100,00	0,00
022020405	Administração local	999999990	0,00	0,00	0,00	0,00	1 114 660,00	95 674,89	1 018 985,11	0,00
02202040501	Continente	999999990	0,00	0,00	0,00	0,00	1 114 660,00	95 674,89	1 018 985,11	0,00
0220204050101	Munícipios	999999990	0,00	0,00	0,00	0,00	500,00	400,00	100,00	0,00
0220204050102	Freguesias	999999990	0,00	0,00	0,00	0,00	969 360,00	34 775,51	934 584,49	0,00
0220204050104	Associações de munícipios	999999990	0,00	0,00	0,00	0,00	99 000,00	47 305,08	51 694,92	0,00
0220204050107	Assembleias distritais	999999990	0,00	0,00	0,00	0,00	100,00	0,00	100,00	0,00
0220204050108	Outros	999999990	0,00	0,00	0,00	0,00	45 700,00	13 194,30	32 505,70	0,00
022020406	Segurança social	999999990	0,00	0,00	0,00	0,00	100,00	0,00	100,00	0,00
02202040601	Sistemas de solidariedade e segurança social	999999990	0,00	0,00	0,00	0,00	100,00	0,00	100,00	0,00
022020407	Instituições sem fins lucrativos	999999990	0,00	0,00	0,00	0,00	623 522,21	123 906,50	499 615,71	0,00
02202040701	Instituições sem fins lucrativos	999999990	0,00	0,00	0,00	0,00	623 522,21	123 906,50	499 615,71	0,00
022020408	Famílias	999999990	0,00	0,00	0,00	0,00	272 440,00	62 198,38	210 241,62	0,00
02202040802	Outras	999999990	0,00	0,00	0,00	0,00	272 440,00	62 198,38	210 241,62	0,00
0220204080201	Programas Ocupacionais	999999990	0,00	0,00	0,00	0,00	97 000,00	7 243,98	89 756,02	0,00
0220204080202	Outras	999999990	0,00	0,00	0,00	0,00	175 440,00	54 954,40	120 485,60	0,00
0220205	Subsídios	999999990	0,00	0,00	0,00	0,00	300,00	0,00	300,00	0,00
022020501	Sociedades e quase-sociedades não financeiras	999999990	0,00	0,00	0,00	0,00	300,00	0,00	300,00	0,00
02202050101	Públicas	999999990	0,00	0,00	0,00	0,00	200,00	0,00	200,00	0,00
0220205010101	Empresas públicas municipais e intermunicipais	999999990	0,00	0,00	0,00	0,00	100,00	0,00	100,00	0,00
0220205010102	Outras	999999990	0,00	0,00	0,00	0,00	100,00	0,00	100,00	0,00
02202050103	Privadas	999999990	0,00	0,00	0,00	0,00	100,00	0,00	100,00	0,00
0220206	Outras despesas correntes	999999990	0,00	0,00	0,00	0,00	155 300,00	63 643,03	91 656,97	0,00
022020602	Diversas	999999990	0,00	0,00	0,00	0,00	155 300,00	63 643,03	91 656,97	0,00
02202060201	Impostos e taxas	999999990	0,00	0,00	0,00	0,00	132 500,00	41 897,79	90 602,21	0,00
0220206020101	Impostos e Taxas pagos pela Autarquia	999999990	0,00	0,00	0,00	0,00	122 000,00	31 446,55	90 553,45	0,00
02202060201010	Taxa de Gestão de Resíduos - TGR	999999990	0,00	0,00	0,00	0,00	76 000,00	6 261,47	69 738,53	0,00
02202060201019	Outras	999999990	0,00	0,00	0,00	0,00	46 000,00	25 185,08	20 814,92	0,00
0220206020102	Restituições de impostos ou taxas cobrados	999999990	0,00	0,00	0,00	0,00	10 500,00	10 451,24	48,76	0,00
02202060202	Activos incorpóreos	999999990	0,00	0,00	0,00	0,00	100,00	0,00	100,00	0,00
02202060203	Outras	999999990	0,00	0,00	0,00	0,00	22 700,00	21 745,24	954,76	0,00
0220206020301	Outras restituições	999999990	0,00	0,00	0,00	0,00	11 200,00	10 595,24	604,76	0,00

Município de São Pedro do Sul

Ano: 2020

Conta	Designação	Entidade Parceira	Saldo Inicial		Movimentos do Período		Movimentos Acumulados		Saldo Final	
			Débito	Crédito	Débito	Crédito	Débito	Crédito	Débito	Crédito
0220206020302	IVA pago	999999990	0,00	0,00	0,00	0,00	10 000,00	9 900,00	100,00	0,00
0220206020305	Outras	999999990	0,00	0,00	0,00	0,00	1 500,00	1 250,00	250,00	0,00
0220207	Aquisição de bens de capital	999999990	0,00	0,00	0,00	0,00	16 204 224,96	9 916 199,50	6 288 025,46	0,00
022020701	Investimentos	999999990	0,00	0,00	0,00	0,00	7 248 675,43	4 166 651,15	3 082 024,28	0,00
02202070101	Terrenos	999999990	0,00	0,00	0,00	0,00	592 168,39	322 849,32	269 319,07	0,00
02202070103	Edifícios	999999990	0,00	0,00	0,00	0,00	1 771 530,04	1 457 984,24	313 545,80	0,00
0220207010301	Instalações de serviços	999999990	0,00	0,00	0,00	0,00	107 523,00	107 323,00	200,00	0,00
0220207010302	Instalações desportivas e recreativas	999999990	0,00	0,00	0,00	0,00	558 704,00	379 641,84	179 062,16	0,00
0220207010304	Creches	999999990	0,00	0,00	0,00	0,00	262 598,00	262 258,15	339,85	0,00
0220207010305	Escolas	999999990	0,00	0,00	0,00	0,00	608 618,00	529 108,57	79 509,43	0,00
0220207010307	Outros	999999990	0,00	0,00	0,00	0,00	234 087,04	179 652,68	54 434,36	0,00
02202070104	Construções diversas	999999990	0,00	0,00	0,00	0,00	3 741 336,00	1 757 159,84	1 984 176,16	0,00
0220207010405	Parques e jardins	999999990	0,00	0,00	0,00	0,00	1 183 987,00	449 406,20	734 580,80	0,00
0220207010409	Sinalização e trânsito	999999990	0,00	0,00	0,00	0,00	58 844,00	58 644,00	200,00	0,00
0220207010413	Outros	999999990	0,00	0,00	0,00	0,00	2 498 505,00	1 249 109,64	1 249 395,36	0,00
02202070106	Material de transporte	999999990	0,00	0,00	0,00	0,00	132 376,00	80 510,59	51 865,41	0,00
0220207010602	Outro	999999990	0,00	0,00	0,00	0,00	132 376,00	80 510,59	51 865,41	0,00
02202070107	Equipamento de informática	999999990	0,00	0,00	0,00	0,00	191 059,00	82 018,85	109 040,15	0,00
02202070108	Software informático	999999990	0,00	0,00	0,00	0,00	154 553,00	74 266,63	80 286,37	0,00
02202070109	Equipamento administrativo	999999990	0,00	0,00	0,00	0,00	70 533,00	55 688,76	14 844,24	0,00
02202070110	Equipamento básico	999999990	0,00	0,00	0,00	0,00	318 339,00	188 147,79	130 191,21	0,00
0220207011002	Outro	999999990	0,00	0,00	0,00	0,00	318 339,00	188 147,79	130 191,21	0,00
02202070111	Ferramentas e utensílios	999999990	0,00	0,00	0,00	0,00	155 874,00	85 705,66	70 168,34	0,00
02202070112	Artigos e objectos de valor	999999990	0,00	0,00	0,00	0,00	2 500,00	2 400,00	100,00	0,00
02202070115	Outros investimentos	999999990	0,00	0,00	0,00	0,00	118 407,00	59 919,47	58 487,53	0,00
022020702	Locação financeira	999999990	0,00	0,00	0,00	0,00	4 000,00	3 600,00	400,00	0,00
02202070205	Material de transporte	999999990	0,00	0,00	0,00	0,00	1 000,00	900,00	100,00	0,00
02202070206	Material de informática	999999990	0,00	0,00	0,00	0,00	1 000,00	900,00	100,00	0,00
02202070207	Maquinaria e equipamento	999999990	0,00	0,00	0,00	0,00	1 000,00	900,00	100,00	0,00
02202070209	Outros investimentos	999999990	0,00	0,00	0,00	0,00	1 000,00	900,00	100,00	0,00
022020703	Bens de domínio público	999999990	0,00	0,00	0,00	0,00	8 951 549,53	5 745 948,35	3 205 601,18	0,00
02202070303	Outras construções e infraestruturas	999999990	0,00	0,00	0,00	0,00	8 951 549,53	5 745 948,35	3 205 601,18	0,00
0220207030301	Viadutos, arruamentos e obras complementares	999999990	0,00	0,00	0,00	0,00	4 007 011,92	2 369 230,39	1 637 781,53	0,00
0220207030302	Sistemas de drenagem de águas residuais	999999990	0,00	0,00	0,00	0,00	750 123,00	396 335,21	353 787,79	0,00
0220207030303	Estações de tratamento de águas residuais	999999990	0,00	0,00	0,00	0,00	2 207 089,61	1 078 877,91	1 128 211,70	0,00

Município de São Pedro do Sul

Ano: 2020

Conta	Designação	Entidade Parceira	Saldo Inicial		Movimentos do Período		Movimentos Acumulados		Saldo Final	
			Débito	Crédito	Débito	Crédito	Débito	Crédito	Débito	Crédito
0220207030307	Captação e distribuição de água	999999990	0,00	0,00	0,00	0,00	888 077,00	802 356,84	85 720,16	0,00
0220207030313	Outros	999999990	0,00	0,00	0,00	0,00	1 099 248,00	1 099 148,00	100,00	0,00
0220208	Transferências de capital	999999990	0,00	0,00	0,00	0,00	807 160,00	309 555,64	497 604,36	0,00
022020801	Sociedades e quase sociedades não financeiras	999999990	0,00	0,00	0,00	0,00	200,00	0,00	200,00	0,00
02202080101	Públicas	999999990	0,00	0,00	0,00	0,00	100,00	0,00	100,00	0,00
0220208010101	Empresas públicas municipais e intermunicipais	999999990	0,00	0,00	0,00	0,00	100,00	0,00	100,00	0,00
02202080102	Privadas	999999990	0,00	0,00	0,00	0,00	100,00	0,00	100,00	0,00
022020803	Administração central	999999990	0,00	0,00	0,00	0,00	200,00	0,00	200,00	0,00
02202080301	Estado	999999990	0,00	0,00	0,00	0,00	100,00	0,00	100,00	0,00
02202080306	Serviços e fundos autónomos	999999990	0,00	0,00	0,00	0,00	100,00	0,00	100,00	0,00
022020805	Administração local	999999990	0,00	0,00	0,00	0,00	506 660,00	224 488,06	282 171,94	0,00
02202080501	Continente	999999990	0,00	0,00	0,00	0,00	506 660,00	224 488,06	282 171,94	0,00
0220208050101	Munícipios	999999990	0,00	0,00	0,00	0,00	38 500,00	38 400,00	100,00	0,00
0220208050102	Freguesias	999999990	0,00	0,00	0,00	0,00	225 000,00	24 900,00	200 100,00	0,00
0220208050104	Associações de munícipios	999999990	0,00	0,00	0,00	0,00	242 060,00	160 288,06	81 771,94	0,00
0220208050107	Assembleias distritais	999999990	0,00	0,00	0,00	0,00	100,00	0,00	100,00	0,00
0220208050108	Outros	999999990	0,00	0,00	0,00	0,00	1 000,00	900,00	100,00	0,00
022020806	Segurança social	999999990	0,00	0,00	0,00	0,00	100,00	0,00	100,00	0,00
02202080601	Sistema de solidariedade e segurança social	999999990	0,00	0,00	0,00	0,00	100,00	0,00	100,00	0,00
022020807	Instituições sem fins lucrativos	999999990	0,00	0,00	0,00	0,00	295 000,00	80 167,58	214 832,42	0,00
02202080701	Instituições sem fins lucrativos	999999990	0,00	0,00	0,00	0,00	295 000,00	80 167,58	214 832,42	0,00
022020808	Famílias	999999990	0,00	0,00	0,00	0,00	5 000,00	4 900,00	100,00	0,00
02202080802	Outras	999999990	0,00	0,00	0,00	0,00	5 000,00	4 900,00	100,00	0,00
0220209	Activos financeiros	999999990	0,00	0,00	0,00	0,00	51 420,00	4,50	51 415,50	0,00
022020907	Acções e outras participações	999999990	0,00	0,00	0,00	0,00	300,00	0,00	300,00	0,00
02202090701	Socied.e quase socied.não financeiras-Privadas	999999990	0,00	0,00	0,00	0,00	100,00	0,00	100,00	0,00
02202090702	Socied.e quase socied.não financeiras-Públicas	999999990	0,00	0,00	0,00	0,00	100,00	0,00	100,00	0,00
02202090703	Socied.financ.-Bancos e outras instit. financeiras	999999990	0,00	0,00	0,00	0,00	100,00	0,00	100,00	0,00
022020908	Unidades de participação	999999990	0,00	0,00	0,00	0,00	51 120,00	4,50	51 115,50	0,00
02202090802	Socied.e quase socied.não financeiras-Públicas	999999990	0,00	0,00	0,00	0,00	51 120,00	4,50	51 115,50	0,00
0220210	Passivos financeiros	999999990	0,00	0,00	0,00	0,00	353 413,00	7,47	353 405,53	0,00
022021006	Empréstimos a médio e longo prazos	999999990	0,00	0,00	0,00	0,00	353 413,00	7,47	353 405,53	0,00
02202100603	Socied.financ.-Bancos e outras instit. financeiras	999999990	0,00	0,00	0,00	0,00	338 191,00	7,36	338 183,64	0,00
02202100605	Admin.pública-Admin.central-Estado	999999990	0,00	0,00	0,00	0,00	15 222,00	0,11	15 221,89	0,00
0220211	Outras despesas de capital	999999990	0,00	0,00	0,00	0,00	5 100,00	4 900,00	200,00	0,00

Município de São Pedro do Sul

Ano: 2020

Conta	Designação	Entidade Parceira	Saldo Inicial		Movimentos do Período		Movimentos Acumulados		Saldo Final	
			Débito	Crédito	Débito	Crédito	Débito	Crédito	Débito	Crédito
022021102	Diversas	999999990	0,00	0,00	0,00	0,00	5 100,00	4 900,00	200,00	0,00
02202110201	Restituições	999999990	0,00	0,00	0,00	0,00	5 000,00	4 900,00	100,00	0,00
02202110299	Outras	999999990	0,00	0,00	0,00	0,00	100,00	0,00	100,00	0,00
023	Modificações orçamentais	999999990	0,00	0,00	0,00	0,00	16 460 761,67	16 460 761,67	0,00	0,00
0231	Reforços	999999990	0,00	0,00	0,00	0,00	3 309 237,16	3 309 237,16	0,00	0,00
02311	Reforços em dotações corrigidas	999999990	0,00	0,00	0,00	0,00	0,00	3 309 237,16	0,00	3 309 237,16
0231101	Assembleia Municipal	999999990	0,00	0,00	0,00	0,00	0,00	0,00	0,00	0,00
0231102	Câmara Municipal	999999990	0,00	0,00	0,00	0,00	0,00	3 309 237,16	0,00	3 309 237,16
023110201	Despesas com o pessoal	999999990	0,00	0,00	0,00	0,00	0,00	239 917,00	0,00	239 917,00
02311020101	Remunerações certas e permanentes	999999990	0,00	0,00	0,00	0,00	0,00	125 450,00	0,00	125 450,00
0231102010104	Pessoal quadros-Regime contrato individ. trabalho	999999990	0,00	0,00	0,00	0,00	0,00	38 829,00	0,00	38 829,00
02311020101040	Alterações obrigatórias de posicionamento rem.	999999990	0,00	0,00	0,00	0,00	0,00	38 829,00	0,00	38 829,00
0231102010107	Pessoal em regime de tarefa ou avença	999999990	0,00	0,00	0,00	0,00	0,00	10 000,00	0,00	10 000,00
0231102010109	Pessoal em qualquer outra situação	999999990	0,00	0,00	0,00	0,00	0,00	35 380,00	0,00	35 380,00
0231102010113	Subsidio de refeição	999999990	0,00	0,00	0,00	0,00	0,00	1 350,00	0,00	1 350,00
02311020101130	Pessoal em qualquer outra situação	999999990	0,00	0,00	0,00	0,00	0,00	1 350,00	0,00	1 350,00
0231102010114	Subsídio de férias e de Natal	999999990	0,00	0,00	0,00	0,00	0,00	37 947,00	0,00	37 947,00
02311020101140	Pessoal dos quadros	999999990	0,00	0,00	0,00	0,00	0,00	24 046,00	0,00	24 046,00
02311020101140	Pessoal dos Quadros-RCTFP	999999990	0,00	0,00	0,00	0,00	0,00	24 046,00	0,00	24 046,00
02311020101140	Pessoal em qualquer outra situação	999999990	0,00	0,00	0,00	0,00	0,00	2 677,00	0,00	2 677,00
02311020101140	Membros dos órgãos autárquicos	999999990	0,00	0,00	0,00	0,00	0,00	11 224,00	0,00	11 224,00
0231102010115	Remunerações por doença e maternidade/paternidade	999999990	0,00	0,00	0,00	0,00	0,00	1 944,00	0,00	1 944,00
02311020102	Abonos variáveis ou eventuais	999999990	0,00	0,00	0,00	0,00	0,00	15 000,00	0,00	15 000,00
0231102010202	Horas extraordinárias	999999990	0,00	0,00	0,00	0,00	0,00	15 000,00	0,00	15 000,00
02311020103	Segurança social	999999990	0,00	0,00	0,00	0,00	0,00	99 467,00	0,00	99 467,00
0231102010301	Encargos com a saúde	999999990	0,00	0,00	0,00	0,00	0,00	44 882,00	0,00	44 882,00
0231102010302	Outros encargos com a saúde	999999990	0,00	0,00	0,00	0,00	0,00	2 000,00	0,00	2 000,00
0231102010304	Outras prestações familiares	999999990	0,00	0,00	0,00	0,00	0,00	1 931,00	0,00	1 931,00
0231102010305	Contribuições para a segurança social	999999990	0,00	0,00	0,00	0,00	0,00	49 654,00	0,00	49 654,00
02311020103050	Segurança social dos funcionários públicos	999999990	0,00	0,00	0,00	0,00	0,00	39 654,00	0,00	39 654,00
02311020103050	Caixa Geral de Aposentações	999999990	0,00	0,00	0,00	0,00	0,00	22 534,00	0,00	22 534,00
02311020103050	Regime Geral	999999990	0,00	0,00	0,00	0,00	0,00	17 120,00	0,00	17 120,00
02311020103050	Segurança social-Regime geral	999999990	0,00	0,00	0,00	0,00	0,00	8 500,00	0,00	8 500,00
02311020103050	Outros	999999990	0,00	0,00	0,00	0,00	0,00	1 500,00	0,00	1 500,00
0231102010308	Outras pensões	999999990	0,00	0,00	0,00	0,00	0,00	1 000,00	0,00	1 000,00

Município de São Pedro do Sul

Ano: 2020

Conta	Designação	Entidade Parceira	Saldo Inicial		Movimentos do Período		Movimentos Acumulados		Saldo Final	
			Débito	Crédito	Débito	Crédito	Débito	Crédito	Débito	Crédito
023110202	Aquisição de bens e serviços	999999990	0,00	0,00	0,00	0,00	0,00	1 284 341,99	0,00	1 284 341,99
02311020201	Aquisição de bens	999999990	0,00	0,00	0,00	0,00	0,00	355 943,72	0,00	355 943,72
0231102020101	Matérias-primas e subsidiárias	999999990	0,00	0,00	0,00	0,00	0,00	20 000,00	0,00	20 000,00
0231102020102	Combustíveis e lubrificantes	999999990	0,00	0,00	0,00	0,00	0,00	2 000,00	0,00	2 000,00
02311020201020	Gasolina	999999990	0,00	0,00	0,00	0,00	0,00	2 000,00	0,00	2 000,00
0231102020104	Limpeza e higiene	999999990	0,00	0,00	0,00	0,00	0,00	8 000,00	0,00	8 000,00
0231102020108	Material de escritório	999999990	0,00	0,00	0,00	0,00	0,00	5 000,00	0,00	5 000,00
0231102020110	Produtos vendidos nas farmácias	999999990	0,00	0,00	0,00	0,00	0,00	531,00	0,00	531,00
0231102020112	Material de transporte-Peças	999999990	0,00	0,00	0,00	0,00	0,00	20 000,00	0,00	20 000,00
0231102020114	Outro material-Peças	999999990	0,00	0,00	0,00	0,00	0,00	5 000,00	0,00	5 000,00
0231102020115	Prémios, condecorações e ofertas	999999990	0,00	0,00	0,00	0,00	0,00	28 500,00	0,00	28 500,00
0231102020117	Ferramentas e utensílios	999999990	0,00	0,00	0,00	0,00	0,00	33 544,00	0,00	33 544,00
0231102020121	Outros bens	999999990	0,00	0,00	0,00	0,00	0,00	233 368,72	0,00	233 368,72
02311020202	Aquisição de serviços	999999990	0,00	0,00	0,00	0,00	0,00	928 398,27	0,00	928 398,27
0231102020201	Encargos das instalações	999999990	0,00	0,00	0,00	0,00	0,00	149 037,13	0,00	149 037,13
0231102020202	Limpeza e higiene	999999990	0,00	0,00	0,00	0,00	0,00	15 000,00	0,00	15 000,00
0231102020203	Conservação de bens	999999990	0,00	0,00	0,00	0,00	0,00	38 200,00	0,00	38 200,00
0231102020208	Locação de outros bens	999999990	0,00	0,00	0,00	0,00	0,00	24 000,00	0,00	24 000,00
0231102020209	Comunicações	999999990	0,00	0,00	0,00	0,00	0,00	9 800,00	0,00	9 800,00
0231102020210	Transportes	999999990	0,00	0,00	0,00	0,00	0,00	65 000,00	0,00	65 000,00
0231102020214	Estudos, pareceres, projectos e consultadoria	999999990	0,00	0,00	0,00	0,00	0,00	207 366,00	0,00	207 366,00
0231102020217	Publicidade	999999990	0,00	0,00	0,00	0,00	0,00	29 600,00	0,00	29 600,00
0231102020220	Outros trabalhos especializados	999999990	0,00	0,00	0,00	0,00	0,00	227 074,14	0,00	227 074,14
0231102020225	Outros serviços	999999990	0,00	0,00	0,00	0,00	0,00	163 321,00	0,00	163 321,00
023110203	Juros e outros encargos	999999990	0,00	0,00	0,00	0,00	0,00	14 259,00	0,00	14 259,00
02311020301	Juros da dívida pública	999999990	0,00	0,00	0,00	0,00	0,00	10 569,00	0,00	10 569,00
0231102030103	Socied.financ.-Bancos e outras instit. financeiras	999999990	0,00	0,00	0,00	0,00	0,00	9 928,00	0,00	9 928,00
02311020301030	Empréstimos de médio e longo prazos	999999990	0,00	0,00	0,00	0,00	0,00	9 928,00	0,00	9 928,00
0231102030105	Admin.pública-Admin.central-Estado	999999990	0,00	0,00	0,00	0,00	0,00	641,00	0,00	641,00
02311020301050	Empréstimos de médio e longo prazo	999999990	0,00	0,00	0,00	0,00	0,00	641,00	0,00	641,00
02311020306	Outros encargos financeiros	999999990	0,00	0,00	0,00	0,00	0,00	3 690,00	0,00	3 690,00
0231102030601	Outros encargos financeiros	999999990	0,00	0,00	0,00	0,00	0,00	3 690,00	0,00	3 690,00
02311020306010	O.E.F. Serviços Bancarios	999999990	0,00	0,00	0,00	0,00	0,00	3 690,00	0,00	3 690,00
023110204	Transferências correntes	999999990	0,00	0,00	0,00	0,00	0,00	277 812,21	0,00	277 812,21
02311020401	Sociedades e quase sociedades não financeiras	999999990	0,00	0,00	0,00	0,00	0,00	4 000,00	0,00	4 000,00

Município de São Pedro do Sul

Ano: 2020

Conta	Designação	Entidade Parceira	Saldo Inicial		Movimentos do Período		Movimentos Acumulados		Saldo Final	
			Débito	Crédito	Débito	Crédito	Débito	Crédito	Débito	Crédito
0231102040101	Públicas	999999990	0,00	0,00	0,00	0,00	0,00	4 000,00	0,00	4 000,00
02311020401010	Empresas públicas municipais e intermunicipais	999999990	0,00	0,00	0,00	0,00	0,00	4 000,00	0,00	4 000,00
02311020405	Administração local	999999990	0,00	0,00	0,00	0,00	0,00	50 000,00	0,00	50 000,00
0231102040501	Continente	999999990	0,00	0,00	0,00	0,00	0,00	50 000,00	0,00	50 000,00
02311020405010	Freguesias	999999990	0,00	0,00	0,00	0,00	0,00	10 000,00	0,00	10 000,00
02311020405010	Associações de munícipios	999999990	0,00	0,00	0,00	0,00	0,00	35 000,00	0,00	35 000,00
02311020405010	Outros	999999990	0,00	0,00	0,00	0,00	0,00	5 000,00	0,00	5 000,00
02311020407	Instituições sem fins lucrativos	999999990	0,00	0,00	0,00	0,00	0,00	119 372,21	0,00	119 372,21
0231102040701	Instituições sem fins lucrativos	999999990	0,00	0,00	0,00	0,00	0,00	119 372,21	0,00	119 372,21
02311020408	Famílias	999999990	0,00	0,00	0,00	0,00	0,00	104 440,00	0,00	104 440,00
0231102040802	Outras	999999990	0,00	0,00	0,00	0,00	0,00	104 440,00	0,00	104 440,00
02311020408020	Programas Ocupacionais	999999990	0,00	0,00	0,00	0,00	0,00	15 000,00	0,00	15 000,00
02311020408020	Outras	999999990	0,00	0,00	0,00	0,00	0,00	89 440,00	0,00	89 440,00
023110206	Outras despesas correntes	999999990	0,00	0,00	0,00	0,00	0,00	29 000,00	0,00	29 000,00
02311020602	Diversas	999999990	0,00	0,00	0,00	0,00	0,00	29 000,00	0,00	29 000,00
0231102060201	Impostos e taxas	999999990	0,00	0,00	0,00	0,00	0,00	29 000,00	0,00	29 000,00
02311020602010	Impostos e Taxas pagos pela Autarquia	999999990	0,00	0,00	0,00	0,00	0,00	29 000,00	0,00	29 000,00
02311020602010	Taxa de Gestão de Resíduos - TGR	999999990	0,00	0,00	0,00	0,00	0,00	18 000,00	0,00	18 000,00
02311020602010	Outras	999999990	0,00	0,00	0,00	0,00	0,00	11 000,00	0,00	11 000,00
023110207	Aquisição de bens de capital	999999990	0,00	0,00	0,00	0,00	0,00	1 373 126,96	0,00	1 373 126,96
02311020701	Investimentos	999999990	0,00	0,00	0,00	0,00	0,00	669 047,43	0,00	669 047,43
0231102070101	Terrenos	999999990	0,00	0,00	0,00	0,00	0,00	204 245,39	0,00	204 245,39
0231102070103	Edifícios	999999990	0,00	0,00	0,00	0,00	0,00	141 380,04	0,00	141 380,04
02311020701030	Creches	999999990	0,00	0,00	0,00	0,00	0,00	15 900,00	0,00	15 900,00
02311020701030	Escolas	999999990	0,00	0,00	0,00	0,00	0,00	5 000,00	0,00	5 000,00
02311020701030	Outros	999999990	0,00	0,00	0,00	0,00	0,00	120 480,04	0,00	120 480,04
0231102070104	Construções diversas	999999990	0,00	0,00	0,00	0,00	0,00	183 206,00	0,00	183 206,00
02311020701040	Parques e jardins	999999990	0,00	0,00	0,00	0,00	0,00	12 000,00	0,00	12 000,00
02311020701041	Outros	999999990	0,00	0,00	0,00	0,00	0,00	171 206,00	0,00	171 206,00
0231102070106	Material de transporte	999999990	0,00	0,00	0,00	0,00	0,00	30 345,00	0,00	30 345,00
02311020701060	Outro	999999990	0,00	0,00	0,00	0,00	0,00	30 345,00	0,00	30 345,00
0231102070107	Equipamento de informática	999999990	0,00	0,00	0,00	0,00	0,00	17 237,00	0,00	17 237,00
0231102070110	Equipamento básico	999999990	0,00	0,00	0,00	0,00	0,00	34 050,00	0,00	34 050,00
02311020701100	Outro	999999990	0,00	0,00	0,00	0,00	0,00	34 050,00	0,00	34 050,00
0231102070115	Outros investimentos	999999990	0,00	0,00	0,00	0,00	0,00	58 584,00	0,00	58 584,00

Município de São Pedro do Sul

Ano: 2020

Conta	Designação	Entidade Parceira	Saldo Inicial		Movimentos do Período		Movimentos Acumulados		Saldo Final	
			Débito	Crédito	Débito	Crédito	Débito	Crédito	Débito	Crédito
02311020703	Bens de domínio público	999999990	0,00	0,00	0,00	0,00	0,00	704 079,53	0,00	704 079,53
0231102070303	Outras construções e infraestruturas	999999990	0,00	0,00	0,00	0,00	0,00	704 079,53	0,00	704 079,53
02311020703030	Viadutos, arruamentos e obras complementares	999999990	0,00	0,00	0,00	0,00	0,00	350 500,92	0,00	350 500,92
02311020703030	Sistemas de drenagem de águas residuais	999999990	0,00	0,00	0,00	0,00	0,00	19 427,00	0,00	19 427,00
02311020703030	Estações de tratamento de águas residuais	999999990	0,00	0,00	0,00	0,00	0,00	334 151,61	0,00	334 151,61
023110208	Transferências de capital	999999990	0,00	0,00	0,00	0,00	0,00	8 500,00	0,00	8 500,00
02311020805	Administração local	999999990	0,00	0,00	0,00	0,00	0,00	8 500,00	0,00	8 500,00
0231102080501	Continente	999999990	0,00	0,00	0,00	0,00	0,00	8 500,00	0,00	8 500,00
02311020805010	Freguesias	999999990	0,00	0,00	0,00	0,00	0,00	5 000,00	0,00	5 000,00
02311020805010	Associações de munícipios	999999990	0,00	0,00	0,00	0,00	0,00	3 500,00	0,00	3 500,00
023110209	Activos financeiros	999999990	0,00	0,00	0,00	0,00	0,00	25 560,00	0,00	25 560,00
02311020908	Unidades de participação	999999990	0,00	0,00	0,00	0,00	0,00	25 560,00	0,00	25 560,00
0231102090802	Socied.e quase socied.não financeiras-Públicas	999999990	0,00	0,00	0,00	0,00	0,00	25 560,00	0,00	25 560,00
023110210	Passivos financeiros	999999990	0,00	0,00	0,00	0,00	0,00	56 720,00	0,00	56 720,00
02311021006	Empréstimos a médio e longo prazos	999999990	0,00	0,00	0,00	0,00	0,00	56 720,00	0,00	56 720,00
0231102100603	Socied.financ.-Bancos e outras instit. financeiras	999999990	0,00	0,00	0,00	0,00	0,00	56 720,00	0,00	56 720,00
02312	Reforços em dotações disponíveis	999999990	0,00	0,00	0,00	0,00	3 309 237,16	0,00	3 309 237,16	0,00
0231201	Assembleia Municipal	999999990	0,00	0,00	0,00	0,00	0,00	0,00	0,00	0,00
0231202	Câmara Municipal	999999990	0,00	0,00	0,00	0,00	3 309 237,16	0,00	3 309 237,16	0,00
023120201	Despesas com o pessoal	999999990	0,00	0,00	0,00	0,00	239 917,00	0,00	239 917,00	0,00
02312020101	Remunerações certas e permanentes	999999990	0,00	0,00	0,00	0,00	125 450,00	0,00	125 450,00	0,00
0231202010104	Pessoal quadros-Regime contrato individ. trabalho	999999990	0,00	0,00	0,00	0,00	38 829,00	0,00	38 829,00	0,00
02312020101040	Alterações obrigatórias de posicionamento rem.	999999990	0,00	0,00	0,00	0,00	38 829,00	0,00	38 829,00	0,00
0231202010107	Pessoal em regime de tarefa ou avença	999999990	0,00	0,00	0,00	0,00	10 000,00	0,00	10 000,00	0,00
0231202010109	Pessoal em qualquer outra situação	999999990	0,00	0,00	0,00	0,00	35 380,00	0,00	35 380,00	0,00
0231202010113	Subsidio de refeição	999999990	0,00	0,00	0,00	0,00	1 350,00	0,00	1 350,00	0,00
02312020101130	Pessoal em qualquer outra situação	999999990	0,00	0,00	0,00	0,00	1 350,00	0,00	1 350,00	0,00
0231202010114	Subsídio de férias e de Natal	999999990	0,00	0,00	0,00	0,00	37 947,00	0,00	37 947,00	0,00
02312020101140	Pessoal dos quadros	999999990	0,00	0,00	0,00	0,00	24 046,00	0,00	24 046,00	0,00
02312020101140	Pessoal dos Quadros-RCTFP	999999990	0,00	0,00	0,00	0,00	24 046,00	0,00	24 046,00	0,00
02312020101140	Pessoal em qualquer outra situação	999999990	0,00	0,00	0,00	0,00	2 677,00	0,00	2 677,00	0,00
02312020101140	Membros dos órgãos autárquicos	999999990	0,00	0,00	0,00	0,00	11 224,00	0,00	11 224,00	0,00
0231202010115	Remunerações por doença e maternidade/paternidade	999999990	0,00	0,00	0,00	0,00	1 944,00	0,00	1 944,00	0,00
02312020102	Abonos variáveis ou eventuais	999999990	0,00	0,00	0,00	0,00	15 000,00	0,00	15 000,00	0,00
0231202010202	Horas extraordinárias	999999990	0,00	0,00	0,00	0,00	15 000,00	0,00	15 000,00	0,00

Município de São Pedro do Sul

Ano: 2020

Conta	Designação	Entidade Parceira	Saldo Inicial		Movimentos do Período		Movimentos Acumulados		Saldo Final	
			Débito	Crédito	Débito	Crédito	Débito	Crédito	Débito	Crédito
02312020103	Segurança social	999999990	0,00	0,00	0,00	0,00	99 467,00	0,00	99 467,00	0,00
0231202010301	Encargos com a saúde	999999990	0,00	0,00	0,00	0,00	44 882,00	0,00	44 882,00	0,00
0231202010302	Outros encargos com a saúde	999999990	0,00	0,00	0,00	0,00	2 000,00	0,00	2 000,00	0,00
0231202010304	Outras prestações familiares	999999990	0,00	0,00	0,00	0,00	1 931,00	0,00	1 931,00	0,00
0231202010305	Contribuições para a segurança social	999999990	0,00	0,00	0,00	0,00	49 654,00	0,00	49 654,00	0,00
02312020103050	Segurança social dos funcionários públicos	999999990	0,00	0,00	0,00	0,00	39 654,00	0,00	39 654,00	0,00
02312020103050	Caixa Geral de Aposentações	999999990	0,00	0,00	0,00	0,00	22 534,00	0,00	22 534,00	0,00
02312020103050	Regime Geral	999999990	0,00	0,00	0,00	0,00	17 120,00	0,00	17 120,00	0,00
02312020103050	Segurança social-Regime geral	999999990	0,00	0,00	0,00	0,00	8 500,00	0,00	8 500,00	0,00
02312020103050	Outros	999999990	0,00	0,00	0,00	0,00	1 500,00	0,00	1 500,00	0,00
0231202010308	Outras pensões	999999990	0,00	0,00	0,00	0,00	1 000,00	0,00	1 000,00	0,00
023120202	Aquisição de bens e serviços	999999990	0,00	0,00	0,00	0,00	1 284 341,99	0,00	1 284 341,99	0,00
02312020201	Aquisição de bens	999999990	0,00	0,00	0,00	0,00	355 943,72	0,00	355 943,72	0,00
0231202020101	Matérias-primas e subsidiárias	999999990	0,00	0,00	0,00	0,00	20 000,00	0,00	20 000,00	0,00
0231202020102	Combustíveis e lubrificantes	999999990	0,00	0,00	0,00	0,00	2 000,00	0,00	2 000,00	0,00
02312020201020	Gasolina	999999990	0,00	0,00	0,00	0,00	2 000,00	0,00	2 000,00	0,00
0231202020104	Limpeza e higiene	999999990	0,00	0,00	0,00	0,00	8 000,00	0,00	8 000,00	0,00
0231202020108	Material de escritório	999999990	0,00	0,00	0,00	0,00	5 000,00	0,00	5 000,00	0,00
0231202020110	Produtos vendidos nas farmácias	999999990	0,00	0,00	0,00	0,00	531,00	0,00	531,00	0,00
0231202020112	Material de transporte-Peças	999999990	0,00	0,00	0,00	0,00	20 000,00	0,00	20 000,00	0,00
0231202020114	Outro material-Peças	999999990	0,00	0,00	0,00	0,00	5 000,00	0,00	5 000,00	0,00
0231202020115	Prémios, condecorações e ofertas	999999990	0,00	0,00	0,00	0,00	28 500,00	0,00	28 500,00	0,00
0231202020117	Ferramentas e utensílios	999999990	0,00	0,00	0,00	0,00	33 544,00	0,00	33 544,00	0,00
0231202020121	Outros bens	999999990	0,00	0,00	0,00	0,00	233 368,72	0,00	233 368,72	0,00
02312020202	Aquisição de serviços	999999990	0,00	0,00	0,00	0,00	928 398,27	0,00	928 398,27	0,00
0231202020201	Encargos das instalações	999999990	0,00	0,00	0,00	0,00	149 037,13	0,00	149 037,13	0,00
0231202020202	Limpeza e higiene	999999990	0,00	0,00	0,00	0,00	15 000,00	0,00	15 000,00	0,00
0231202020203	Conservação de bens	999999990	0,00	0,00	0,00	0,00	38 200,00	0,00	38 200,00	0,00
0231202020208	Locação de outros bens	999999990	0,00	0,00	0,00	0,00	24 000,00	0,00	24 000,00	0,00
0231202020209	Comunicações	999999990	0,00	0,00	0,00	0,00	9 800,00	0,00	9 800,00	0,00
0231202020210	Transportes	999999990	0,00	0,00	0,00	0,00	65 000,00	0,00	65 000,00	0,00
0231202020214	Estudos, pareceres, projectos e consultadoria	999999990	0,00	0,00	0,00	0,00	207 366,00	0,00	207 366,00	0,00
0231202020217	Publicidade	999999990	0,00	0,00	0,00	0,00	29 600,00	0,00	29 600,00	0,00
0231202020220	Outros trabalhos especializados	999999990	0,00	0,00	0,00	0,00	227 074,14	0,00	227 074,14	0,00
0231202020225	Outros serviços	999999990	0,00	0,00	0,00	0,00	163 321,00	0,00	163 321,00	0,00

Município de São Pedro do Sul

Ano: 2020

Conta	Designação	Entidade Parceira	Saldo Inicial		Movimentos do Período		Movimentos Acumulados		Saldo Final	
			Débito	Crédito	Débito	Crédito	Débito	Crédito	Débito	Crédito
023120203	Juros e outros encargos	999999990	0,00	0,00	0,00	0,00	14 259,00	0,00	14 259,00	0,00
02312020301	Juros da dívida pública	999999990	0,00	0,00	0,00	0,00	10 569,00	0,00	10 569,00	0,00
0231202030103	Socied.financ.-Bancos e outras instit. financeiras	999999990	0,00	0,00	0,00	0,00	9 928,00	0,00	9 928,00	0,00
02312020301030	Empréstimos de médio e longo prazos	999999990	0,00	0,00	0,00	0,00	9 928,00	0,00	9 928,00	0,00
0231202030105	Admin.pública-Admin.central-Estado	999999990	0,00	0,00	0,00	0,00	641,00	0,00	641,00	0,00
02312020301050	Empréstimos de médio e longo prazo	999999990	0,00	0,00	0,00	0,00	641,00	0,00	641,00	0,00
02312020306	Outros encargos financeiros	999999990	0,00	0,00	0,00	0,00	3 690,00	0,00	3 690,00	0,00
0231202030601	Outros encargos financeiros	999999990	0,00	0,00	0,00	0,00	3 690,00	0,00	3 690,00	0,00
02312020306010	O.E.F. Serviços Bancarios	999999990	0,00	0,00	0,00	0,00	3 690,00	0,00	3 690,00	0,00
023120204	Transferências correntes	999999990	0,00	0,00	0,00	0,00	277 812,21	0,00	277 812,21	0,00
02312020401	Sociedades e quase sociedades não financeiras	999999990	0,00	0,00	0,00	0,00	4 000,00	0,00	4 000,00	0,00
0231202040101	Públicas	999999990	0,00	0,00	0,00	0,00	4 000,00	0,00	4 000,00	0,00
02312020401010	Empresas públicas municipais e intermunicipais	999999990	0,00	0,00	0,00	0,00	4 000,00	0,00	4 000,00	0,00
02312020405	Administração local	999999990	0,00	0,00	0,00	0,00	50 000,00	0,00	50 000,00	0,00
0231202040501	Continente	999999990	0,00	0,00	0,00	0,00	50 000,00	0,00	50 000,00	0,00
02312020405010	Freguesias	999999990	0,00	0,00	0,00	0,00	10 000,00	0,00	10 000,00	0,00
02312020405010	Associações de munícipios	999999990	0,00	0,00	0,00	0,00	35 000,00	0,00	35 000,00	0,00
02312020405010	Outros	999999990	0,00	0,00	0,00	0,00	5 000,00	0,00	5 000,00	0,00
02312020407	Instituições sem fins lucrativos	999999990	0,00	0,00	0,00	0,00	119 372,21	0,00	119 372,21	0,00
0231202040701	Instituições sem fins lucrativos	999999990	0,00	0,00	0,00	0,00	119 372,21	0,00	119 372,21	0,00
02312020408	Famílias	999999990	0,00	0,00	0,00	0,00	104 440,00	0,00	104 440,00	0,00
0231202040802	Outras	999999990	0,00	0,00	0,00	0,00	104 440,00	0,00	104 440,00	0,00
02312020408020	Programas Ocupacionais	999999990	0,00	0,00	0,00	0,00	15 000,00	0,00	15 000,00	0,00
02312020408020	Outras	999999990	0,00	0,00	0,00	0,00	89 440,00	0,00	89 440,00	0,00
023120206	Outras despesas correntes	999999990	0,00	0,00	0,00	0,00	29 000,00	0,00	29 000,00	0,00
02312020602	Diversas	999999990	0,00	0,00	0,00	0,00	29 000,00	0,00	29 000,00	0,00
0231202060201	Impostos e taxas	999999990	0,00	0,00	0,00	0,00	29 000,00	0,00	29 000,00	0,00
02312020602010	Impostos e Taxas pagos pela Autarquia	999999990	0,00	0,00	0,00	0,00	29 000,00	0,00	29 000,00	0,00
02312020602010	Taxa de Gestão de Resíduos - TGR	999999990	0,00	0,00	0,00	0,00	18 000,00	0,00	18 000,00	0,00
02312020602010	Outras	999999990	0,00	0,00	0,00	0,00	11 000,00	0,00	11 000,00	0,00
023120207	Aquisição de bens de capital	999999990	0,00	0,00	0,00	0,00	1 373 126,96	0,00	1 373 126,96	0,00
02312020701	Investimentos	999999990	0,00	0,00	0,00	0,00	669 047,43	0,00	669 047,43	0,00
0231202070101	Terrenos	999999990	0,00	0,00	0,00	0,00	204 245,39	0,00	204 245,39	0,00
0231202070103	Edifícios	999999990	0,00	0,00	0,00	0,00	141 380,04	0,00	141 380,04	0,00
02312020701030	Creches	999999990	0,00	0,00	0,00	0,00	15 900,00	0,00	15 900,00	0,00

Município de São Pedro do Sul

Ano: 2020

Conta	Designação	Entidade Parceira	Saldo Inicial		Movimentos do Período		Movimentos Acumulados		Saldo Final	
			Débito	Crédito	Débito	Crédito	Débito	Crédito	Débito	Crédito
02312020701030	Escolas	999999990	0,00	0,00	0,00	0,00	5 000,00	0,00	5 000,00	0,00
02312020701030	Outros	999999990	0,00	0,00	0,00	0,00	120 480,04	0,00	120 480,04	0,00
0231202070104	Construções diversas	999999990	0,00	0,00	0,00	0,00	183 206,00	0,00	183 206,00	0,00
02312020701040	Parques e jardins	999999990	0,00	0,00	0,00	0,00	12 000,00	0,00	12 000,00	0,00
02312020701041	Outros	999999990	0,00	0,00	0,00	0,00	171 206,00	0,00	171 206,00	0,00
0231202070106	Material de transporte	999999990	0,00	0,00	0,00	0,00	30 345,00	0,00	30 345,00	0,00
02312020701060	Outro	999999990	0,00	0,00	0,00	0,00	30 345,00	0,00	30 345,00	0,00
0231202070107	Equipamento de informática	999999990	0,00	0,00	0,00	0,00	17 237,00	0,00	17 237,00	0,00
0231202070110	Equipamento básico	999999990	0,00	0,00	0,00	0,00	34 050,00	0,00	34 050,00	0,00
02312020701100	Outro	999999990	0,00	0,00	0,00	0,00	34 050,00	0,00	34 050,00	0,00
0231202070115	Outros investimentos	999999990	0,00	0,00	0,00	0,00	58 584,00	0,00	58 584,00	0,00
02312020703	Bens de domínio público	999999990	0,00	0,00	0,00	0,00	704 079,53	0,00	704 079,53	0,00
0231202070303	Outras construções e infraestruturas	999999990	0,00	0,00	0,00	0,00	704 079,53	0,00	704 079,53	0,00
02312020703030	Viadutos, arruamentos e obras complementares	999999990	0,00	0,00	0,00	0,00	350 500,92	0,00	350 500,92	0,00
02312020703030	Sistemas de drenagem de águas residuais	999999990	0,00	0,00	0,00	0,00	19 427,00	0,00	19 427,00	0,00
02312020703030	Estações de tratamento de águas residuais	999999990	0,00	0,00	0,00	0,00	334 151,61	0,00	334 151,61	0,00
023120208	Transferências de capital	999999990	0,00	0,00	0,00	0,00	8 500,00	0,00	8 500,00	0,00
02312020805	Administração local	999999990	0,00	0,00	0,00	0,00	8 500,00	0,00	8 500,00	0,00
0231202080501	Continente	999999990	0,00	0,00	0,00	0,00	8 500,00	0,00	8 500,00	0,00
02312020805010	Freguesias	999999990	0,00	0,00	0,00	0,00	5 000,00	0,00	5 000,00	0,00
02312020805010	Associações de munícipios	999999990	0,00	0,00	0,00	0,00	3 500,00	0,00	3 500,00	0,00
023120209	Activos financeiros	999999990	0,00	0,00	0,00	0,00	25 560,00	0,00	25 560,00	0,00
02312020908	Unidades de participação	999999990	0,00	0,00	0,00	0,00	25 560,00	0,00	25 560,00	0,00
0231202090802	Socied.e quase socied.não financeiras-Públicas	999999990	0,00	0,00	0,00	0,00	25 560,00	0,00	25 560,00	0,00
023120210	Passivos financeiros	999999990	0,00	0,00	0,00	0,00	56 720,00	0,00	56 720,00	0,00
02312021006	Empréstimos a médio e longo prazos	999999990	0,00	0,00	0,00	0,00	56 720,00	0,00	56 720,00	0,00
0231202100603	Socied.financ.-Bancos e outras instit. financeiras	999999990	0,00	0,00	0,00	0,00	56 720,00	0,00	56 720,00	0,00
0232	Anulações	999999990	0,00	0,00	0,00	0,00	13 151 524,51	13 151 524,51	0,00	0,00
02321	Anulações em dotações corrigidas	999999990	0,00	0,00	0,00	0,00	13 151 524,51	0,00	13 151 524,51	0,00
0232101	Assembleia Municipal	999999990	0,00	0,00	0,00	0,00	0,00	0,00	0,00	0,00
0232102	Câmara Municipal	999999990	0,00	0,00	0,00	0,00	13 151 524,51	0,00	13 151 524,51	0,00
023210201	Despesas com o pessoal	999999990	0,00	0,00	0,00	0,00	415 675,06	0,00	415 675,06	0,00
02321020101	Remunerações certas e permanentes	999999990	0,00	0,00	0,00	0,00	302 136,82	0,00	302 136,82	0,00
0232102010101	Titulares órgãos soberania e memb. órgãos autárq.	999999990	0,00	0,00	0,00	0,00	22 522,38	0,00	22 522,38	0,00
0232102010104	Pessoal quadros-Regime contrato individ. trabalho	999999990	0,00	0,00	0,00	0,00	106 380,07	0,00	106 380,07	0,00

Município de São Pedro do Sul

Ano: 2020

Conta	Designação	Entidade Parceira	Saldo Inicial		Movimentos do Período		Movimentos Acumulados		Saldo Final	
			Débito	Crédito	Débito	Crédito	Débito	Crédito	Débito	Crédito
02321020101040	Pessoal em funções	999999990	0,00	0,00	0,00	0,00	37 796,70	0,00	37 796,70	0,00
02321020101040	Alterações obrigatórias de posicionamento rem.	999999990	0,00	0,00	0,00	0,00	5 060,70	0,00	5 060,70	0,00
02321020101040	Recrutamento de Pessoal para novos postos de trab.	999999990	0,00	0,00	0,00	0,00	63 522,67	0,00	63 522,67	0,00
0232102010106	Pessoal contratado a termo	999999990	0,00	0,00	0,00	0,00	8 098,00	0,00	8 098,00	0,00
02321020101060	Recrutamento de Pessoal para novos postos de trab.	999999990	0,00	0,00	0,00	0,00	8 098,00	0,00	8 098,00	0,00
0232102010107	Pessoal em regime de tarefa ou avença	999999990	0,00	0,00	0,00	0,00	40 072,69	0,00	40 072,69	0,00
0232102010109	Pessoal em qualquer outra situação	999999990	0,00	0,00	0,00	0,00	1,41	0,00	1,41	0,00
0232102010111	Representação	999999990	0,00	0,00	0,00	0,00	1 170,67	0,00	1 170,67	0,00
0232102010113	Subsidio de refeição	999999990	0,00	0,00	0,00	0,00	103 787,75	0,00	103 787,75	0,00
02321020101130	Pessoal dos quadros	999999990	0,00	0,00	0,00	0,00	97 384,76	0,00	97 384,76	0,00
02321020101130	Pessoal dos Quadros-RCTFP	999999990	0,00	0,00	0,00	0,00	97 384,76	0,00	97 384,76	0,00
02321020101130	Pessoal em qualquer outra situação	999999990	0,00	0,00	0,00	0,00	5 433,88	0,00	5 433,88	0,00
02321020101130	Membros dos orgãos autárquicos	999999990	0,00	0,00	0,00	0,00	969,11	0,00	969,11	0,00
0232102010114	Subsídio de férias e de Natal	999999990	0,00	0,00	0,00	0,00	103,19	0,00	103,19	0,00
02321020101140	Pessoal dos quadros	999999990	0,00	0,00	0,00	0,00	2,48	0,00	2,48	0,00
02321020101140	Pessoal dos Quadros-RCTFP	999999990	0,00	0,00	0,00	0,00	2,48	0,00	2,48	0,00
02321020101140	Pessoal em qualquer outra situação	999999990	0,00	0,00	0,00	0,00	0,66	0,00	0,66	0,00
02321020101140	Membros dos órgãos autárquicos	999999990	0,00	0,00	0,00	0,00	100,05	0,00	100,05	0,00
0232102010115	Remunerações por doença e maternidade/paternidade	999999990	0,00	0,00	0,00	0,00	20 000,66	0,00	20 000,66	0,00
02321020102	Abonos variáveis ou eventuais	999999990	0,00	0,00	0,00	0,00	13 962,12	0,00	13 962,12	0,00
0232102010202	Horas extraordinárias	999999990	0,00	0,00	0,00	0,00	695,29	0,00	695,29	0,00
0232102010204	Ajudas de custo	999999990	0,00	0,00	0,00	0,00	7 320,50	0,00	7 320,50	0,00
0232102010205	Abono para falhas	999999990	0,00	0,00	0,00	0,00	2 317,21	0,00	2 317,21	0,00
0232102010210	Subsídio de trabalho nocturno	999999990	0,00	0,00	0,00	0,00	831,48	0,00	831,48	0,00
0232102010213	Outros suplementos e prémios	999999990	0,00	0,00	0,00	0,00	2 797,64	0,00	2 797,64	0,00
02321020102130	Senhas de Presença	999999990	0,00	0,00	0,00	0,00	2 797,64	0,00	2 797,64	0,00
02321020103	Segurança social	999999990	0,00	0,00	0,00	0,00	99 576,12	0,00	99 576,12	0,00
0232102010301	Encargos com a saúde	999999990	0,00	0,00	0,00	0,00	49 866,52	0,00	49 866,52	0,00
0232102010302	Outros encargos com a saúde	999999990	0,00	0,00	0,00	0,00	8 628,33	0,00	8 628,33	0,00
0232102010303	Subsídio familiar a criança e jovens	999999990	0,00	0,00	0,00	0,00	1 280,50	0,00	1 280,50	0,00
0232102010304	Outras prestações familiares	999999990	0,00	0,00	0,00	0,00	100,24	0,00	100,24	0,00
0232102010305	Contribuições para a segurança social	999999990	0,00	0,00	0,00	0,00	30 054,03	0,00	30 054,03	0,00
02321020103050	Segurança social dos funcionários públicos	999999990	0,00	0,00	0,00	0,00	27 067,56	0,00	27 067,56	0,00
02321020103050	Caixa Geral de Aposentações	999999990	0,00	0,00	0,00	0,00	0,96	0,00	0,96	0,00
02321020103050	Regime Geral	999999990	0,00	0,00	0,00	0,00	27 066,60	0,00	27 066,60	0,00

Município de São Pedro do Sul

Ano: 2020

Conta	Designação	Entidade Parceira	Saldo Inicial		Movimentos do Período		Movimentos Acumulados		Saldo Final	
			Débito	Crédito	Débito	Crédito	Débito	Crédito	Débito	Crédito
02321020103050	Segurança social-Regime geral	999999990	0,00	0,00	0,00	0,00	2 084,39	0,00	2 084,39	0,00
02321020103050	Outros	999999990	0,00	0,00	0,00	0,00	902,08	0,00	902,08	0,00
0232102010306	Acidentes em serviço e doenças profissionais	999999990	0,00	0,00	0,00	0,00	400,00	0,00	400,00	0,00
0232102010308	Outras pensões	999999990	0,00	0,00	0,00	0,00	2,20	0,00	2,20	0,00
0232102010309	Seguros	999999990	0,00	0,00	0,00	0,00	9 124,30	0,00	9 124,30	0,00
02321020103090	Seguros acidentes trabalho doenças profissionais	999999990	0,00	0,00	0,00	0,00	9 124,30	0,00	9 124,30	0,00
0232102010310	Outras despesas de segurança social	999999990	0,00	0,00	0,00	0,00	120,00	0,00	120,00	0,00
02321020103109	Outras despesas de segurança social	999999990	0,00	0,00	0,00	0,00	120,00	0,00	120,00	0,00
023210202	Aquisição de bens e serviços	999999990	0,00	0,00	0,00	0,00	2 141 714,04	0,00	2 141 714,04	0,00
02321020201	Aquisição de bens	999999990	0,00	0,00	0,00	0,00	322 496,60	0,00	322 496,60	0,00
0232102020101	Matérias-primas e subsidiárias	999999990	0,00	0,00	0,00	0,00	1 837,36	0,00	1 837,36	0,00
0232102020102	Combustíveis e lubrificantes	999999990	0,00	0,00	0,00	0,00	103 143,25	0,00	103 143,25	0,00
02321020201020	Gasolina	999999990	0,00	0,00	0,00	0,00	10 457,99	0,00	10 457,99	0,00
02321020201020	Gasóleo	999999990	0,00	0,00	0,00	0,00	54 563,83	0,00	54 563,83	0,00
02321020201029	Outros	999999990	0,00	0,00	0,00	0,00	38 121,43	0,00	38 121,43	0,00
0232102020103	Munições, explosivos e artifícios	999999990	0,00	0,00	0,00	0,00	400,00	0,00	400,00	0,00
0232102020104	Limpeza e higiene	999999990	0,00	0,00	0,00	0,00	4 420,17	0,00	4 420,17	0,00
0232102020105	Alimentação-Refeições confeccionadas	999999990	0,00	0,00	0,00	0,00	574,99	0,00	574,99	0,00
0232102020106	Alimentação-Géneros para confeccionar	999999990	0,00	0,00	0,00	0,00	400,00	0,00	400,00	0,00
0232102020107	Vestuário e artigos pessoais	999999990	0,00	0,00	0,00	0,00	400,00	0,00	400,00	0,00
0232102020108	Material de escritório	999999990	0,00	0,00	0,00	0,00	2 447,52	0,00	2 447,52	0,00
0232102020109	Produtos químicos e farmacêuticos	999999990	0,00	0,00	0,00	0,00	455,08	0,00	455,08	0,00
0232102020110	Produtos vendidos nas farmácias	999999990	0,00	0,00	0,00	0,00	150,78	0,00	150,78	0,00
0232102020111	Material de consumo clínico	999999990	0,00	0,00	0,00	0,00	400,00	0,00	400,00	0,00
0232102020112	Material de transporte-Peças	999999990	0,00	0,00	0,00	0,00	25 363,59	0,00	25 363,59	0,00
0232102020113	Material de consumo hoteleiro	999999990	0,00	0,00	0,00	0,00	400,00	0,00	400,00	0,00
0232102020114	Outro material-Peças	999999990	0,00	0,00	0,00	0,00	3 400,90	0,00	3 400,90	0,00
0232102020115	Prémios, condecorações e ofertas	999999990	0,00	0,00	0,00	0,00	5 475,63	0,00	5 475,63	0,00
0232102020116	Mercadorias para venda	999999990	0,00	0,00	0,00	0,00	400,00	0,00	400,00	0,00
02321020201160	Outras	999999990	0,00	0,00	0,00	0,00	400,00	0,00	400,00	0,00
0232102020117	Ferramentas e utensílios	999999990	0,00	0,00	0,00	0,00	32 126,33	0,00	32 126,33	0,00
0232102020118	Livros e documentação técnica	999999990	0,00	0,00	0,00	0,00	900,00	0,00	900,00	0,00
0232102020119	Artigos honoríficos e de decoração	999999990	0,00	0,00	0,00	0,00	440,00	0,00	440,00	0,00
0232102020120	Material de educação, cultura e recreio	999999990	0,00	0,00	0,00	0,00	615,37	0,00	615,37	0,00
0232102020121	Outros bens	999999990	0,00	0,00	0,00	0,00	138 745,63	0,00	138 745,63	0,00

Município de São Pedro do Sul

Ano: 2020

Conta	Designação	Entidade Parceira	Saldo Inicial		Movimentos do Período		Movimentos Acumulados		Saldo Final	
			Débito	Crédito	Débito	Crédito	Débito	Crédito	Débito	Crédito
02321020202	Aquisição de serviços	999999990	0,00	0,00	0,00	0,00	1 819 217,44	0,00	1 819 217,44	0,00
0232102020201	Encargos das instalações	999999990	0,00	0,00	0,00	0,00	549 095,57	0,00	549 095,57	0,00
0232102020202	Limpeza e higiene	999999990	0,00	0,00	0,00	0,00	45 716,22	0,00	45 716,22	0,00
0232102020203	Conservação de bens	999999990	0,00	0,00	0,00	0,00	3 905,01	0,00	3 905,01	0,00
0232102020204	Locação de edifícios	999999990	0,00	0,00	0,00	0,00	1 361,34	0,00	1 361,34	0,00
0232102020205	Locação de material de informática	999999990	0,00	0,00	0,00	0,00	400,00	0,00	400,00	0,00
0232102020206	Locação de material de transporte	999999990	0,00	0,00	0,00	0,00	10 226,00	0,00	10 226,00	0,00
0232102020208	Locação de outros bens	999999990	0,00	0,00	0,00	0,00	24 400,00	0,00	24 400,00	0,00
0232102020209	Comunicações	999999990	0,00	0,00	0,00	0,00	28 135,05	0,00	28 135,05	0,00
0232102020210	Transportes	999999990	0,00	0,00	0,00	0,00	278 172,64	0,00	278 172,64	0,00
0232102020211	Representação dos serviços	999999990	0,00	0,00	0,00	0,00	1 392,59	0,00	1 392,59	0,00
0232102020212	Seguros	999999990	0,00	0,00	0,00	0,00	59,61	0,00	59,61	0,00
0232102020213	Deslocações e estadas	999999990	0,00	0,00	0,00	0,00	3 758,15	0,00	3 758,15	0,00
0232102020214	Estudos, pareceres, projectos e consultadoria	999999990	0,00	0,00	0,00	0,00	323 698,04	0,00	323 698,04	0,00
0232102020215	Formação	999999990	0,00	0,00	0,00	0,00	4 682,76	0,00	4 682,76	0,00
0232102020216	Seminários, exposições e similares	999999990	0,00	0,00	0,00	0,00	900,00	0,00	900,00	0,00
0232102020217	Publicidade	999999990	0,00	0,00	0,00	0,00	26 795,25	0,00	26 795,25	0,00
0232102020218	Vigilância e segurança	999999990	0,00	0,00	0,00	0,00	400,00	0,00	400,00	0,00
0232102020219	Assistência técnica	999999990	0,00	0,00	0,00	0,00	8 997,63	0,00	8 997,63	0,00
0232102020220	Outros trabalhos especializados	999999990	0,00	0,00	0,00	0,00	279 897,57	0,00	279 897,57	0,00
0232102020221	Utilização de infra-estruturas de transportes	999999990	0,00	0,00	0,00	0,00	400,00	0,00	400,00	0,00
0232102020222	Serviços de saúde	999999990	0,00	0,00	0,00	0,00	440,00	0,00	440,00	0,00
0232102020224	Encargos de cobrança de receitas	999999990	0,00	0,00	0,00	0,00	3 685,08	0,00	3 685,08	0,00
0232102020225	Outros serviços	999999990	0,00	0,00	0,00	0,00	222 698,93	0,00	222 698,93	0,00
023210203	Juros e outros encargos	999999990	0,00	0,00	0,00	0,00	10 013,34	0,00	10 013,34	0,00
02321020301	Juros da dívida pública	999999990	0,00	0,00	0,00	0,00	3 291,00	0,00	3 291,00	0,00
0232102030103	Socied.financ.-Bancos e outras instit. financeiras	999999990	0,00	0,00	0,00	0,00	2 744,49	0,00	2 744,49	0,00
02321020301030	Empréstimos de médio e longo prazos	999999990	0,00	0,00	0,00	0,00	2 744,49	0,00	2 744,49	0,00
0232102030105	Admin.pública-Admin.central-Estado	999999990	0,00	0,00	0,00	0,00	546,51	0,00	546,51	0,00
02321020301050	Empréstimos de médio e longo prazo	999999990	0,00	0,00	0,00	0,00	546,51	0,00	546,51	0,00
02321020303	Juros de locação financeira	999999990	0,00	0,00	0,00	0,00	1 600,00	0,00	1 600,00	0,00
0232102030305	Material de transporte	999999990	0,00	0,00	0,00	0,00	400,00	0,00	400,00	0,00
0232102030306	Material de informática	999999990	0,00	0,00	0,00	0,00	400,00	0,00	400,00	0,00
0232102030307	Maquinaria e equipamento	999999990	0,00	0,00	0,00	0,00	400,00	0,00	400,00	0,00
0232102030308	Outros investimentos	999999990	0,00	0,00	0,00	0,00	400,00	0,00	400,00	0,00

Município de São Pedro do Sul

Ano: 2020

Conta	Designação	Entidade Parceira	Saldo Inicial		Movimentos do Período		Movimentos Acumulados		Saldo Final	
			Débito	Crédito	Débito	Crédito	Débito	Crédito	Débito	Crédito
02321020304	Juros tributários	999999990	0,00	0,00	0,00	0,00	800,00	0,00	800,00	0,00
0232102030401	Indemnizatórios	999999990	0,00	0,00	0,00	0,00	400,00	0,00	400,00	0,00
0232102030402	Outros	999999990	0,00	0,00	0,00	0,00	400,00	0,00	400,00	0,00
02321020305	Outros juros	999999990	0,00	0,00	0,00	0,00	912,91	0,00	912,91	0,00
0232102030502	Outros	999999990	0,00	0,00	0,00	0,00	912,91	0,00	912,91	0,00
02321020305020	Juros de Mora	999999990	0,00	0,00	0,00	0,00	512,91	0,00	512,91	0,00
02321020305029	Outros	999999990	0,00	0,00	0,00	0,00	400,00	0,00	400,00	0,00
02321020306	Outros encargos financeiros	999999990	0,00	0,00	0,00	0,00	3 409,43	0,00	3 409,43	0,00
0232102030601	Outros encargos financeiros	999999990	0,00	0,00	0,00	0,00	3 409,43	0,00	3 409,43	0,00
02321020306010	O.E.F. Serviços Bancarios	999999990	0,00	0,00	0,00	0,00	3 009,43	0,00	3 009,43	0,00
02321020306019	O.E.F. Outros	999999990	0,00	0,00	0,00	0,00	400,00	0,00	400,00	0,00
023210204	Transferências correntes	999999990	0,00	0,00	0,00	0,00	289 811,93	0,00	289 811,93	0,00
02321020401	Sociedades e quase sociedades não financeiras	999999990	0,00	0,00	0,00	0,00	4 218,48	0,00	4 218,48	0,00
0232102040101	Públicas	999999990	0,00	0,00	0,00	0,00	3 318,48	0,00	3 318,48	0,00
02321020401010	Empresas públicas municipais e intermunicipais	999999990	0,00	0,00	0,00	0,00	3 318,48	0,00	3 318,48	0,00
0232102040102	Privadas	999999990	0,00	0,00	0,00	0,00	900,00	0,00	900,00	0,00
02321020403	Administração central	999999990	0,00	0,00	0,00	0,00	3 813,68	0,00	3 813,68	0,00
0232102040301	Estado	999999990	0,00	0,00	0,00	0,00	3 813,68	0,00	3 813,68	0,00
02321020405	Administração local	999999990	0,00	0,00	0,00	0,00	95 674,89	0,00	95 674,89	0,00
0232102040501	Continente	999999990	0,00	0,00	0,00	0,00	95 674,89	0,00	95 674,89	0,00
02321020405010	Munícipios	999999990	0,00	0,00	0,00	0,00	400,00	0,00	400,00	0,00
02321020405010	Freguesias	999999990	0,00	0,00	0,00	0,00	34 775,51	0,00	34 775,51	0,00
02321020405010	Associações de munícipios	999999990	0,00	0,00	0,00	0,00	47 305,08	0,00	47 305,08	0,00
02321020405010	Outros	999999990	0,00	0,00	0,00	0,00	13 194,30	0,00	13 194,30	0,00
02321020407	Instituições sem fins lucrativos	999999990	0,00	0,00	0,00	0,00	123 906,50	0,00	123 906,50	0,00
0232102040701	Instituições sem fins lucrativos	999999990	0,00	0,00	0,00	0,00	123 906,50	0,00	123 906,50	0,00
02321020408	Famílias	999999990	0,00	0,00	0,00	0,00	62 198,38	0,00	62 198,38	0,00
0232102040802	Outras	999999990	0,00	0,00	0,00	0,00	62 198,38	0,00	62 198,38	0,00
02321020408020	Programas Ocupacionais	999999990	0,00	0,00	0,00	0,00	7 243,98	0,00	7 243,98	0,00
02321020408020	Outras	999999990	0,00	0,00	0,00	0,00	54 954,40	0,00	54 954,40	0,00
023210206	Outras despesas correntes	999999990	0,00	0,00	0,00	0,00	63 643,03	0,00	63 643,03	0,00
02321020602	Diversas	999999990	0,00	0,00	0,00	0,00	63 643,03	0,00	63 643,03	0,00
0232102060201	Impostos e taxas	999999990	0,00	0,00	0,00	0,00	41 897,79	0,00	41 897,79	0,00
02321020602010	Impostos e Taxas pagos pela Autarquia	999999990	0,00	0,00	0,00	0,00	31 446,55	0,00	31 446,55	0,00
02321020602010	Taxa de Gestão de Resíduos - TGR	999999990	0,00	0,00	0,00	0,00	6 261,47	0,00	6 261,47	0,00

Município de São Pedro do Sul

Ano: 2020

Conta	Designação	Entidade Parceira	Saldo Inicial		Movimentos do Período		Movimentos Acumulados		Saldo Final	
			Débito	Crédito	Débito	Crédito	Débito	Crédito	Débito	Crédito
02321020602010	Outras	999999990	0,00	0,00	0,00	0,00	25 185,08	0,00	25 185,08	0,00
02321020602010	Restituições de impostos ou taxas cobrados	999999990	0,00	0,00	0,00	0,00	10 451,24	0,00	10 451,24	0,00
0232102060203	Outras	999999990	0,00	0,00	0,00	0,00	21 745,24	0,00	21 745,24	0,00
02321020602030	Outras restituições	999999990	0,00	0,00	0,00	0,00	10 595,24	0,00	10 595,24	0,00
02321020602030	IVA pago	999999990	0,00	0,00	0,00	0,00	9 900,00	0,00	9 900,00	0,00
02321020602030	Outras	999999990	0,00	0,00	0,00	0,00	1 250,00	0,00	1 250,00	0,00
023210207	Aquisição de bens de capital	999999990	0,00	0,00	0,00	0,00	9 916 199,50	0,00	9 916 199,50	0,00
02321020701	Investimentos	999999990	0,00	0,00	0,00	0,00	4 166 651,15	0,00	4 166 651,15	0,00
0232102070101	Terrenos	999999990	0,00	0,00	0,00	0,00	322 849,32	0,00	322 849,32	0,00
0232102070103	Edifícios	999999990	0,00	0,00	0,00	0,00	1 457 984,24	0,00	1 457 984,24	0,00
02321020701030	Instalações de serviços	999999990	0,00	0,00	0,00	0,00	107 323,00	0,00	107 323,00	0,00
02321020701030	Instalações desportivas e recreativas	999999990	0,00	0,00	0,00	0,00	379 641,84	0,00	379 641,84	0,00
02321020701030	Creches	999999990	0,00	0,00	0,00	0,00	262 258,15	0,00	262 258,15	0,00
02321020701030	Escolas	999999990	0,00	0,00	0,00	0,00	529 108,57	0,00	529 108,57	0,00
02321020701030	Outros	999999990	0,00	0,00	0,00	0,00	179 652,68	0,00	179 652,68	0,00
0232102070104	Construções diversas	999999990	0,00	0,00	0,00	0,00	1 757 159,84	0,00	1 757 159,84	0,00
02321020701040	Parques e jardins	999999990	0,00	0,00	0,00	0,00	449 406,20	0,00	449 406,20	0,00
02321020701040	Sinalização e trânsito	999999990	0,00	0,00	0,00	0,00	58 644,00	0,00	58 644,00	0,00
02321020701041	Outros	999999990	0,00	0,00	0,00	0,00	1 249 109,64	0,00	1 249 109,64	0,00
0232102070106	Material de transporte	999999990	0,00	0,00	0,00	0,00	80 510,59	0,00	80 510,59	0,00
02321020701060	Outro	999999990	0,00	0,00	0,00	0,00	80 510,59	0,00	80 510,59	0,00
0232102070107	Equipamento de informática	999999990	0,00	0,00	0,00	0,00	82 018,85	0,00	82 018,85	0,00
0232102070108	Software informático	999999990	0,00	0,00	0,00	0,00	74 266,63	0,00	74 266,63	0,00
0232102070109	Equipamento administrativo	999999990	0,00	0,00	0,00	0,00	55 688,76	0,00	55 688,76	0,00
0232102070110	Equipamento básico	999999990	0,00	0,00	0,00	0,00	188 147,79	0,00	188 147,79	0,00
02321020701100	Outro	999999990	0,00	0,00	0,00	0,00	188 147,79	0,00	188 147,79	0,00
0232102070111	Ferramentas e utensílios	999999990	0,00	0,00	0,00	0,00	85 705,66	0,00	85 705,66	0,00
0232102070112	Artigos e objectos de valor	999999990	0,00	0,00	0,00	0,00	2 400,00	0,00	2 400,00	0,00
0232102070115	Outros investimentos	999999990	0,00	0,00	0,00	0,00	59 919,47	0,00	59 919,47	0,00
02321020702	Locação financeira	999999990	0,00	0,00	0,00	0,00	3 600,00	0,00	3 600,00	0,00
0232102070205	Material de transporte	999999990	0,00	0,00	0,00	0,00	900,00	0,00	900,00	0,00
0232102070206	Material de informática	999999990	0,00	0,00	0,00	0,00	900,00	0,00	900,00	0,00
0232102070207	Maquinaria e equipamento	999999990	0,00	0,00	0,00	0,00	900,00	0,00	900,00	0,00
0232102070209	Outros investimentos	999999990	0,00	0,00	0,00	0,00	900,00	0,00	900,00	0,00
02321020703	Bens de domínio público	999999990	0,00	0,00	0,00	0,00	5 745 948,35	0,00	5 745 948,35	0,00

Município de São Pedro do Sul

Ano: 2020

Conta	Designação	Entidade Parceira	Saldo Inicial		Movimentos do Período		Movimentos Acumulados		Saldo Final	
			Débito	Crédito	Débito	Crédito	Débito	Crédito	Débito	Crédito
0232102070303	Outras construções e infraestruturas	999999990	0,00	0,00	0,00	0,00	5 745 948,35	0,00	5 745 948,35	0,00
02321020703030	Viadutos, arruamentos e obras complementares	999999990	0,00	0,00	0,00	0,00	2 369 230,39	0,00	2 369 230,39	0,00
02321020703030	Sistemas de drenagem de águas residuais	999999990	0,00	0,00	0,00	0,00	396 335,21	0,00	396 335,21	0,00
02321020703030	Estações de tratamento de águas residuais	999999990	0,00	0,00	0,00	0,00	1 078 877,91	0,00	1 078 877,91	0,00
02321020703030	Captação e distribuição de água	999999990	0,00	0,00	0,00	0,00	802 356,84	0,00	802 356,84	0,00
02321020703031	Outros	999999990	0,00	0,00	0,00	0,00	1 099 148,00	0,00	1 099 148,00	0,00
023210208	Transferências de capital	999999990	0,00	0,00	0,00	0,00	309 555,64	0,00	309 555,64	0,00
02321020805	Administração local	999999990	0,00	0,00	0,00	0,00	224 488,06	0,00	224 488,06	0,00
0232102080501	Continente	999999990	0,00	0,00	0,00	0,00	224 488,06	0,00	224 488,06	0,00
02321020805010	Munícipios	999999990	0,00	0,00	0,00	0,00	38 400,00	0,00	38 400,00	0,00
02321020805010	Freguesias	999999990	0,00	0,00	0,00	0,00	24 900,00	0,00	24 900,00	0,00
02321020805010	Associações de munícipios	999999990	0,00	0,00	0,00	0,00	160 288,06	0,00	160 288,06	0,00
02321020805010	Outros	999999990	0,00	0,00	0,00	0,00	900,00	0,00	900,00	0,00
02321020807	Instituições sem fins lucrativos	999999990	0,00	0,00	0,00	0,00	80 167,58	0,00	80 167,58	0,00
0232102080701	Instituições sem fins lucrativos	999999990	0,00	0,00	0,00	0,00	80 167,58	0,00	80 167,58	0,00
02321020808	Famílias	999999990	0,00	0,00	0,00	0,00	4 900,00	0,00	4 900,00	0,00
0232102080802	Outras	999999990	0,00	0,00	0,00	0,00	4 900,00	0,00	4 900,00	0,00
023210209	Activos financeiros	999999990	0,00	0,00	0,00	0,00	4,50	0,00	4,50	0,00
02321020908	Unidades de participação	999999990	0,00	0,00	0,00	0,00	4,50	0,00	4,50	0,00
0232102090802	Socied.e quase socied.não financeiras-Públicas	999999990	0,00	0,00	0,00	0,00	4,50	0,00	4,50	0,00
023210210	Passivos financeiros	999999990	0,00	0,00	0,00	0,00	7,47	0,00	7,47	0,00
02321021006	Empréstimos a médio e longo prazos	999999990	0,00	0,00	0,00	0,00	7,47	0,00	7,47	0,00
0232102100603	Socied.financ.-Bancos e outras instit. financeiras	999999990	0,00	0,00	0,00	0,00	7,36	0,00	7,36	0,00
0232102100605	Admin.pública-Admin.central-Estado	999999990	0,00	0,00	0,00	0,00	0,11	0,00	0,11	0,00
023210211	Outras despesas de capital	999999990	0,00	0,00	0,00	0,00	4 900,00	0,00	4 900,00	0,00
02321021102	Diversas	999999990	0,00	0,00	0,00	0,00	4 900,00	0,00	4 900,00	0,00
0232102110201	Restituições	999999990	0,00	0,00	0,00	0,00	4 900,00	0,00	4 900,00	0,00
02322	Anulações em dotações disponíveis	999999990	0,00	0,00	0,00	0,00	0,00	13 151 524,51	0,00	13 151 524,51
0232201	Assembleia Municipal	999999990	0,00	0,00	0,00	0,00	0,00	0,00	0,00	0,00
0232202	Câmara Municipal	999999990	0,00	0,00	0,00	0,00	0,00	13 151 524,51	0,00	13 151 524,51
023220201	Despesas com o pessoal	999999990	0,00	0,00	0,00	0,00	0,00	415 675,06	0,00	415 675,06
02322020101	Remunerações certas e permanentes	999999990	0,00	0,00	0,00	0,00	0,00	302 136,82	0,00	302 136,82
0232202010101	Titulares órgãos soberania e memb. órgãos autárq.	999999990	0,00	0,00	0,00	0,00	0,00	22 522,38	0,00	22 522,38
0232202010104	Pessoal quadros-Regime contrato individ. trabalho	999999990	0,00	0,00	0,00	0,00	0,00	106 380,07	0,00	106 380,07
02322020101040	Pessoal em funções	999999990	0,00	0,00	0,00	0,00	0,00	37 796,70	0,00	37 796,70

Município de São Pedro do Sul

Ano: 2020

Conta	Designação	Entidade Parceira	Saldo Inicial		Movimentos do Período		Movimentos Acumulados		Saldo Final	
			Débito	Crédito	Débito	Crédito	Débito	Crédito	Débito	Crédito
02322020101040	Alterações obrigatórias de posicionamento rem.	999999990	0,00	0,00	0,00	0,00	0,00	5 060,70	0,00	5 060,70
02322020101040	Recrutamento de Pessoal para novos postos de trab.	999999990	0,00	0,00	0,00	0,00	0,00	63 522,67	0,00	63 522,67
0232202010106	Pessoal contratado a termo	999999990	0,00	0,00	0,00	0,00	0,00	8 098,00	0,00	8 098,00
02322020101060	Recrutamento de Pessoal para novos postos de trab.	999999990	0,00	0,00	0,00	0,00	0,00	8 098,00	0,00	8 098,00
0232202010107	Pessoal em regime de tarefa ou avença	999999990	0,00	0,00	0,00	0,00	0,00	40 072,69	0,00	40 072,69
0232202010109	Pessoal em qualquer outra situação	999999990	0,00	0,00	0,00	0,00	0,00	1,41	0,00	1,41
0232202010111	Representação	999999990	0,00	0,00	0,00	0,00	0,00	1 170,67	0,00	1 170,67
0232202010113	Subsidio de refeição	999999990	0,00	0,00	0,00	0,00	0,00	103 787,75	0,00	103 787,75
02322020101130	Pessoal dos quadros	999999990	0,00	0,00	0,00	0,00	0,00	97 384,76	0,00	97 384,76
02322020101130	Pessoal dos Quadros-RCTFP	999999990	0,00	0,00	0,00	0,00	0,00	97 384,76	0,00	97 384,76
02322020101130	Pessoal em qualquer outra situação	999999990	0,00	0,00	0,00	0,00	0,00	5 433,88	0,00	5 433,88
02322020101130	Membros dos orgãos autárquicos	999999990	0,00	0,00	0,00	0,00	0,00	969,11	0,00	969,11
0232202010114	Subsídio de férias e de Natal	999999990	0,00	0,00	0,00	0,00	0,00	103,19	0,00	103,19
02322020101140	Pessoal dos quadros	999999990	0,00	0,00	0,00	0,00	0,00	2,48	0,00	2,48
02322020101140	Pessoal dos Quadros-RCTFP	999999990	0,00	0,00	0,00	0,00	0,00	2,48	0,00	2,48
02322020101140	Pessoal em qualquer outra situação	999999990	0,00	0,00	0,00	0,00	0,00	0,66	0,00	0,66
02322020101140	Membros dos órgãos autárquicos	999999990	0,00	0,00	0,00	0,00	0,00	100,05	0,00	100,05
0232202010115	Remunerações por doença e maternidade/paternidade	999999990	0,00	0,00	0,00	0,00	0,00	20 000,66	0,00	20 000,66
02322020102	Abonos variáveis ou eventuais	999999990	0,00	0,00	0,00	0,00	0,00	13 962,12	0,00	13 962,12
0232202010202	Horas extraordinárias	999999990	0,00	0,00	0,00	0,00	0,00	695,29	0,00	695,29
0232202010204	Ajudas de custo	999999990	0,00	0,00	0,00	0,00	0,00	7 320,50	0,00	7 320,50
0232202010205	Abono para falhas	999999990	0,00	0,00	0,00	0,00	0,00	2 317,21	0,00	2 317,21
0232202010210	Subsídio de trabalho nocturno	999999990	0,00	0,00	0,00	0,00	0,00	831,48	0,00	831,48
0232202010213	Outros suplementos e prémios	999999990	0,00	0,00	0,00	0,00	0,00	2 797,64	0,00	2 797,64
02322020102130	Senhas de Presença	999999990	0,00	0,00	0,00	0,00	0,00	2 797,64	0,00	2 797,64
02322020103	Segurança social	999999990	0,00	0,00	0,00	0,00	0,00	99 576,12	0,00	99 576,12
0232202010301	Encargos com a saúde	999999990	0,00	0,00	0,00	0,00	0,00	49 866,52	0,00	49 866,52
0232202010302	Outros encargos com a saúde	999999990	0,00	0,00	0,00	0,00	0,00	8 628,33	0,00	8 628,33
0232202010303	Subsídio familiar a criança e jovens	999999990	0,00	0,00	0,00	0,00	0,00	1 280,50	0,00	1 280,50
0232202010304	Outras prestações familiares	999999990	0,00	0,00	0,00	0,00	0,00	100,24	0,00	100,24
0232202010305	Contribuições para a segurança social	999999990	0,00	0,00	0,00	0,00	0,00	30 054,03	0,00	30 054,03
02322020103050	Segurança social dos funcionários públicos	999999990	0,00	0,00	0,00	0,00	0,00	27 067,56	0,00	27 067,56
02322020103050	Caixa Geral de Aposentações	999999990	0,00	0,00	0,00	0,00	0,00	0,96	0,00	0,96
02322020103050	Regime Geral	999999990	0,00	0,00	0,00	0,00	0,00	27 066,60	0,00	27 066,60
02322020103050	Segurança social-Regime geral	999999990	0,00	0,00	0,00	0,00	0,00	2 084,39	0,00	2 084,39

Município de São Pedro do Sul

Ano: 2020

Conta	Designação	Entidade Parceira	Saldo Inicial		Movimentos do Período		Movimentos Acumulados		Saldo Final	
			Débito	Crédito	Débito	Crédito	Débito	Crédito	Débito	Crédito
02322020103050	Outros	999999990	0,00	0,00	0,00	0,00	0,00	902,08	0,00	902,08
0232202010306	Acidentes em serviço e doenças profissionais	999999990	0,00	0,00	0,00	0,00	0,00	400,00	0,00	400,00
0232202010308	Outras pensões	999999990	0,00	0,00	0,00	0,00	0,00	2,20	0,00	2,20
0232202010309	Seguros	999999990	0,00	0,00	0,00	0,00	0,00	9 124,30	0,00	9 124,30
02322020103090	Seguros acidentes trabalho doenças profissionais	999999990	0,00	0,00	0,00	0,00	0,00	9 124,30	0,00	9 124,30
0232202010310	Outras despesas de segurança social	999999990	0,00	0,00	0,00	0,00	0,00	120,00	0,00	120,00
02322020103109	Outras despesas de segurança social	999999990	0,00	0,00	0,00	0,00	0,00	120,00	0,00	120,00
023220202	Aquisição de bens e serviços	999999990	0,00	0,00	0,00	0,00	0,00	2 141 714,04	0,00	2 141 714,04
02322020201	Aquisição de bens	999999990	0,00	0,00	0,00	0,00	0,00	322 496,60	0,00	322 496,60
0232202020101	Matérias-primas e subsidiárias	999999990	0,00	0,00	0,00	0,00	0,00	1 837,36	0,00	1 837,36
0232202020102	Combustíveis e lubrificantes	999999990	0,00	0,00	0,00	0,00	0,00	103 143,25	0,00	103 143,25
02322020201020	Gasolina	999999990	0,00	0,00	0,00	0,00	0,00	10 457,99	0,00	10 457,99
02322020201020	Gasóleo	999999990	0,00	0,00	0,00	0,00	0,00	54 563,83	0,00	54 563,83
02322020201029	Outros	999999990	0,00	0,00	0,00	0,00	0,00	38 121,43	0,00	38 121,43
0232202020103	Munições, explosivos e artifícios	999999990	0,00	0,00	0,00	0,00	0,00	400,00	0,00	400,00
0232202020104	Limpeza e higiene	999999990	0,00	0,00	0,00	0,00	0,00	4 420,17	0,00	4 420,17
0232202020105	Alimentação-Refeições confeccionadas	999999990	0,00	0,00	0,00	0,00	0,00	574,99	0,00	574,99
0232202020106	Alimentação-Géneros para confeccionar	999999990	0,00	0,00	0,00	0,00	0,00	400,00	0,00	400,00
0232202020107	Vestuário e artigos pessoais	999999990	0,00	0,00	0,00	0,00	0,00	400,00	0,00	400,00
0232202020108	Material de escritório	999999990	0,00	0,00	0,00	0,00	0,00	2 447,52	0,00	2 447,52
0232202020109	Produtos químicos e farmacêuticos	999999990	0,00	0,00	0,00	0,00	0,00	455,08	0,00	455,08
0232202020110	Produtos vendidos nas farmácias	999999990	0,00	0,00	0,00	0,00	0,00	150,78	0,00	150,78
0232202020111	Material de consumo clínico	999999990	0,00	0,00	0,00	0,00	0,00	400,00	0,00	400,00
0232202020112	Material de transporte-Peças	999999990	0,00	0,00	0,00	0,00	0,00	25 363,59	0,00	25 363,59
0232202020113	Material de consumo hoteleiro	999999990	0,00	0,00	0,00	0,00	0,00	400,00	0,00	400,00
0232202020114	Outro material-Peças	999999990	0,00	0,00	0,00	0,00	0,00	3 400,90	0,00	3 400,90
0232202020115	Prémios, condecorações e ofertas	999999990	0,00	0,00	0,00	0,00	0,00	5 475,63	0,00	5 475,63
0232202020116	Mercadorias para venda	999999990	0,00	0,00	0,00	0,00	0,00	400,00	0,00	400,00
02322020201160	Outras	999999990	0,00	0,00	0,00	0,00	0,00	400,00	0,00	400,00
0232202020117	Ferramentas e utensílios	999999990	0,00	0,00	0,00	0,00	0,00	32 126,33	0,00	32 126,33
0232202020118	Livros e documentação técnica	999999990	0,00	0,00	0,00	0,00	0,00	900,00	0,00	900,00
0232202020119	Artigos honoríficos e de decoração	999999990	0,00	0,00	0,00	0,00	0,00	440,00	0,00	440,00
0232202020120	Material de educação, cultura e recreio	999999990	0,00	0,00	0,00	0,00	0,00	615,37	0,00	615,37
0232202020121	Outros bens	999999990	0,00	0,00	0,00	0,00	0,00	138 745,63	0,00	138 745,63
02322020202	Aquisição de serviços	999999990	0,00	0,00	0,00	0,00	0,00	1 819 217,44	0,00	1 819 217,44

Município de São Pedro do Sul

Ano: 2020

Conta	Designação	Entidade Parceira	Saldo Inicial		Movimentos do Período		Movimentos Acumulados		Saldo Final	
			Débito	Crédito	Débito	Crédito	Débito	Crédito	Débito	Crédito
0232202020201	Encargos das instalações	999999990	0,00	0,00	0,00	0,00	0,00	549 095,57	0,00	549 095,57
0232202020202	Limpeza e higiene	999999990	0,00	0,00	0,00	0,00	0,00	45 716,22	0,00	45 716,22
0232202020203	Conservação de bens	999999990	0,00	0,00	0,00	0,00	0,00	3 905,01	0,00	3 905,01
0232202020204	Locação de edifícios	999999990	0,00	0,00	0,00	0,00	0,00	1 361,34	0,00	1 361,34
0232202020205	Locação de material de informática	999999990	0,00	0,00	0,00	0,00	0,00	400,00	0,00	400,00
0232202020206	Locação de material de transporte	999999990	0,00	0,00	0,00	0,00	0,00	10 226,00	0,00	10 226,00
0232202020208	Locação de outros bens	999999990	0,00	0,00	0,00	0,00	0,00	24 400,00	0,00	24 400,00
0232202020209	Comunicações	999999990	0,00	0,00	0,00	0,00	0,00	28 135,05	0,00	28 135,05
0232202020210	Transportes	999999990	0,00	0,00	0,00	0,00	0,00	278 172,64	0,00	278 172,64
0232202020211	Representação dos serviços	999999990	0,00	0,00	0,00	0,00	0,00	1 392,59	0,00	1 392,59
0232202020212	Seguros	999999990	0,00	0,00	0,00	0,00	0,00	59,61	0,00	59,61
0232202020213	Deslocações e estadas	999999990	0,00	0,00	0,00	0,00	0,00	3 758,15	0,00	3 758,15
0232202020214	Estudos, pareceres, projectos e consultadoria	999999990	0,00	0,00	0,00	0,00	0,00	323 698,04	0,00	323 698,04
0232202020215	Formação	999999990	0,00	0,00	0,00	0,00	0,00	4 682,76	0,00	4 682,76
0232202020216	Seminários, exposições e similares	999999990	0,00	0,00	0,00	0,00	0,00	900,00	0,00	900,00
0232202020217	Publicidade	999999990	0,00	0,00	0,00	0,00	0,00	26 795,25	0,00	26 795,25
0232202020218	Vigilância e segurança	999999990	0,00	0,00	0,00	0,00	0,00	400,00	0,00	400,00
0232202020219	Assistência técnica	999999990	0,00	0,00	0,00	0,00	0,00	8 997,63	0,00	8 997,63
0232202020220	Outros trabalhos especializados	999999990	0,00	0,00	0,00	0,00	0,00	279 897,57	0,00	279 897,57
0232202020221	Utilização de infra-estruturas de transportes	999999990	0,00	0,00	0,00	0,00	0,00	400,00	0,00	400,00
0232202020222	Serviços de saúde	999999990	0,00	0,00	0,00	0,00	0,00	440,00	0,00	440,00
0232202020224	Encargos de cobrança de receitas	999999990	0,00	0,00	0,00	0,00	0,00	3 685,08	0,00	3 685,08
0232202020225	Outros serviços	999999990	0,00	0,00	0,00	0,00	0,00	222 698,93	0,00	222 698,93
023220203	Juros e outros encargos	999999990	0,00	0,00	0,00	0,00	0,00	10 013,34	0,00	10 013,34
02322020301	Juros da dívida pública	999999990	0,00	0,00	0,00	0,00	0,00	3 291,00	0,00	3 291,00
0232202030103	Socied.financ.-Bancos e outras instit. financeiras	999999990	0,00	0,00	0,00	0,00	0,00	2 744,49	0,00	2 744,49
02322020301030	Empréstimos de médio e longo prazos	999999990	0,00	0,00	0,00	0,00	0,00	2 744,49	0,00	2 744,49
0232202030105	Admin.pública-Admin.central-Estado	999999990	0,00	0,00	0,00	0,00	0,00	546,51	0,00	546,51
02322020301050	Empréstimos de médio e longo prazo	999999990	0,00	0,00	0,00	0,00	0,00	546,51	0,00	546,51
02322020303	Juros de locação financeira	999999990	0,00	0,00	0,00	0,00	0,00	1 600,00	0,00	1 600,00
0232202030305	Material de transporte	999999990	0,00	0,00	0,00	0,00	0,00	400,00	0,00	400,00
0232202030306	Material de informática	999999990	0,00	0,00	0,00	0,00	0,00	400,00	0,00	400,00
0232202030307	Maquinaria e equipamento	999999990	0,00	0,00	0,00	0,00	0,00	400,00	0,00	400,00
0232202030308	Outros investimentos	999999990	0,00	0,00	0,00	0,00	0,00	400,00	0,00	400,00
02322020304	Juros tributários	999999990	0,00	0,00	0,00	0,00	0,00	800,00	0,00	800,00

Município de São Pedro do Sul

Ano: 2020

Conta	Designação	Entidade Parceira	Saldo Inicial		Movimentos do Período		Movimentos Acumulados		Saldo Final	
			Débito	Crédito	Débito	Crédito	Débito	Crédito	Débito	Crédito
0232202030401	Indemnizatórios	999999990	0,00	0,00	0,00	0,00	0,00	400,00	0,00	400,00
0232202030402	Outros	999999990	0,00	0,00	0,00	0,00	0,00	400,00	0,00	400,00
02322020305	Outros juros	999999990	0,00	0,00	0,00	0,00	0,00	912,91	0,00	912,91
0232202030502	Outros	999999990	0,00	0,00	0,00	0,00	0,00	912,91	0,00	912,91
02322020305020	Juros de Mora	999999990	0,00	0,00	0,00	0,00	0,00	512,91	0,00	512,91
02322020305029	Outros	999999990	0,00	0,00	0,00	0,00	0,00	400,00	0,00	400,00
02322020306	Outros encargos financeiros	999999990	0,00	0,00	0,00	0,00	0,00	3 409,43	0,00	3 409,43
0232202030601	Outros encargos financeiros	999999990	0,00	0,00	0,00	0,00	0,00	3 409,43	0,00	3 409,43
02322020306010	O.E.F. Serviços Bancarios	999999990	0,00	0,00	0,00	0,00	0,00	3 009,43	0,00	3 009,43
02322020306019	O.E.F. Outros	999999990	0,00	0,00	0,00	0,00	0,00	400,00	0,00	400,00
023220204	Transferências correntes	999999990	0,00	0,00	0,00	0,00	0,00	289 811,93	0,00	289 811,93
02322020401	Sociedades e quase sociedades não financeiras	999999990	0,00	0,00	0,00	0,00	0,00	4 218,48	0,00	4 218,48
0232202040101	Públicas	999999990	0,00	0,00	0,00	0,00	0,00	3 318,48	0,00	3 318,48
02322020401010	Empresas públicas municipais e intermunicipais	999999990	0,00	0,00	0,00	0,00	0,00	3 318,48	0,00	3 318,48
0232202040102	Privadas	999999990	0,00	0,00	0,00	0,00	0,00	900,00	0,00	900,00
02322020403	Administração central	999999990	0,00	0,00	0,00	0,00	0,00	3 813,68	0,00	3 813,68
0232202040301	Estado	999999990	0,00	0,00	0,00	0,00	0,00	3 813,68	0,00	3 813,68
02322020405	Administração local	999999990	0,00	0,00	0,00	0,00	0,00	95 674,89	0,00	95 674,89
0232202040501	Continente	999999990	0,00	0,00	0,00	0,00	0,00	95 674,89	0,00	95 674,89
02322020405010	Munícipios	999999990	0,00	0,00	0,00	0,00	0,00	400,00	0,00	400,00
02322020405010	Freguesias	999999990	0,00	0,00	0,00	0,00	0,00	34 775,51	0,00	34 775,51
02322020405010	Associações de munícipios	999999990	0,00	0,00	0,00	0,00	0,00	47 305,08	0,00	47 305,08
02322020405010	Outros	999999990	0,00	0,00	0,00	0,00	0,00	13 194,30	0,00	13 194,30
02322020407	Instituições sem fins lucrativos	999999990	0,00	0,00	0,00	0,00	0,00	123 906,50	0,00	123 906,50
0232202040701	Instituições sem fins lucrativos	999999990	0,00	0,00	0,00	0,00	0,00	123 906,50	0,00	123 906,50
02322020408	Famílias	999999990	0,00	0,00	0,00	0,00	0,00	62 198,38	0,00	62 198,38
0232202040802	Outras	999999990	0,00	0,00	0,00	0,00	0,00	62 198,38	0,00	62 198,38
02322020408020	Programas Ocupacionais	999999990	0,00	0,00	0,00	0,00	0,00	7 243,98	0,00	7 243,98
02322020408020	Outras	999999990	0,00	0,00	0,00	0,00	0,00	54 954,40	0,00	54 954,40
023220206	Outras despesas correntes	999999990	0,00	0,00	0,00	0,00	0,00	63 643,03	0,00	63 643,03
02322020602	Diversas	999999990	0,00	0,00	0,00	0,00	0,00	63 643,03	0,00	63 643,03
0232202060201	Impostos e taxas	999999990	0,00	0,00	0,00	0,00	0,00	41 897,79	0,00	41 897,79
02322020602010	Impostos e Taxas pagos pela Autarquia	999999990	0,00	0,00	0,00	0,00	0,00	31 446,55	0,00	31 446,55
02322020602010	Taxa de Gestão de Resíduos - TGR	999999990	0,00	0,00	0,00	0,00	0,00	6 261,47	0,00	6 261,47
02322020602010	Outras	999999990	0,00	0,00	0,00	0,00	0,00	25 185,08	0,00	25 185,08

Município de São Pedro do Sul

Ano: 2020

Conta	Designação	Entidade Parceira	Saldo Inicial		Movimentos do Período		Movimentos Acumulados		Saldo Final	
			Débito	Crédito	Débito	Crédito	Débito	Crédito	Débito	Crédito
02322020602010	Restituições de impostos ou taxas cobrados	999999990	0,00	0,00	0,00	0,00	0,00	10 451,24	0,00	10 451,24
0232202060203	Outras	999999990	0,00	0,00	0,00	0,00	0,00	21 745,24	0,00	21 745,24
02322020602030	Outras restituições	999999990	0,00	0,00	0,00	0,00	0,00	10 595,24	0,00	10 595,24
02322020602030	IVA pago	999999990	0,00	0,00	0,00	0,00	0,00	9 900,00	0,00	9 900,00
02322020602030	Outras	999999990	0,00	0,00	0,00	0,00	0,00	1 250,00	0,00	1 250,00
023220207	Aquisição de bens de capital	999999990	0,00	0,00	0,00	0,00	0,00	9 916 199,50	0,00	9 916 199,50
02322020701	Investimentos	999999990	0,00	0,00	0,00	0,00	0,00	4 166 651,15	0,00	4 166 651,15
0232202070101	Terrenos	999999990	0,00	0,00	0,00	0,00	0,00	322 849,32	0,00	322 849,32
0232202070103	Edifícios	999999990	0,00	0,00	0,00	0,00	0,00	1 457 984,24	0,00	1 457 984,24
02322020701030	Instalações de serviços	999999990	0,00	0,00	0,00	0,00	0,00	107 323,00	0,00	107 323,00
02322020701030	Instalações desportivas e recreativas	999999990	0,00	0,00	0,00	0,00	0,00	379 641,84	0,00	379 641,84
02322020701030	Creches	999999990	0,00	0,00	0,00	0,00	0,00	262 258,15	0,00	262 258,15
02322020701030	Escolas	999999990	0,00	0,00	0,00	0,00	0,00	529 108,57	0,00	529 108,57
02322020701030	Outros	999999990	0,00	0,00	0,00	0,00	0,00	179 652,68	0,00	179 652,68
0232202070104	Construções diversas	999999990	0,00	0,00	0,00	0,00	0,00	1 757 159,84	0,00	1 757 159,84
02322020701040	Parques e jardins	999999990	0,00	0,00	0,00	0,00	0,00	449 406,20	0,00	449 406,20
02322020701040	Sinalização e trânsito	999999990	0,00	0,00	0,00	0,00	0,00	58 644,00	0,00	58 644,00
02322020701041	Outros	999999990	0,00	0,00	0,00	0,00	0,00	1 249 109,64	0,00	1 249 109,64
0232202070106	Material de transporte	999999990	0,00	0,00	0,00	0,00	0,00	80 510,59	0,00	80 510,59
02322020701060	Outro	999999990	0,00	0,00	0,00	0,00	0,00	80 510,59	0,00	80 510,59
0232202070107	Equipamento de informática	999999990	0,00	0,00	0,00	0,00	0,00	82 018,85	0,00	82 018,85
0232202070108	Software informático	999999990	0,00	0,00	0,00	0,00	0,00	74 266,63	0,00	74 266,63
0232202070109	Equipamento administrativo	999999990	0,00	0,00	0,00	0,00	0,00	55 688,76	0,00	55 688,76
0232202070110	Equipamento básico	999999990	0,00	0,00	0,00	0,00	0,00	188 147,79	0,00	188 147,79
02322020701100	Outro	999999990	0,00	0,00	0,00	0,00	0,00	188 147,79	0,00	188 147,79
0232202070111	Ferramentas e utensílios	999999990	0,00	0,00	0,00	0,00	0,00	85 705,66	0,00	85 705,66
0232202070112	Artigos e objectos de valor	999999990	0,00	0,00	0,00	0,00	0,00	2 400,00	0,00	2 400,00
0232202070115	Outros investimentos	999999990	0,00	0,00	0,00	0,00	0,00	59 919,47	0,00	59 919,47
02322020702	Locação financeira	999999990	0,00	0,00	0,00	0,00	0,00	3 600,00	0,00	3 600,00
0232202070205	Material de transporte	999999990	0,00	0,00	0,00	0,00	0,00	900,00	0,00	900,00
0232202070206	Material de informática	999999990	0,00	0,00	0,00	0,00	0,00	900,00	0,00	900,00
0232202070207	Maquinaria e equipamento	999999990	0,00	0,00	0,00	0,00	0,00	900,00	0,00	900,00
0232202070209	Outros investimentos	999999990	0,00	0,00	0,00	0,00	0,00	900,00	0,00	900,00
02322020703	Bens de domínio público	999999990	0,00	0,00	0,00	0,00	0,00	5 745 948,35	0,00	5 745 948,35
0232202070303	Outras construções e infraestruturas	999999990	0,00	0,00	0,00	0,00	0,00	5 745 948,35	0,00	5 745 948,35

Município de São Pedro do Sul

Ano: 2020

Conta	Designação	Entidade Parceira	Saldo Inicial		Movimentos do Período		Movimentos Acumulados		Saldo Final	
			Débito	Crédito	Débito	Crédito	Débito	Crédito	Débito	Crédito
02322020703030	Viadutos, arruamentos e obras complementares	999999990	0,00	0,00	0,00	0,00	0,00	2 369 230,39	0,00	2 369 230,39
02322020703030	Sistemas de drenagem de águas residuais	999999990	0,00	0,00	0,00	0,00	0,00	396 335,21	0,00	396 335,21
02322020703030	Estações de tratamento de águas residuais	999999990	0,00	0,00	0,00	0,00	0,00	1 078 877,91	0,00	1 078 877,91
02322020703030	Captação e distribuição de água	999999990	0,00	0,00	0,00	0,00	0,00	802 356,84	0,00	802 356,84
02322020703031	Outros	999999990	0,00	0,00	0,00	0,00	0,00	1 099 148,00	0,00	1 099 148,00
023220208	Transferências de capital	999999990	0,00	0,00	0,00	0,00	0,00	309 555,64	0,00	309 555,64
02322020805	Administração local	999999990	0,00	0,00	0,00	0,00	0,00	224 488,06	0,00	224 488,06
0232202080501	Continente	999999990	0,00	0,00	0,00	0,00	0,00	224 488,06	0,00	224 488,06
02322020805010	Munícipios	999999990	0,00	0,00	0,00	0,00	0,00	38 400,00	0,00	38 400,00
02322020805010	Freguesias	999999990	0,00	0,00	0,00	0,00	0,00	24 900,00	0,00	24 900,00
02322020805010	Associações de munícipios	999999990	0,00	0,00	0,00	0,00	0,00	160 288,06	0,00	160 288,06
02322020805010	Outros	999999990	0,00	0,00	0,00	0,00	0,00	900,00	0,00	900,00
02322020807	Instituições sem fins lucrativos	999999990	0,00	0,00	0,00	0,00	0,00	80 167,58	0,00	80 167,58
0232202080701	Instituições sem fins lucrativos	999999990	0,00	0,00	0,00	0,00	0,00	80 167,58	0,00	80 167,58
02322020808	Famílias	999999990	0,00	0,00	0,00	0,00	0,00	4 900,00	0,00	4 900,00
0232202080802	Outras	999999990	0,00	0,00	0,00	0,00	0,00	4 900,00	0,00	4 900,00
023220209	Activos financeiros	999999990	0,00	0,00	0,00	0,00	0,00	4,50	0,00	4,50
02322020908	Unidades de participação	999999990	0,00	0,00	0,00	0,00	0,00	4,50	0,00	4,50
0232202090802	Socied.e quase socied.não financeiras-Públicas	999999990	0,00	0,00	0,00	0,00	0,00	4,50	0,00	4,50
023220210	Passivos financeiros	999999990	0,00	0,00	0,00	0,00	0,00	7,47	0,00	7,47
02322021006	Empréstimos a médio e longo prazos	999999990	0,00	0,00	0,00	0,00	0,00	7,47	0,00	7,47
0232202100603	Socied.financ.-Bancos e outras instit. financeiras	999999990	0,00	0,00	0,00	0,00	0,00	7,36	0,00	7,36
0232202100605	Admin.pública-Admin.central-Estado	999999990	0,00	0,00	0,00	0,00	0,00	0,11	0,00	0,11
023220211	Outras despesas de capital	999999990	0,00	0,00	0,00	0,00	0,00	4 900,00	0,00	4 900,00
02322021102	Diversas	999999990	0,00	0,00	0,00	0,00	0,00	4 900,00	0,00	4 900,00
0232202110201	Restituições	999999990	0,00	0,00	0,00	0,00	0,00	4 900,00	0,00	4 900,00
0233	Créditos especiais	999999990	0,00	0,00	0,00	0,00	0,00	0,00	0,00	0,00
02331	Créditos especiais em dotações corrigidas	999999990	0,00	0,00	0,00	0,00	0,00	0,00	0,00	0,00
0233101	Assembleia Municipal	999999990	0,00	0,00	0,00	0,00	0,00	0,00	0,00	0,00
0233102	Câmara Municipal	999999990	0,00	0,00	0,00	0,00	0,00	0,00	0,00	0,00
02332	Créditos especiais em dotações disponíveis	999999990	0,00	0,00	0,00	0,00	0,00	0,00	0,00	0,00
0233201	Assembleia Municipal	999999990	0,00	0,00	0,00	0,00	0,00	0,00	0,00	0,00
0233202	Câmara Municipal	999999990	0,00	0,00	0,00	0,00	0,00	0,00	0,00	0,00
0234	Dotações retidas	999999990	0,00	0,00	0,00	0,00	0,00	0,00	0,00	0,00
02341	Cativos	999999990	0,00	0,00	0,00	0,00	0,00	0,00	0,00	0,00

Município de São Pedro do Sul

Ano: 2020

Conta	Designação	Entidade Parceira	Saldo Inicial		Movimentos do Período		Movimentos Acumulados		Saldo Final	
			Débito	Crédito	Débito	Crédito	Débito	Crédito	Débito	Crédito
02342	Descativos	999999990	0,00	0,00	0,00	0,00	0,00	0,00	0,00	0,00
024	Dotações disponíveis	999999990	0,00	0,00	0,00	0,00	42 039 497,81	42 085 618,65	0,00	46 120,84
02401	Assembleia Municipal	999999990	0,00	0,00	0,00	0,00	13 512,42	38 751,00	0,00	25 238,58
0240101	Despesas com o pessoal	999999990	0,00	0,00	0,00	0,00	12 237,42	31 501,00	0,00	19 263,58
024010102	Abonos variáveis ou eventuais	999999990	0,00	0,00	0,00	0,00	12 237,42	31 501,00	0,00	19 263,58
02401010203	Alimentação e alojamento	999999990	0,00	0,00	0,00	0,00	1,00	501,00	0,00	500,00
02401010204	Ajudas de custo	999999990	0,00	0,00	0,00	0,00	1 984,67	5 000,00	0,00	3 015,33
02401010213	Outros suplementos e prémios	999999990	0,00	0,00	0,00	0,00	10 251,75	25 500,00	0,00	15 248,25
0240101021302	Outros	999999990	0,00	0,00	0,00	0,00	0,00	500,00	0,00	500,00
0240101021303	Senhas de Presença	999999990	0,00	0,00	0,00	0,00	10 251,75	25 000,00	0,00	14 748,25
02401010214	Outros abonos em numerário ou espécie	999999990	0,00	0,00	0,00	0,00	0,00	500,00	0,00	500,00
0240102	Aquisição de bens e serviços	999999990	0,00	0,00	0,00	0,00	25,00	6 000,00	0,00	5 975,00
024010201	Aquisição de bens	999999990	0,00	0,00	0,00	0,00	0,00	2 000,00	0,00	2 000,00
02401020108	Material de escritório	999999990	0,00	0,00	0,00	0,00	0,00	500,00	0,00	500,00
02401020115	Prémios, condecorações e ofertas	999999990	0,00	0,00	0,00	0,00	0,00	500,00	0,00	500,00
02401020118	Livros e documentação técnica	999999990	0,00	0,00	0,00	0,00	0,00	500,00	0,00	500,00
02401020121	Outros bens	999999990	0,00	0,00	0,00	0,00	0,00	500,00	0,00	500,00
024010202	Aquisição de serviços	999999990	0,00	0,00	0,00	0,00	25,00	4 000,00	0,00	3 975,00
02401020209	Comunicações	999999990	0,00	0,00	0,00	0,00	0,00	500,00	0,00	500,00
02401020210	Transportes	999999990	0,00	0,00	0,00	0,00	0,00	500,00	0,00	500,00
02401020212	Seguros	999999990	0,00	0,00	0,00	0,00	0,00	1 000,00	0,00	1 000,00
02401020213	Deslocações e estadas	999999990	0,00	0,00	0,00	0,00	0,00	1 000,00	0,00	1 000,00
02401020225	Outros serviços	999999990	0,00	0,00	0,00	0,00	25,00	1 000,00	0,00	975,00
0240104	Transferências correntes	999999990	0,00	0,00	0,00	0,00	1 250,00	1 250,00	0,00	0,00
024010405	Administração local	999999990	0,00	0,00	0,00	0,00	1 250,00	1 250,00	0,00	0,00
02401040501	Continente	999999990	0,00	0,00	0,00	0,00	1 250,00	1 250,00	0,00	0,00
0240104050104	Associações de munícipios	999999990	0,00	0,00	0,00	0,00	1 250,00	1 250,00	0,00	0,00
02402	Câmara Municipal	999999990	0,00	0,00	0,00	0,00	42 025 985,39	42 046 867,65	0,00	20 882,26
0240201	Despesas com o pessoal	999999990	0,00	0,00	0,00	0,00	7 816 133,88	7 818 433,88	0,00	2 300,00
024020101	Remunerações certas e permanentes	999999990	0,00	0,00	0,00	0,00	5 989 204,21	5 990 004,21	0,00	800,00
02402010101	Titulares órgãos soberania e memb. órgãos autárq.	999999990	0,00	0,00	0,00	0,00	214 345,62	214 345,62	0,00	0,00
02402010104	Pessoal quadros-Regime contrato individ. trabalho	999999990	0,00	0,00	0,00	0,00	3 865 321,36	3 865 321,36	0,00	0,00
0240201010401	Pessoal em funções	999999990	0,00	0,00	0,00	0,00	3 700 109,06	3 700 109,06	0,00	0,00
0240201010402	Alterações obrigatórias de posicionamento rem.	999999990	0,00	0,00	0,00	0,00	72 597,30	72 597,30	0,00	0,00
0240201010404	Recrutamento de Pessoal para novos postos de trab.	999999990	0,00	0,00	0,00	0,00	92 615,00	92 615,00	0,00	0,00

Município de São Pedro do Sul

Ano: 2020

Conta	Designação	Entidade Parceira	Saldo Inicial		Movimentos do Período		Movimentos Acumulados		Saldo Final	
			Débito	Crédito	Débito	Crédito	Débito	Crédito	Débito	Crédito
02402010105	Pessoal além dos quadros	999999990	0,00	0,00	0,00	0,00	0,00	100,00	0,00	100,00
02402010106	Pessoal contratado a termo	999999990	0,00	0,00	0,00	0,00	12 196,78	12 396,78	0,00	200,00
0240201010601	Pessoal em funções	999999990	0,00	0,00	0,00	0,00	0,00	100,00	0,00	100,00
0240201010604	Recrutamento de Pessoal para novos postos de trab.	999999990	0,00	0,00	0,00	0,00	12 196,78	12 296,78	0,00	100,00
02402010107	Pessoal em regime de tarefa ou avença	999999990	0,00	0,00	0,00	0,00	172 608,24	172 608,24	0,00	0,00
02402010108	Pessoal aguardando aposentação	999999990	0,00	0,00	0,00	0,00	0,00	100,00	0,00	100,00
02402010109	Pessoal em qualquer outra situação	999999990	0,00	0,00	0,00	0,00	348 332,41	348 332,41	0,00	0,00
02402010110	Gratificações	999999990	0,00	0,00	0,00	0,00	0,00	300,00	0,00	300,00
0240201011001	Membros dos órgãos autárquicos	999999990	0,00	0,00	0,00	0,00	0,00	100,00	0,00	100,00
0240201011002	Pessoal dos quadros	999999990	0,00	0,00	0,00	0,00	0,00	100,00	0,00	100,00
0240201011003	Outros	999999990	0,00	0,00	0,00	0,00	0,00	100,00	0,00	100,00
02402010111	Representação	999999990	0,00	0,00	0,00	0,00	51 994,39	51 994,39	0,00	0,00
02402010112	Suplementos e prémios	999999990	0,00	0,00	0,00	0,00	0,00	100,00	0,00	100,00
02402010113	Subsidio de refeição	999999990	0,00	0,00	0,00	0,00	538 500,35	538 500,35	0,00	0,00
0240201011301	Pessoal dos quadros	999999990	0,00	0,00	0,00	0,00	496 513,04	496 513,04	0,00	0,00
02402010113010	Pessoal dos Quadros-RCTFP	999999990	0,00	0,00	0,00	0,00	496 513,04	496 513,04	0,00	0,00
0240201011302	Pessoal em qualquer outra situação	999999990	0,00	0,00	0,00	0,00	35 008,00	35 008,00	0,00	0,00
0240201011303	Membros dos orgãos autárquicos	999999990	0,00	0,00	0,00	0,00	6 979,31	6 979,31	0,00	0,00
02402010114	Subsídio de férias e de Natal	999999990	0,00	0,00	0,00	0,00	713 961,06	713 961,06	0,00	0,00
0240201011401	Pessoal dos quadros	999999990	0,00	0,00	0,00	0,00	646 534,01	646 534,01	0,00	0,00
02402010114010	Pessoal dos Quadros-RCTFP	999999990	0,00	0,00	0,00	0,00	646 534,01	646 534,01	0,00	0,00
0240201011402	Pessoal em qualquer outra situação	999999990	0,00	0,00	0,00	0,00	56 202,00	56 202,00	0,00	0,00
0240201011403	Membros dos órgãos autárquicos	999999990	0,00	0,00	0,00	0,00	11 225,05	11 225,05	0,00	0,00
02402010115	Remunerações por doença e maternidade/paternidade	999999990	0,00	0,00	0,00	0,00	71 944,00	71 944,00	0,00	0,00
024020102	Abonos variáveis ou eventuais	999999990	0,00	0,00	0,00	0,00	95 917,21	97 017,21	0,00	1 100,00
02402010201	Gratificações variáveis ou eventuais	999999990	0,00	0,00	0,00	0,00	0,00	100,00	0,00	100,00
02402010202	Horas extraordinárias	999999990	0,00	0,00	0,00	0,00	65 000,00	65 000,00	0,00	0,00
02402010203	Alimentação e alojamento	999999990	0,00	0,00	0,00	0,00	0,00	100,00	0,00	100,00
02402010204	Ajudas de custo	999999990	0,00	0,00	0,00	0,00	15 000,00	15 000,00	0,00	0,00
02402010205	Abono para falhas	999999990	0,00	0,00	0,00	0,00	8 917,21	8 917,21	0,00	0,00
02402010206	Formação	999999990	0,00	0,00	0,00	0,00	0,00	100,00	0,00	100,00
02402010207	Colaboração técnica e especializada	999999990	0,00	0,00	0,00	0,00	0,00	100,00	0,00	100,00
02402010208	Subsídios e abonos fixação, residência alojamento	999999990	0,00	0,00	0,00	0,00	0,00	100,00	0,00	100,00
02402010209	Subsídio de prevenção	999999990	0,00	0,00	0,00	0,00	0,00	100,00	0,00	100,00
02402010210	Subsídio de trabalho nocturno	999999990	0,00	0,00	0,00	0,00	2 000,00	2 000,00	0,00	0,00

Município de São Pedro do Sul

Ano: 2020

Conta	Designação	Entidade Parceira	Saldo Inicial		Movimentos do Período		Movimentos Acumulados		Saldo Final	
			Débito	Crédito	Débito	Crédito	Débito	Crédito	Débito	Crédito
02402010211	Subsídio de turno	999999990	0,00	0,00	0,00	0,00	0,00	100,00	0,00	100,00
02402010212	Indemnizações por cessação de funções	999999990	0,00	0,00	0,00	0,00	0,00	100,00	0,00	100,00
02402010213	Outros suplementos e prémios	999999990	0,00	0,00	0,00	0,00	5 000,00	5 200,00	0,00	200,00
0240201021301	Prémios de desempenho	999999990	0,00	0,00	0,00	0,00	0,00	100,00	0,00	100,00
0240201021302	Outros	999999990	0,00	0,00	0,00	0,00	0,00	100,00	0,00	100,00
0240201021303	Senhas de Presença	999999990	0,00	0,00	0,00	0,00	5 000,00	5 000,00	0,00	0,00
02402010214	Outros abonos em numerário ou espécie	999999990	0,00	0,00	0,00	0,00	0,00	100,00	0,00	100,00
024020103	Segurança social	999999990	0,00	0,00	0,00	0,00	1 731 012,46	1 731 412,46	0,00	400,00
02402010301	Encargos com a saúde	999999990	0,00	0,00	0,00	0,00	319 747,95	319 747,95	0,00	0,00
02402010302	Outros encargos com a saúde	999999990	0,00	0,00	0,00	0,00	73 661,00	73 661,00	0,00	0,00
02402010303	Subsídio familiar a criança e jovens	999999990	0,00	0,00	0,00	0,00	25 194,82	25 194,82	0,00	0,00
02402010304	Outras prestações familiares	999999990	0,00	0,00	0,00	0,00	2 031,00	2 031,00	0,00	0,00
02402010305	Contribuições para a segurança social	999999990	0,00	0,00	0,00	0,00	1 208 952,65	1 209 052,65	0,00	100,00
0240201030501	Assistência na doença dos funcionários públicos	999999990	0,00	0,00	0,00	0,00	0,00	100,00	0,00	100,00
0240201030502	Segurança social dos funcionários públicos	999999990	0,00	0,00	0,00	0,00	1 132 162,00	1 132 162,00	0,00	0,00
02402010305020	Caixa Geral de Aposentações	999999990	0,00	0,00	0,00	0,00	695 019,00	695 019,00	0,00	0,00
02402010305020	Regime Geral	999999990	0,00	0,00	0,00	0,00	437 143,00	437 143,00	0,00	0,00
0240201030503	Segurança social-Regime geral	999999990	0,00	0,00	0,00	0,00	74 577,00	74 577,00	0,00	0,00
0240201030504	Outros	999999990	0,00	0,00	0,00	0,00	2 213,65	2 213,65	0,00	0,00
02402010306	Acidentes em serviço e doenças profissionais	999999990	0,00	0,00	0,00	0,00	400,00	500,00	0,00	100,00
02402010308	Outras pensões	999999990	0,00	0,00	0,00	0,00	8 425,04	8 425,04	0,00	0,00
02402010309	Seguros	999999990	0,00	0,00	0,00	0,00	90 800,00	90 900,00	0,00	100,00
0240201030901	Seguros acidentes trabalho doenças profissionais	999999990	0,00	0,00	0,00	0,00	90 800,00	90 800,00	0,00	0,00
0240201030902	Seguros de saúde	999999990	0,00	0,00	0,00	0,00	0,00	100,00	0,00	100,00
02402010310	Outras despesas de segurança social	999999990	0,00	0,00	0,00	0,00	1 800,00	1 900,00	0,00	100,00
0240201031001	Eventualidade Maternidade,paternidade e adopção	999999990	0,00	0,00	0,00	0,00	0,00	100,00	0,00	100,00
0240201031099	Outras despesas de segurança social	999999990	0,00	0,00	0,00	0,00	1 800,00	1 800,00	0,00	0,00
0240202	Aquisição de bens e serviços	999999990	0,00	0,00	0,00	0,00	8 501 831,33	8 505 813,59	0,00	3 982,26
024020201	Aquisição de bens	999999990	0,00	0,00	0,00	0,00	1 510 667,04	1 512 649,30	0,00	1 982,26
02402020101	Matérias-primas e subsidiárias	999999990	0,00	0,00	0,00	0,00	49 500,00	49 500,00	0,00	0,00
02402020102	Combustíveis e lubrificantes	999999990	0,00	0,00	0,00	0,00	463 882,65	463 882,65	0,00	0,00
0240202010201	Gasolina	999999990	0,00	0,00	0,00	0,00	29 048,45	29 048,45	0,00	0,00
0240202010202	Gasóleo	999999990	0,00	0,00	0,00	0,00	298 812,90	298 812,90	0,00	0,00
0240202010299	Outros	999999990	0,00	0,00	0,00	0,00	136 021,30	136 021,30	0,00	0,00
02402020103	Munições, explosivos e artifícios	999999990	0,00	0,00	0,00	0,00	400,00	500,00	0,00	100,00

Município de São Pedro do Sul

Ano: 2020

Conta	Designação	Entidade Parceira	Saldo Inicial		Movimentos do Período		Movimentos Acumulados		Saldo Final	
			Débito	Crédito	Débito	Crédito	Débito	Crédito	Débito	Crédito
02402020104	Limpeza e higiene	999999990	0,00	0,00	0,00	0,00	22 713,72	22 713,72	0,00	0,00
02402020105	Alimentação-Refeições confeccionadas	999999990	0,00	0,00	0,00	0,00	1 025,00	1 025,00	0,00	0,00
02402020106	Alimentação-Géneros para confeccionar	999999990	0,00	0,00	0,00	0,00	400,00	500,00	0,00	100,00
02402020107	Vestuário e artigos pessoais	999999990	0,00	0,00	0,00	0,00	400,00	500,00	0,00	100,00
02402020108	Material de escritório	999999990	0,00	0,00	0,00	0,00	17 665,01	17 665,01	0,00	0,00
02402020109	Produtos químicos e farmacêuticos	999999990	0,00	0,00	0,00	0,00	2 000,00	2 000,00	0,00	0,00
02402020110	Produtos vendidos nas farmácias	999999990	0,00	0,00	0,00	0,00	1 031,00	1 031,00	0,00	0,00
02402020111	Material de consumo clínico	999999990	0,00	0,00	0,00	0,00	400,00	500,00	0,00	100,00
02402020112	Material de transporte-Peças	999999990	0,00	0,00	0,00	0,00	94 989,56	94 989,56	0,00	0,00
02402020113	Material de consumo hoteleiro	999999990	0,00	0,00	0,00	0,00	400,00	500,00	0,00	100,00
02402020114	Outro material-Peças	999999990	0,00	0,00	0,00	0,00	46 443,87	46 443,87	0,00	0,00
02402020115	Prémios, condecorações e ofertas	999999990	0,00	0,00	0,00	0,00	31 260,01	31 260,01	0,00	0,00
02402020116	Mercadorias para venda	999999990	0,00	0,00	0,00	0,00	400,00	500,00	0,00	100,00
0240202011603	Outras	999999990	0,00	0,00	0,00	0,00	400,00	500,00	0,00	100,00
02402020117	Ferramentas e utensílios	999999990	0,00	0,00	0,00	0,00	78 186,22	78 186,22	0,00	0,00
02402020118	Livros e documentação técnica	999999990	0,00	0,00	0,00	0,00	900,00	1 000,00	0,00	100,00
02402020119	Artigos honoríficos e de decoração	999999990	0,00	0,00	0,00	0,00	500,00	500,00	0,00	0,00
02402020120	Material de educação, cultura e recreio	999999990	0,00	0,00	0,00	0,00	1 000,00	1 000,00	0,00	0,00
02402020121	Outros bens	999999990	0,00	0,00	0,00	0,00	697 170,00	698 452,26	0,00	1 282,26
024020202	Aquisição de serviços	999999990	0,00	0,00	0,00	0,00	6 991 164,29	6 993 164,29	0,00	2 000,00
02402020201	Encargos das instalações	999999990	0,00	0,00	0,00	0,00	2 000 241,98	2 000 241,98	0,00	0,00
02402020202	Limpeza e higiene	999999990	0,00	0,00	0,00	0,00	358 716,22	358 716,22	0,00	0,00
02402020203	Conservação de bens	999999990	0,00	0,00	0,00	0,00	154 322,29	154 322,29	0,00	0,00
02402020204	Locação de edifícios	999999990	0,00	0,00	0,00	0,00	28 377,23	28 377,23	0,00	0,00
02402020205	Locação de material de informática	999999990	0,00	0,00	0,00	0,00	400,00	500,00	0,00	100,00
02402020206	Locação de material de transporte	999999990	0,00	0,00	0,00	0,00	10 226,00	10 326,00	0,00	100,00
02402020208	Locação de outros bens	999999990	0,00	0,00	0,00	0,00	24 400,00	24 500,00	0,00	100,00
02402020209	Comunicações	999999990	0,00	0,00	0,00	0,00	154 582,49	154 582,49	0,00	0,00
02402020210	Transportes	999999990	0,00	0,00	0,00	0,00	722 813,09	722 813,09	0,00	0,00
02402020211	Representação dos serviços	999999990	0,00	0,00	0,00	0,00	1 700,81	1 700,81	0,00	0,00
02402020212	Seguros	999999990	0,00	0,00	0,00	0,00	88 000,00	88 000,00	0,00	0,00
02402020213	Deslocações e estadas	999999990	0,00	0,00	0,00	0,00	5 300,00	5 300,00	0,00	0,00
02402020214	Estudos, pareceres, projectos e consultadoria	999999990	0,00	0,00	0,00	0,00	979 727,17	980 227,17	0,00	500,00
02402020215	Formação	999999990	0,00	0,00	0,00	0,00	11 000,00	11 000,00	0,00	0,00
02402020216	Seminários, exposições e similares	999999990	0,00	0,00	0,00	0,00	900,00	1 000,00	0,00	100,00

Município de São Pedro do Sul

Ano: 2020

Conta	Designação	Entidade Parceira	Saldo Inicial		Movimentos do Período		Movimentos Acumulados		Saldo Final	
			Débito	Crédito	Débito	Crédito	Débito	Crédito	Débito	Crédito
02402020217	Publicidade	999999990	0,00	0,00	0,00	0,00	70 249,31	70 349,31	0,00	100,00
02402020218	Vigilância e segurança	999999990	0,00	0,00	0,00	0,00	400,00	500,00	0,00	100,00
02402020219	Assistência técnica	999999990	0,00	0,00	0,00	0,00	39 664,32	39 664,32	0,00	0,00
02402020220	Outros trabalhos especializados	999999990	0,00	0,00	0,00	0,00	1 067 577,19	1 067 777,19	0,00	200,00
02402020221	Utilização de infra-estruturas de transportes	999999990	0,00	0,00	0,00	0,00	400,00	500,00	0,00	100,00
02402020222	Serviços de saúde	999999990	0,00	0,00	0,00	0,00	500,00	500,00	0,00	0,00
02402020224	Encargos de cobrança de receitas	999999990	0,00	0,00	0,00	0,00	54 085,08	54 085,08	0,00	0,00
02402020225	Outros serviços	999999990	0,00	0,00	0,00	0,00	1 217 581,11	1 218 181,11	0,00	600,00
0240203	Juros e outros encargos	999999990	0,00	0,00	0,00	0,00	79 630,38	80 730,38	0,00	1 100,00
024020301	Juros da dívida pública	999999990	0,00	0,00	0,00	0,00	39 904,71	40 004,71	0,00	100,00
02402030103	Socied.financ.-Bancos e outras instit. financeiras	999999990	0,00	0,00	0,00	0,00	38 501,71	38 501,71	0,00	0,00
0240203010302	Empréstimos de médio e longo prazos	999999990	0,00	0,00	0,00	0,00	38 501,71	38 501,71	0,00	0,00
02402030105	Admin.pública-Admin.central-Estado	999999990	0,00	0,00	0,00	0,00	1 403,00	1 403,00	0,00	0,00
0240203010502	Empréstimos de médio e longo prazo	999999990	0,00	0,00	0,00	0,00	1 403,00	1 403,00	0,00	0,00
02402030106	Admin.pública-Admin.central-Serv. fundos autónomos	999999990	0,00	0,00	0,00	0,00	0,00	100,00	0,00	100,00
024020302	Outros encargos correntes da dívida pública	999999990	0,00	0,00	0,00	0,00	0,00	100,00	0,00	100,00
02402030201	Despesas diversas	999999990	0,00	0,00	0,00	0,00	0,00	100,00	0,00	100,00
024020303	Juros de locação financeira	999999990	0,00	0,00	0,00	0,00	1 600,00	2 000,00	0,00	400,00
02402030305	Material de transporte	999999990	0,00	0,00	0,00	0,00	400,00	500,00	0,00	100,00
02402030306	Material de informática	999999990	0,00	0,00	0,00	0,00	400,00	500,00	0,00	100,00
02402030307	Maquinaria e equipamento	999999990	0,00	0,00	0,00	0,00	400,00	500,00	0,00	100,00
02402030308	Outros investimentos	999999990	0,00	0,00	0,00	0,00	400,00	500,00	0,00	100,00
024020304	Juros tributários	999999990	0,00	0,00	0,00	0,00	800,00	1 000,00	0,00	200,00
02402030401	Indemnizatórios	999999990	0,00	0,00	0,00	0,00	400,00	500,00	0,00	100,00
02402030402	Outros	999999990	0,00	0,00	0,00	0,00	400,00	500,00	0,00	100,00
024020305	Outros juros	999999990	0,00	0,00	0,00	0,00	16 239,00	16 439,00	0,00	200,00
02402030502	Outros	999999990	0,00	0,00	0,00	0,00	16 239,00	16 439,00	0,00	200,00
0240203050201	Despesas Diversas	999999990	0,00	0,00	0,00	0,00	0,00	100,00	0,00	100,00
0240203050202	Juros de Mora	999999990	0,00	0,00	0,00	0,00	15 839,00	15 839,00	0,00	0,00
0240203050299	Outros	999999990	0,00	0,00	0,00	0,00	400,00	500,00	0,00	100,00
024020306	Outros encargos financeiros	999999990	0,00	0,00	0,00	0,00	21 086,67	21 186,67	0,00	100,00
02402030601	Outros encargos financeiros	999999990	0,00	0,00	0,00	0,00	21 086,67	21 186,67	0,00	100,00
0240203060101	O.E.F. Serviços Bancarios	999999990	0,00	0,00	0,00	0,00	20 686,67	20 686,67	0,00	0,00
0240203060199	O.E.F. Outros	999999990	0,00	0,00	0,00	0,00	400,00	500,00	0,00	100,00
0240204	Transferências correntes	999999990	0,00	0,00	0,00	0,00	2 156 818,64	2 157 718,64	0,00	900,00

Município de São Pedro do Sul

Ano: 2020

Conta	Designação	Entidade Parceira	Saldo Inicial		Movimentos do Período		Movimentos Acumulados		Saldo Final	
			Débito	Crédito	Débito	Crédito	Débito	Crédito	Débito	Crédito
024020401	Sociedades e quase sociedades não financeiras	999999990	0,00	0,00	0,00	0,00	23 497,84	23 597,84	0,00	100,00
02402040101	Públicas	999999990	0,00	0,00	0,00	0,00	22 597,84	22 597,84	0,00	0,00
0240204010101	Empresas públicas municipais e intermunicipais	999999990	0,00	0,00	0,00	0,00	22 597,84	22 597,84	0,00	0,00
02402040102	Privadas	999999990	0,00	0,00	0,00	0,00	900,00	1 000,00	0,00	100,00
024020403	Administração central	999999990	0,00	0,00	0,00	0,00	13 500,00	13 600,00	0,00	100,00
02402040301	Estado	999999990	0,00	0,00	0,00	0,00	13 500,00	13 500,00	0,00	0,00
02402040305	Serviços e fundos autónomos	999999990	0,00	0,00	0,00	0,00	0,00	100,00	0,00	100,00
024020405	Administração local	999999990	0,00	0,00	0,00	0,00	1 160 191,08	1 160 391,08	0,00	200,00
02402040501	Continente	999999990	0,00	0,00	0,00	0,00	1 160 191,08	1 160 391,08	0,00	200,00
0240204050101	Munícipios	999999990	0,00	0,00	0,00	0,00	400,00	500,00	0,00	100,00
0240204050102	Freguesias	999999990	0,00	0,00	0,00	0,00	971 360,00	971 360,00	0,00	0,00
0240204050104	Associações de munícipios	999999990	0,00	0,00	0,00	0,00	129 656,75	129 656,75	0,00	0,00
0240204050107	Assembleias distritais	999999990	0,00	0,00	0,00	0,00	0,00	100,00	0,00	100,00
0240204050108	Outros	999999990	0,00	0,00	0,00	0,00	58 774,33	58 774,33	0,00	0,00
024020406	Segurança social	999999990	0,00	0,00	0,00	0,00	0,00	100,00	0,00	100,00
02402040601	Sistemas de solidariedade e segurança social	999999990	0,00	0,00	0,00	0,00	0,00	100,00	0,00	100,00
024020407	Instituições sem fins lucrativos	999999990	0,00	0,00	0,00	0,00	638 323,11	638 523,11	0,00	200,00
02402040701	Instituições sem fins lucrativos	999999990	0,00	0,00	0,00	0,00	638 323,11	638 523,11	0,00	200,00
024020408	Famílias	999999990	0,00	0,00	0,00	0,00	321 306,61	321 506,61	0,00	200,00
02402040802	Outras	999999990	0,00	0,00	0,00	0,00	321 306,61	321 506,61	0,00	200,00
0240204080201	Programas Ocupacionais	999999990	0,00	0,00	0,00	0,00	112 642,07	112 642,07	0,00	0,00
0240204080202	Outras	999999990	0,00	0,00	0,00	0,00	208 664,54	208 864,54	0,00	200,00
0240205	Subsídios	999999990	0,00	0,00	0,00	0,00	0,00	300,00	0,00	300,00
024020501	Sociedades e quase-sociedades não financeiras	999999990	0,00	0,00	0,00	0,00	0,00	300,00	0,00	300,00
02402050101	Públicas	999999990	0,00	0,00	0,00	0,00	0,00	200,00	0,00	200,00
0240205010101	Empresas públicas municipais e intermunicipais	999999990	0,00	0,00	0,00	0,00	0,00	100,00	0,00	100,00
0240205010102	Outras	999999990	0,00	0,00	0,00	0,00	0,00	100,00	0,00	100,00
02402050103	Privadas	999999990	0,00	0,00	0,00	0,00	0,00	100,00	0,00	100,00
0240206	Outras despesas correntes	999999990	0,00	0,00	0,00	0,00	163 361,47	163 561,47	0,00	200,00
024020602	Diversas	999999990	0,00	0,00	0,00	0,00	163 361,47	163 561,47	0,00	200,00
02402060201	Impostos e taxas	999999990	0,00	0,00	0,00	0,00	140 761,47	140 761,47	0,00	0,00
0240206020101	Impostos e Taxas pagos pela Autarquia	999999990	0,00	0,00	0,00	0,00	128 261,47	128 261,47	0,00	0,00
02402060201010	Taxa de Gestão de Resíduos - TGR	999999990	0,00	0,00	0,00	0,00	82 261,47	82 261,47	0,00	0,00
02402060201019	Outras	999999990	0,00	0,00	0,00	0,00	46 000,00	46 000,00	0,00	0,00
0240206020102	Restituições de impostos ou taxas cobrados	999999990	0,00	0,00	0,00	0,00	12 500,00	12 500,00	0,00	0,00

Município de São Pedro do Sul

Ano: 2020

Conta	Designação	Entidade Parceira	Saldo Inicial		Movimentos do Período		Movimentos Acumulados		Saldo Final	
			Débito	Crédito	Débito	Crédito	Débito	Crédito	Débito	Crédito
02402060202	Activos incorpóreos	999999990	0,00	0,00	0,00	0,00	0,00	100,00	0,00	100,00
02402060203	Outras	999999990	0,00	0,00	0,00	0,00	22 600,00	22 700,00	0,00	100,00
0240206020301	Outras restituições	999999990	0,00	0,00	0,00	0,00	11 200,00	11 200,00	0,00	0,00
0240206020302	IVA pago	999999990	0,00	0,00	0,00	0,00	9 900,00	10 000,00	0,00	100,00
0240206020305	Outras	999999990	0,00	0,00	0,00	0,00	1 500,00	1 500,00	0,00	0,00
0240207	Aquisição de bens de capital	999999990	0,00	0,00	0,00	0,00	21 899 292,06	21 909 792,06	0,00	10 500,00
024020701	Investimentos	999999990	0,00	0,00	0,00	0,00	9 604 976,68	9 609 576,68	0,00	4 600,00
02402070101	Terrenos	999999990	0,00	0,00	0,00	0,00	612 974,06	613 174,06	0,00	200,00
02402070103	Edifícios	999999990	0,00	0,00	0,00	0,00	2 946 885,72	2 947 985,72	0,00	1 100,00
0240207010301	Instalações de serviços	999999990	0,00	0,00	0,00	0,00	107 323,00	107 523,00	0,00	200,00
0240207010302	Instalações desportivas e recreativas	999999990	0,00	0,00	0,00	0,00	842 292,10	842 492,10	0,00	200,00
0240207010304	Creches	999999990	0,00	0,00	0,00	0,00	751 794,00	751 894,00	0,00	100,00
0240207010305	Escolas	999999990	0,00	0,00	0,00	0,00	911 378,00	911 778,00	0,00	400,00
0240207010307	Outros	999999990	0,00	0,00	0,00	0,00	334 098,62	334 298,62	0,00	200,00
02402070104	Construções diversas	999999990	0,00	0,00	0,00	0,00	4 729 283,94	4 730 983,94	0,00	1 700,00
0240207010405	Parques e jardins	999999990	0,00	0,00	0,00	0,00	1 239 737,12	1 239 937,12	0,00	200,00
0240207010409	Sinalização e trânsito	999999990	0,00	0,00	0,00	0,00	92 487,52	92 687,52	0,00	200,00
0240207010413	Outros	999999990	0,00	0,00	0,00	0,00	3 397 059,30	3 398 359,30	0,00	1 300,00
02402070106	Material de transporte	999999990	0,00	0,00	0,00	0,00	178 775,77	178 775,77	0,00	0,00
0240207010602	Outro	999999990	0,00	0,00	0,00	0,00	178 775,77	178 775,77	0,00	0,00
02402070107	Equipamento de informática	999999990	0,00	0,00	0,00	0,00	211 107,80	211 607,80	0,00	500,00
02402070108	Software informático	999999990	0,00	0,00	0,00	0,00	162 940,91	163 240,91	0,00	300,00
02402070109	Equipamento administrativo	999999990	0,00	0,00	0,00	0,00	70 333,00	70 533,00	0,00	200,00
02402070110	Equipamento básico	999999990	0,00	0,00	0,00	0,00	357 747,78	358 147,78	0,00	400,00
0240207011002	Outro	999999990	0,00	0,00	0,00	0,00	357 747,78	358 147,78	0,00	400,00
02402070111	Ferramentas e utensílios	999999990	0,00	0,00	0,00	0,00	155 902,38	155 902,38	0,00	0,00
02402070112	Artigos e objectos de valor	999999990	0,00	0,00	0,00	0,00	2 400,00	2 500,00	0,00	100,00
02402070115	Outros investimentos	999999990	0,00	0,00	0,00	0,00	176 625,32	176 725,32	0,00	100,00
024020702	Locação financeira	999999990	0,00	0,00	0,00	0,00	3 600,00	4 000,00	0,00	400,00
02402070205	Material de transporte	999999990	0,00	0,00	0,00	0,00	900,00	1 000,00	0,00	100,00
02402070206	Material de informática	999999990	0,00	0,00	0,00	0,00	900,00	1 000,00	0,00	100,00
02402070207	Maquinaria e equipamento	999999990	0,00	0,00	0,00	0,00	900,00	1 000,00	0,00	100,00
02402070209	Outros investimentos	999999990	0,00	0,00	0,00	0,00	900,00	1 000,00	0,00	100,00
024020703	Bens de domínio público	999999990	0,00	0,00	0,00	0,00	12 290 715,38	12 296 215,38	0,00	5 500,00
02402070303	Outras construções e infraestruturas	999999990	0,00	0,00	0,00	0,00	12 290 715,38	12 296 215,38	0,00	5 500,00

Município de São Pedro do Sul

Ano: 2020

Conta	Designação	Entidade Parceira	Saldo Inicial		Movimentos do Período		Movimentos Acumulados		Saldo Final	
			Débito	Crédito	Débito	Crédito	Débito	Crédito	Débito	Crédito
0240207030301	Viadutos, arruamentos e obras complementares	999999990	0,00	0,00	0,00	0,00	5 360 247,98	5 363 347,98	0,00	3 100,00
0240207030302	Sistemas de drenagem de águas residuais	999999990	0,00	0,00	0,00	0,00	1 050 951,27	1 051 651,27	0,00	700,00
0240207030303	Estações de tratamento de águas residuais	999999990	0,00	0,00	0,00	0,00	3 401 534,83	3 402 234,83	0,00	700,00
0240207030307	Captação e distribuição de água	999999990	0,00	0,00	0,00	0,00	1 378 833,30	1 379 733,30	0,00	900,00
0240207030313	Outros	999999990	0,00	0,00	0,00	0,00	1 099 148,00	1 099 248,00	0,00	100,00
0240208	Transferências de capital	999999990	0,00	0,00	0,00	0,00	999 483,63	1 000 583,63	0,00	1 100,00
024020801	Sociedades e quase sociedades não financeiras	999999990	0,00	0,00	0,00	0,00	0,00	200,00	0,00	200,00
02402080101	Públicas	999999990	0,00	0,00	0,00	0,00	0,00	100,00	0,00	100,00
0240208010101	Empresas públicas municipais e intermunicipais	999999990	0,00	0,00	0,00	0,00	0,00	100,00	0,00	100,00
02402080102	Privadas	999999990	0,00	0,00	0,00	0,00	0,00	100,00	0,00	100,00
024020803	Administração central	999999990	0,00	0,00	0,00	0,00	0,00	200,00	0,00	200,00
02402080301	Estado	999999990	0,00	0,00	0,00	0,00	0,00	100,00	0,00	100,00
02402080306	Serviços e fundos autónomos	999999990	0,00	0,00	0,00	0,00	0,00	100,00	0,00	100,00
024020805	Administração local	999999990	0,00	0,00	0,00	0,00	699 683,63	700 083,63	0,00	400,00
02402080501	Continente	999999990	0,00	0,00	0,00	0,00	699 683,63	700 083,63	0,00	400,00
0240208050101	Munícipios	999999990	0,00	0,00	0,00	0,00	76 813,60	76 913,60	0,00	100,00
0240208050102	Freguesias	999999990	0,00	0,00	0,00	0,00	240 733,93	240 833,93	0,00	100,00
0240208050104	Associações de munícipios	999999990	0,00	0,00	0,00	0,00	381 236,10	381 236,10	0,00	0,00
0240208050107	Assembleias distritais	999999990	0,00	0,00	0,00	0,00	0,00	100,00	0,00	100,00
0240208050108	Outros	999999990	0,00	0,00	0,00	0,00	900,00	1 000,00	0,00	100,00
024020806	Segurança social	999999990	0,00	0,00	0,00	0,00	0,00	100,00	0,00	100,00
02402080601	Sistema de solidariedade e segurança social	999999990	0,00	0,00	0,00	0,00	0,00	100,00	0,00	100,00
024020807	Instituições sem fins lucrativos	999999990	0,00	0,00	0,00	0,00	294 900,00	295 000,00	0,00	100,00
02402080701	Instituições sem fins lucrativos	999999990	0,00	0,00	0,00	0,00	294 900,00	295 000,00	0,00	100,00
024020808	Famílias	999999990	0,00	0,00	0,00	0,00	4 900,00	5 000,00	0,00	100,00
02402080802	Outras	999999990	0,00	0,00	0,00	0,00	4 900,00	5 000,00	0,00	100,00
0240209	Activos financeiros	999999990	0,00	0,00	0,00	0,00	51 120,00	51 420,00	0,00	300,00
024020907	Acções e outras participações	999999990	0,00	0,00	0,00	0,00	0,00	300,00	0,00	300,00
02402090701	Socied.e quase socied.não financeiras-Privadas	999999990	0,00	0,00	0,00	0,00	0,00	100,00	0,00	100,00
02402090702	Socied.e quase socied.não financeiras-Públicas	999999990	0,00	0,00	0,00	0,00	0,00	100,00	0,00	100,00
02402090703	Socied.financ.-Bancos e outras instit. financeiras	999999990	0,00	0,00	0,00	0,00	0,00	100,00	0,00	100,00
024020908	Unidades de participação	999999990	0,00	0,00	0,00	0,00	51 120,00	51 120,00	0,00	0,00
02402090802	Socied.e quase socied.não financeiras-Públicas	999999990	0,00	0,00	0,00	0,00	51 120,00	51 120,00	0,00	0,00
0240210	Passivos financeiros	999999990	0,00	0,00	0,00	0,00	353 414,00	353 414,00	0,00	0,00
024021006	Empréstimos a médio e longo prazos	999999990	0,00	0,00	0,00	0,00	353 414,00	353 414,00	0,00	0,00

Município de São Pedro do Sul

Ano: 2020

Conta	Designação	Entidade Parceira	Saldo Inicial		Movimentos do Período		Movimentos Acumulados		Saldo Final	
			Débito	Crédito	Débito	Crédito	Débito	Crédito	Débito	Crédito
02402100603	Socied.financ.-Bancos e outras instit. financeiras	999999990	0,00	0,00	0,00	0,00	338 192,00	338 192,00	0,00	0,00
02402100605	Admin.pública-Admin.central-Estado	999999990	0,00	0,00	0,00	0,00	15 222,00	15 222,00	0,00	0,00
0240211	Outras despesas de capital	999999990	0,00	0,00	0,00	0,00	4 900,00	5 100,00	0,00	200,00
024021102	Diversas	999999990	0,00	0,00	0,00	0,00	4 900,00	5 100,00	0,00	200,00
02402110201	Restituições	999999990	0,00	0,00	0,00	0,00	4 900,00	5 000,00	0,00	100,00
02402110299	Outras	999999990	0,00	0,00	0,00	0,00	0,00	100,00	0,00	100,00
025	Cabimentos	999999990	0,00	0,00	0,00	0,00	35 006 405,85	35 146 237,21	0,00	139 831,36
0251	Cabimentos registados	999999990	0,00	0,00	0,00	0,00	8 002 776,49	28 887 973,30	0,00	20 885 196,81
025101	Assembleia Municipal	999999990	0,00	0,00	0,00	0,00	1,00	13 512,42	0,00	13 511,42
02510101	Despesas com o pessoal	999999990	0,00	0,00	0,00	0,00	1,00	12 237,42	0,00	12 236,42
0251010102	Abonos variáveis ou eventuais	999999990	0,00	0,00	0,00	0,00	1,00	12 237,42	0,00	12 236,42
025101010203	Alimentação e alojamento	999999990	0,00	0,00	0,00	0,00	1,00	1,00	0,00	0,00
025101010204	Ajudas de custo	999999990	0,00	0,00	0,00	0,00	0,00	1 984,67	0,00	1 984,67
025101010213	Outros suplementos e prémios	999999990	0,00	0,00	0,00	0,00	0,00	10 251,75	0,00	10 251,75
02510101021303	Senhas de Presença	999999990	0,00	0,00	0,00	0,00	0,00	10 251,75	0,00	10 251,75
02510102	Aquisição de bens e serviços	999999990	0,00	0,00	0,00	0,00	0,00	25,00	0,00	25,00
0251010202	Aquisição de serviços	999999990	0,00	0,00	0,00	0,00	0,00	25,00	0,00	25,00
025101020225	Outros serviços	999999990	0,00	0,00	0,00	0,00	0,00	25,00	0,00	25,00
02510104	Transferências correntes	999999990	0,00	0,00	0,00	0,00	0,00	1 250,00	0,00	1 250,00
0251010405	Administração local	999999990	0,00	0,00	0,00	0,00	0,00	1 250,00	0,00	1 250,00
025101040501	Continente	999999990	0,00	0,00	0,00	0,00	0,00	1 250,00	0,00	1 250,00
02510104050104	Associações de munícipios	999999990	0,00	0,00	0,00	0,00	0,00	1 250,00	0,00	1 250,00
025102	Câmara Municipal	999999990	0,00	0,00	0,00	0,00	8 002 775,49	28 874 460,88	0,00	20 871 685,39
02510201	Despesas com o pessoal	999999990	0,00	0,00	0,00	0,00	248 715,88	7 400 458,82	0,00	7 151 742,94
0251020101	Remunerações certas e permanentes	999999990	0,00	0,00	0,00	0,00	216 453,21	5 687 067,39	0,00	5 470 614,18
025102010101	Titulares órgãos soberania e memb. órgãos autárq.	999999990	0,00	0,00	0,00	0,00	22 521,62	191 823,24	0,00	169 301,62
025102010104	Pessoal quadros-Regime contrato individ. trabalho	999999990	0,00	0,00	0,00	0,00	71 564,36	3 758 941,29	0,00	3 687 376,93
02510201010401	Pessoal em funções	999999990	0,00	0,00	0,00	0,00	37 796,06	3 662 312,36	0,00	3 624 516,30
02510201010402	Alterações obrigatórias de posicionamento rem.	999999990	0,00	0,00	0,00	0,00	33 768,30	67 536,60	0,00	33 768,30
02510201010404	Recrutamento de Pessoal para novos postos de trab.	999999990	0,00	0,00	0,00	0,00	0,00	29 092,33	0,00	29 092,33
025102010106	Pessoal contratado a termo	999999990	0,00	0,00	0,00	0,00	4 098,78	4 098,78	0,00	0,00
02510201010604	Recrutamento de Pessoal para novos postos de trab.	999999990	0,00	0,00	0,00	0,00	4 098,78	4 098,78	0,00	0,00
025102010107	Pessoal em regime de tarefa ou avença	999999990	0,00	0,00	0,00	0,00	29 461,24	132 535,55	0,00	103 074,31
025102010109	Pessoal em qualquer outra situação	999999990	0,00	0,00	0,00	0,00	1,41	348 331,00	0,00	348 329,59
025102010111	Representação	999999990	0,00	0,00	0,00	0,00	1 170,39	50 823,72	0,00	49 653,33

Município de São Pedro do Sul

Ano: 2020

Conta	Designação	Entidade Parceira	Saldo Inicial		Movimentos do Período		Movimentos Acumulados		Saldo Final	
			Débito	Crédito	Débito	Crédito	Débito	Crédito	Débito	Crédito
025102010113	Subsidio de refeição	999999990	0,00	0,00	0,00	0,00	87 634,35	434 712,60	0,00	347 078,25
02510201011301	Pessoal dos quadros	999999990	0,00	0,00	0,00	0,00	86 666,04	399 128,28	0,00	312 462,24
02510201011301	Pessoal dos Quadros-RCTFP	999999990	0,00	0,00	0,00	0,00	86 666,04	399 128,28	0,00	312 462,24
02510201011302	Pessoal em qualquer outra situação	999999990	0,00	0,00	0,00	0,00	0,00	29 574,12	0,00	29 574,12
02510201011303	Membros dos orgãos autárquicos	999999990	0,00	0,00	0,00	0,00	968,31	6 010,20	0,00	5 041,89
025102010114	Subsídio de férias e de Natal	999999990	0,00	0,00	0,00	0,00	1,06	713 857,87	0,00	713 856,81
02510201011401	Pessoal dos quadros	999999990	0,00	0,00	0,00	0,00	0,01	646 531,53	0,00	646 531,52
02510201011401	Pessoal dos Quadros-RCTFP	999999990	0,00	0,00	0,00	0,00	0,01	646 531,53	0,00	646 531,52
02510201011402	Pessoal em qualquer outra situação	999999990	0,00	0,00	0,00	0,00	0,00	56 201,34	0,00	56 201,34
02510201011403	Membros dos órgãos autárquicos	999999990	0,00	0,00	0,00	0,00	1,05	11 125,00	0,00	11 123,95
025102010115	Remunerações por doença e maternidade/paternidade	999999990	0,00	0,00	0,00	0,00	0,00	51 943,34	0,00	51 943,34
0251020102	Abonos variáveis ou eventuais	999999990	0,00	0,00	0,00	0,00	2 317,21	81 955,09	0,00	79 637,88
025102010202	Horas extraordinárias	999999990	0,00	0,00	0,00	0,00	0,00	64 304,71	0,00	64 304,71
025102010204	Ajudas de custo	999999990	0,00	0,00	0,00	0,00	0,00	7 679,50	0,00	7 679,50
025102010205	Abono para falhas	999999990	0,00	0,00	0,00	0,00	2 317,21	6 600,00	0,00	4 282,79
025102010210	Subsídio de trabalho nocturno	999999990	0,00	0,00	0,00	0,00	0,00	1 168,52	0,00	1 168,52
025102010213	Outros suplementos e prémios	999999990	0,00	0,00	0,00	0,00	0,00	2 202,36	0,00	2 202,36
02510201021303	Senhas de Presença	999999990	0,00	0,00	0,00	0,00	0,00	2 202,36	0,00	2 202,36
0251020103	Segurança social	999999990	0,00	0,00	0,00	0,00	29 945,46	1 631 436,34	0,00	1 601 490,88
025102010301	Encargos com a saúde	999999990	0,00	0,00	0,00	0,00	19 865,95	269 881,43	0,00	250 015,48
025102010302	Outros encargos com a saúde	999999990	0,00	0,00	0,00	0,00	7 161,00	65 032,67	0,00	57 871,67
025102010303	Subsídio familiar a criança e jovens	999999990	0,00	0,00	0,00	0,00	1 279,82	23 914,32	0,00	22 634,50
025102010304	Outras prestações familiares	999999990	0,00	0,00	0,00	0,00	0,00	1 930,76	0,00	1 930,76
025102010305	Contribuições para a segurança social	999999990	0,00	0,00	0,00	0,00	213,65	1 178 898,62	0,00	1 178 684,97
02510201030502	Segurança social dos funcionários públicos	999999990	0,00	0,00	0,00	0,00	0,00	1 105 094,44	0,00	1 105 094,44
02510201030502	Caixa Geral de Aposentações	999999990	0,00	0,00	0,00	0,00	0,00	695 018,04	0,00	695 018,04
02510201030502	Regime Geral	999999990	0,00	0,00	0,00	0,00	0,00	410 076,40	0,00	410 076,40
02510201030503	Segurança social-Regime geral	999999990	0,00	0,00	0,00	0,00	0,00	72 492,61	0,00	72 492,61
02510201030504	Outros	999999990	0,00	0,00	0,00	0,00	213,65	1 311,57	0,00	1 097,92
025102010308	Outras pensões	999999990	0,00	0,00	0,00	0,00	1 425,04	8 422,84	0,00	6 997,80
025102010309	Seguros	999999990	0,00	0,00	0,00	0,00	0,00	81 675,70	0,00	81 675,70
02510201030901	Seguros acidentes trabalho doenças profissionais	999999990	0,00	0,00	0,00	0,00	0,00	81 675,70	0,00	81 675,70
025102010310	Outras despesas de segurança social	999999990	0,00	0,00	0,00	0,00	0,00	1 680,00	0,00	1 680,00
02510201031099	Outras despesas de segurança social	999999990	0,00	0,00	0,00	0,00	0,00	1 680,00	0,00	1 680,00
02510202	Aquisição de bens e serviços	999999990	0,00	0,00	0,00	0,00	1 729 208,60	6 360 117,29	0,00	4 630 908,69

Município de São Pedro do Sul

Ano: 2020

Conta	Designação	Entidade Parceira	Saldo Inicial		Movimentos do Período		Movimentos Acumulados		Saldo Final	
			Débito	Crédito	Débito	Crédito	Débito	Crédito	Débito	Crédito
0251020201	Aquisição de bens	999999990	0,00	0,00	0,00	0,00	185 686,58	1 188 170,44	0,00	1 002 483,86
025102020101	Matérias-primas e subsidiárias	999999990	0,00	0,00	0,00	0,00	0,00	47 662,64	0,00	47 662,64
025102020102	Combustíveis e lubrificantes	999999990	0,00	0,00	0,00	0,00	71 882,65	360 739,40	0,00	288 856,75
02510202010201	Gasolina	999999990	0,00	0,00	0,00	0,00	10 048,45	18 590,46	0,00	8 542,01
02510202010202	Gasóleo	999999990	0,00	0,00	0,00	0,00	23 812,90	244 249,07	0,00	220 436,17
02510202010299	Outros	999999990	0,00	0,00	0,00	0,00	38 021,30	97 899,87	0,00	59 878,57
025102020104	Limpeza e higiene	999999990	0,00	0,00	0,00	0,00	213,72	18 293,55	0,00	18 079,83
025102020105	Alimentação-Refeições confeccionadas	999999990	0,00	0,00	0,00	0,00	25,00	450,01	0,00	425,01
025102020108	Material de escritório	999999990	0,00	0,00	0,00	0,00	165,01	15 217,49	0,00	15 052,48
025102020109	Produtos químicos e farmacêuticos	999999990	0,00	0,00	0,00	0,00	0,00	1 544,92	0,00	1 544,92
025102020110	Produtos vendidos nas farmácias	999999990	0,00	0,00	0,00	0,00	0,00	880,22	0,00	880,22
025102020112	Material de transporte-Peças	999999990	0,00	0,00	0,00	0,00	2 489,56	69 625,97	0,00	67 136,41
025102020114	Outro material-Peças	999999990	0,00	0,00	0,00	0,00	443,87	43 042,97	0,00	42 599,10
025102020115	Prémios, condecorações e ofertas	999999990	0,00	0,00	0,00	0,00	260,01	25 784,38	0,00	25 524,37
025102020117	Ferramentas e utensílios	999999990	0,00	0,00	0,00	0,00	32 142,22	46 059,89	0,00	13 917,67
025102020119	Artigos honoríficos e de decoração	999999990	0,00	0,00	0,00	0,00	0,00	60,00	0,00	60,00
025102020120	Material de educação, cultura e recreio	999999990	0,00	0,00	0,00	0,00	0,00	384,63	0,00	384,63
025102020121	Outros bens	999999990	0,00	0,00	0,00	0,00	78 064,54	558 424,37	0,00	480 359,83
0251020202	Aquisição de serviços	999999990	0,00	0,00	0,00	0,00	1 543 522,02	5 171 946,85	0,00	3 628 424,83
025102020201	Encargos das instalações	999999990	0,00	0,00	0,00	0,00	553 204,85	1 451 146,41	0,00	897 941,56
025102020202	Limpeza e higiene	999999990	0,00	0,00	0,00	0,00	5 716,22	313 000,00	0,00	307 283,78
025102020203	Conservação de bens	999999990	0,00	0,00	0,00	0,00	1 122,29	150 417,28	0,00	149 294,99
025102020204	Locação de edifícios	999999990	0,00	0,00	0,00	0,00	377,23	27 015,89	0,00	26 638,66
025102020209	Comunicações	999999990	0,00	0,00	0,00	0,00	29 782,49	126 447,44	0,00	96 664,95
025102020210	Transportes	999999990	0,00	0,00	0,00	0,00	182 297,09	444 640,45	0,00	262 343,36
025102020211	Representação dos serviços	999999990	0,00	0,00	0,00	0,00	200,81	308,22	0,00	107,41
025102020212	Seguros	999999990	0,00	0,00	0,00	0,00	0,00	87 940,39	0,00	87 940,39
025102020213	Deslocações e estadas	999999990	0,00	0,00	0,00	0,00	0,00	1 541,85	0,00	1 541,85
025102020214	Estudos, pareceres, projectos e consultadoria	999999990	0,00	0,00	0,00	0,00	269 460,17	656 029,13	0,00	386 568,96
025102020215	Formação	999999990	0,00	0,00	0,00	0,00	0,00	6 317,24	0,00	6 317,24
025102020217	Publicidade	999999990	0,00	0,00	0,00	0,00	24 658,31	43 454,06	0,00	18 795,75
025102020219	Assistência técnica	999999990	0,00	0,00	0,00	0,00	6 664,32	30 666,69	0,00	24 002,37
025102020220	Outros trabalhos especializados	999999990	0,00	0,00	0,00	0,00	313 144,05	787 679,62	0,00	474 535,57
025102020222	Serviços de saúde	999999990	0,00	0,00	0,00	0,00	0,00	60,00	0,00	60,00
025102020224	Encargos de cobrança de receitas	999999990	0,00	0,00	0,00	0,00	3 085,08	50 400,00	0,00	47 314,92

Município de São Pedro do Sul

Ano: 2020

Conta	Designação	Entidade Parceira	Saldo Inicial		Movimentos do Período		Movimentos Acumulados		Saldo Final	
			Débito	Crédito	Débito	Crédito	Débito	Crédito	Débito	Crédito
025102020225	Outros serviços	999999990	0,00	0,00	0,00	0,00	153 809,11	994 882,18	0,00	841 073,07
02510203	Juros e outros encargos	999999990	0,00	0,00	0,00	0,00	5 001,38	69 617,04	0,00	64 615,66
0251020301	Juros da dívida pública	999999990	0,00	0,00	0,00	0,00	2 165,71	36 613,71	0,00	34 448,00
025102030103	Socied.financ.-Bancos e outras instit. financeiras	999999990	0,00	0,00	0,00	0,00	2 165,71	35 757,22	0,00	33 591,51
02510203010302	Empréstimos de médio e longo prazos	999999990	0,00	0,00	0,00	0,00	2 165,71	35 757,22	0,00	33 591,51
025102030105	Admin.pública-Admin.central-Estado	999999990	0,00	0,00	0,00	0,00	0,00	856,49	0,00	856,49
02510203010502	Empréstimos de médio e longo prazo	999999990	0,00	0,00	0,00	0,00	0,00	856,49	0,00	856,49
0251020305	Outros juros	999999990	0,00	0,00	0,00	0,00	839,00	15 326,09	0,00	14 487,09
025102030502	Outros	999999990	0,00	0,00	0,00	0,00	839,00	15 326,09	0,00	14 487,09
02510203050202	Juros de Mora	999999990	0,00	0,00	0,00	0,00	839,00	15 326,09	0,00	14 487,09
0251020306	Outros encargos financeiros	999999990	0,00	0,00	0,00	0,00	1 996,67	17 677,24	0,00	15 680,57
025102030601	Outros encargos financeiros	999999990	0,00	0,00	0,00	0,00	1 996,67	17 677,24	0,00	15 680,57
02510203060101	O.E.F. Serviços Bancarios	999999990	0,00	0,00	0,00	0,00	1 996,67	17 677,24	0,00	15 680,57
02510204	Transferências correntes	999999990	0,00	0,00	0,00	0,00	112 596,43	1 867 006,71	0,00	1 754 410,28
0251020401	Sociedades e quase sociedades não financeiras	999999990	0,00	0,00	0,00	0,00	2 797,84	19 279,36	0,00	16 481,52
025102040101	Públicas	999999990	0,00	0,00	0,00	0,00	2 797,84	19 279,36	0,00	16 481,52
02510204010101	Empresas públicas municipais e intermunicipais	999999990	0,00	0,00	0,00	0,00	2 797,84	19 279,36	0,00	16 481,52
0251020403	Administração central	999999990	0,00	0,00	0,00	0,00	0,00	9 686,32	0,00	9 686,32
025102040301	Estado	999999990	0,00	0,00	0,00	0,00	0,00	9 686,32	0,00	9 686,32
0251020405	Administração local	999999990	0,00	0,00	0,00	0,00	45 731,08	1 064 516,19	0,00	1 018 785,11
025102040501	Continente	999999990	0,00	0,00	0,00	0,00	45 731,08	1 064 516,19	0,00	1 018 785,11
02510204050102	Freguesias	999999990	0,00	0,00	0,00	0,00	2 000,00	936 584,49	0,00	934 584,49
02510204050104	Associações de munícipios	999999990	0,00	0,00	0,00	0,00	30 656,75	82 351,67	0,00	51 694,92
02510204050108	Outros	999999990	0,00	0,00	0,00	0,00	13 074,33	45 580,03	0,00	32 505,70
0251020407	Instituições sem fins lucrativos	999999990	0,00	0,00	0,00	0,00	15 000,90	514 416,61	0,00	499 415,71
025102040701	Instituições sem fins lucrativos	999999990	0,00	0,00	0,00	0,00	15 000,90	514 416,61	0,00	499 415,71
0251020408	Famílias	999999990	0,00	0,00	0,00	0,00	49 066,61	259 108,23	0,00	210 041,62
025102040802	Outras	999999990	0,00	0,00	0,00	0,00	49 066,61	259 108,23	0,00	210 041,62
02510204080201	Programas Ocupacionais	999999990	0,00	0,00	0,00	0,00	15 642,07	105 398,09	0,00	89 756,02
02510204080202	Outras	999999990	0,00	0,00	0,00	0,00	33 424,54	153 710,14	0,00	120 285,60
02510206	Outras despesas correntes	999999990	0,00	0,00	0,00	0,00	8 261,47	99 718,44	0,00	91 456,97
0251020602	Diversas	999999990	0,00	0,00	0,00	0,00	8 261,47	99 718,44	0,00	91 456,97
025102060201	Impostos e taxas	999999990	0,00	0,00	0,00	0,00	8 261,47	98 863,68	0,00	90 602,21
02510206020101	Impostos e Taxas pagos pela Autarquia	999999990	0,00	0,00	0,00	0,00	6 261,47	96 814,92	0,00	90 553,45
02510206020101	Taxa de Gestão de Resíduos - TGR	999999990	0,00	0,00	0,00	0,00	6 261,47	76 000,00	0,00	69 738,53

Município de São Pedro do Sul

Ano: 2020

Conta	Designação	Entidade Parceira	Saldo Inicial		Movimentos do Período		Movimentos Acumulados		Saldo Final	
			Débito	Crédito	Débito	Crédito	Débito	Crédito	Débito	Crédito
02510206020101	Outras	999999990	0,00	0,00	0,00	0,00	0,00	20 814,92	0,00	20 814,92
02510206020102	Restituições de impostos ou taxas cobrados	999999990	0,00	0,00	0,00	0,00	2 000,00	2 048,76	0,00	48,76
025102060203	Outras	999999990	0,00	0,00	0,00	0,00	0,00	854,76	0,00	854,76
02510206020301	Outras restituições	999999990	0,00	0,00	0,00	0,00	0,00	604,76	0,00	604,76
02510206020305	Outras	999999990	0,00	0,00	0,00	0,00	0,00	250,00	0,00	250,00
02510207	Aquisição de bens de capital	999999990	0,00	0,00	0,00	0,00	5 705 567,10	11 983 092,56	0,00	6 277 525,46
0251020701	Investimentos	999999990	0,00	0,00	0,00	0,00	2 360 901,25	5 438 325,53	0,00	3 077 424,28
025102070101	Terrenos	999999990	0,00	0,00	0,00	0,00	21 005,67	290 124,74	0,00	269 119,07
025102070103	Edifícios	999999990	0,00	0,00	0,00	0,00	1 176 455,68	1 488 901,48	0,00	312 445,80
02510207010302	Instalações desportivas e recreativas	999999990	0,00	0,00	0,00	0,00	283 788,10	462 650,26	0,00	178 862,16
02510207010304	Creches	999999990	0,00	0,00	0,00	0,00	489 296,00	489 535,85	0,00	239,85
02510207010305	Escolas	999999990	0,00	0,00	0,00	0,00	303 160,00	382 269,43	0,00	79 109,43
02510207010307	Outros	999999990	0,00	0,00	0,00	0,00	100 211,58	154 445,94	0,00	54 234,36
025102070104	Construções diversas	999999990	0,00	0,00	0,00	0,00	989 647,94	2 972 124,10	0,00	1 982 476,16
02510207010405	Parques e jardins	999999990	0,00	0,00	0,00	0,00	55 950,12	790 330,92	0,00	734 380,80
02510207010409	Sinalização e trânsito	999999990	0,00	0,00	0,00	0,00	33 843,52	33 843,52	0,00	0,00
02510207010413	Outros	999999990	0,00	0,00	0,00	0,00	899 854,30	2 147 949,66	0,00	1 248 095,36
025102070106	Material de transporte	999999990	0,00	0,00	0,00	0,00	46 399,77	98 265,18	0,00	51 865,41
02510207010602	Outro	999999990	0,00	0,00	0,00	0,00	46 399,77	98 265,18	0,00	51 865,41
025102070107	Equipamento de informática	999999990	0,00	0,00	0,00	0,00	20 548,80	129 088,95	0,00	108 540,15
025102070108	Software informático	999999990	0,00	0,00	0,00	0,00	8 687,91	88 674,28	0,00	79 986,37
025102070109	Equipamento administrativo	999999990	0,00	0,00	0,00	0,00	0,00	14 644,24	0,00	14 644,24
025102070110	Equipamento básico	999999990	0,00	0,00	0,00	0,00	39 808,78	169 599,99	0,00	129 791,21
02510207011002	Outro	999999990	0,00	0,00	0,00	0,00	39 808,78	169 599,99	0,00	129 791,21
025102070111	Ferramentas e utensílios	999999990	0,00	0,00	0,00	0,00	28,38	70 196,72	0,00	70 168,34
025102070115	Outros investimentos	999999990	0,00	0,00	0,00	0,00	58 318,32	116 705,85	0,00	58 387,53
0251020703	Bens de domínio público	999999990	0,00	0,00	0,00	0,00	3 344 665,85	6 544 767,03	0,00	3 200 101,18
025102070303	Outras construções e infraestruturas	999999990	0,00	0,00	0,00	0,00	3 344 665,85	6 544 767,03	0,00	3 200 101,18
02510207030301	Viadutos, arruamentos e obras complementares	999999990	0,00	0,00	0,00	0,00	1 356 336,06	2 991 017,59	0,00	1 634 681,53
02510207030302	Sistemas de drenagem de águas residuais	999999990	0,00	0,00	0,00	0,00	301 528,27	654 616,06	0,00	353 087,79
02510207030303	Estações de tratamento de águas residuais	999999990	0,00	0,00	0,00	0,00	1 195 145,22	2 322 656,92	0,00	1 127 511,70
02510207030307	Captação e distribuição de água	999999990	0,00	0,00	0,00	0,00	491 656,30	576 476,46	0,00	84 820,16
02510208	Transferências de capital	999999990	0,00	0,00	0,00	0,00	193 423,63	689 927,99	0,00	496 504,36
0251020805	Administração local	999999990	0,00	0,00	0,00	0,00	193 423,63	475 195,57	0,00	281 771,94
025102080501	Continente	999999990	0,00	0,00	0,00	0,00	193 423,63	475 195,57	0,00	281 771,94

Município de São Pedro do Sul

Ano: 2020

Conta	Designação	Entidade Parceira	Saldo Inicial		Movimentos do Período		Movimentos Acumulados		Saldo Final	
			Débito	Crédito	Débito	Crédito	Débito	Crédito	Débito	Crédito
02510208050101	Munícipios	999999990	0,00	0,00	0,00	0,00	38 413,60	38 413,60	0,00	0,00
02510208050102	Freguesias	999999990	0,00	0,00	0,00	0,00	15 833,93	215 833,93	0,00	200 000,00
02510208050104	Associações de munícipios	999999990	0,00	0,00	0,00	0,00	139 176,10	220 948,04	0,00	81 771,94
0251020807	Instituições sem fins lucrativos	999999990	0,00	0,00	0,00	0,00	0,00	214 732,42	0,00	214 732,42
025102080701	Instituições sem fins lucrativos	999999990	0,00	0,00	0,00	0,00	0,00	214 732,42	0,00	214 732,42
02510209	Activos financeiros	999999990	0,00	0,00	0,00	0,00	0,00	51 115,50	0,00	51 115,50
0251020908	Unidades de participação	999999990	0,00	0,00	0,00	0,00	0,00	51 115,50	0,00	51 115,50
025102090802	Socied.e quase socied.não financeiras-Públicas	999999990	0,00	0,00	0,00	0,00	0,00	51 115,50	0,00	51 115,50
02510210	Passivos financeiros	999999990	0,00	0,00	0,00	0,00	1,00	353 406,53	0,00	353 405,53
0251021006	Empréstimos a médio e longo prazos	999999990	0,00	0,00	0,00	0,00	1,00	353 406,53	0,00	353 405,53
025102100603	Socied.financ.-Bancos e outras instit. financeiras	999999990	0,00	0,00	0,00	0,00	1,00	338 184,64	0,00	338 183,64
025102100605	Admin.pública-Admin.central-Estado	999999990	0,00	0,00	0,00	0,00	0,00	15 221,89	0,00	15 221,89
0252	Cabimentos com compromisso	999999990	0,00	0,00	0,00	0,00	27 003 629,36	6 258 263,91	20 745 365,45	0,00
025201	Assembleia Municipal	999999990	0,00	0,00	0,00	0,00	18 469,38	4 957,96	13 511,42	0,00
02520101	Despesas com o pessoal	999999990	0,00	0,00	0,00	0,00	17 194,38	4 957,96	12 236,42	0,00
0252010102	Abonos variáveis ou eventuais	999999990	0,00	0,00	0,00	0,00	17 194,38	4 957,96	12 236,42	0,00
025201010203	Alimentação e alojamento	999999990	0,00	0,00	0,00	0,00	1,00	1,00	0,00	0,00
025201010204	Ajudas de custo	999999990	0,00	0,00	0,00	0,00	1 984,67	0,00	1 984,67	0,00
025201010213	Outros suplementos e prémios	999999990	0,00	0,00	0,00	0,00	15 208,71	4 956,96	10 251,75	0,00
02520101021303	Senhas de Presença	999999990	0,00	0,00	0,00	0,00	15 208,71	4 956,96	10 251,75	0,00
02520102	Aquisição de bens e serviços	999999990	0,00	0,00	0,00	0,00	25,00	0,00	25,00	0,00
0252010202	Aquisição de serviços	999999990	0,00	0,00	0,00	0,00	25,00	0,00	25,00	0,00
025201020225	Outros serviços	999999990	0,00	0,00	0,00	0,00	25,00	0,00	25,00	0,00
02520104	Transferências correntes	999999990	0,00	0,00	0,00	0,00	1 250,00	0,00	1 250,00	0,00
0252010405	Administração local	999999990	0,00	0,00	0,00	0,00	1 250,00	0,00	1 250,00	0,00
025201040501	Continente	999999990	0,00	0,00	0,00	0,00	1 250,00	0,00	1 250,00	0,00
02520104050104	Associações de munícipios	999999990	0,00	0,00	0,00	0,00	1 250,00	0,00	1 250,00	0,00
025202	Câmara Municipal	999999990	0,00	0,00	0,00	0,00	26 985 159,98	6 253 305,95	20 731 854,03	0,00
02520201	Despesas com o pessoal	999999990	0,00	0,00	0,00	0,00	7 763 182,98	611 440,04	7 151 742,94	0,00
0252020101	Remunerações certas e permanentes	999999990	0,00	0,00	0,00	0,00	5 658 114,11	187 499,93	5 470 614,18	0,00
025202010101	Titulares órgãos soberania e memb. órgãos autárq.	999999990	0,00	0,00	0,00	0,00	191 823,24	22 521,62	169 301,62	0,00
025202010104	Pessoal quadros-Regime contrato individ. trabalho	999999990	0,00	0,00	0,00	0,00	3 762 751,71	75 374,78	3 687 376,93	0,00
02520201010401	Pessoal em funções	999999990	0,00	0,00	0,00	0,00	3 662 312,36	37 796,06	3 624 516,30	0,00
02520201010402	Alterações obrigatórias de posicionamento rem.	999999990	0,00	0,00	0,00	0,00	67 536,60	33 768,30	33 768,30	0,00
02520201010404	Recrutamento de Pessoal para novos postos de trab.	999999990	0,00	0,00	0,00	0,00	32 902,75	3 810,42	29 092,33	0,00

Município de São Pedro do Sul

Ano: 2020

Conta	Designação	Entidade Parceira	Saldo Inicial		Movimentos do Período		Movimentos Acumulados		Saldo Final	
			Débito	Crédito	Débito	Crédito	Débito	Crédito	Débito	Crédito
025202010107	Pessoal em regime de tarefa ou avença	999999990	0,00	0,00	0,00	0,00	103 872,05	797,74	103 074,31	0,00
025202010109	Pessoal em qualquer outra situação	999999990	0,00	0,00	0,00	0,00	348 329,59	0,00	348 329,59	0,00
025202010111	Representação	999999990	0,00	0,00	0,00	0,00	50 823,72	1 170,39	49 653,33	0,00
025202010113	Subsidio de refeição	999999990	0,00	0,00	0,00	0,00	434 712,60	87 634,35	347 078,25	0,00
02520201011301	Pessoal dos quadros	999999990	0,00	0,00	0,00	0,00	399 128,28	86 666,04	312 462,24	0,00
02520201011301	Pessoal dos Quadros-RCTFP	999999990	0,00	0,00	0,00	0,00	399 128,28	86 666,04	312 462,24	0,00
02520201011302	Pessoal em qualquer outra situação	999999990	0,00	0,00	0,00	0,00	29 574,12	0,00	29 574,12	0,00
02520201011303	Membros dos orgãos autárquicos	999999990	0,00	0,00	0,00	0,00	6 010,20	968,31	5 041,89	0,00
025202010114	Subsídio de férias e de Natal	999999990	0,00	0,00	0,00	0,00	713 857,86	1,05	713 856,81	0,00
02520201011401	Pessoal dos quadros	999999990	0,00	0,00	0,00	0,00	646 531,52	0,00	646 531,52	0,00
02520201011401	Pessoal dos Quadros-RCTFP	999999990	0,00	0,00	0,00	0,00	646 531,52	0,00	646 531,52	0,00
02520201011402	Pessoal em qualquer outra situação	999999990	0,00	0,00	0,00	0,00	56 201,34	0,00	56 201,34	0,00
02520201011403	Membros dos órgãos autárquicos	999999990	0,00	0,00	0,00	0,00	11 125,00	1,05	11 123,95	0,00
025202010115	Remunerações por doença e maternidade/paternidade	999999990	0,00	0,00	0,00	0,00	51 943,34	0,00	51 943,34	0,00
0252020102	Abonos variáveis ou eventuais	999999990	0,00	0,00	0,00	0,00	81 955,09	2 317,21	79 637,88	0,00
025202010202	Horas extraordinárias	999999990	0,00	0,00	0,00	0,00	64 304,71	0,00	64 304,71	0,00
025202010204	Ajudas de custo	999999990	0,00	0,00	0,00	0,00	7 679,50	0,00	7 679,50	0,00
025202010205	Abono para falhas	999999990	0,00	0,00	0,00	0,00	6 600,00	2 317,21	4 282,79	0,00
025202010210	Subsídio de trabalho nocturno	999999990	0,00	0,00	0,00	0,00	1 168,52	0,00	1 168,52	0,00
025202010213	Outros suplementos e prémios	999999990	0,00	0,00	0,00	0,00	2 202,36	0,00	2 202,36	0,00
02520201021303	Senhas de Presença	999999990	0,00	0,00	0,00	0,00	2 202,36	0,00	2 202,36	0,00
0252020103	Segurança social	999999990	0,00	0,00	0,00	0,00	2 023 113,78	421 622,90	1 601 490,88	0,00
025202010301	Encargos com a saúde	999999990	0,00	0,00	0,00	0,00	269 881,43	19 865,95	250 015,48	0,00
025202010302	Outros encargos com a saúde	999999990	0,00	0,00	0,00	0,00	65 032,67	7 161,00	57 871,67	0,00
025202010303	Subsídio familiar a criança e jovens	999999990	0,00	0,00	0,00	0,00	23 914,32	1 279,82	22 634,50	0,00
025202010304	Outras prestações familiares	999999990	0,00	0,00	0,00	0,00	1 930,76	0,00	1 930,76	0,00
025202010305	Contribuições para a segurança social	999999990	0,00	0,00	0,00	0,00	1 570 576,06	391 891,09	1 178 684,97	0,00
02520201030502	Segurança social dos funcionários públicos	999999990	0,00	0,00	0,00	0,00	1 440 203,69	335 109,25	1 105 094,44	0,00
02520201030502	Caixa Geral de Aposentações	999999990	0,00	0,00	0,00	0,00	695 018,04	0,00	695 018,04	0,00
02520201030502	Regime Geral	999999990	0,00	0,00	0,00	0,00	745 185,65	335 109,25	410 076,40	0,00
02520201030503	Segurança social-Regime geral	999999990	0,00	0,00	0,00	0,00	129 060,80	56 568,19	72 492,61	0,00
02520201030504	Outros	999999990	0,00	0,00	0,00	0,00	1 311,57	213,65	1 097,92	0,00
025202010308	Outras pensões	999999990	0,00	0,00	0,00	0,00	8 422,84	1 425,04	6 997,80	0,00
025202010309	Seguros	999999990	0,00	0,00	0,00	0,00	81 675,70	0,00	81 675,70	0,00
02520201030901	Seguros acidentes trabalho doenças profissionais	999999990	0,00	0,00	0,00	0,00	81 675,70	0,00	81 675,70	0,00

Município de São Pedro do Sul

Ano: 2020

Conta	Designação	Entidade Parceira	Saldo Inicial		Movimentos do Período		Movimentos Acumulados		Saldo Final	
			Débito	Crédito	Débito	Crédito	Débito	Crédito	Débito	Crédito
025202010310	Outras despesas de segurança social	999999990	0,00	0,00	0,00	0,00	1 680,00	0,00	1 680,00	0,00
02520201031099	Outras despesas de segurança social	999999990	0,00	0,00	0,00	0,00	1 680,00	0,00	1 680,00	0,00
02520202	Aquisição de bens e serviços	999999990	0,00	0,00	0,00	0,00	5 953 622,67	1 360 354,65	4 593 268,02	0,00
0252020201	Aquisição de bens	999999990	0,00	0,00	0,00	0,00	1 106 449,13	114 602,56	991 846,57	0,00
025202020101	Matérias-primas e subsidiárias	999999990	0,00	0,00	0,00	0,00	47 662,64	0,00	47 662,64	0,00
025202020102	Combustíveis e lubrificantes	999999990	0,00	0,00	0,00	0,00	360 630,07	71 773,32	288 856,75	0,00
02520202010201	Gasolina	999999990	0,00	0,00	0,00	0,00	18 590,46	10 048,45	8 542,01	0,00
02520202010202	Gasóleo	999999990	0,00	0,00	0,00	0,00	244 139,74	23 703,57	220 436,17	0,00
02520202010299	Outros	999999990	0,00	0,00	0,00	0,00	97 899,87	38 021,30	59 878,57	0,00
025202020104	Limpeza e higiene	999999990	0,00	0,00	0,00	0,00	18 293,55	213,72	18 079,83	0,00
025202020105	Alimentação-Refeições confeccionadas	999999990	0,00	0,00	0,00	0,00	450,01	25,01	425,00	0,00
025202020108	Material de escritório	999999990	0,00	0,00	0,00	0,00	15 215,00	165,01	15 049,99	0,00
025202020109	Produtos químicos e farmacêuticos	999999990	0,00	0,00	0,00	0,00	1 544,92	0,00	1 544,92	0,00
025202020110	Produtos vendidos nas farmácias	999999990	0,00	0,00	0,00	0,00	880,22	0,00	880,22	0,00
025202020112	Material de transporte-Peças	999999990	0,00	0,00	0,00	0,00	69 823,25	2 686,85	67 136,40	0,00
025202020114	Outro material-Peças	999999990	0,00	0,00	0,00	0,00	42 367,38	308,37	42 059,01	0,00
025202020115	Prémios, condecorações e ofertas	999999990	0,00	0,00	0,00	0,00	25 820,38	296,01	25 524,37	0,00
025202020117	Ferramentas e utensílios	999999990	0,00	0,00	0,00	0,00	13 917,68	0,01	13 917,67	0,00
025202020119	Artigos honoríficos e de decoração	999999990	0,00	0,00	0,00	0,00	60,00	0,00	60,00	0,00
025202020120	Material de educação, cultura e recreio	999999990	0,00	0,00	0,00	0,00	384,63	0,00	384,63	0,00
025202020121	Outros bens	999999990	0,00	0,00	0,00	0,00	509 399,40	39 134,26	470 265,14	0,00
0252020202	Aquisição de serviços	999999990	0,00	0,00	0,00	0,00	4 847 173,54	1 245 752,09	3 601 421,45	0,00
025202020201	Encargos das instalações	999999990	0,00	0,00	0,00	0,00	1 358 319,55	460 377,99	897 941,56	0,00
025202020202	Limpeza e higiene	999999990	0,00	0,00	0,00	0,00	313 000,00	5 716,22	307 283,78	0,00
025202020203	Conservação de bens	999999990	0,00	0,00	0,00	0,00	145 278,67	872,94	144 405,73	0,00
025202020204	Locação de edifícios	999999990	0,00	0,00	0,00	0,00	27 015,89	377,23	26 638,66	0,00
025202020209	Comunicações	999999990	0,00	0,00	0,00	0,00	125 645,05	29 426,40	96 218,65	0,00
025202020210	Transportes	999999990	0,00	0,00	0,00	0,00	432 138,98	172 230,62	259 908,36	0,00
025202020211	Representação dos serviços	999999990	0,00	0,00	0,00	0,00	308,22	200,81	107,41	0,00
025202020212	Seguros	999999990	0,00	0,00	0,00	0,00	87 940,39	0,00	87 940,39	0,00
025202020213	Deslocações e estadas	999999990	0,00	0,00	0,00	0,00	1 541,85	0,00	1 541,85	0,00
025202020214	Estudos, pareceres, projectos e consultadoria	999999990	0,00	0,00	0,00	0,00	596 573,07	216 155,42	380 417,65	0,00
025202020215	Formação	999999990	0,00	0,00	0,00	0,00	6 317,24	0,00	6 317,24	0,00
025202020217	Publicidade	999999990	0,00	0,00	0,00	0,00	18 853,56	57,81	18 795,75	0,00
025202020219	Assistência técnica	999999990	0,00	0,00	0,00	0,00	30 666,69	6 664,32	24 002,37	0,00

Município de São Pedro do Sul

Ano: 2020

Conta	Designação	Entidade Parceira	Saldo Inicial		Movimentos do Período		Movimentos Acumulados		Saldo Final	
			Débito	Crédito	Débito	Crédito	Débito	Crédito	Débito	Crédito
025202020220	Outros trabalhos especializados	999999990	0,00	0,00	0,00	0,00	720 549,41	247 480,77	473 068,64	0,00
025202020222	Serviços de saúde	999999990	0,00	0,00	0,00	0,00	60,00	0,00	60,00	0,00
025202020224	Encargos de cobrança de receitas	999999990	0,00	0,00	0,00	0,00	50 400,00	3 085,08	47 314,92	0,00
025202020225	Outros serviços	999999990	0,00	0,00	0,00	0,00	932 564,97	103 106,48	829 458,49	0,00
02520203	Juros e outros encargos	999999990	0,00	0,00	0,00	0,00	70 222,72	5 703,86	64 518,86	0,00
0252020301	Juros da dívida pública	999999990	0,00	0,00	0,00	0,00	36 613,71	2 165,71	34 448,00	0,00
025202030103	Socied.financ.-Bancos e outras instit. financeiras	999999990	0,00	0,00	0,00	0,00	35 757,22	2 165,71	33 591,51	0,00
02520203010302	Empréstimos de médio e longo prazos	999999990	0,00	0,00	0,00	0,00	35 757,22	2 165,71	33 591,51	0,00
025202030105	Admin.pública-Admin.central-Estado	999999990	0,00	0,00	0,00	0,00	856,49	0,00	856,49	0,00
02520203010502	Empréstimos de médio e longo prazo	999999990	0,00	0,00	0,00	0,00	856,49	0,00	856,49	0,00
0252020305	Outros juros	999999990	0,00	0,00	0,00	0,00	15 229,29	839,00	14 390,29	0,00
025202030502	Outros	999999990	0,00	0,00	0,00	0,00	15 229,29	839,00	14 390,29	0,00
02520203050202	Juros de Mora	999999990	0,00	0,00	0,00	0,00	15 229,29	839,00	14 390,29	0,00
0252020306	Outros encargos financeiros	999999990	0,00	0,00	0,00	0,00	18 379,72	2 699,15	15 680,57	0,00
025202030601	Outros encargos financeiros	999999990	0,00	0,00	0,00	0,00	18 379,72	2 699,15	15 680,57	0,00
02520203060101	O.E.F. Serviços Bancarios	999999990	0,00	0,00	0,00	0,00	18 379,72	2 699,15	15 680,57	0,00
02520204	Transferências correntes	999999990	0,00	0,00	0,00	0,00	1 936 191,89	214 885,04	1 721 306,85	0,00
0252020401	Sociedades e quase sociedades não financeiras	999999990	0,00	0,00	0,00	0,00	19 279,36	2 797,84	16 481,52	0,00
025202040101	Públicas	999999990	0,00	0,00	0,00	0,00	19 279,36	2 797,84	16 481,52	0,00
02520204010101	Empresas públicas municipais e intermunicipais	999999990	0,00	0,00	0,00	0,00	19 279,36	2 797,84	16 481,52	0,00
0252020403	Administração central	999999990	0,00	0,00	0,00	0,00	9 686,32	0,00	9 686,32	0,00
025202040301	Estado	999999990	0,00	0,00	0,00	0,00	9 686,32	0,00	9 686,32	0,00
0252020405	Administração local	999999990	0,00	0,00	0,00	0,00	1 076 486,34	61 731,08	1 014 755,26	0,00
025202040501	Continente	999999990	0,00	0,00	0,00	0,00	1 076 486,34	61 731,08	1 014 755,26	0,00
02520204050102	Freguesias	999999990	0,00	0,00	0,00	0,00	949 584,49	18 000,00	931 584,49	0,00
02520204050104	Associações de munícipios	999999990	0,00	0,00	0,00	0,00	81 321,82	30 656,75	50 665,07	0,00
02520204050108	Outros	999999990	0,00	0,00	0,00	0,00	45 580,03	13 074,33	32 505,70	0,00
0252020407	Instituições sem fins lucrativos	999999990	0,00	0,00	0,00	0,00	624 260,47	141 378,92	482 881,55	0,00
025202040701	Instituições sem fins lucrativos	999999990	0,00	0,00	0,00	0,00	624 260,47	141 378,92	482 881,55	0,00
0252020408	Famílias	999999990	0,00	0,00	0,00	0,00	206 479,40	8 977,20	197 502,20	0,00
025202040802	Outras	999999990	0,00	0,00	0,00	0,00	206 479,40	8 977,20	197 502,20	0,00
02520204080201	Programas Ocupacionais	999999990	0,00	0,00	0,00	0,00	86 645,64	7 429,04	79 216,60	0,00
02520204080202	Outras	999999990	0,00	0,00	0,00	0,00	119 833,76	1 548,16	118 285,60	0,00
02520206	Outras despesas correntes	999999990	0,00	0,00	0,00	0,00	99 389,43	8 261,47	91 127,96	0,00
0252020602	Diversas	999999990	0,00	0,00	0,00	0,00	99 389,43	8 261,47	91 127,96	0,00

Município de São Pedro do Sul

Ano: 2020

Conta	Designação	Entidade Parceira	Saldo Inicial		Movimentos do Período		Movimentos Acumulados		Saldo Final	
			Débito	Crédito	Débito	Crédito	Débito	Crédito	Débito	Crédito
025202060201	Impostos e taxas	999999990	0,00	0,00	0,00	0,00	98 863,68	8 261,47	90 602,21	0,00
02520206020101	Impostos e Taxas pagos pela Autarquia	999999990	0,00	0,00	0,00	0,00	96 814,92	6 261,47	90 553,45	0,00
02520206020101	Taxa de Gestão de Resíduos - TGR	999999990	0,00	0,00	0,00	0,00	76 000,00	6 261,47	69 738,53	0,00
02520206020101	Outras	999999990	0,00	0,00	0,00	0,00	20 814,92	0,00	20 814,92	0,00
02520206020102	Restituições de impostos ou taxas cobrados	999999990	0,00	0,00	0,00	0,00	2 048,76	2 000,00	48,76	0,00
025202060203	Outras	999999990	0,00	0,00	0,00	0,00	525,75	0,00	525,75	0,00
02520206020301	Outras restituições	999999990	0,00	0,00	0,00	0,00	275,75	0,00	275,75	0,00
02520206020305	Outras	999999990	0,00	0,00	0,00	0,00	250,00	0,00	250,00	0,00
02520207	Aquisição de bens de capital	999999990	0,00	0,00	0,00	0,00	10 099 017,78	3 875 070,19	6 223 947,59	0,00
0252020701	Investimentos	999999990	0,00	0,00	0,00	0,00	4 603 016,31	1 552 921,97	3 050 094,34	0,00
025202070101	Terrenos	999999990	0,00	0,00	0,00	0,00	260 188,07	0,00	260 188,07	0,00
025202070103	Edifícios	999999990	0,00	0,00	0,00	0,00	1 195 975,68	888 528,84	307 446,84	0,00
02520207010302	Instalações desportivas e recreativas	999999990	0,00	0,00	0,00	0,00	308 923,59	130 061,43	178 862,16	0,00
02520207010304	Creches	999999990	0,00	0,00	0,00	0,00	145 178,25	144 938,40	239,85	0,00
02520207010305	Escolas	999999990	0,00	0,00	0,00	0,00	587 427,90	513 317,43	74 110,47	0,00
02520207010307	Outros	999999990	0,00	0,00	0,00	0,00	154 445,94	100 211,58	54 234,36	0,00
025202070104	Construções diversas	999999990	0,00	0,00	0,00	0,00	2 534 312,37	551 836,21	1 982 476,16	0,00
02520207010405	Parques e jardins	999999990	0,00	0,00	0,00	0,00	734 380,80	0,00	734 380,80	0,00
02520207010409	Sinalização e trânsito	999999990	0,00	0,00	0,00	0,00	33 843,52	33 843,52	0,00	0,00
02520207010413	Outros	999999990	0,00	0,00	0,00	0,00	1 766 088,05	517 992,69	1 248 095,36	0,00
025202070106	Material de transporte	999999990	0,00	0,00	0,00	0,00	86 202,77	37 000,00	49 202,77	0,00
02520207010602	Outro	999999990	0,00	0,00	0,00	0,00	86 202,77	37 000,00	49 202,77	0,00
025202070107	Equipamento de informática	999999990	0,00	0,00	0,00	0,00	123 880,28	15 340,15	108 540,13	0,00
025202070108	Software informático	999999990	0,00	0,00	0,00	0,00	81 782,01	4 337,80	77 444,21	0,00
025202070109	Equipamento administrativo	999999990	0,00	0,00	0,00	0,00	14 655,59	11,35	14 644,24	0,00
025202070110	Equipamento básico	999999990	0,00	0,00	0,00	0,00	162 506,69	40 710,48	121 796,21	0,00
02520207011002	Outro	999999990	0,00	0,00	0,00	0,00	162 506,69	40 710,48	121 796,21	0,00
025202070111	Ferramentas e utensílios	999999990	0,00	0,00	0,00	0,00	70 188,20	220,02	69 968,18	0,00
025202070115	Outros investimentos	999999990	0,00	0,00	0,00	0,00	73 324,65	14 937,12	58 387,53	0,00
0252020703	Bens de domínio público	999999990	0,00	0,00	0,00	0,00	5 496 001,47	2 322 148,22	3 173 853,25	0,00
025202070303	Outras construções e infraestruturas	999999990	0,00	0,00	0,00	0,00	5 496 001,47	2 322 148,22	3 173 853,25	0,00
02520207030301	Viadutos, arruamentos e obras complementares	999999990	0,00	0,00	0,00	0,00	2 277 373,18	668 939,58	1 608 433,60	0,00
02520207030302	Sistemas de drenagem de águas residuais	999999990	0,00	0,00	0,00	0,00	546 108,73	193 020,94	353 087,79	0,00
02520207030303	Estações de tratamento de águas residuais	999999990	0,00	0,00	0,00	0,00	2 251 880,93	1 124 369,23	1 127 511,70	0,00
02520207030307	Captação e distribuição de água	999999990	0,00	0,00	0,00	0,00	420 638,63	335 818,47	84 820,16	0,00

Município de São Pedro do Sul

Ano: 2020

Conta	Designação	Entidade Parceira	Saldo Inicial		Movimentos do Período		Movimentos Acumulados		Saldo Final	
			Débito	Crédito	Débito	Crédito	Débito	Crédito	Débito	Crédito
02520208	Transferências de capital	999999990	0,00	0,00	0,00	0,00	659 010,48	177 589,70	481 420,78	0,00
0252020805	Administração local	999999990	0,00	0,00	0,00	0,00	454 278,06	177 589,70	276 688,36	0,00
025202080501	Continente	999999990	0,00	0,00	0,00	0,00	454 278,06	177 589,70	276 688,36	0,00
02520208050101	Munícipios	999999990	0,00	0,00	0,00	0,00	38 413,60	38 413,60	0,00	0,00
02520208050102	Freguesias	999999990	0,00	0,00	0,00	0,00	200 000,00	0,00	200 000,00	0,00
02520208050104	Associações de munícipios	999999990	0,00	0,00	0,00	0,00	215 864,46	139 176,10	76 688,36	0,00
0252020807	Instituições sem fins lucrativos	999999990	0,00	0,00	0,00	0,00	204 732,42	0,00	204 732,42	0,00
025202080701	Instituições sem fins lucrativos	999999990	0,00	0,00	0,00	0,00	204 732,42	0,00	204 732,42	0,00
02520209	Activos financeiros	999999990	0,00	0,00	0,00	0,00	51 115,50	0,00	51 115,50	0,00
0252020908	Unidades de participação	999999990	0,00	0,00	0,00	0,00	51 115,50	0,00	51 115,50	0,00
025202090802	Socied.e quase socied.não financeiras-Públicas	999999990	0,00	0,00	0,00	0,00	51 115,50	0,00	51 115,50	0,00
02520210	Passivos financeiros	999999990	0,00	0,00	0,00	0,00	353 406,53	1,00	353 405,53	0,00
0252021006	Empréstimos a médio e longo prazos	999999990	0,00	0,00	0,00	0,00	353 406,53	1,00	353 405,53	0,00
025202100603	Socied.financ.-Bancos e outras instit. financeiras	999999990	0,00	0,00	0,00	0,00	338 184,64	1,00	338 183,64	0,00
025202100605	Admin.pública-Admin.central-Estado	999999990	0,00	0,00	0,00	0,00	15 221,89	0,00	15 221,89	0,00
026	Compromissos	999999990	2 894 110,90	84,81	0,00	0,00	26 332 534,23	27 262 670,43	0,00	930 136,20
0261	Compromissos assumidos	999999990	0,00	0,00	0,00	0,00	6 258 263,91	27 003 629,36	0,00	20 745 365,45
026101	Assembleia Municipal	999999990	0,00	0,00	0,00	0,00	4 957,96	18 469,38	0,00	13 511,42
02610101	Despesas com o pessoal	999999990	0,00	0,00	0,00	0,00	4 957,96	17 194,38	0,00	12 236,42
0261010102	Abonos variáveis ou eventuais	999999990	0,00	0,00	0,00	0,00	4 957,96	17 194,38	0,00	12 236,42
026101010203	Alimentação e alojamento	999999990	0,00	0,00	0,00	0,00	1,00	1,00	0,00	0,00
026101010204	Ajudas de custo	999999990	0,00	0,00	0,00	0,00	0,00	1 984,67	0,00	1 984,67
026101010213	Outros suplementos e prémios	999999990	0,00	0,00	0,00	0,00	4 956,96	15 208,71	0,00	10 251,75
02610101021303	Senhas de Presença	999999990	0,00	0,00	0,00	0,00	4 956,96	15 208,71	0,00	10 251,75
02610102	Aquisição de bens e serviços	999999990	0,00	0,00	0,00	0,00	0,00	25,00	0,00	25,00
0261010202	Aquisição de serviços	999999990	0,00	0,00	0,00	0,00	0,00	25,00	0,00	25,00
026101020225	Outros serviços	999999990	0,00	0,00	0,00	0,00	0,00	25,00	0,00	25,00
02610104	Transferências correntes	999999990	0,00	0,00	0,00	0,00	0,00	1 250,00	0,00	1 250,00
0261010405	Administração local	999999990	0,00	0,00	0,00	0,00	0,00	1 250,00	0,00	1 250,00
026101040501	Continente	999999990	0,00	0,00	0,00	0,00	0,00	1 250,00	0,00	1 250,00
02610104050104	Associações de munícipios	999999990	0,00	0,00	0,00	0,00	0,00	1 250,00	0,00	1 250,00
026102	Câmara Municipal	999999990	0,00	0,00	0,00	0,00	6 253 305,95	26 985 159,98	0,00	20 731 854,03
02610201	Despesas com o pessoal	999999990	0,00	0,00	0,00	0,00	611 440,04	7 763 182,98	0,00	7 151 742,94
0261020101	Remunerações certas e permanentes	999999990	0,00	0,00	0,00	0,00	187 499,93	5 658 114,11	0,00	5 470 614,18
026102010101	Titulares órgãos soberania e memb. órgãos autárq.	999999990	0,00	0,00	0,00	0,00	22 521,62	191 823,24	0,00	169 301,62

Município de São Pedro do Sul

Ano: 2020

Conta	Designação	Entidade Parceira	Saldo Inicial		Movimentos do Período		Movimentos Acumulados		Saldo Final	
			Débito	Crédito	Débito	Crédito	Débito	Crédito	Débito	Crédito
026102010104	Pessoal quadros-Regime contrato individ. trabalho	999999990	0,00	0,00	0,00	0,00	75 374,78	3 762 751,71	0,00	3 687 376,93
02610201010401	Pessoal em funções	999999990	0,00	0,00	0,00	0,00	37 796,06	3 662 312,36	0,00	3 624 516,30
02610201010402	Alterações obrigatórias de posicionamento rem.	999999990	0,00	0,00	0,00	0,00	33 768,30	67 536,60	0,00	33 768,30
02610201010404	Recrutamento de Pessoal para novos postos de trab.	999999990	0,00	0,00	0,00	0,00	3 810,42	32 902,75	0,00	29 092,33
026102010107	Pessoal em regime de tarefa ou avença	999999990	0,00	0,00	0,00	0,00	797,74	103 872,05	0,00	103 074,31
026102010109	Pessoal em qualquer outra situação	999999990	0,00	0,00	0,00	0,00	0,00	348 329,59	0,00	348 329,59
026102010111	Representação	999999990	0,00	0,00	0,00	0,00	1 170,39	50 823,72	0,00	49 653,33
026102010113	Subsidio de refeição	999999990	0,00	0,00	0,00	0,00	87 634,35	434 712,60	0,00	347 078,25
02610201011301	Pessoal dos quadros	999999990	0,00	0,00	0,00	0,00	86 666,04	399 128,28	0,00	312 462,24
02610201011301	Pessoal dos Quadros-RCTFP	999999990	0,00	0,00	0,00	0,00	86 666,04	399 128,28	0,00	312 462,24
02610201011302	Pessoal em qualquer outra situação	999999990	0,00	0,00	0,00	0,00	0,00	29 574,12	0,00	29 574,12
02610201011303	Membros dos orgãos autárquicos	999999990	0,00	0,00	0,00	0,00	968,31	6 010,20	0,00	5 041,89
026102010114	Subsídio de férias e de Natal	999999990	0,00	0,00	0,00	0,00	1,05	713 857,86	0,00	713 856,81
02610201011401	Pessoal dos quadros	999999990	0,00	0,00	0,00	0,00	0,00	646 531,52	0,00	646 531,52
02610201011401	Pessoal dos Quadros-RCTFP	999999990	0,00	0,00	0,00	0,00	0,00	646 531,52	0,00	646 531,52
02610201011402	Pessoal em qualquer outra situação	999999990	0,00	0,00	0,00	0,00	0,00	56 201,34	0,00	56 201,34
02610201011403	Membros dos órgãos autárquicos	999999990	0,00	0,00	0,00	0,00	1,05	11 125,00	0,00	11 123,95
026102010115	Remunerações por doença e maternidade/paternidade	999999990	0,00	0,00	0,00	0,00	0,00	51 943,34	0,00	51 943,34
0261020102	Abonos variáveis ou eventuais	999999990	0,00	0,00	0,00	0,00	2 317,21	81 955,09	0,00	79 637,88
026102010202	Horas extraordinárias	999999990	0,00	0,00	0,00	0,00	0,00	64 304,71	0,00	64 304,71
026102010204	Ajudas de custo	999999990	0,00	0,00	0,00	0,00	0,00	7 679,50	0,00	7 679,50
026102010205	Abono para falhas	999999990	0,00	0,00	0,00	0,00	2 317,21	6 600,00	0,00	4 282,79
026102010210	Subsídio de trabalho nocturno	999999990	0,00	0,00	0,00	0,00	0,00	1 168,52	0,00	1 168,52
026102010213	Outros suplementos e prémios	999999990	0,00	0,00	0,00	0,00	0,00	2 202,36	0,00	2 202,36
02610201021303	Senhas de Presença	999999990	0,00	0,00	0,00	0,00	0,00	2 202,36	0,00	2 202,36
0261020103	Segurança social	999999990	0,00	0,00	0,00	0,00	421 622,90	2 023 113,78	0,00	1 601 490,88
026102010301	Encargos com a saúde	999999990	0,00	0,00	0,00	0,00	19 865,95	269 881,43	0,00	250 015,48
026102010302	Outros encargos com a saúde	999999990	0,00	0,00	0,00	0,00	7 161,00	65 032,67	0,00	57 871,67
026102010303	Subsídio familiar a criança e jovens	999999990	0,00	0,00	0,00	0,00	1 279,82	23 914,32	0,00	22 634,50
026102010304	Outras prestações familiares	999999990	0,00	0,00	0,00	0,00	0,00	1 930,76	0,00	1 930,76
026102010305	Contribuições para a segurança social	999999990	0,00	0,00	0,00	0,00	391 891,09	1 570 576,06	0,00	1 178 684,97
02610201030502	Segurança social dos funcionários públicos	999999990	0,00	0,00	0,00	0,00	335 109,25	1 440 203,69	0,00	1 105 094,44
02610201030502	Caixa Geral de Aposentações	999999990	0,00	0,00	0,00	0,00	0,00	695 018,04	0,00	695 018,04
02610201030502	Regime Geral	999999990	0,00	0,00	0,00	0,00	335 109,25	745 185,65	0,00	410 076,40
02610201030503	Segurança social-Regime geral	999999990	0,00	0,00	0,00	0,00	56 568,19	129 060,80	0,00	72 492,61

Município de São Pedro do Sul

Ano: 2020

Conta	Designação	Entidade Parceira	Saldo Inicial		Movimentos do Período		Movimentos Acumulados		Saldo Final	
			Débito	Crédito	Débito	Crédito	Débito	Crédito	Débito	Crédito
02610201030504	Outros	999999990	0,00	0,00	0,00	0,00	213,65	1 311,57	0,00	1 097,92
026102010308	Outras pensões	999999990	0,00	0,00	0,00	0,00	1 425,04	8 422,84	0,00	6 997,80
026102010309	Seguros	999999990	0,00	0,00	0,00	0,00	0,00	81 675,70	0,00	81 675,70
02610201030901	Seguros acidentes trabalho doenças profissionais	999999990	0,00	0,00	0,00	0,00	0,00	81 675,70	0,00	81 675,70
026102010310	Outras despesas de segurança social	999999990	0,00	0,00	0,00	0,00	0,00	1 680,00	0,00	1 680,00
02610201031099	Outras despesas de segurança social	999999990	0,00	0,00	0,00	0,00	0,00	1 680,00	0,00	1 680,00
02610202	Aquisição de bens e serviços	999999990	0,00	0,00	0,00	0,00	1 360 354,65	5 953 622,67	0,00	4 593 268,02
0261020201	Aquisição de bens	999999990	0,00	0,00	0,00	0,00	114 602,56	1 106 449,13	0,00	991 846,57
026102020101	Matérias-primas e subsidiárias	999999990	0,00	0,00	0,00	0,00	0,00	47 662,64	0,00	47 662,64
026102020102	Combustíveis e lubrificantes	999999990	0,00	0,00	0,00	0,00	71 773,32	360 630,07	0,00	288 856,75
02610202010201	Gasolina	999999990	0,00	0,00	0,00	0,00	10 048,45	18 590,46	0,00	8 542,01
02610202010202	Gasóleo	999999990	0,00	0,00	0,00	0,00	23 703,57	244 139,74	0,00	220 436,17
02610202010299	Outros	999999990	0,00	0,00	0,00	0,00	38 021,30	97 899,87	0,00	59 878,57
026102020104	Limpeza e higiene	999999990	0,00	0,00	0,00	0,00	213,72	18 293,55	0,00	18 079,83
026102020105	Alimentação-Refeições confeccionadas	999999990	0,00	0,00	0,00	0,00	25,01	450,01	0,00	425,00
026102020108	Material de escritório	999999990	0,00	0,00	0,00	0,00	165,01	15 215,00	0,00	15 049,99
026102020109	Produtos químicos e farmacêuticos	999999990	0,00	0,00	0,00	0,00	0,00	1 544,92	0,00	1 544,92
026102020110	Produtos vendidos nas farmácias	999999990	0,00	0,00	0,00	0,00	0,00	880,22	0,00	880,22
026102020112	Material de transporte-Peças	999999990	0,00	0,00	0,00	0,00	2 686,85	69 823,25	0,00	67 136,40
026102020114	Outro material-Peças	999999990	0,00	0,00	0,00	0,00	308,37	42 367,38	0,00	42 059,01
026102020115	Prémios, condecorações e ofertas	999999990	0,00	0,00	0,00	0,00	296,01	25 820,38	0,00	25 524,37
026102020117	Ferramentas e utensílios	999999990	0,00	0,00	0,00	0,00	0,01	13 917,68	0,00	13 917,67
026102020119	Artigos honoríficos e de decoração	999999990	0,00	0,00	0,00	0,00	0,00	60,00	0,00	60,00
026102020120	Material de educação, cultura e recreio	999999990	0,00	0,00	0,00	0,00	0,00	384,63	0,00	384,63
026102020121	Outros bens	999999990	0,00	0,00	0,00	0,00	39 134,26	509 399,40	0,00	470 265,14
0261020202	Aquisição de serviços	999999990	0,00	0,00	0,00	0,00	1 245 752,09	4 847 173,54	0,00	3 601 421,45
026102020201	Encargos das instalações	999999990	0,00	0,00	0,00	0,00	460 377,99	1 358 319,55	0,00	897 941,56
026102020202	Limpeza e higiene	999999990	0,00	0,00	0,00	0,00	5 716,22	313 000,00	0,00	307 283,78
026102020203	Conservação de bens	999999990	0,00	0,00	0,00	0,00	872,94	145 278,67	0,00	144 405,73
026102020204	Locação de edifícios	999999990	0,00	0,00	0,00	0,00	377,23	27 015,89	0,00	26 638,66
026102020209	Comunicações	999999990	0,00	0,00	0,00	0,00	29 426,40	125 645,05	0,00	96 218,65
026102020210	Transportes	999999990	0,00	0,00	0,00	0,00	172 230,62	432 138,98	0,00	259 908,36
026102020211	Representação dos serviços	999999990	0,00	0,00	0,00	0,00	200,81	308,22	0,00	107,41
026102020212	Seguros	999999990	0,00	0,00	0,00	0,00	0,00	87 940,39	0,00	87 940,39
026102020213	Deslocações e estadas	999999990	0,00	0,00	0,00	0,00	0,00	1 541,85	0,00	1 541,85

Município de São Pedro do Sul

Ano: 2020

Conta	Designação	Entidade Parceira	Saldo Inicial		Movimentos do Período		Movimentos Acumulados		Saldo Final	
			Débito	Crédito	Débito	Crédito	Débito	Crédito	Débito	Crédito
026102020214	Estudos, pareceres, projectos e consultadoria	999999990	0,00	0,00	0,00	0,00	216 155,42	596 573,07	0,00	380 417,65
026102020215	Formação	999999990	0,00	0,00	0,00	0,00	0,00	6 317,24	0,00	6 317,24
026102020217	Publicidade	999999990	0,00	0,00	0,00	0,00	57,81	18 853,56	0,00	18 795,75
026102020219	Assistência técnica	999999990	0,00	0,00	0,00	0,00	6 664,32	30 666,69	0,00	24 002,37
026102020220	Outros trabalhos especializados	999999990	0,00	0,00	0,00	0,00	247 480,77	720 549,41	0,00	473 068,64
026102020222	Serviços de saúde	999999990	0,00	0,00	0,00	0,00	0,00	60,00	0,00	60,00
026102020224	Encargos de cobrança de receitas	999999990	0,00	0,00	0,00	0,00	3 085,08	50 400,00	0,00	47 314,92
026102020225	Outros serviços	999999990	0,00	0,00	0,00	0,00	103 106,48	932 564,97	0,00	829 458,49
02610203	Juros e outros encargos	999999990	0,00	0,00	0,00	0,00	5 703,86	70 222,72	0,00	64 518,86
0261020301	Juros da dívida pública	999999990	0,00	0,00	0,00	0,00	2 165,71	36 613,71	0,00	34 448,00
026102030103	Socied.financ.-Bancos e outras instit. financeiras	999999990	0,00	0,00	0,00	0,00	2 165,71	35 757,22	0,00	33 591,51
02610203010302	Empréstimos de médio e longo prazos	999999990	0,00	0,00	0,00	0,00	2 165,71	35 757,22	0,00	33 591,51
026102030105	Admin.pública-Admin.central-Estado	999999990	0,00	0,00	0,00	0,00	0,00	856,49	0,00	856,49
02610203010502	Empréstimos de médio e longo prazo	999999990	0,00	0,00	0,00	0,00	0,00	856,49	0,00	856,49
0261020305	Outros juros	999999990	0,00	0,00	0,00	0,00	839,00	15 229,29	0,00	14 390,29
026102030502	Outros	999999990	0,00	0,00	0,00	0,00	839,00	15 229,29	0,00	14 390,29
02610203050202	Juros de Mora	999999990	0,00	0,00	0,00	0,00	839,00	15 229,29	0,00	14 390,29
0261020306	Outros encargos financeiros	999999990	0,00	0,00	0,00	0,00	2 699,15	18 379,72	0,00	15 680,57
026102030601	Outros encargos financeiros	999999990	0,00	0,00	0,00	0,00	2 699,15	18 379,72	0,00	15 680,57
02610203060101	O.E.F. Serviços Bancarios	999999990	0,00	0,00	0,00	0,00	2 699,15	18 379,72	0,00	15 680,57
02610204	Transferências correntes	999999990	0,00	0,00	0,00	0,00	214 885,04	1 936 191,89	0,00	1 721 306,85
0261020401	Sociedades e quase sociedades não financeiras	999999990	0,00	0,00	0,00	0,00	2 797,84	19 279,36	0,00	16 481,52
026102040101	Públicas	999999990	0,00	0,00	0,00	0,00	2 797,84	19 279,36	0,00	16 481,52
02610204010101	Empresas públicas municipais e intermunicipais	999999990	0,00	0,00	0,00	0,00	2 797,84	19 279,36	0,00	16 481,52
0261020403	Administração central	999999990	0,00	0,00	0,00	0,00	0,00	9 686,32	0,00	9 686,32
026102040301	Estado	999999990	0,00	0,00	0,00	0,00	0,00	9 686,32	0,00	9 686,32
0261020405	Administração local	999999990	0,00	0,00	0,00	0,00	61 731,08	1 076 486,34	0,00	1 014 755,26
026102040501	Continente	999999990	0,00	0,00	0,00	0,00	61 731,08	1 076 486,34	0,00	1 014 755,26
02610204050102	Freguesias	999999990	0,00	0,00	0,00	0,00	18 000,00	949 584,49	0,00	931 584,49
02610204050104	Associações de munícipios	999999990	0,00	0,00	0,00	0,00	30 656,75	81 321,82	0,00	50 665,07
02610204050108	Outros	999999990	0,00	0,00	0,00	0,00	13 074,33	45 580,03	0,00	32 505,70
0261020407	Instituições sem fins lucrativos	999999990	0,00	0,00	0,00	0,00	141 378,92	624 260,47	0,00	482 881,55
026102040701	Instituições sem fins lucrativos	999999990	0,00	0,00	0,00	0,00	141 378,92	624 260,47	0,00	482 881,55
0261020408	Famílias	999999990	0,00	0,00	0,00	0,00	8 977,20	206 479,40	0,00	197 502,20
026102040802	Outras	999999990	0,00	0,00	0,00	0,00	8 977,20	206 479,40	0,00	197 502,20

Município de São Pedro do Sul

Ano: 2020

Conta	Designação	Entidade Parceira	Saldo Inicial		Movimentos do Período		Movimentos Acumulados		Saldo Final	
			Débito	Crédito	Débito	Crédito	Débito	Crédito	Débito	Crédito
02610204080201	Programas Ocupacionais	999999990	0,00	0,00	0,00	0,00	7 429,04	86 645,64	0,00	79 216,60
02610204080202	Outras	999999990	0,00	0,00	0,00	0,00	1 548,16	119 833,76	0,00	118 285,60
02610206	Outras despesas correntes	999999990	0,00	0,00	0,00	0,00	8 261,47	99 389,43	0,00	91 127,96
0261020602	Diversas	999999990	0,00	0,00	0,00	0,00	8 261,47	99 389,43	0,00	91 127,96
026102060201	Impostos e taxas	999999990	0,00	0,00	0,00	0,00	8 261,47	98 863,68	0,00	90 602,21
02610206020101	Impostos e Taxas pagos pela Autarquia	999999990	0,00	0,00	0,00	0,00	6 261,47	96 814,92	0,00	90 553,45
02610206020101	Taxa de Gestão de Resíduos - TGR	999999990	0,00	0,00	0,00	0,00	6 261,47	76 000,00	0,00	69 738,53
02610206020101	Outras	999999990	0,00	0,00	0,00	0,00	0,00	20 814,92	0,00	20 814,92
02610206020102	Restituições de impostos ou taxas cobrados	999999990	0,00	0,00	0,00	0,00	2 000,00	2 048,76	0,00	48,76
026102060203	Outras	999999990	0,00	0,00	0,00	0,00	0,00	525,75	0,00	525,75
02610206020301	Outras restituições	999999990	0,00	0,00	0,00	0,00	0,00	275,75	0,00	275,75
02610206020305	Outras	999999990	0,00	0,00	0,00	0,00	0,00	250,00	0,00	250,00
02610207	Aquisição de bens de capital	999999990	0,00	0,00	0,00	0,00	3 875 070,19	10 099 017,78	0,00	6 223 947,59
0261020701	Investimentos	999999990	0,00	0,00	0,00	0,00	1 552 921,97	4 603 016,31	0,00	3 050 094,34
026102070101	Terrenos	999999990	0,00	0,00	0,00	0,00	0,00	260 188,07	0,00	260 188,07
026102070103	Edifícios	999999990	0,00	0,00	0,00	0,00	888 528,84	1 195 975,68	0,00	307 446,84
02610207010302	Instalações desportivas e recreativas	999999990	0,00	0,00	0,00	0,00	130 061,43	308 923,59	0,00	178 862,16
02610207010304	Creches	999999990	0,00	0,00	0,00	0,00	144 938,40	145 178,25	0,00	239,85
02610207010305	Escolas	999999990	0,00	0,00	0,00	0,00	513 317,43	587 427,90	0,00	74 110,47
02610207010307	Outros	999999990	0,00	0,00	0,00	0,00	100 211,58	154 445,94	0,00	54 234,36
026102070104	Construções diversas	999999990	0,00	0,00	0,00	0,00	551 836,21	2 534 312,37	0,00	1 982 476,16
02610207010405	Parques e jardins	999999990	0,00	0,00	0,00	0,00	0,00	734 380,80	0,00	734 380,80
02610207010409	Sinalização e trânsito	999999990	0,00	0,00	0,00	0,00	33 843,52	33 843,52	0,00	0,00
02610207010413	Outros	999999990	0,00	0,00	0,00	0,00	517 992,69	1 766 088,05	0,00	1 248 095,36
026102070106	Material de transporte	999999990	0,00	0,00	0,00	0,00	37 000,00	86 202,77	0,00	49 202,77
02610207010602	Outro	999999990	0,00	0,00	0,00	0,00	37 000,00	86 202,77	0,00	49 202,77
026102070107	Equipamento de informática	999999990	0,00	0,00	0,00	0,00	15 340,15	123 880,28	0,00	108 540,13
026102070108	Software informático	999999990	0,00	0,00	0,00	0,00	4 337,80	81 782,01	0,00	77 444,21
026102070109	Equipamento administrativo	999999990	0,00	0,00	0,00	0,00	11,35	14 655,59	0,00	14 644,24
026102070110	Equipamento básico	999999990	0,00	0,00	0,00	0,00	40 710,48	162 506,69	0,00	121 796,21
02610207011002	Outro	999999990	0,00	0,00	0,00	0,00	40 710,48	162 506,69	0,00	121 796,21
026102070111	Ferramentas e utensílios	999999990	0,00	0,00	0,00	0,00	220,02	70 188,20	0,00	69 968,18
026102070115	Outros investimentos	999999990	0,00	0,00	0,00	0,00	14 937,12	73 324,65	0,00	58 387,53
0261020703	Bens de domínio público	999999990	0,00	0,00	0,00	0,00	2 322 148,22	5 496 001,47	0,00	3 173 853,25
026102070303	Outras construções e infraestruturas	999999990	0,00	0,00	0,00	0,00	2 322 148,22	5 496 001,47	0,00	3 173 853,25

Município de São Pedro do Sul

Ano: 2020

Conta	Designação	Entidade Parceira	Saldo Inicial		Movimentos do Período		Movimentos Acumulados		Saldo Final	
			Débito	Crédito	Débito	Crédito	Débito	Crédito	Débito	Crédito
02610207030301	Viadutos, arruamentos e obras complementares	999999990	0,00	0,00	0,00	0,00	668 939,58	2 277 373,18	0,00	1 608 433,60
02610207030302	Sistemas de drenagem de águas residuais	999999990	0,00	0,00	0,00	0,00	193 020,94	546 108,73	0,00	353 087,79
02610207030303	Estações de tratamento de águas residuais	999999990	0,00	0,00	0,00	0,00	1 124 369,23	2 251 880,93	0,00	1 127 511,70
02610207030307	Captação e distribuição de água	999999990	0,00	0,00	0,00	0,00	335 818,47	420 638,63	0,00	84 820,16
02610208	Transferências de capital	999999990	0,00	0,00	0,00	0,00	177 589,70	659 010,48	0,00	481 420,78
0261020805	Administração local	999999990	0,00	0,00	0,00	0,00	177 589,70	454 278,06	0,00	276 688,36
026102080501	Continente	999999990	0,00	0,00	0,00	0,00	177 589,70	454 278,06	0,00	276 688,36
02610208050101	Munícipios	999999990	0,00	0,00	0,00	0,00	38 413,60	38 413,60	0,00	0,00
02610208050102	Freguesias	999999990	0,00	0,00	0,00	0,00	0,00	200 000,00	0,00	200 000,00
02610208050104	Associações de munícipios	999999990	0,00	0,00	0,00	0,00	139 176,10	215 864,46	0,00	76 688,36
0261020807	Instituições sem fins lucrativos	999999990	0,00	0,00	0,00	0,00	0,00	204 732,42	0,00	204 732,42
026102080701	Instituições sem fins lucrativos	999999990	0,00	0,00	0,00	0,00	0,00	204 732,42	0,00	204 732,42
02610209	Activos financeiros	999999990	0,00	0,00	0,00	0,00	0,00	51 115,50	0,00	51 115,50
0261020908	Unidades de participação	999999990	0,00	0,00	0,00	0,00	0,00	51 115,50	0,00	51 115,50
026102090802	Socied.e quase socied.não financeiras-Públicas	999999990	0,00	0,00	0,00	0,00	0,00	51 115,50	0,00	51 115,50
02610210	Passivos financeiros	999999990	0,00	0,00	0,00	0,00	1,00	353 406,53	0,00	353 405,53
0261021006	Empréstimos a médio e longo prazos	999999990	0,00	0,00	0,00	0,00	1,00	353 406,53	0,00	353 405,53
026102100603	Socied.financ.-Bancos e outras instit. financeiras	999999990	0,00	0,00	0,00	0,00	1,00	338 184,64	0,00	338 183,64
026102100605	Admin.pública-Admin.central-Estado	999999990	0,00	0,00	0,00	0,00	0,00	15 221,89	0,00	15 221,89
0262	Compromissos com obrigação	999999990	2 894 110,90	84,81	0,00	0,00	20 074 270,32	259 041,07	19 815 229,25	0,00
026201	Assembleia Municipal	999999990	703,75	0,00	0,00	0,00	13 219,87	0,00	13 219,87	0,00
02620101	Despesas com o pessoal	999999990	703,75	0,00	0,00	0,00	11 969,87	0,00	11 969,87	0,00
0262010102	Abonos variáveis ou eventuais	999999990	703,75	0,00	0,00	0,00	11 969,87	0,00	11 969,87	0,00
026201010204	Ajudas de custo	999999990	703,75	0,00	0,00	0,00	1 984,67	0,00	1 984,67	0,00
026201010213	Outros suplementos e prémios	999999990	0,00	0,00	0,00	0,00	9 985,20	0,00	9 985,20	0,00
02620101021303	Senhas de Presença	999999990	0,00	0,00	0,00	0,00	9 985,20	0,00	9 985,20	0,00
02620104	Transferências correntes	999999990	0,00	0,00	0,00	0,00	1 250,00	0,00	1 250,00	0,00
0262010405	Administração local	999999990	0,00	0,00	0,00	0,00	1 250,00	0,00	1 250,00	0,00
026201040501	Continente	999999990	0,00	0,00	0,00	0,00	1 250,00	0,00	1 250,00	0,00
02620104050104	Associações de munícipios	999999990	0,00	0,00	0,00	0,00	1 250,00	0,00	1 250,00	0,00
026202	Câmara Municipal	999999990	2 893 407,15	84,81	0,00	0,00	20 061 050,45	259 041,07	19 802 009,38	0,00
02620201	Despesas com o pessoal	999999990	22 771,71	0,00	0,00	0,00	7 128 594,89	3 206,58	7 125 388,31	0,00
0262020101	Remunerações certas e permanentes	999999990	0,00	0,00	0,00	0,00	5 447 509,71	3 185,78	5 444 323,93	0,00
026202010101	Titulares órgãos soberania e memb. órgãos autárq.	999999990	0,00	0,00	0,00	0,00	169 419,54	117,92	169 301,62	0,00
026202010104	Pessoal quadros-Regime contrato individ. trabalho	999999990	0,00	0,00	0,00	0,00	3 689 551,97	2 175,04	3 687 376,93	0,00

Município de São Pedro do Sul

Ano: 2020

Conta	Designação	Entidade Parceira	Saldo Inicial		Movimentos do Período		Movimentos Acumulados		Saldo Final	
			Débito	Crédito	Débito	Crédito	Débito	Crédito	Débito	Crédito
02620201010401	Pessoal em funções	999999990	0,00	0,00	0,00	0,00	3 626 691,34	2 175,04	3 624 516,30	0,00
02620201010402	Alterações obrigatórias de posicionamento rem.	999999990	0,00	0,00	0,00	0,00	33 768,30	0,00	33 768,30	0,00
02620201010404	Recrutamento de Pessoal para novos postos de trab.	999999990	0,00	0,00	0,00	0,00	29 092,33	0,00	29 092,33	0,00
026202010107	Pessoal em regime de tarefa ou avença	999999990	0,00	0,00	0,00	0,00	77 581,80	797,74	76 784,06	0,00
026202010109	Pessoal em qualquer outra situação	999999990	0,00	0,00	0,00	0,00	348 329,59	0,00	348 329,59	0,00
026202010111	Representação	999999990	0,00	0,00	0,00	0,00	49 653,33	0,00	49 653,33	0,00
026202010113	Subsidio de refeição	999999990	0,00	0,00	0,00	0,00	347 078,25	0,00	347 078,25	0,00
02620201011301	Pessoal dos quadros	999999990	0,00	0,00	0,00	0,00	312 462,24	0,00	312 462,24	0,00
02620201011301	Pessoal dos Quadros-RCTFP	999999990	0,00	0,00	0,00	0,00	312 462,24	0,00	312 462,24	0,00
02620201011302	Pessoal em qualquer outra situação	999999990	0,00	0,00	0,00	0,00	29 574,12	0,00	29 574,12	0,00
02620201011303	Membros dos orgãos autárquicos	999999990	0,00	0,00	0,00	0,00	5 041,89	0,00	5 041,89	0,00
026202010114	Subsídio de férias e de Natal	999999990	0,00	0,00	0,00	0,00	713 951,89	95,08	713 856,81	0,00
02620201011401	Pessoal dos quadros	999999990	0,00	0,00	0,00	0,00	646 626,60	95,08	646 531,52	0,00
02620201011401	Pessoal dos Quadros-RCTFP	999999990	0,00	0,00	0,00	0,00	646 626,60	95,08	646 531,52	0,00
02620201011402	Pessoal em qualquer outra situação	999999990	0,00	0,00	0,00	0,00	56 201,34	0,00	56 201,34	0,00
02620201011403	Membros dos órgãos autárquicos	999999990	0,00	0,00	0,00	0,00	11 123,95	0,00	11 123,95	0,00
026202010115	Remunerações por doença e maternidade/paternidade	999999990	0,00	0,00	0,00	0,00	51 943,34	0,00	51 943,34	0,00
0262020102	Abonos variáveis ou eventuais	999999990	0,00	0,00	0,00	0,00	79 637,88	0,00	79 637,88	0,00
026202010202	Horas extraordinárias	999999990	0,00	0,00	0,00	0,00	64 304,71	0,00	64 304,71	0,00
026202010204	Ajudas de custo	999999990	0,00	0,00	0,00	0,00	7 679,50	0,00	7 679,50	0,00
026202010205	Abono para falhas	999999990	0,00	0,00	0,00	0,00	4 282,79	0,00	4 282,79	0,00
026202010210	Subsídio de trabalho nocturno	999999990	0,00	0,00	0,00	0,00	1 168,52	0,00	1 168,52	0,00
026202010213	Outros suplementos e prémios	999999990	0,00	0,00	0,00	0,00	2 202,36	0,00	2 202,36	0,00
02620201021303	Senhas de Presença	999999990	0,00	0,00	0,00	0,00	2 202,36	0,00	2 202,36	0,00
0262020103	Segurança social	999999990	22 771,71	0,00	0,00	0,00	1 601 447,30	20,80	1 601 426,50	0,00
026202010301	Encargos com a saúde	999999990	22 771,71	0,00	0,00	0,00	250 015,48	0,00	250 015,48	0,00
026202010302	Outros encargos com a saúde	999999990	0,00	0,00	0,00	0,00	57 892,47	20,80	57 871,67	0,00
026202010303	Subsídio familiar a criança e jovens	999999990	0,00	0,00	0,00	0,00	22 634,50	0,00	22 634,50	0,00
026202010304	Outras prestações familiares	999999990	0,00	0,00	0,00	0,00	1 930,76	0,00	1 930,76	0,00
026202010305	Contribuições para a segurança social	999999990	0,00	0,00	0,00	0,00	1 178 684,97	0,00	1 178 684,97	0,00
02620201030502	Segurança social dos funcionários públicos	999999990	0,00	0,00	0,00	0,00	1 105 094,44	0,00	1 105 094,44	0,00
02620201030502	Caixa Geral de Aposentações	999999990	0,00	0,00	0,00	0,00	695 018,04	0,00	695 018,04	0,00
02620201030502	Regime Geral	999999990	0,00	0,00	0,00	0,00	410 076,40	0,00	410 076,40	0,00
02620201030503	Segurança social-Regime geral	999999990	0,00	0,00	0,00	0,00	72 492,61	0,00	72 492,61	0,00
02620201030504	Outros	999999990	0,00	0,00	0,00	0,00	1 097,92	0,00	1 097,92	0,00

Município de São Pedro do Sul

Ano: 2020

Conta	Designação	Entidade Parceira	Saldo Inicial		Movimentos do Período		Movimentos Acumulados		Saldo Final	
			Débito	Crédito	Débito	Crédito	Débito	Crédito	Débito	Crédito
026202010308	Outras pensões	999999990	0,00	0,00	0,00	0,00	6 997,80	0,00	6 997,80	0,00
026202010309	Seguros	999999990	0,00	0,00	0,00	0,00	81 671,32	0,00	81 671,32	0,00
02620201030901	Seguros acidentes trabalho doenças profissionais	999999990	0,00	0,00	0,00	0,00	81 671,32	0,00	81 671,32	0,00
026202010310	Outras despesas de segurança social	999999990	0,00	0,00	0,00	0,00	1 620,00	0,00	1 620,00	0,00
02620201031099	Outras despesas de segurança social	999999990	0,00	0,00	0,00	0,00	1 620,00	0,00	1 620,00	0,00
02620202	Aquisição de bens e serviços	999999990	979 229,51	84,81	0,00	0,00	4 104 331,91	114 239,03	3 990 092,88	0,00
0262020201	Aquisição de bens	999999990	153 634,37	0,00	0,00	0,00	818 407,84	7 623,76	810 784,08	0,00
026202020101	Matérias-primas e subsidiárias	999999990	17 950,58	0,00	0,00	0,00	40 216,63	0,00	40 216,63	0,00
026202020102	Combustíveis e lubrificantes	999999990	30 839,89	0,00	0,00	0,00	284 183,65	2 164,51	282 019,14	0,00
02620202010201	Gasolina	999999990	1 117,61	0,00	0,00	0,00	8 541,61	0,00	8 541,61	0,00
02620202010202	Gasóleo	999999990	25 605,00	0,00	0,00	0,00	219 262,38	17,97	219 244,41	0,00
02620202010299	Outros	999999990	4 117,28	0,00	0,00	0,00	56 379,66	2 146,54	54 233,12	0,00
026202020104	Limpeza e higiene	999999990	4 610,76	0,00	0,00	0,00	15 739,33	0,00	15 739,33	0,00
026202020105	Alimentação-Refeições confeccionadas	999999990	75,00	0,00	0,00	0,00	75,00	0,00	75,00	0,00
026202020108	Material de escritório	999999990	1 004,09	0,00	0,00	0,00	10 205,34	0,00	10 205,34	0,00
026202020109	Produtos químicos e farmacêuticos	999999990	1 544,92	0,00	0,00	0,00	1 544,92	0,00	1 544,92	0,00
026202020110	Produtos vendidos nas farmácias	999999990	0,00	0,00	0,00	0,00	389,23	0,00	389,23	0,00
026202020112	Material de transporte-Peças	999999990	12 429,62	0,00	0,00	0,00	60 793,72	2 196,06	58 597,66	0,00
026202020114	Outro material-Peças	999999990	10 614,30	0,00	0,00	0,00	34 835,71	26,13	34 809,58	0,00
026202020115	Prémios, condecorações e ofertas	999999990	2 073,04	0,00	0,00	0,00	17 469,92	0,00	17 469,92	0,00
026202020117	Ferramentas e utensílios	999999990	1 408,29	0,00	0,00	0,00	11 373,73	0,00	11 373,73	0,00
026202020119	Artigos honoríficos e de decoração	999999990	60,00	0,00	0,00	0,00	60,00	0,00	60,00	0,00
026202020120	Material de educação, cultura e recreio	999999990	275,77	0,00	0,00	0,00	275,77	0,00	275,77	0,00
026202020121	Outros bens	999999990	70 748,11	0,00	0,00	0,00	341 244,89	3 237,06	338 007,83	0,00
0262020202	Aquisição de serviços	999999990	825 595,14	84,81	0,00	0,00	3 285 924,07	106 615,27	3 179 308,80	0,00
026202020201	Encargos das instalações	999999990	219 370,42	0,00	0,00	0,00	968 509,25	71 528,98	896 980,27	0,00
026202020202	Limpeza e higiene	999999990	69 253,23	0,00	0,00	0,00	307 283,78	0,00	307 283,78	0,00
026202020203	Conservação de bens	999999990	15 012,42	0,00	0,00	0,00	99 214,31	0,00	99 214,31	0,00
026202020204	Locação de edifícios	999999990	0,00	0,00	0,00	0,00	26 638,66	0,00	26 638,66	0,00
026202020209	Comunicações	999999990	0,00	84,81	0,00	0,00	90 454,07	847,16	89 606,91	0,00
026202020210	Transportes	999999990	126 390,88	0,00	0,00	0,00	278 131,57	29 233,48	248 898,09	0,00
026202020211	Representação dos serviços	999999990	0,00	0,00	0,00	0,00	22,00	0,00	22,00	0,00
026202020212	Seguros	999999990	8 140,87	0,00	0,00	0,00	87 544,66	0,00	87 544,66	0,00
026202020213	Deslocações e estadas	999999990	780,00	0,00	0,00	0,00	1 541,85	0,00	1 541,85	0,00
026202020214	Estudos, pareceres, projectos e consultadoria	999999990	63 190,05	0,00	0,00	0,00	251 828,99	0,00	251 828,99	0,00

Município de São Pedro do Sul

Ano: 2020

Conta	Designação	Entidade Parceira	Saldo Inicial		Movimentos do Período		Movimentos Acumulados		Saldo Final	
			Débito	Crédito	Débito	Crédito	Débito	Crédito	Débito	Crédito
026202020215	Formação	999999990	105,00	0,00	0,00	0,00	3 626,00	0,00	3 626,00	0,00
026202020217	Publicidade	999999990	3 067,87	0,00	0,00	0,00	18 046,29	0,00	18 046,29	0,00
026202020219	Assistência técnica	999999990	4 596,45	0,00	0,00	0,00	17 027,29	0,00	17 027,29	0,00
026202020220	Outros trabalhos especializados	999999990	112 466,53	0,00	0,00	0,00	350 957,08	304,65	350 652,43	0,00
026202020222	Serviços de saúde	999999990	0,00	0,00	0,00	0,00	60,00	0,00	60,00	0,00
026202020224	Encargos de cobrança de receitas	999999990	0,00	0,00	0,00	0,00	47 314,92	0,00	47 314,92	0,00
026202020225	Outros serviços	999999990	203 221,42	0,00	0,00	0,00	737 723,35	4 701,00	733 022,35	0,00
02620203	Juros e outros encargos	999999990	7 167,74	0,00	0,00	0,00	59 687,58	2,00	59 685,58	0,00
0262020301	Juros da dívida pública	999999990	7 167,74	0,00	0,00	0,00	34 448,00	0,00	34 448,00	0,00
026202030103	Socied.financ.-Bancos e outras instit. financeiras	999999990	7 167,74	0,00	0,00	0,00	33 591,51	0,00	33 591,51	0,00
02620203010302	Empréstimos de médio e longo prazos	999999990	7 167,74	0,00	0,00	0,00	33 591,51	0,00	33 591,51	0,00
026202030105	Admin.pública-Admin.central-Estado	999999990	0,00	0,00	0,00	0,00	856,49	0,00	856,49	0,00
02620203010502	Empréstimos de médio e longo prazo	999999990	0,00	0,00	0,00	0,00	856,49	0,00	856,49	0,00
0262020305	Outros juros	999999990	0,00	0,00	0,00	0,00	10 439,39	0,00	10 439,39	0,00
026202030502	Outros	999999990	0,00	0,00	0,00	0,00	10 439,39	0,00	10 439,39	0,00
02620203050202	Juros de Mora	999999990	0,00	0,00	0,00	0,00	10 439,39	0,00	10 439,39	0,00
0262020306	Outros encargos financeiros	999999990	0,00	0,00	0,00	0,00	14 800,19	2,00	14 798,19	0,00
026202030601	Outros encargos financeiros	999999990	0,00	0,00	0,00	0,00	14 800,19	2,00	14 798,19	0,00
02620203060101	O.E.F. Serviços Bancarios	999999990	0,00	0,00	0,00	0,00	14 800,19	2,00	14 798,19	0,00
02620204	Transferências correntes	999999990	122 337,26	0,00	0,00	0,00	1 803 128,71	126 801,77	1 676 326,94	0,00
0262020401	Sociedades e quase sociedades não financeiras	999999990	1 387,35	0,00	0,00	0,00	16 481,52	0,00	16 481,52	0,00
026202040101	Públicas	999999990	1 387,35	0,00	0,00	0,00	16 481,52	0,00	16 481,52	0,00
02620204010101	Empresas públicas municipais e intermunicipais	999999990	1 387,35	0,00	0,00	0,00	16 481,52	0,00	16 481,52	0,00
0262020403	Administração central	999999990	0,00	0,00	0,00	0,00	5 684,60	0,00	5 684,60	0,00
026202040301	Estado	999999990	0,00	0,00	0,00	0,00	5 684,60	0,00	5 684,60	0,00
0262020405	Administração local	999999990	94 305,52	0,00	0,00	0,00	985 283,36	0,00	985 283,36	0,00
026202040501	Continente	999999990	94 305,52	0,00	0,00	0,00	985 283,36	0,00	985 283,36	0,00
02620204050102	Freguesias	999999990	78 875,50	0,00	0,00	0,00	924 951,64	0,00	924 951,64	0,00
02620204050104	Associações de munícipios	999999990	9 262,89	0,00	0,00	0,00	34 531,46	0,00	34 531,46	0,00
02620204050108	Outros	999999990	6 167,13	0,00	0,00	0,00	25 800,26	0,00	25 800,26	0,00
0262020407	Instituições sem fins lucrativos	999999990	26 092,62	0,00	0,00	0,00	603 491,55	126 750,00	476 741,55	0,00
026202040701	Instituições sem fins lucrativos	999999990	26 092,62	0,00	0,00	0,00	603 491,55	126 750,00	476 741,55	0,00
0262020408	Famílias	999999990	551,77	0,00	0,00	0,00	192 187,68	51,77	192 135,91	0,00
026202040802	Outras	999999990	551,77	0,00	0,00	0,00	192 187,68	51,77	192 135,91	0,00
02620204080201	Programas Ocupacionais	999999990	0,00	0,00	0,00	0,00	74 497,65	0,00	74 497,65	0,00

Município de São Pedro do Sul

Ano: 2020

Conta	Designação	Entidade Parceira	Saldo Inicial		Movimentos do Período		Movimentos Acumulados		Saldo Final	
			Débito	Crédito	Débito	Crédito	Débito	Crédito	Débito	Crédito
02620204080202	Outras	999999990	551,77	0,00	0,00	0,00	117 690,03	51,77	117 638,26	0,00
02620206	Outras despesas correntes	999999990	18 429,43	0,00	0,00	0,00	91 266,26	138,30	91 127,96	0,00
0262020602	Diversas	999999990	18 429,43	0,00	0,00	0,00	91 266,26	138,30	91 127,96	0,00
026202060201	Impostos e taxas	999999990	18 153,68	0,00	0,00	0,00	90 740,51	138,30	90 602,21	0,00
02620206020101	Impostos e Taxas pagos pela Autarquia	999999990	18 104,92	0,00	0,00	0,00	90 691,75	138,30	90 553,45	0,00
02620206020101	Taxa de Gestão de Resíduos - TGR	999999990	18 104,92	0,00	0,00	0,00	69 876,83	138,30	69 738,53	0,00
02620206020101	Outras	999999990	0,00	0,00	0,00	0,00	20 814,92	0,00	20 814,92	0,00
02620206020102	Restituições de impostos ou taxas cobrados	999999990	48,76	0,00	0,00	0,00	48,76	0,00	48,76	0,00
026202060203	Outras	999999990	275,75	0,00	0,00	0,00	525,75	0,00	525,75	0,00
02620206020301	Outras restituições	999999990	275,75	0,00	0,00	0,00	275,75	0,00	275,75	0,00
02620206020305	Outras	999999990	0,00	0,00	0,00	0,00	250,00	0,00	250,00	0,00
02620207	Aquisição de bens de capital	999999990	1 603 124,60	0,00	0,00	0,00	5 996 027,49	14 653,39	5 981 374,10	0,00
0262020701	Investimentos	999999990	708 699,25	0,00	0,00	0,00	2 948 085,99	0,00	2 948 085,99	0,00
026202070101	Terrenos	999999990	21 942,84	0,00	0,00	0,00	254 312,07	0,00	254 312,07	0,00
026202070103	Edifícios	999999990	69 436,15	0,00	0,00	0,00	306 157,05	0,00	306 157,05	0,00
02620207010302	Instalações desportivas e recreativas	999999990	0,00	0,00	0,00	0,00	177 812,22	0,00	177 812,22	0,00
02620207010305	Escolas	999999990	69 436,15	0,00	0,00	0,00	74 110,47	0,00	74 110,47	0,00
02620207010307	Outros	999999990	0,00	0,00	0,00	0,00	54 234,36	0,00	54 234,36	0,00
026202070104	Construções diversas	999999990	570 065,07	0,00	0,00	0,00	1 968 158,67	0,00	1 968 158,67	0,00
02620207010405	Parques e jardins	999999990	156 207,72	0,00	0,00	0,00	731 767,77	0,00	731 767,77	0,00
02620207010413	Outros	999999990	413 857,35	0,00	0,00	0,00	1 236 390,90	0,00	1 236 390,90	0,00
026202070106	Material de transporte	999999990	11 659,16	0,00	0,00	0,00	49 145,74	0,00	49 145,74	0,00
02620207010602	Outro	999999990	11 659,16	0,00	0,00	0,00	49 145,74	0,00	49 145,74	0,00
026202070107	Equipamento de informática	999999990	4 496,10	0,00	0,00	0,00	101 616,69	0,00	101 616,69	0,00
026202070108	Software informático	999999990	0,00	0,00	0,00	0,00	52 252,74	0,00	52 252,74	0,00
026202070109	Equipamento administrativo	999999990	3 745,35	0,00	0,00	0,00	4 778,55	0,00	4 778,55	0,00
026202070110	Equipamento básico	999999990	19 581,15	0,00	0,00	0,00	115 582,50	0,00	115 582,50	0,00
02620207011002	Outro	999999990	19 581,15	0,00	0,00	0,00	115 582,50	0,00	115 582,50	0,00
026202070111	Ferramentas e utensílios	999999990	3 195,48	0,00	0,00	0,00	48 066,17	0,00	48 066,17	0,00
026202070115	Outros investimentos	999999990	4 577,95	0,00	0,00	0,00	48 015,81	0,00	48 015,81	0,00
0262020703	Bens de domínio público	999999990	894 425,35	0,00	0,00	0,00	3 047 941,50	14 653,39	3 033 288,11	0,00
026202070303	Outras construções e infraestruturas	999999990	894 425,35	0,00	0,00	0,00	3 047 941,50	14 653,39	3 033 288,11	0,00
02620207030301	Viadutos, arruamentos e obras complementares	999999990	407 444,78	0,00	0,00	0,00	1 504 731,25	0,00	1 504 731,25	0,00
02620207030302	Sistemas de drenagem de águas residuais	999999990	232 897,74	0,00	0,00	0,00	339 634,90	0,00	339 634,90	0,00
02620207030303	Estações de tratamento de águas residuais	999999990	208 663,89	0,00	0,00	0,00	1 133 495,51	14 653,39	1 118 842,12	0,00

Município de São Pedro do Sul

Ano: 2020

Conta	Designação	Entidade Parceira	Saldo Inicial		Movimentos do Período		Movimentos Acumulados		Saldo Final	
			Débito	Crédito	Débito	Crédito	Débito	Crédito	Débito	Crédito
02620207030307	Captação e distribuição de água	999999990	45 418,94	0,00	0,00	0,00	70 079,84	0,00	70 079,84	0,00
02620208	Transferências de capital	999999990	58 075,73	0,00	0,00	0,00	473 492,58	0,00	473 492,58	0,00
0262020805	Administração local	999999990	58 075,73	0,00	0,00	0,00	268 760,16	0,00	268 760,16	0,00
026202080501	Continente	999999990	58 075,73	0,00	0,00	0,00	268 760,16	0,00	268 760,16	0,00
02620208050102	Freguesias	999999990	0,00	0,00	0,00	0,00	200 000,00	0,00	200 000,00	0,00
02620208050104	Associações de munícipios	999999990	58 075,73	0,00	0,00	0,00	68 760,16	0,00	68 760,16	0,00
0262020807	Instituições sem fins lucrativos	999999990	0,00	0,00	0,00	0,00	204 732,42	0,00	204 732,42	0,00
026202080701	Instituições sem fins lucrativos	999999990	0,00	0,00	0,00	0,00	204 732,42	0,00	204 732,42	0,00
02620209	Activos financeiros	999999990	25 557,75	0,00	0,00	0,00	51 115,50	0,00	51 115,50	0,00
0262020908	Unidades de participação	999999990	25 557,75	0,00	0,00	0,00	51 115,50	0,00	51 115,50	0,00
026202090802	Socied.e quase socied.não financeiras-Públicas	999999990	25 557,75	0,00	0,00	0,00	51 115,50	0,00	51 115,50	0,00
02620210	Passivos financeiros	999999990	56 713,42	0,00	0,00	0,00	353 405,53	0,00	353 405,53	0,00
0262021006	Empréstimos a médio e longo prazos	999999990	56 713,42	0,00	0,00	0,00	353 405,53	0,00	353 405,53	0,00
026202100603	Socied.financ.-Bancos e outras instit. financeiras	999999990	56 713,42	0,00	0,00	0,00	338 183,64	0,00	338 183,64	0,00
026202100605	Admin.pública-Admin.central-Estado	999999990	0,00	0,00	0,00	0,00	15 221,89	0,00	15 221,89	0,00
0263	Compromissos a transitar	999999990	0,00	0,00	0,00	0,00	0,00	0,00	0,00	0,00
026301	Assembleia Municipal	999999990	0,00	0,00	0,00	0,00	0,00	0,00	0,00	0,00
02630101	Despesas com o pessoal	999999990	0,00	0,00	0,00	0,00	0,00	0,00	0,00	0,00
0263010102	Abonos variáveis ou eventuais	999999990	0,00	0,00	0,00	0,00	0,00	0,00	0,00	0,00
026301010213	Outros suplementos e prémios	999999990	0,00	0,00	0,00	0,00	0,00	0,00	0,00	0,00
02630101021303	Senhas de Presença	999999990	0,00	0,00	0,00	0,00	0,00	0,00	0,00	0,00
02630102	Aquisição de bens e serviços	999999990	0,00	0,00	0,00	0,00	0,00	0,00	0,00	0,00
0263010202	Aquisição de serviços	999999990	0,00	0,00	0,00	0,00	0,00	0,00	0,00	0,00
026301020225	Outros serviços	999999990	0,00	0,00	0,00	0,00	0,00	0,00	0,00	0,00
026302	Câmara Municipal	999999990	0,00	0,00	0,00	0,00	0,00	0,00	0,00	0,00
02630201	Despesas com o pessoal	999999990	0,00	0,00	0,00	0,00	0,00	0,00	0,00	0,00
0263020101	Remunerações certas e permanentes	999999990	0,00	0,00	0,00	0,00	0,00	0,00	0,00	0,00
026302010107	Pessoal em regime de tarefa ou avença	999999990	0,00	0,00	0,00	0,00	0,00	0,00	0,00	0,00
0263020103	Segurança social	999999990	0,00	0,00	0,00	0,00	0,00	0,00	0,00	0,00
026302010309	Seguros	999999990	0,00	0,00	0,00	0,00	0,00	0,00	0,00	0,00
02630201030901	Seguros acidentes trabalho doenças profissionais	999999990	0,00	0,00	0,00	0,00	0,00	0,00	0,00	0,00
026302010310	Outras despesas de segurança social	999999990	0,00	0,00	0,00	0,00	0,00	0,00	0,00	0,00
02630201031099	Outras despesas de segurança social	999999990	0,00	0,00	0,00	0,00	0,00	0,00	0,00	0,00
02630202	Aquisição de bens e serviços	999999990	0,00	0,00	0,00	0,00	0,00	0,00	0,00	0,00
0263020201	Aquisição de bens	999999990	0,00	0,00	0,00	0,00	0,00	0,00	0,00	0,00

Município de São Pedro do Sul

Ano: 2020

Conta	Designação	Entidade Parceira	Saldo Inicial		Movimentos do Período		Movimentos Acumulados		Saldo Final	
			Débito	Crédito	Débito	Crédito	Débito	Crédito	Débito	Crédito
026302020101	Matérias-primas e subsidiárias	999999990	0,00	0,00	0,00	0,00	0,00	0,00	0,00	0,00
026302020102	Combustíveis e lubrificantes	999999990	0,00	0,00	0,00	0,00	0,00	0,00	0,00	0,00
02630202010201	Gasolina	999999990	0,00	0,00	0,00	0,00	0,00	0,00	0,00	0,00
02630202010202	Gasóleo	999999990	0,00	0,00	0,00	0,00	0,00	0,00	0,00	0,00
02630202010299	Outros	999999990	0,00	0,00	0,00	0,00	0,00	0,00	0,00	0,00
026302020104	Limpeza e higiene	999999990	0,00	0,00	0,00	0,00	0,00	0,00	0,00	0,00
026302020105	Alimentação-Refeições confeccionadas	999999990	0,00	0,00	0,00	0,00	0,00	0,00	0,00	0,00
026302020108	Material de escritório	999999990	0,00	0,00	0,00	0,00	0,00	0,00	0,00	0,00
026302020110	Produtos vendidos nas farmácias	999999990	0,00	0,00	0,00	0,00	0,00	0,00	0,00	0,00
026302020112	Material de transporte-Peças	999999990	0,00	0,00	0,00	0,00	0,00	0,00	0,00	0,00
026302020114	Outro material-Peças	999999990	0,00	0,00	0,00	0,00	0,00	0,00	0,00	0,00
026302020115	Prémios, condecorações e ofertas	999999990	0,00	0,00	0,00	0,00	0,00	0,00	0,00	0,00
026302020117	Ferramentas e utensílios	999999990	0,00	0,00	0,00	0,00	0,00	0,00	0,00	0,00
026302020120	Material de educação, cultura e recreio	999999990	0,00	0,00	0,00	0,00	0,00	0,00	0,00	0,00
026302020121	Outros bens	999999990	0,00	0,00	0,00	0,00	0,00	0,00	0,00	0,00
0263020202	Aquisição de serviços	999999990	0,00	0,00	0,00	0,00	0,00	0,00	0,00	0,00
026302020201	Encargos das instalações	999999990	0,00	0,00	0,00	0,00	0,00	0,00	0,00	0,00
026302020203	Conservação de bens	999999990	0,00	0,00	0,00	0,00	0,00	0,00	0,00	0,00
026302020209	Comunicações	999999990	0,00	0,00	0,00	0,00	0,00	0,00	0,00	0,00
026302020210	Transportes	999999990	0,00	0,00	0,00	0,00	0,00	0,00	0,00	0,00
026302020211	Representação dos serviços	999999990	0,00	0,00	0,00	0,00	0,00	0,00	0,00	0,00
026302020212	Seguros	999999990	0,00	0,00	0,00	0,00	0,00	0,00	0,00	0,00
026302020214	Estudos, pareceres, projectos e consultadoria	999999990	0,00	0,00	0,00	0,00	0,00	0,00	0,00	0,00
026302020215	Formação	999999990	0,00	0,00	0,00	0,00	0,00	0,00	0,00	0,00
026302020217	Publicidade	999999990	0,00	0,00	0,00	0,00	0,00	0,00	0,00	0,00
026302020219	Assistência técnica	999999990	0,00	0,00	0,00	0,00	0,00	0,00	0,00	0,00
026302020220	Outros trabalhos especializados	999999990	0,00	0,00	0,00	0,00	0,00	0,00	0,00	0,00
026302020225	Outros serviços	999999990	0,00	0,00	0,00	0,00	0,00	0,00	0,00	0,00
02630203	Juros e outros encargos	999999990	0,00	0,00	0,00	0,00	0,00	0,00	0,00	0,00
0263020305	Outros juros	999999990	0,00	0,00	0,00	0,00	0,00	0,00	0,00	0,00
026302030502	Outros	999999990	0,00	0,00	0,00	0,00	0,00	0,00	0,00	0,00
02630203050202	Juros de Mora	999999990	0,00	0,00	0,00	0,00	0,00	0,00	0,00	0,00
0263020306	Outros encargos financeiros	999999990	0,00	0,00	0,00	0,00	0,00	0,00	0,00	0,00
026302030601	Outros encargos financeiros	999999990	0,00	0,00	0,00	0,00	0,00	0,00	0,00	0,00
02630203060101	O.E.F. Serviços Bancarios	999999990	0,00	0,00	0,00	0,00	0,00	0,00	0,00	0,00

Município de São Pedro do Sul

Ano: 2020

Conta	Designação	Entidade Parceira	Saldo Inicial		Movimentos do Período		Movimentos Acumulados		Saldo Final	
			Débito	Crédito	Débito	Crédito	Débito	Crédito	Débito	Crédito
02630204	Transferências correntes	999999990	0,00	0,00	0,00	0,00	0,00	0,00	0,00	0,00
0263020403	Administração central	999999990	0,00	0,00	0,00	0,00	0,00	0,00	0,00	0,00
026302040301	Estado	999999990	0,00	0,00	0,00	0,00	0,00	0,00	0,00	0,00
0263020405	Administração local	999999990	0,00	0,00	0,00	0,00	0,00	0,00	0,00	0,00
026302040501	Continente	999999990	0,00	0,00	0,00	0,00	0,00	0,00	0,00	0,00
02630204050102	Freguesias	999999990	0,00	0,00	0,00	0,00	0,00	0,00	0,00	0,00
02630204050104	Associações de munícipios	999999990	0,00	0,00	0,00	0,00	0,00	0,00	0,00	0,00
02630204050108	Outros	999999990	0,00	0,00	0,00	0,00	0,00	0,00	0,00	0,00
0263020407	Instituições sem fins lucrativos	999999990	0,00	0,00	0,00	0,00	0,00	0,00	0,00	0,00
026302040701	Instituições sem fins lucrativos	999999990	0,00	0,00	0,00	0,00	0,00	0,00	0,00	0,00
0263020408	Famílias	999999990	0,00	0,00	0,00	0,00	0,00	0,00	0,00	0,00
026302040802	Outras	999999990	0,00	0,00	0,00	0,00	0,00	0,00	0,00	0,00
02630204080201	Programas Ocupacionais	999999990	0,00	0,00	0,00	0,00	0,00	0,00	0,00	0,00
02630204080202	Outras	999999990	0,00	0,00	0,00	0,00	0,00	0,00	0,00	0,00
02630207	Aquisição de bens de capital	999999990	0,00	0,00	0,00	0,00	0,00	0,00	0,00	0,00
0263020701	Investimentos	999999990	0,00	0,00	0,00	0,00	0,00	0,00	0,00	0,00
026302070101	Terrenos	999999990	0,00	0,00	0,00	0,00	0,00	0,00	0,00	0,00
026302070103	Edifícios	999999990	0,00	0,00	0,00	0,00	0,00	0,00	0,00	0,00
02630207010302	Instalações desportivas e recreativas	999999990	0,00	0,00	0,00	0,00	0,00	0,00	0,00	0,00
02630207010304	Creches	999999990	0,00	0,00	0,00	0,00	0,00	0,00	0,00	0,00
026302070104	Construções diversas	999999990	0,00	0,00	0,00	0,00	0,00	0,00	0,00	0,00
02630207010405	Parques e jardins	999999990	0,00	0,00	0,00	0,00	0,00	0,00	0,00	0,00
02630207010413	Outros	999999990	0,00	0,00	0,00	0,00	0,00	0,00	0,00	0,00
026302070106	Material de transporte	999999990	0,00	0,00	0,00	0,00	0,00	0,00	0,00	0,00
02630207010602	Outro	999999990	0,00	0,00	0,00	0,00	0,00	0,00	0,00	0,00
026302070107	Equipamento de informática	999999990	0,00	0,00	0,00	0,00	0,00	0,00	0,00	0,00
026302070108	Software informático	999999990	0,00	0,00	0,00	0,00	0,00	0,00	0,00	0,00
026302070109	Equipamento administrativo	999999990	0,00	0,00	0,00	0,00	0,00	0,00	0,00	0,00
026302070110	Equipamento básico	999999990	0,00	0,00	0,00	0,00	0,00	0,00	0,00	0,00
02630207011002	Outro	999999990	0,00	0,00	0,00	0,00	0,00	0,00	0,00	0,00
026302070111	Ferramentas e utensílios	999999990	0,00	0,00	0,00	0,00	0,00	0,00	0,00	0,00
026302070115	Outros investimentos	999999990	0,00	0,00	0,00	0,00	0,00	0,00	0,00	0,00
0263020703	Bens de domínio público	999999990	0,00	0,00	0,00	0,00	0,00	0,00	0,00	0,00
026302070303	Outras construções e infraestruturas	999999990	0,00	0,00	0,00	0,00	0,00	0,00	0,00	0,00
02630207030301	Viadutos, arruamentos e obras complementares	999999990	0,00	0,00	0,00	0,00	0,00	0,00	0,00	0,00

Município de São Pedro do Sul

Ano: 2020

Conta	Designação	Entidade Parceira	Saldo Inicial		Movimentos do Período		Movimentos Acumulados		Saldo Final	
			Débito	Crédito	Débito	Crédito	Débito	Crédito	Débito	Crédito
02630207030302	Sistemas de drenagem de águas residuais	999999990	0,00	0,00	0,00	0,00	0,00	0,00	0,00	0,00
02630207030303	Estações de tratamento de águas residuais	999999990	0,00	0,00	0,00	0,00	0,00	0,00	0,00	0,00
02630207030307	Captação e distribuição de água	999999990	0,00	0,00	0,00	0,00	0,00	0,00	0,00	0,00
02630208	Transferências de capital	999999990	0,00	0,00	0,00	0,00	0,00	0,00	0,00	0,00
0263020805	Administração local	999999990	0,00	0,00	0,00	0,00	0,00	0,00	0,00	0,00
026302080501	Continente	999999990	0,00	0,00	0,00	0,00	0,00	0,00	0,00	0,00
02630208050104	Associações de munícipios	999999990	0,00	0,00	0,00	0,00	0,00	0,00	0,00	0,00
027	Obrigações	999999990	84,81	2 894 110,90	0,00	0,00	18 261 675,58	20 077 090,12	0,00	1 815 414,54
0271	Obrigações processadas	999999990	84,81	2 894 110,90	0,00	0,00	259 041,07	20 074 270,32	0,00	19 815 229,25
027101	Assembleia Municipal	999999990	0,00	703,75	0,00	0,00	0,00	13 219,87	0,00	13 219,87
02710101	Despesas com o pessoal	999999990	0,00	703,75	0,00	0,00	0,00	11 969,87	0,00	11 969,87
0271010102	Abonos variáveis ou eventuais	999999990	0,00	703,75	0,00	0,00	0,00	11 969,87	0,00	11 969,87
027101010204	Ajudas de custo	999999990	0,00	703,75	0,00	0,00	0,00	1 984,67	0,00	1 984,67
027101010213	Outros suplementos e prémios	999999990	0,00	0,00	0,00	0,00	0,00	9 985,20	0,00	9 985,20
02710101021303	Senhas de Presença	999999990	0,00	0,00	0,00	0,00	0,00	9 985,20	0,00	9 985,20
02710104	Transferências correntes	999999990	0,00	0,00	0,00	0,00	0,00	1 250,00	0,00	1 250,00
0271010405	Administração local	999999990	0,00	0,00	0,00	0,00	0,00	1 250,00	0,00	1 250,00
027101040501	Continente	999999990	0,00	0,00	0,00	0,00	0,00	1 250,00	0,00	1 250,00
02710104050104	Associações de munícipios	999999990	0,00	0,00	0,00	0,00	0,00	1 250,00	0,00	1 250,00
027102	Câmara Municipal	999999990	84,81	2 893 407,15	0,00	0,00	259 041,07	20 061 050,45	0,00	19 802 009,38
02710201	Despesas com o pessoal	999999990	0,00	22 771,71	0,00	0,00	3 206,58	7 128 594,89	0,00	7 125 388,31
0271020101	Remunerações certas e permanentes	999999990	0,00	0,00	0,00	0,00	3 185,78	5 447 509,71	0,00	5 444 323,93
027102010101	Titulares órgãos soberania e memb. órgãos autárq.	999999990	0,00	0,00	0,00	0,00	117,92	169 419,54	0,00	169 301,62
027102010104	Pessoal quadros-Regime contrato individ. trabalho	999999990	0,00	0,00	0,00	0,00	2 175,04	3 689 551,97	0,00	3 687 376,93
02710201010401	Pessoal em funções	999999990	0,00	0,00	0,00	0,00	2 175,04	3 626 691,34	0,00	3 624 516,30
02710201010402	Alterações obrigatórias de posicionamento rem.	999999990	0,00	0,00	0,00	0,00	0,00	33 768,30	0,00	33 768,30
02710201010404	Recrutamento de Pessoal para novos postos de trab.	999999990	0,00	0,00	0,00	0,00	0,00	29 092,33	0,00	29 092,33
027102010107	Pessoal em regime de tarefa ou avença	999999990	0,00	0,00	0,00	0,00	797,74	77 581,80	0,00	76 784,06
027102010109	Pessoal em qualquer outra situação	999999990	0,00	0,00	0,00	0,00	0,00	348 329,59	0,00	348 329,59
027102010111	Representação	999999990	0,00	0,00	0,00	0,00	0,00	49 653,33	0,00	49 653,33
027102010113	Subsidio de refeição	999999990	0,00	0,00	0,00	0,00	0,00	347 078,25	0,00	347 078,25
02710201011301	Pessoal dos quadros	999999990	0,00	0,00	0,00	0,00	0,00	312 462,24	0,00	312 462,24
02710201011301	Pessoal dos Quadros-RCTFP	999999990	0,00	0,00	0,00	0,00	0,00	312 462,24	0,00	312 462,24
02710201011302	Pessoal em qualquer outra situação	999999990	0,00	0,00	0,00	0,00	0,00	29 574,12	0,00	29 574,12
02710201011303	Membros dos orgãos autárquicos	999999990	0,00	0,00	0,00	0,00	0,00	5 041,89	0,00	5 041,89

Município de São Pedro do Sul

Ano: 2020

Conta	Designação	Entidade Parceira	Saldo Inicial		Movimentos do Período		Movimentos Acumulados		Saldo Final	
			Débito	Crédito	Débito	Crédito	Débito	Crédito	Débito	Crédito
027102010114	Subsídio de férias e de Natal	999999990	0,00	0,00	0,00	0,00	95,08	713 951,89	0,00	713 856,81
02710201011401	Pessoal dos quadros	999999990	0,00	0,00	0,00	0,00	95,08	646 626,60	0,00	646 531,52
02710201011401	Pessoal dos Quadros-RCTFP	999999990	0,00	0,00	0,00	0,00	95,08	646 626,60	0,00	646 531,52
02710201011402	Pessoal em qualquer outra situação	999999990	0,00	0,00	0,00	0,00	0,00	56 201,34	0,00	56 201,34
02710201011403	Membros dos órgãos autárquicos	999999990	0,00	0,00	0,00	0,00	0,00	11 123,95	0,00	11 123,95
027102010115	Remunerações por doença e maternidade/paternidade	999999990	0,00	0,00	0,00	0,00	0,00	51 943,34	0,00	51 943,34
0271020102	Abonos variáveis ou eventuais	999999990	0,00	0,00	0,00	0,00	0,00	79 637,88	0,00	79 637,88
027102010202	Horas extraordinárias	999999990	0,00	0,00	0,00	0,00	0,00	64 304,71	0,00	64 304,71
027102010204	Ajudas de custo	999999990	0,00	0,00	0,00	0,00	0,00	7 679,50	0,00	7 679,50
027102010205	Abono para falhas	999999990	0,00	0,00	0,00	0,00	0,00	4 282,79	0,00	4 282,79
027102010210	Subsídio de trabalho nocturno	999999990	0,00	0,00	0,00	0,00	0,00	1 168,52	0,00	1 168,52
027102010213	Outros suplementos e prémios	999999990	0,00	0,00	0,00	0,00	0,00	2 202,36	0,00	2 202,36
02710201021303	Senhas de Presença	999999990	0,00	0,00	0,00	0,00	0,00	2 202,36	0,00	2 202,36
0271020103	Segurança social	999999990	0,00	22 771,71	0,00	0,00	20,80	1 601 447,30	0,00	1 601 426,50
027102010301	Encargos com a saúde	999999990	0,00	22 771,71	0,00	0,00	0,00	250 015,48	0,00	250 015,48
027102010302	Outros encargos com a saúde	999999990	0,00	0,00	0,00	0,00	20,80	57 892,47	0,00	57 871,67
027102010303	Subsídio familiar a criança e jovens	999999990	0,00	0,00	0,00	0,00	0,00	22 634,50	0,00	22 634,50
027102010304	Outras prestações familiares	999999990	0,00	0,00	0,00	0,00	0,00	1 930,76	0,00	1 930,76
027102010305	Contribuições para a segurança social	999999990	0,00	0,00	0,00	0,00	0,00	1 178 684,97	0,00	1 178 684,97
02710201030502	Segurança social dos funcionários públicos	999999990	0,00	0,00	0,00	0,00	0,00	1 105 094,44	0,00	1 105 094,44
02710201030502	Caixa Geral de Aposentações	999999990	0,00	0,00	0,00	0,00	0,00	695 018,04	0,00	695 018,04
02710201030502	Regime Geral	999999990	0,00	0,00	0,00	0,00	0,00	410 076,40	0,00	410 076,40
02710201030503	Segurança social-Regime geral	999999990	0,00	0,00	0,00	0,00	0,00	72 492,61	0,00	72 492,61
02710201030504	Outros	999999990	0,00	0,00	0,00	0,00	0,00	1 097,92	0,00	1 097,92
027102010308	Outras pensões	999999990	0,00	0,00	0,00	0,00	0,00	6 997,80	0,00	6 997,80
027102010309	Seguros	999999990	0,00	0,00	0,00	0,00	0,00	81 671,32	0,00	81 671,32
02710201030901	Seguros acidentes trabalho doenças profissionais	999999990	0,00	0,00	0,00	0,00	0,00	81 671,32	0,00	81 671,32
027102010310	Outras despesas de segurança social	999999990	0,00	0,00	0,00	0,00	0,00	1 620,00	0,00	1 620,00
02710201031099	Outras despesas de segurança social	999999990	0,00	0,00	0,00	0,00	0,00	1 620,00	0,00	1 620,00
02710202	Aquisição de bens e serviços	999999990	84,81	979 229,51	0,00	0,00	114 239,03	4 104 331,91	0,00	3 990 092,88
0271020201	Aquisição de bens	999999990	0,00	153 634,37	0,00	0,00	7 623,76	818 407,84	0,00	810 784,08
027102020101	Matérias-primas e subsidiárias	999999990	0,00	17 950,58	0,00	0,00	0,00	40 216,63	0,00	40 216,63
027102020102	Combustíveis e lubrificantes	999999990	0,00	30 839,89	0,00	0,00	2 164,51	284 183,65	0,00	282 019,14
02710202010201	Gasolina	999999990	0,00	1 117,61	0,00	0,00	0,00	8 541,61	0,00	8 541,61
02710202010202	Gasóleo	999999990	0,00	25 605,00	0,00	0,00	17,97	219 262,38	0,00	219 244,41

Município de São Pedro do Sul

Ano: 2020

Conta	Designação	Entidade Parceira	Saldo Inicial		Movimentos do Período		Movimentos Acumulados		Saldo Final	
			Débito	Crédito	Débito	Crédito	Débito	Crédito	Débito	Crédito
02710202010299	Outros	999999990	0,00	4 117,28	0,00	0,00	2 146,54	56 379,66	0,00	54 233,12
027102020104	Limpeza e higiene	999999990	0,00	4 610,76	0,00	0,00	0,00	15 739,33	0,00	15 739,33
027102020105	Alimentação-Refeições confeccionadas	999999990	0,00	75,00	0,00	0,00	0,00	75,00	0,00	75,00
027102020108	Material de escritório	999999990	0,00	1 004,09	0,00	0,00	0,00	10 205,34	0,00	10 205,34
027102020109	Produtos químicos e farmacêuticos	999999990	0,00	1 544,92	0,00	0,00	0,00	1 544,92	0,00	1 544,92
027102020110	Produtos vendidos nas farmácias	999999990	0,00	0,00	0,00	0,00	0,00	389,23	0,00	389,23
027102020112	Material de transporte-Peças	999999990	0,00	12 429,62	0,00	0,00	2 196,06	60 793,72	0,00	58 597,66
027102020114	Outro material-Peças	999999990	0,00	10 614,30	0,00	0,00	26,13	34 835,71	0,00	34 809,58
027102020115	Prémios, condecorações e ofertas	999999990	0,00	2 073,04	0,00	0,00	0,00	17 469,92	0,00	17 469,92
027102020117	Ferramentas e utensílios	999999990	0,00	1 408,29	0,00	0,00	0,00	11 373,73	0,00	11 373,73
027102020119	Artigos honoríficos e de decoração	999999990	0,00	60,00	0,00	0,00	0,00	60,00	0,00	60,00
027102020120	Material de educação, cultura e recreio	999999990	0,00	275,77	0,00	0,00	0,00	275,77	0,00	275,77
027102020121	Outros bens	999999990	0,00	70 748,11	0,00	0,00	3 237,06	341 244,89	0,00	338 007,83
0271020202	Aquisição de serviços	999999990	84,81	825 595,14	0,00	0,00	106 615,27	3 285 924,07	0,00	3 179 308,80
027102020201	Encargos das instalações	999999990	0,00	219 370,42	0,00	0,00	71 528,98	968 509,25	0,00	896 980,27
027102020202	Limpeza e higiene	999999990	0,00	69 253,23	0,00	0,00	0,00	307 283,78	0,00	307 283,78
027102020203	Conservação de bens	999999990	0,00	15 012,42	0,00	0,00	0,00	99 214,31	0,00	99 214,31
027102020204	Locação de edifícios	999999990	0,00	0,00	0,00	0,00	0,00	26 638,66	0,00	26 638,66
027102020209	Comunicações	999999990	84,81	0,00	0,00	0,00	847,16	90 454,07	0,00	89 606,91
027102020210	Transportes	999999990	0,00	126 390,88	0,00	0,00	29 233,48	278 131,57	0,00	248 898,09
027102020211	Representação dos serviços	999999990	0,00	0,00	0,00	0,00	0,00	22,00	0,00	22,00
027102020212	Seguros	999999990	0,00	8 140,87	0,00	0,00	0,00	87 544,66	0,00	87 544,66
027102020213	Deslocações e estadas	999999990	0,00	780,00	0,00	0,00	0,00	1 541,85	0,00	1 541,85
027102020214	Estudos, pareceres, projectos e consultadoria	999999990	0,00	63 190,05	0,00	0,00	0,00	251 828,99	0,00	251 828,99
027102020215	Formação	999999990	0,00	105,00	0,00	0,00	0,00	3 626,00	0,00	3 626,00
027102020217	Publicidade	999999990	0,00	3 067,87	0,00	0,00	0,00	18 046,29	0,00	18 046,29
027102020219	Assistência técnica	999999990	0,00	4 596,45	0,00	0,00	0,00	17 027,29	0,00	17 027,29
027102020220	Outros trabalhos especializados	999999990	0,00	112 466,53	0,00	0,00	304,65	350 957,08	0,00	350 652,43
027102020222	Serviços de saúde	999999990	0,00	0,00	0,00	0,00	0,00	60,00	0,00	60,00
027102020224	Encargos de cobrança de receitas	999999990	0,00	0,00	0,00	0,00	0,00	47 314,92	0,00	47 314,92
027102020225	Outros serviços	999999990	0,00	203 221,42	0,00	0,00	4 701,00	737 723,35	0,00	733 022,35
02710203	Juros e outros encargos	999999990	0,00	7 167,74	0,00	0,00	2,00	59 687,58	0,00	59 685,58
0271020301	Juros da dívida pública	999999990	0,00	7 167,74	0,00	0,00	0,00	34 448,00	0,00	34 448,00
027102030103	Socied.financ.-Bancos e outras instit. financeiras	999999990	0,00	7 167,74	0,00	0,00	0,00	33 591,51	0,00	33 591,51
02710203010302	Empréstimos de médio e longo prazos	999999990	0,00	7 167,74	0,00	0,00	0,00	33 591,51	0,00	33 591,51

Município de São Pedro do Sul

Ano: 2020

Conta	Designação	Entidade Parceira	Saldo Inicial		Movimentos do Período		Movimentos Acumulados		Saldo Final	
			Débito	Crédito	Débito	Crédito	Débito	Crédito	Débito	Crédito
027102030105	Admin.pública-Admin.central-Estado	999999990	0,00	0,00	0,00	0,00	0,00	856,49	0,00	856,49
02710203010502	Empréstimos de médio e longo prazo	999999990	0,00	0,00	0,00	0,00	0,00	856,49	0,00	856,49
0271020305	Outros juros	999999990	0,00	0,00	0,00	0,00	0,00	10 439,39	0,00	10 439,39
027102030502	Outros	999999990	0,00	0,00	0,00	0,00	0,00	10 439,39	0,00	10 439,39
02710203050202	Juros de Mora	999999990	0,00	0,00	0,00	0,00	0,00	10 439,39	0,00	10 439,39
0271020306	Outros encargos financeiros	999999990	0,00	0,00	0,00	0,00	2,00	14 800,19	0,00	14 798,19
027102030601	Outros encargos financeiros	999999990	0,00	0,00	0,00	0,00	2,00	14 800,19	0,00	14 798,19
02710203060101	O.E.F. Serviços Bancarios	999999990	0,00	0,00	0,00	0,00	2,00	14 800,19	0,00	14 798,19
02710204	Transferências correntes	999999990	0,00	122 337,26	0,00	0,00	126 801,77	1 803 128,71	0,00	1 676 326,94
0271020401	Sociedades e quase sociedades não financeiras	999999990	0,00	1 387,35	0,00	0,00	0,00	16 481,52	0,00	16 481,52
027102040101	Públicas	999999990	0,00	1 387,35	0,00	0,00	0,00	16 481,52	0,00	16 481,52
02710204010101	Empresas públicas municipais e intermunicipais	999999990	0,00	1 387,35	0,00	0,00	0,00	16 481,52	0,00	16 481,52
0271020403	Administração central	999999990	0,00	0,00	0,00	0,00	0,00	5 684,60	0,00	5 684,60
027102040301	Estado	999999990	0,00	0,00	0,00	0,00	0,00	5 684,60	0,00	5 684,60
0271020405	Administração local	999999990	0,00	94 305,52	0,00	0,00	0,00	985 283,36	0,00	985 283,36
027102040501	Continente	999999990	0,00	94 305,52	0,00	0,00	0,00	985 283,36	0,00	985 283,36
02710204050102	Freguesias	999999990	0,00	78 875,50	0,00	0,00	0,00	924 951,64	0,00	924 951,64
02710204050104	Associações de munícipios	999999990	0,00	9 262,89	0,00	0,00	0,00	34 531,46	0,00	34 531,46
02710204050108	Outros	999999990	0,00	6 167,13	0,00	0,00	0,00	25 800,26	0,00	25 800,26
0271020407	Instituições sem fins lucrativos	999999990	0,00	26 092,62	0,00	0,00	126 750,00	603 491,55	0,00	476 741,55
027102040701	Instituições sem fins lucrativos	999999990	0,00	26 092,62	0,00	0,00	126 750,00	603 491,55	0,00	476 741,55
0271020408	Famílias	999999990	0,00	551,77	0,00	0,00	51,77	192 187,68	0,00	192 135,91
027102040802	Outras	999999990	0,00	551,77	0,00	0,00	51,77	192 187,68	0,00	192 135,91
02710204080201	Programas Ocupacionais	999999990	0,00	0,00	0,00	0,00	0,00	74 497,65	0,00	74 497,65
02710204080202	Outras	999999990	0,00	551,77	0,00	0,00	51,77	117 690,03	0,00	117 638,26
02710206	Outras despesas correntes	999999990	0,00	18 429,43	0,00	0,00	138,30	91 266,26	0,00	91 127,96
0271020602	Diversas	999999990	0,00	18 429,43	0,00	0,00	138,30	91 266,26	0,00	91 127,96
027102060201	Impostos e taxas	999999990	0,00	18 153,68	0,00	0,00	138,30	90 740,51	0,00	90 602,21
02710206020101	Impostos e Taxas pagos pela Autarquia	999999990	0,00	18 104,92	0,00	0,00	138,30	90 691,75	0,00	90 553,45
02710206020101	Taxa de Gestão de Resíduos - TGR	999999990	0,00	18 104,92	0,00	0,00	138,30	69 876,83	0,00	69 738,53
02710206020101	Outras	999999990	0,00	0,00	0,00	0,00	0,00	20 814,92	0,00	20 814,92
02710206020102	Restituições de impostos ou taxas cobrados	999999990	0,00	48,76	0,00	0,00	0,00	48,76	0,00	48,76
027102060203	Outras	999999990	0,00	275,75	0,00	0,00	0,00	525,75	0,00	525,75
02710206020301	Outras restituições	999999990	0,00	275,75	0,00	0,00	0,00	275,75	0,00	275,75
02710206020305	Outras	999999990	0,00	0,00	0,00	0,00	0,00	250,00	0,00	250,00

Município de São Pedro do Sul

Ano: 2020

Conta	Designação	Entidade Parceira	Saldo Inicial		Movimentos do Período		Movimentos Acumulados		Saldo Final	
			Débito	Crédito	Débito	Crédito	Débito	Crédito	Débito	Crédito
02710207	Aquisição de bens de capital	999999990	0,00	1 603 124,60	0,00	0,00	14 653,39	5 996 027,49	0,00	5 981 374,10
0271020701	Investimentos	999999990	0,00	708 699,25	0,00	0,00	0,00	2 948 085,99	0,00	2 948 085,99
027102070101	Terrenos	999999990	0,00	21 942,84	0,00	0,00	0,00	254 312,07	0,00	254 312,07
027102070103	Edifícios	999999990	0,00	69 436,15	0,00	0,00	0,00	306 157,05	0,00	306 157,05
02710207010302	Instalações desportivas e recreativas	999999990	0,00	0,00	0,00	0,00	0,00	177 812,22	0,00	177 812,22
02710207010305	Escolas	999999990	0,00	69 436,15	0,00	0,00	0,00	74 110,47	0,00	74 110,47
02710207010307	Outros	999999990	0,00	0,00	0,00	0,00	0,00	54 234,36	0,00	54 234,36
027102070104	Construções diversas	999999990	0,00	570 065,07	0,00	0,00	0,00	1 968 158,67	0,00	1 968 158,67
02710207010405	Parques e jardins	999999990	0,00	156 207,72	0,00	0,00	0,00	731 767,77	0,00	731 767,77
02710207010413	Outros	999999990	0,00	413 857,35	0,00	0,00	0,00	1 236 390,90	0,00	1 236 390,90
027102070106	Material de transporte	999999990	0,00	11 659,16	0,00	0,00	0,00	49 145,74	0,00	49 145,74
02710207010602	Outro	999999990	0,00	11 659,16	0,00	0,00	0,00	49 145,74	0,00	49 145,74
027102070107	Equipamento de informática	999999990	0,00	4 496,10	0,00	0,00	0,00	101 616,69	0,00	101 616,69
027102070108	Software informático	999999990	0,00	0,00	0,00	0,00	0,00	52 252,74	0,00	52 252,74
027102070109	Equipamento administrativo	999999990	0,00	3 745,35	0,00	0,00	0,00	4 778,55	0,00	4 778,55
027102070110	Equipamento básico	999999990	0,00	19 581,15	0,00	0,00	0,00	115 582,50	0,00	115 582,50
02710207011002	Outro	999999990	0,00	19 581,15	0,00	0,00	0,00	115 582,50	0,00	115 582,50
027102070111	Ferramentas e utensílios	999999990	0,00	3 195,48	0,00	0,00	0,00	48 066,17	0,00	48 066,17
027102070115	Outros investimentos	999999990	0,00	4 577,95	0,00	0,00	0,00	48 015,81	0,00	48 015,81
0271020703	Bens de domínio público	999999990	0,00	894 425,35	0,00	0,00	14 653,39	3 047 941,50	0,00	3 033 288,11
027102070303	Outras construções e infraestruturas	999999990	0,00	894 425,35	0,00	0,00	14 653,39	3 047 941,50	0,00	3 033 288,11
02710207030301	Viadutos, arruamentos e obras complementares	999999990	0,00	407 444,78	0,00	0,00	0,00	1 504 731,25	0,00	1 504 731,25
02710207030302	Sistemas de drenagem de águas residuais	999999990	0,00	232 897,74	0,00	0,00	0,00	339 634,90	0,00	339 634,90
02710207030303	Estações de tratamento de águas residuais	999999990	0,00	208 663,89	0,00	0,00	14 653,39	1 133 495,51	0,00	1 118 842,12
02710207030307	Captação e distribuição de água	999999990	0,00	45 418,94	0,00	0,00	0,00	70 079,84	0,00	70 079,84
02710208	Transferências de capital	999999990	0,00	58 075,73	0,00	0,00	0,00	473 492,58	0,00	473 492,58
0271020805	Administração local	999999990	0,00	58 075,73	0,00	0,00	0,00	268 760,16	0,00	268 760,16
027102080501	Continente	999999990	0,00	58 075,73	0,00	0,00	0,00	268 760,16	0,00	268 760,16
02710208050102	Freguesias	999999990	0,00	0,00	0,00	0,00	0,00	200 000,00	0,00	200 000,00
02710208050104	Associações de munícipios	999999990	0,00	58 075,73	0,00	0,00	0,00	68 760,16	0,00	68 760,16
0271020807	Instituições sem fins lucrativos	999999990	0,00	0,00	0,00	0,00	0,00	204 732,42	0,00	204 732,42
027102080701	Instituições sem fins lucrativos	999999990	0,00	0,00	0,00	0,00	0,00	204 732,42	0,00	204 732,42
02710209	Activos financeiros	999999990	0,00	25 557,75	0,00	0,00	0,00	51 115,50	0,00	51 115,50
0271020908	Unidades de participação	999999990	0,00	25 557,75	0,00	0,00	0,00	51 115,50	0,00	51 115,50
027102090802	Socied.e quase socied.não financeiras-Públicas	999999990	0,00	25 557,75	0,00	0,00	0,00	51 115,50	0,00	51 115,50

Município de São Pedro do Sul

Ano: 2020

Conta	Designação	Entidade Parceira	Saldo Inicial		Movimentos do Período		Movimentos Acumulados		Saldo Final	
			Débito	Crédito	Débito	Crédito	Débito	Crédito	Débito	Crédito
02710210	Passivos financeiros	999999990	0,00	56 713,42	0,00	0,00	0,00	353 405,53	0,00	353 405,53
0271021006	Empréstimos a médio e longo prazos	999999990	0,00	56 713,42	0,00	0,00	0,00	353 405,53	0,00	353 405,53
027102100603	Socied.financ.-Bancos e outras instit. financeiras	999999990	0,00	56 713,42	0,00	0,00	0,00	338 183,64	0,00	338 183,64
027102100605	Admin.pública-Admin.central-Estado	999999990	0,00	0,00	0,00	0,00	0,00	15 221,89	0,00	15 221,89
0272	Obrigações pagas	999999990	0,00	0,00	0,00	0,00	18 002 634,51	2 819,80	17 999 814,71	0,00
027201	Assembleia Municipal	999999990	0,00	0,00	0,00	0,00	13 219,87	0,00	13 219,87	0,00
02720101	Despesas com o pessoal	999999990	0,00	0,00	0,00	0,00	11 969,87	0,00	11 969,87	0,00
0272010102	Abonos variáveis ou eventuais	999999990	0,00	0,00	0,00	0,00	11 969,87	0,00	11 969,87	0,00
027201010204	Ajudas de custo	999999990	0,00	0,00	0,00	0,00	1 984,67	0,00	1 984,67	0,00
027201010213	Outros suplementos e prémios	999999990	0,00	0,00	0,00	0,00	9 985,20	0,00	9 985,20	0,00
02720101021303	Senhas de Presença	999999990	0,00	0,00	0,00	0,00	9 985,20	0,00	9 985,20	0,00
02720104	Transferências correntes	999999990	0,00	0,00	0,00	0,00	1 250,00	0,00	1 250,00	0,00
0272010405	Administração local	999999990	0,00	0,00	0,00	0,00	1 250,00	0,00	1 250,00	0,00
027201040501	Continente	999999990	0,00	0,00	0,00	0,00	1 250,00	0,00	1 250,00	0,00
02720104050104	Associações de munícipios	999999990	0,00	0,00	0,00	0,00	1 250,00	0,00	1 250,00	0,00
027202	Câmara Municipal	999999990	0,00	0,00	0,00	0,00	17 989 414,64	2 819,80	17 986 594,84	0,00
02720201	Despesas com o pessoal	999999990	0,00	0,00	0,00	0,00	7 040 675,80	818,54	7 039 857,26	0,00
0272020101	Remunerações certas e permanentes	999999990	0,00	0,00	0,00	0,00	5 370 099,22	797,74	5 369 301,48	0,00
027202010101	Titulares órgãos soberania e memb. órgãos autárq.	999999990	0,00	0,00	0,00	0,00	164 069,27	0,00	164 069,27	0,00
027202010104	Pessoal quadros-Regime contrato individ. trabalho	999999990	0,00	0,00	0,00	0,00	3 629 278,12	0,00	3 629 278,12	0,00
02720201010401	Pessoal em funções	999999990	0,00	0,00	0,00	0,00	3 566 963,87	0,00	3 566 963,87	0,00
02720201010402	Alterações obrigatórias de posicionamento rem.	999999990	0,00	0,00	0,00	0,00	33 768,30	0,00	33 768,30	0,00
02720201010404	Recrutamento de Pessoal para novos postos de trab.	999999990	0,00	0,00	0,00	0,00	28 545,95	0,00	28 545,95	0,00
027202010107	Pessoal em regime de tarefa ou avença	999999990	0,00	0,00	0,00	0,00	77 581,80	797,74	76 784,06	0,00
027202010109	Pessoal em qualquer outra situação	999999990	0,00	0,00	0,00	0,00	340 511,76	0,00	340 511,76	0,00
027202010111	Representação	999999990	0,00	0,00	0,00	0,00	47 998,11	0,00	47 998,11	0,00
027202010113	Subsidio de refeição	999999990	0,00	0,00	0,00	0,00	347 078,25	0,00	347 078,25	0,00
02720201011301	Pessoal dos quadros	999999990	0,00	0,00	0,00	0,00	312 462,24	0,00	312 462,24	0,00
02720201011301	Pessoal dos Quadros-RCTFP	999999990	0,00	0,00	0,00	0,00	312 462,24	0,00	312 462,24	0,00
02720201011302	Pessoal em qualquer outra situação	999999990	0,00	0,00	0,00	0,00	29 574,12	0,00	29 574,12	0,00
02720201011303	Membros dos orgãos autárquicos	999999990	0,00	0,00	0,00	0,00	5 041,89	0,00	5 041,89	0,00
027202010114	Subsídio de férias e de Natal	999999990	0,00	0,00	0,00	0,00	712 154,03	0,00	712 154,03	0,00
02720201011401	Pessoal dos quadros	999999990	0,00	0,00	0,00	0,00	645 006,93	0,00	645 006,93	0,00
02720201011401	Pessoal dos Quadros-RCTFP	999999990	0,00	0,00	0,00	0,00	645 006,93	0,00	645 006,93	0,00
02720201011402	Pessoal em qualquer outra situação	999999990	0,00	0,00	0,00	0,00	56 023,15	0,00	56 023,15	0,00

Município de São Pedro do Sul

Ano: 2020

Conta	Designação	Entidade Parceira	Saldo Inicial		Movimentos do Período		Movimentos Acumulados		Saldo Final	
			Débito	Crédito	Débito	Crédito	Débito	Crédito	Débito	Crédito
02720201011403	Membros dos órgãos autárquicos	999999990	0,00	0,00	0,00	0,00	11 123,95	0,00	11 123,95	0,00
027202010115	Remunerações por doença e maternidade/paternidade	999999990	0,00	0,00	0,00	0,00	51 427,88	0,00	51 427,88	0,00
0272020102	Abonos variáveis ou eventuais	999999990	0,00	0,00	0,00	0,00	78 779,52	0,00	78 779,52	0,00
027202010202	Horas extraordinárias	999999990	0,00	0,00	0,00	0,00	63 498,77	0,00	63 498,77	0,00
027202010204	Ajudas de custo	999999990	0,00	0,00	0,00	0,00	7 679,50	0,00	7 679,50	0,00
027202010205	Abono para falhas	999999990	0,00	0,00	0,00	0,00	4 256,09	0,00	4 256,09	0,00
027202010210	Subsídio de trabalho nocturno	999999990	0,00	0,00	0,00	0,00	1 142,80	0,00	1 142,80	0,00
027202010213	Outros suplementos e prémios	999999990	0,00	0,00	0,00	0,00	2 202,36	0,00	2 202,36	0,00
02720201021303	Senhas de Presença	999999990	0,00	0,00	0,00	0,00	2 202,36	0,00	2 202,36	0,00
0272020103	Segurança social	999999990	0,00	0,00	0,00	0,00	1 591 797,06	20,80	1 591 776,26	0,00
027202010301	Encargos com a saúde	999999990	0,00	0,00	0,00	0,00	240 680,24	0,00	240 680,24	0,00
027202010302	Outros encargos com a saúde	999999990	0,00	0,00	0,00	0,00	57 892,47	20,80	57 871,67	0,00
027202010303	Subsídio familiar a criança e jovens	999999990	0,00	0,00	0,00	0,00	22 634,50	0,00	22 634,50	0,00
027202010304	Outras prestações familiares	999999990	0,00	0,00	0,00	0,00	1 930,76	0,00	1 930,76	0,00
027202010305	Contribuições para a segurança social	999999990	0,00	0,00	0,00	0,00	1 178 684,97	0,00	1 178 684,97	0,00
02720201030502	Segurança social dos funcionários públicos	999999990	0,00	0,00	0,00	0,00	1 105 094,44	0,00	1 105 094,44	0,00
02720201030502	Caixa Geral de Aposentações	999999990	0,00	0,00	0,00	0,00	695 018,04	0,00	695 018,04	0,00
02720201030502	Regime Geral	999999990	0,00	0,00	0,00	0,00	410 076,40	0,00	410 076,40	0,00
02720201030503	Segurança social-Regime geral	999999990	0,00	0,00	0,00	0,00	72 492,61	0,00	72 492,61	0,00
02720201030504	Outros	999999990	0,00	0,00	0,00	0,00	1 097,92	0,00	1 097,92	0,00
027202010308	Outras pensões	999999990	0,00	0,00	0,00	0,00	6 997,80	0,00	6 997,80	0,00
027202010309	Seguros	999999990	0,00	0,00	0,00	0,00	81 671,32	0,00	81 671,32	0,00
02720201030901	Seguros acidentes trabalho doenças profissionais	999999990	0,00	0,00	0,00	0,00	81 671,32	0,00	81 671,32	0,00
027202010310	Outras despesas de segurança social	999999990	0,00	0,00	0,00	0,00	1 305,00	0,00	1 305,00	0,00
02720201031099	Outras despesas de segurança social	999999990	0,00	0,00	0,00	0,00	1 305,00	0,00	1 305,00	0,00
02720202	Aquisição de bens e serviços	999999990	0,00	0,00	0,00	0,00	3 558 462,86	1 949,49	3 556 513,37	0,00
0272020201	Aquisição de bens	999999990	0,00	0,00	0,00	0,00	678 866,28	1 845,00	677 021,28	0,00
027202020101	Matérias-primas e subsidiárias	999999990	0,00	0,00	0,00	0,00	36 268,19	0,00	36 268,19	0,00
027202020102	Combustíveis e lubrificantes	999999990	0,00	0,00	0,00	0,00	256 884,12	0,00	256 884,12	0,00
02720202010201	Gasolina	999999990	0,00	0,00	0,00	0,00	8 022,26	0,00	8 022,26	0,00
02720202010202	Gasóleo	999999990	0,00	0,00	0,00	0,00	197 418,42	0,00	197 418,42	0,00
02720202010299	Outros	999999990	0,00	0,00	0,00	0,00	51 443,44	0,00	51 443,44	0,00
027202020104	Limpeza e higiene	999999990	0,00	0,00	0,00	0,00	11 745,16	0,00	11 745,16	0,00
027202020105	Alimentação-Refeições confeccionadas	999999990	0,00	0,00	0,00	0,00	75,00	0,00	75,00	0,00
027202020108	Material de escritório	999999990	0,00	0,00	0,00	0,00	7 903,50	0,00	7 903,50	0,00

Município de São Pedro do Sul

Ano: 2020

Conta	Designação	Entidade Parceira	Saldo Inicial		Movimentos do Período		Movimentos Acumulados		Saldo Final	
			Débito	Crédito	Débito	Crédito	Débito	Crédito	Débito	Crédito
027202020109	Produtos químicos e farmacêuticos	999999990	0,00	0,00	0,00	0,00	1 544,92	0,00	1 544,92	0,00
027202020110	Produtos vendidos nas farmácias	999999990	0,00	0,00	0,00	0,00	133,75	0,00	133,75	0,00
027202020112	Material de transporte-Peças	999999990	0,00	0,00	0,00	0,00	56 265,71	1 845,00	54 420,71	0,00
027202020114	Outro material-Peças	999999990	0,00	0,00	0,00	0,00	27 282,80	0,00	27 282,80	0,00
027202020115	Prémios, condecorações e ofertas	999999990	0,00	0,00	0,00	0,00	12 494,93	0,00	12 494,93	0,00
027202020117	Ferramentas e utensílios	999999990	0,00	0,00	0,00	0,00	10 075,71	0,00	10 075,71	0,00
027202020119	Artigos honoríficos e de decoração	999999990	0,00	0,00	0,00	0,00	60,00	0,00	60,00	0,00
027202020120	Material de educação, cultura e recreio	999999990	0,00	0,00	0,00	0,00	275,77	0,00	275,77	0,00
027202020121	Outros bens	999999990	0,00	0,00	0,00	0,00	257 856,72	0,00	257 856,72	0,00
0272020202	Aquisição de serviços	999999990	0,00	0,00	0,00	0,00	2 879 596,58	104,49	2 879 492,09	0,00
027202020201	Encargos das instalações	999999990	0,00	0,00	0,00	0,00	749 516,05	0,00	749 516,05	0,00
027202020202	Limpeza e higiene	999999990	0,00	0,00	0,00	0,00	261 570,78	0,00	261 570,78	0,00
027202020203	Conservação de bens	999999990	0,00	0,00	0,00	0,00	82 435,37	0,00	82 435,37	0,00
027202020204	Locação de edifícios	999999990	0,00	0,00	0,00	0,00	25 280,21	0,00	25 280,21	0,00
027202020209	Comunicações	999999990	0,00	0,00	0,00	0,00	89 711,40	104,49	89 606,91	0,00
027202020210	Transportes	999999990	0,00	0,00	0,00	0,00	248 898,09	0,00	248 898,09	0,00
027202020211	Representação dos serviços	999999990	0,00	0,00	0,00	0,00	22,00	0,00	22,00	0,00
027202020212	Seguros	999999990	0,00	0,00	0,00	0,00	87 544,66	0,00	87 544,66	0,00
027202020213	Deslocações e estadas	999999990	0,00	0,00	0,00	0,00	1 541,85	0,00	1 541,85	0,00
027202020214	Estudos, pareceres, projectos e consultadoria	999999990	0,00	0,00	0,00	0,00	231 679,79	0,00	231 679,79	0,00
027202020215	Formação	999999990	0,00	0,00	0,00	0,00	1 656,00	0,00	1 656,00	0,00
027202020217	Publicidade	999999990	0,00	0,00	0,00	0,00	17 072,13	0,00	17 072,13	0,00
027202020219	Assistência técnica	999999990	0,00	0,00	0,00	0,00	15 360,64	0,00	15 360,64	0,00
027202020220	Outros trabalhos especializados	999999990	0,00	0,00	0,00	0,00	336 199,03	0,00	336 199,03	0,00
027202020222	Serviços de saúde	999999990	0,00	0,00	0,00	0,00	60,00	0,00	60,00	0,00
027202020224	Encargos de cobrança de receitas	999999990	0,00	0,00	0,00	0,00	47 314,92	0,00	47 314,92	0,00
027202020225	Outros serviços	999999990	0,00	0,00	0,00	0,00	683 733,66	0,00	683 733,66	0,00
02720203	Juros e outros encargos	999999990	0,00	0,00	0,00	0,00	59 685,58	0,00	59 685,58	0,00
0272020301	Juros da dívida pública	999999990	0,00	0,00	0,00	0,00	34 448,00	0,00	34 448,00	0,00
027202030103	Socied.financ.-Bancos e outras instit. financeiras	999999990	0,00	0,00	0,00	0,00	33 591,51	0,00	33 591,51	0,00
02720203010302	Empréstimos de médio e longo prazos	999999990	0,00	0,00	0,00	0,00	33 591,51	0,00	33 591,51	0,00
027202030105	Admin.pública-Admin.central-Estado	999999990	0,00	0,00	0,00	0,00	856,49	0,00	856,49	0,00
02720203010502	Empréstimos de médio e longo prazo	999999990	0,00	0,00	0,00	0,00	856,49	0,00	856,49	0,00
0272020305	Outros juros	999999990	0,00	0,00	0,00	0,00	10 439,39	0,00	10 439,39	0,00
027202030502	Outros	999999990	0,00	0,00	0,00	0,00	10 439,39	0,00	10 439,39	0,00

Município de São Pedro do Sul

Ano: 2020

Conta	Designação	Entidade Parceira	Saldo Inicial		Movimentos do Período		Movimentos Acumulados		Saldo Final	
			Débito	Crédito	Débito	Crédito	Débito	Crédito	Débito	Crédito
02720203050202	Juros de Mora	999999990	0,00	0,00	0,00	0,00	10 439,39	0,00	10 439,39	0,00
0272020306	Outros encargos financeiros	999999990	0,00	0,00	0,00	0,00	14 798,19	0,00	14 798,19	0,00
027202030601	Outros encargos financeiros	999999990	0,00	0,00	0,00	0,00	14 798,19	0,00	14 798,19	0,00
02720203060101	O.E.F. Serviços Bancarios	999999990	0,00	0,00	0,00	0,00	14 798,19	0,00	14 798,19	0,00
02720204	Transferências correntes	999999990	0,00	0,00	0,00	0,00	1 594 084,17	51,77	1 594 032,40	0,00
0272020401	Sociedades e quase sociedades não financeiras	999999990	0,00	0,00	0,00	0,00	16 481,52	0,00	16 481,52	0,00
027202040101	Públicas	999999990	0,00	0,00	0,00	0,00	16 481,52	0,00	16 481,52	0,00
02720204010101	Empresas públicas municipais e intermunicipais	999999990	0,00	0,00	0,00	0,00	16 481,52	0,00	16 481,52	0,00
0272020403	Administração central	999999990	0,00	0,00	0,00	0,00	5 684,60	0,00	5 684,60	0,00
027202040301	Estado	999999990	0,00	0,00	0,00	0,00	5 684,60	0,00	5 684,60	0,00
0272020405	Administração local	999999990	0,00	0,00	0,00	0,00	974 059,68	0,00	974 059,68	0,00
027202040501	Continente	999999990	0,00	0,00	0,00	0,00	974 059,68	0,00	974 059,68	0,00
02720204050102	Freguesias	999999990	0,00	0,00	0,00	0,00	924 951,64	0,00	924 951,64	0,00
02720204050104	Associações de munícipios	999999990	0,00	0,00	0,00	0,00	30 447,10	0,00	30 447,10	0,00
02720204050108	Outros	999999990	0,00	0,00	0,00	0,00	18 660,94	0,00	18 660,94	0,00
0272020407	Instituições sem fins lucrativos	999999990	0,00	0,00	0,00	0,00	414 106,23	0,00	414 106,23	0,00
027202040701	Instituições sem fins lucrativos	999999990	0,00	0,00	0,00	0,00	414 106,23	0,00	414 106,23	0,00
0272020408	Famílias	999999990	0,00	0,00	0,00	0,00	183 752,14	51,77	183 700,37	0,00
027202040802	Outras	999999990	0,00	0,00	0,00	0,00	183 752,14	51,77	183 700,37	0,00
02720204080201	Programas Ocupacionais	999999990	0,00	0,00	0,00	0,00	74 497,65	0,00	74 497,65	0,00
02720204080202	Outras	999999990	0,00	0,00	0,00	0,00	109 254,49	51,77	109 202,72	0,00
02720206	Outras despesas correntes	999999990	0,00	0,00	0,00	0,00	80 678,73	0,00	80 678,73	0,00
0272020602	Diversas	999999990	0,00	0,00	0,00	0,00	80 678,73	0,00	80 678,73	0,00
027202060201	Impostos e taxas	999999990	0,00	0,00	0,00	0,00	80 212,56	0,00	80 212,56	0,00
02720206020101	Impostos e Taxas pagos pela Autarquia	999999990	0,00	0,00	0,00	0,00	80 180,30	0,00	80 180,30	0,00
02720206020101	Taxa de Gestão de Resíduos - TGR	999999990	0,00	0,00	0,00	0,00	59 365,38	0,00	59 365,38	0,00
02720206020101	Outras	999999990	0,00	0,00	0,00	0,00	20 814,92	0,00	20 814,92	0,00
02720206020102	Restituições de impostos ou taxas cobrados	999999990	0,00	0,00	0,00	0,00	32,26	0,00	32,26	0,00
027202060203	Outras	999999990	0,00	0,00	0,00	0,00	466,17	0,00	466,17	0,00
02720206020301	Outras restituições	999999990	0,00	0,00	0,00	0,00	216,17	0,00	216,17	0,00
02720206020305	Outras	999999990	0,00	0,00	0,00	0,00	250,00	0,00	250,00	0,00
02720207	Aquisição de bens de capital	999999990	0,00	0,00	0,00	0,00	4 884 860,07	0,00	4 884 860,07	0,00
0272020701	Investimentos	999999990	0,00	0,00	0,00	0,00	2 571 732,05	0,00	2 571 732,05	0,00
027202070101	Terrenos	999999990	0,00	0,00	0,00	0,00	251 812,07	0,00	251 812,07	0,00
027202070103	Edifícios	999999990	0,00	0,00	0,00	0,00	181 801,99	0,00	181 801,99	0,00

Município de São Pedro do Sul

Ano: 2020

Conta	Designação	Entidade Parceira	Saldo Inicial		Movimentos do Período		Movimentos Acumulados		Saldo Final	
			Débito	Crédito	Débito	Crédito	Débito	Crédito	Débito	Crédito
02720207010302	Instalações desportivas e recreativas	999999990	0,00	0,00	0,00	0,00	53 457,16	0,00	53 457,16	0,00
02720207010305	Escolas	999999990	0,00	0,00	0,00	0,00	74 110,47	0,00	74 110,47	0,00
02720207010307	Outros	999999990	0,00	0,00	0,00	0,00	54 234,36	0,00	54 234,36	0,00
027202070104	Construções diversas	999999990	0,00	0,00	0,00	0,00	1 760 546,60	0,00	1 760 546,60	0,00
02720207010405	Parques e jardins	999999990	0,00	0,00	0,00	0,00	682 747,95	0,00	682 747,95	0,00
02720207010413	Outros	999999990	0,00	0,00	0,00	0,00	1 077 798,65	0,00	1 077 798,65	0,00
027202070106	Material de transporte	999999990	0,00	0,00	0,00	0,00	49 145,74	0,00	49 145,74	0,00
02720207010602	Outro	999999990	0,00	0,00	0,00	0,00	49 145,74	0,00	49 145,74	0,00
027202070107	Equipamento de informática	999999990	0,00	0,00	0,00	0,00	101 616,69	0,00	101 616,69	0,00
027202070108	Software informático	999999990	0,00	0,00	0,00	0,00	49 720,17	0,00	49 720,17	0,00
027202070109	Equipamento administrativo	999999990	0,00	0,00	0,00	0,00	4 778,55	0,00	4 778,55	0,00
027202070110	Equipamento básico	999999990	0,00	0,00	0,00	0,00	94 105,67	0,00	94 105,67	0,00
02720207011002	Outro	999999990	0,00	0,00	0,00	0,00	94 105,67	0,00	94 105,67	0,00
027202070111	Ferramentas e utensílios	999999990	0,00	0,00	0,00	0,00	41 328,86	0,00	41 328,86	0,00
027202070115	Outros investimentos	999999990	0,00	0,00	0,00	0,00	36 875,71	0,00	36 875,71	0,00
0272020703	Bens de domínio público	999999990	0,00	0,00	0,00	0,00	2 313 128,02	0,00	2 313 128,02	0,00
027202070303	Outras construções e infraestruturas	999999990	0,00	0,00	0,00	0,00	2 313 128,02	0,00	2 313 128,02	0,00
02720207030301	Viadutos, arruamentos e obras complementares	999999990	0,00	0,00	0,00	0,00	1 166 029,30	0,00	1 166 029,30	0,00
02720207030302	Sistemas de drenagem de águas residuais	999999990	0,00	0,00	0,00	0,00	327 159,90	0,00	327 159,90	0,00
02720207030303	Estações de tratamento de águas residuais	999999990	0,00	0,00	0,00	0,00	751 093,88	0,00	751 093,88	0,00
02720207030307	Captação e distribuição de água	999999990	0,00	0,00	0,00	0,00	68 844,94	0,00	68 844,94	0,00
02720208	Transferências de capital	999999990	0,00	0,00	0,00	0,00	392 004,15	0,00	392 004,15	0,00
0272020805	Administração local	999999990	0,00	0,00	0,00	0,00	217 241,73	0,00	217 241,73	0,00
027202080501	Continente	999999990	0,00	0,00	0,00	0,00	217 241,73	0,00	217 241,73	0,00
02720208050102	Freguesias	999999990	0,00	0,00	0,00	0,00	150 000,00	0,00	150 000,00	0,00
02720208050104	Associações de munícipios	999999990	0,00	0,00	0,00	0,00	67 241,73	0,00	67 241,73	0,00
0272020807	Instituições sem fins lucrativos	999999990	0,00	0,00	0,00	0,00	174 762,42	0,00	174 762,42	0,00
027202080701	Instituições sem fins lucrativos	999999990	0,00	0,00	0,00	0,00	174 762,42	0,00	174 762,42	0,00
02720209	Activos financeiros	999999990	0,00	0,00	0,00	0,00	25 557,75	0,00	25 557,75	0,00
0272020908	Unidades de participação	999999990	0,00	0,00	0,00	0,00	25 557,75	0,00	25 557,75	0,00
027202090802	Socied.e quase socied.não financeiras-Públicas	999999990	0,00	0,00	0,00	0,00	25 557,75	0,00	25 557,75	0,00
02720210	Passivos financeiros	999999990	0,00	0,00	0,00	0,00	353 405,53	0,00	353 405,53	0,00
0272021006	Empréstimos a médio e longo prazos	999999990	0,00	0,00	0,00	0,00	353 405,53	0,00	353 405,53	0,00
027202100603	Socied.financ.-Bancos e outras instit. financeiras	999999990	0,00	0,00	0,00	0,00	338 183,64	0,00	338 183,64	0,00
027202100605	Admin.pública-Admin.central-Estado	999999990	0,00	0,00	0,00	0,00	15 221,89	0,00	15 221,89	0,00

Município de São Pedro do Sul

Ano: 2020

Conta	Designação	Entidade Parceira	Saldo Inicial		Movimentos do Período		Movimentos Acumulados		Saldo Final	
			Débito	Crédito	Débito	Crédito	Débito	Crédito	Débito	Crédito
0273	Obrigações a transitar	999999990	0,00	0,00	0,00	0,00	0,00	0,00	0,00	0,00
027301	Assembleia Municipal	999999990	0,00	0,00	0,00	0,00	0,00	0,00	0,00	0,00
027302	Câmara Municipal	999999990	0,00	0,00	0,00	0,00	0,00	0,00	0,00	0,00
02730201	Despesas com o pessoal	999999990	0,00	0,00	0,00	0,00	0,00	0,00	0,00	0,00
0273020101	Remunerações certas e permanentes	999999990	0,00	0,00	0,00	0,00	0,00	0,00	0,00	0,00
027302010101	Titulares órgãos soberania e memb. órgãos autárq.	999999990	0,00	0,00	0,00	0,00	0,00	0,00	0,00	0,00
027302010104	Pessoal quadros-Regime contrato individ. trabalho	999999990	0,00	0,00	0,00	0,00	0,00	0,00	0,00	0,00
02730201010401	Pessoal em funções	999999990	0,00	0,00	0,00	0,00	0,00	0,00	0,00	0,00
02730201010404	Recrutamento de Pessoal para novos postos de trab.	999999990	0,00	0,00	0,00	0,00	0,00	0,00	0,00	0,00
027302010109	Pessoal em qualquer outra situação	999999990	0,00	0,00	0,00	0,00	0,00	0,00	0,00	0,00
027302010111	Representação	999999990	0,00	0,00	0,00	0,00	0,00	0,00	0,00	0,00
027302010114	Subsídio de férias e de Natal	999999990	0,00	0,00	0,00	0,00	0,00	0,00	0,00	0,00
02730201011401	Pessoal dos quadros	999999990	0,00	0,00	0,00	0,00	0,00	0,00	0,00	0,00
02730201011401	Pessoal dos Quadros-RCTFP	999999990	0,00	0,00	0,00	0,00	0,00	0,00	0,00	0,00
02730201011402	Pessoal em qualquer outra situação	999999990	0,00	0,00	0,00	0,00	0,00	0,00	0,00	0,00
027302010115	Remunerações por doença e maternidade/paternidade	999999990	0,00	0,00	0,00	0,00	0,00	0,00	0,00	0,00
0273020102	Abonos variáveis ou eventuais	999999990	0,00	0,00	0,00	0,00	0,00	0,00	0,00	0,00
027302010202	Horas extraordinárias	999999990	0,00	0,00	0,00	0,00	0,00	0,00	0,00	0,00
027302010205	Abono para falhas	999999990	0,00	0,00	0,00	0,00	0,00	0,00	0,00	0,00
027302010210	Subsídio de trabalho nocturno	999999990	0,00	0,00	0,00	0,00	0,00	0,00	0,00	0,00
0273020103	Segurança social	999999990	0,00	0,00	0,00	0,00	0,00	0,00	0,00	0,00
027302010301	Encargos com a saúde	999999990	0,00	0,00	0,00	0,00	0,00	0,00	0,00	0,00
027302010310	Outras despesas de segurança social	999999990	0,00	0,00	0,00	0,00	0,00	0,00	0,00	0,00
02730201031099	Outras despesas de segurança social	999999990	0,00	0,00	0,00	0,00	0,00	0,00	0,00	0,00
02730202	Aquisição de bens e serviços	999999990	0,00	0,00	0,00	0,00	0,00	0,00	0,00	0,00
0273020201	Aquisição de bens	999999990	0,00	0,00	0,00	0,00	0,00	0,00	0,00	0,00
027302020101	Matérias-primas e subsidiárias	999999990	0,00	0,00	0,00	0,00	0,00	0,00	0,00	0,00
027302020102	Combustíveis e lubrificantes	999999990	0,00	0,00	0,00	0,00	0,00	0,00	0,00	0,00
02730202010201	Gasolina	999999990	0,00	0,00	0,00	0,00	0,00	0,00	0,00	0,00
02730202010202	Gasóleo	999999990	0,00	0,00	0,00	0,00	0,00	0,00	0,00	0,00
02730202010299	Outros	999999990	0,00	0,00	0,00	0,00	0,00	0,00	0,00	0,00
027302020104	Limpeza e higiene	999999990	0,00	0,00	0,00	0,00	0,00	0,00	0,00	0,00
027302020108	Material de escritório	999999990	0,00	0,00	0,00	0,00	0,00	0,00	0,00	0,00
027302020110	Produtos vendidos nas farmácias	999999990	0,00	0,00	0,00	0,00	0,00	0,00	0,00	0,00
027302020112	Material de transporte-Peças	999999990	0,00	0,00	0,00	0,00	0,00	0,00	0,00	0,00

Município de São Pedro do Sul

Ano: 2020

Conta	Designação	Entidade Parceira	Saldo Inicial		Movimentos do Período		Movimentos Acumulados		Saldo Final	
			Débito	Crédito	Débito	Crédito	Débito	Crédito	Débito	Crédito
027302020114	Outro material-Peças	999999990	0,00	0,00	0,00	0,00	0,00	0,00	0,00	0,00
027302020115	Prémios, condecorações e ofertas	999999990	0,00	0,00	0,00	0,00	0,00	0,00	0,00	0,00
027302020117	Ferramentas e utensílios	999999990	0,00	0,00	0,00	0,00	0,00	0,00	0,00	0,00
027302020121	Outros bens	999999990	0,00	0,00	0,00	0,00	0,00	0,00	0,00	0,00
0273020202	Aquisição de serviços	999999990	0,00	0,00	0,00	0,00	0,00	0,00	0,00	0,00
027302020201	Encargos das instalações	999999990	0,00	0,00	0,00	0,00	0,00	0,00	0,00	0,00
027302020202	Limpeza e higiene	999999990	0,00	0,00	0,00	0,00	0,00	0,00	0,00	0,00
027302020203	Conservação de bens	999999990	0,00	0,00	0,00	0,00	0,00	0,00	0,00	0,00
027302020204	Locação de edifícios	999999990	0,00	0,00	0,00	0,00	0,00	0,00	0,00	0,00
027302020214	Estudos, pareceres, projectos e consultadoria	999999990	0,00	0,00	0,00	0,00	0,00	0,00	0,00	0,00
027302020215	Formação	999999990	0,00	0,00	0,00	0,00	0,00	0,00	0,00	0,00
027302020217	Publicidade	999999990	0,00	0,00	0,00	0,00	0,00	0,00	0,00	0,00
027302020219	Assistência técnica	999999990	0,00	0,00	0,00	0,00	0,00	0,00	0,00	0,00
027302020220	Outros trabalhos especializados	999999990	0,00	0,00	0,00	0,00	0,00	0,00	0,00	0,00
027302020225	Outros serviços	999999990	0,00	0,00	0,00	0,00	0,00	0,00	0,00	0,00
02730204	Transferências correntes	999999990	0,00	0,00	0,00	0,00	0,00	0,00	0,00	0,00
0273020405	Administração local	999999990	0,00	0,00	0,00	0,00	0,00	0,00	0,00	0,00
027302040501	Continente	999999990	0,00	0,00	0,00	0,00	0,00	0,00	0,00	0,00
02730204050104	Associações de munícipios	999999990	0,00	0,00	0,00	0,00	0,00	0,00	0,00	0,00
02730204050108	Outros	999999990	0,00	0,00	0,00	0,00	0,00	0,00	0,00	0,00
0273020407	Instituições sem fins lucrativos	999999990	0,00	0,00	0,00	0,00	0,00	0,00	0,00	0,00
027302040701	Instituições sem fins lucrativos	999999990	0,00	0,00	0,00	0,00	0,00	0,00	0,00	0,00
0273020408	Famílias	999999990	0,00	0,00	0,00	0,00	0,00	0,00	0,00	0,00
027302040802	Outras	999999990	0,00	0,00	0,00	0,00	0,00	0,00	0,00	0,00
02730204080202	Outras	999999990	0,00	0,00	0,00	0,00	0,00	0,00	0,00	0,00
02730206	Outras despesas correntes	999999990	0,00	0,00	0,00	0,00	0,00	0,00	0,00	0,00
0273020602	Diversas	999999990	0,00	0,00	0,00	0,00	0,00	0,00	0,00	0,00
027302060201	Impostos e taxas	999999990	0,00	0,00	0,00	0,00	0,00	0,00	0,00	0,00
02730206020101	Impostos e Taxas pagos pela Autarquia	999999990	0,00	0,00	0,00	0,00	0,00	0,00	0,00	0,00
02730206020101	Taxa de Gestão de Resíduos - TGR	999999990	0,00	0,00	0,00	0,00	0,00	0,00	0,00	0,00
02730206020102	Restituições de impostos ou taxas cobrados	999999990	0,00	0,00	0,00	0,00	0,00	0,00	0,00	0,00
027302060203	Outras	999999990	0,00	0,00	0,00	0,00	0,00	0,00	0,00	0,00
02730206020301	Outras restituições	999999990	0,00	0,00	0,00	0,00	0,00	0,00	0,00	0,00
02730207	Aquisição de bens de capital	999999990	0,00	0,00	0,00	0,00	0,00	0,00	0,00	0,00
0273020701	Investimentos	999999990	0,00	0,00	0,00	0,00	0,00	0,00	0,00	0,00

Município de São Pedro do Sul

Ano: 2020

Conta	Designação	Entidade Parceira	Saldo Inicial		Movimentos do Período		Movimentos Acumulados		Saldo Final	
			Débito	Crédito	Débito	Crédito	Débito	Crédito	Débito	Crédito
027302070101	Terrenos	999999990	0,00	0,00	0,00	0,00	0,00	0,00	0,00	0,00
027302070103	Edifícios	999999990	0,00	0,00	0,00	0,00	0,00	0,00	0,00	0,00
02730207010302	Instalações desportivas e recreativas	999999990	0,00	0,00	0,00	0,00	0,00	0,00	0,00	0,00
027302070104	Construções diversas	999999990	0,00	0,00	0,00	0,00	0,00	0,00	0,00	0,00
02730207010405	Parques e jardins	999999990	0,00	0,00	0,00	0,00	0,00	0,00	0,00	0,00
02730207010413	Outros	999999990	0,00	0,00	0,00	0,00	0,00	0,00	0,00	0,00
027302070108	Software informático	999999990	0,00	0,00	0,00	0,00	0,00	0,00	0,00	0,00
027302070110	Equipamento básico	999999990	0,00	0,00	0,00	0,00	0,00	0,00	0,00	0,00
02730207011002	Outro	999999990	0,00	0,00	0,00	0,00	0,00	0,00	0,00	0,00
027302070111	Ferramentas e utensílios	999999990	0,00	0,00	0,00	0,00	0,00	0,00	0,00	0,00
027302070115	Outros investimentos	999999990	0,00	0,00	0,00	0,00	0,00	0,00	0,00	0,00
0273020703	Bens de domínio público	999999990	0,00	0,00	0,00	0,00	0,00	0,00	0,00	0,00
027302070303	Outras construções e infraestruturas	999999990	0,00	0,00	0,00	0,00	0,00	0,00	0,00	0,00
02730207030301	Viadutos, arruamentos e obras complementares	999999990	0,00	0,00	0,00	0,00	0,00	0,00	0,00	0,00
02730207030302	Sistemas de drenagem de águas residuais	999999990	0,00	0,00	0,00	0,00	0,00	0,00	0,00	0,00
02730207030303	Estações de tratamento de águas residuais	999999990	0,00	0,00	0,00	0,00	0,00	0,00	0,00	0,00
02730207030307	Captação e distribuição de água	999999990	0,00	0,00	0,00	0,00	0,00	0,00	0,00	0,00
02730208	Transferências de capital	999999990	0,00	0,00	0,00	0,00	0,00	0,00	0,00	0,00
0273020805	Administração local	999999990	0,00	0,00	0,00	0,00	0,00	0,00	0,00	0,00
027302080501	Continente	999999990	0,00	0,00	0,00	0,00	0,00	0,00	0,00	0,00
02730208050102	Freguesias	999999990	0,00	0,00	0,00	0,00	0,00	0,00	0,00	0,00
02730208050104	Associações de munícipios	999999990	0,00	0,00	0,00	0,00	0,00	0,00	0,00	0,00
0273020807	Instituições sem fins lucrativos	999999990	0,00	0,00	0,00	0,00	0,00	0,00	0,00	0,00
027302080701	Instituições sem fins lucrativos	999999990	0,00	0,00	0,00	0,00	0,00	0,00	0,00	0,00
02730209	Activos financeiros	999999990	0,00	0,00	0,00	0,00	0,00	0,00	0,00	0,00
0273020908	Unidades de participação	999999990	0,00	0,00	0,00	0,00	0,00	0,00	0,00	0,00
027302090802	Socied.e quase socied.não financeiras-Públicas	999999990	0,00	0,00	0,00	0,00	0,00	0,00	0,00	0,00
028	Pagamentos	999999990	0,00	0,00	0,00	0,00	2 819,80	18 002 634,51	0,00	17 999 814,71
0281	Pagamentos do período	999999990	0,00	0,00	0,00	0,00	2 715,31	15 111 266,68	0,00	15 108 551,37
028101	Assembleia Municipal	999999990	0,00	0,00	0,00	0,00	0,00	12 516,12	0,00	12 516,12
02810101	Despesas com o pessoal	999999990	0,00	0,00	0,00	0,00	0,00	11 266,12	0,00	11 266,12
0281010102	Abonos variáveis ou eventuais	999999990	0,00	0,00	0,00	0,00	0,00	11 266,12	0,00	11 266,12
028101010204	Ajudas de custo	999999990	0,00	0,00	0,00	0,00	0,00	1 280,92	0,00	1 280,92
028101010213	Outros suplementos e prémios	999999990	0,00	0,00	0,00	0,00	0,00	9 985,20	0,00	9 985,20
02810101021303	Senhas de Presença	999999990	0,00	0,00	0,00	0,00	0,00	9 985,20	0,00	9 985,20

Município de São Pedro do Sul

Ano: 2020

Conta	Designação	Entidade Parceira	Saldo Inicial		Movimentos do Período		Movimentos Acumulados		Saldo Final	
			Débito	Crédito	Débito	Crédito	Débito	Crédito	Débito	Crédito
02810104	Transferências correntes	999999990	0,00	0,00	0,00	0,00	0,00	1 250,00	0,00	1 250,00
0281010405	Administração local	999999990	0,00	0,00	0,00	0,00	0,00	1 250,00	0,00	1 250,00
028101040501	Continente	999999990	0,00	0,00	0,00	0,00	0,00	1 250,00	0,00	1 250,00
02810104050104	Associações de munícipios	999999990	0,00	0,00	0,00	0,00	0,00	1 250,00	0,00	1 250,00
028102	Câmara Municipal	999999990	0,00	0,00	0,00	0,00	2 715,31	15 098 750,56	0,00	15 096 035,25
02810201	Despesas com o pessoal	999999990	0,00	0,00	0,00	0,00	818,54	7 017 904,09	0,00	7 017 085,55
0281020101	Remunerações certas e permanentes	999999990	0,00	0,00	0,00	0,00	797,74	5 370 099,22	0,00	5 369 301,48
028102010101	Titulares órgãos soberania e memb. órgãos autárq.	999999990	0,00	0,00	0,00	0,00	0,00	164 069,27	0,00	164 069,27
028102010104	Pessoal quadros-Regime contrato individ. trabalho	999999990	0,00	0,00	0,00	0,00	0,00	3 629 278,12	0,00	3 629 278,12
02810201010401	Pessoal em funções	999999990	0,00	0,00	0,00	0,00	0,00	3 566 963,87	0,00	3 566 963,87
02810201010402	Alterações obrigatórias de posicionamento rem.	999999990	0,00	0,00	0,00	0,00	0,00	33 768,30	0,00	33 768,30
02810201010404	Recrutamento de Pessoal para novos postos de trab.	999999990	0,00	0,00	0,00	0,00	0,00	28 545,95	0,00	28 545,95
028102010107	Pessoal em regime de tarefa ou avença	999999990	0,00	0,00	0,00	0,00	797,74	77 581,80	0,00	76 784,06
028102010109	Pessoal em qualquer outra situação	999999990	0,00	0,00	0,00	0,00	0,00	340 511,76	0,00	340 511,76
028102010111	Representação	999999990	0,00	0,00	0,00	0,00	0,00	47 998,11	0,00	47 998,11
028102010113	Subsidio de refeição	999999990	0,00	0,00	0,00	0,00	0,00	347 078,25	0,00	347 078,25
02810201011301	Pessoal dos quadros	999999990	0,00	0,00	0,00	0,00	0,00	312 462,24	0,00	312 462,24
02810201011301	Pessoal dos Quadros-RCTFP	999999990	0,00	0,00	0,00	0,00	0,00	312 462,24	0,00	312 462,24
02810201011302	Pessoal em qualquer outra situação	999999990	0,00	0,00	0,00	0,00	0,00	29 574,12	0,00	29 574,12
02810201011303	Membros dos orgãos autárquicos	999999990	0,00	0,00	0,00	0,00	0,00	5 041,89	0,00	5 041,89
028102010114	Subsídio de férias e de Natal	999999990	0,00	0,00	0,00	0,00	0,00	712 154,03	0,00	712 154,03
02810201011401	Pessoal dos quadros	999999990	0,00	0,00	0,00	0,00	0,00	645 006,93	0,00	645 006,93
02810201011401	Pessoal dos Quadros-RCTFP	999999990	0,00	0,00	0,00	0,00	0,00	645 006,93	0,00	645 006,93
02810201011402	Pessoal em qualquer outra situação	999999990	0,00	0,00	0,00	0,00	0,00	56 023,15	0,00	56 023,15
02810201011403	Membros dos órgãos autárquicos	999999990	0,00	0,00	0,00	0,00	0,00	11 123,95	0,00	11 123,95
028102010115	Remunerações por doença e maternidade/paternidade	999999990	0,00	0,00	0,00	0,00	0,00	51 427,88	0,00	51 427,88
0281020102	Abonos variáveis ou eventuais	999999990	0,00	0,00	0,00	0,00	0,00	78 779,52	0,00	78 779,52
028102010202	Horas extraordinárias	999999990	0,00	0,00	0,00	0,00	0,00	63 498,77	0,00	63 498,77
028102010204	Ajudas de custo	999999990	0,00	0,00	0,00	0,00	0,00	7 679,50	0,00	7 679,50
028102010205	Abono para falhas	999999990	0,00	0,00	0,00	0,00	0,00	4 256,09	0,00	4 256,09
028102010210	Subsídio de trabalho nocturno	999999990	0,00	0,00	0,00	0,00	0,00	1 142,80	0,00	1 142,80
028102010213	Outros suplementos e prémios	999999990	0,00	0,00	0,00	0,00	0,00	2 202,36	0,00	2 202,36
02810201021303	Senhas de Presença	999999990	0,00	0,00	0,00	0,00	0,00	2 202,36	0,00	2 202,36
0281020103	Segurança social	999999990	0,00	0,00	0,00	0,00	20,80	1 569 025,35	0,00	1 569 004,55
028102010301	Encargos com a saúde	999999990	0,00	0,00	0,00	0,00	0,00	217 908,53	0,00	217 908,53

Município de São Pedro do Sul

Ano: 2020

Conta	Designação	Entidade Parceira	Saldo Inicial		Movimentos do Período		Movimentos Acumulados		Saldo Final	
			Débito	Crédito	Débito	Crédito	Débito	Crédito	Débito	Crédito
028102010302	Outros encargos com a saúde	999999990	0,00	0,00	0,00	0,00	20,80	57 892,47	0,00	57 871,67
028102010303	Subsídio familiar a criança e jovens	999999990	0,00	0,00	0,00	0,00	0,00	22 634,50	0,00	22 634,50
028102010304	Outras prestações familiares	999999990	0,00	0,00	0,00	0,00	0,00	1 930,76	0,00	1 930,76
028102010305	Contribuições para a segurança social	999999990	0,00	0,00	0,00	0,00	0,00	1 178 684,97	0,00	1 178 684,97
02810201030502	Segurança social dos funcionários públicos	999999990	0,00	0,00	0,00	0,00	0,00	1 105 094,44	0,00	1 105 094,44
02810201030502	Caixa Geral de Aposentações	999999990	0,00	0,00	0,00	0,00	0,00	695 018,04	0,00	695 018,04
02810201030502	Regime Geral	999999990	0,00	0,00	0,00	0,00	0,00	410 076,40	0,00	410 076,40
02810201030503	Segurança social-Regime geral	999999990	0,00	0,00	0,00	0,00	0,00	72 492,61	0,00	72 492,61
02810201030504	Outros	999999990	0,00	0,00	0,00	0,00	0,00	1 097,92	0,00	1 097,92
028102010308	Outras pensões	999999990	0,00	0,00	0,00	0,00	0,00	6 997,80	0,00	6 997,80
028102010309	Seguros	999999990	0,00	0,00	0,00	0,00	0,00	81 671,32	0,00	81 671,32
02810201030901	Seguros acidentes trabalho doenças profissionais	999999990	0,00	0,00	0,00	0,00	0,00	81 671,32	0,00	81 671,32
028102010310	Outras despesas de segurança social	999999990	0,00	0,00	0,00	0,00	0,00	1 305,00	0,00	1 305,00
02810201031099	Outras despesas de segurança social	999999990	0,00	0,00	0,00	0,00	0,00	1 305,00	0,00	1 305,00
02810202	Aquisição de bens e serviços	999999990	0,00	0,00	0,00	0,00	1 845,00	2 579 451,54	0,00	2 577 606,54
0281020201	Aquisição de bens	999999990	0,00	0,00	0,00	0,00	1 845,00	525 231,91	0,00	523 386,91
028102020101	Matérias-primas e subsidiárias	999999990	0,00	0,00	0,00	0,00	0,00	18 317,61	0,00	18 317,61
028102020102	Combustíveis e lubrificantes	999999990	0,00	0,00	0,00	0,00	0,00	226 044,23	0,00	226 044,23
02810202010201	Gasolina	999999990	0,00	0,00	0,00	0,00	0,00	6 904,65	0,00	6 904,65
02810202010202	Gasóleo	999999990	0,00	0,00	0,00	0,00	0,00	171 813,42	0,00	171 813,42
02810202010299	Outros	999999990	0,00	0,00	0,00	0,00	0,00	47 326,16	0,00	47 326,16
028102020104	Limpeza e higiene	999999990	0,00	0,00	0,00	0,00	0,00	7 134,40	0,00	7 134,40
028102020108	Material de escritório	999999990	0,00	0,00	0,00	0,00	0,00	6 899,41	0,00	6 899,41
028102020110	Produtos vendidos nas farmácias	999999990	0,00	0,00	0,00	0,00	0,00	133,75	0,00	133,75
028102020112	Material de transporte-Peças	999999990	0,00	0,00	0,00	0,00	1 845,00	43 836,09	0,00	41 991,09
028102020114	Outro material-Peças	999999990	0,00	0,00	0,00	0,00	0,00	16 668,50	0,00	16 668,50
028102020115	Prémios, condecorações e ofertas	999999990	0,00	0,00	0,00	0,00	0,00	10 421,89	0,00	10 421,89
028102020117	Ferramentas e utensílios	999999990	0,00	0,00	0,00	0,00	0,00	8 667,42	0,00	8 667,42
028102020121	Outros bens	999999990	0,00	0,00	0,00	0,00	0,00	187 108,61	0,00	187 108,61
0281020202	Aquisição de serviços	999999990	0,00	0,00	0,00	0,00	0,00	2 054 219,63	0,00	2 054 219,63
028102020201	Encargos das instalações	999999990	0,00	0,00	0,00	0,00	0,00	530 145,63	0,00	530 145,63
028102020202	Limpeza e higiene	999999990	0,00	0,00	0,00	0,00	0,00	192 317,55	0,00	192 317,55
028102020203	Conservação de bens	999999990	0,00	0,00	0,00	0,00	0,00	67 422,95	0,00	67 422,95
028102020204	Locação de edifícios	999999990	0,00	0,00	0,00	0,00	0,00	25 280,21	0,00	25 280,21
028102020209	Comunicações	999999990	0,00	0,00	0,00	0,00	0,00	89 711,40	0,00	89 711,40

Município de São Pedro do Sul

Ano: 2020

Conta	Designação	Entidade Parceira	Saldo Inicial		Movimentos do Período		Movimentos Acumulados		Saldo Final	
			Débito	Crédito	Débito	Crédito	Débito	Crédito	Débito	Crédito
028102020210	Transportes	999999990	0,00	0,00	0,00	0,00	0,00	122 507,21	0,00	122 507,21
028102020211	Representação dos serviços	999999990	0,00	0,00	0,00	0,00	0,00	22,00	0,00	22,00
028102020212	Seguros	999999990	0,00	0,00	0,00	0,00	0,00	79 403,79	0,00	79 403,79
028102020213	Deslocações e estadas	999999990	0,00	0,00	0,00	0,00	0,00	761,85	0,00	761,85
028102020214	Estudos, pareceres, projectos e consultadoria	999999990	0,00	0,00	0,00	0,00	0,00	168 489,74	0,00	168 489,74
028102020215	Formação	999999990	0,00	0,00	0,00	0,00	0,00	1 551,00	0,00	1 551,00
028102020217	Publicidade	999999990	0,00	0,00	0,00	0,00	0,00	14 004,26	0,00	14 004,26
028102020219	Assistência técnica	999999990	0,00	0,00	0,00	0,00	0,00	10 657,73	0,00	10 657,73
028102020220	Outros trabalhos especializados	999999990	0,00	0,00	0,00	0,00	0,00	224 037,15	0,00	224 037,15
028102020222	Serviços de saúde	999999990	0,00	0,00	0,00	0,00	0,00	60,00	0,00	60,00
028102020224	Encargos de cobrança de receitas	999999990	0,00	0,00	0,00	0,00	0,00	47 314,92	0,00	47 314,92
028102020225	Outros serviços	999999990	0,00	0,00	0,00	0,00	0,00	480 532,24	0,00	480 532,24
02810203	Juros e outros encargos	999999990	0,00	0,00	0,00	0,00	0,00	52 517,84	0,00	52 517,84
0281020301	Juros da dívida pública	999999990	0,00	0,00	0,00	0,00	0,00	27 280,26	0,00	27 280,26
028102030103	Socied.financ.-Bancos e outras instit. financeiras	999999990	0,00	0,00	0,00	0,00	0,00	26 423,77	0,00	26 423,77
02810203010302	Empréstimos de médio e longo prazos	999999990	0,00	0,00	0,00	0,00	0,00	26 423,77	0,00	26 423,77
028102030105	Admin.pública-Admin.central-Estado	999999990	0,00	0,00	0,00	0,00	0,00	856,49	0,00	856,49
02810203010502	Empréstimos de médio e longo prazo	999999990	0,00	0,00	0,00	0,00	0,00	856,49	0,00	856,49
0281020305	Outros juros	999999990	0,00	0,00	0,00	0,00	0,00	10 439,39	0,00	10 439,39
028102030502	Outros	999999990	0,00	0,00	0,00	0,00	0,00	10 439,39	0,00	10 439,39
02810203050202	Juros de Mora	999999990	0,00	0,00	0,00	0,00	0,00	10 439,39	0,00	10 439,39
0281020306	Outros encargos financeiros	999999990	0,00	0,00	0,00	0,00	0,00	14 798,19	0,00	14 798,19
028102030601	Outros encargos financeiros	999999990	0,00	0,00	0,00	0,00	0,00	14 798,19	0,00	14 798,19
02810203060101	O.E.F. Serviços Bancarios	999999990	0,00	0,00	0,00	0,00	0,00	14 798,19	0,00	14 798,19
02810204	Transferências correntes	999999990	0,00	0,00	0,00	0,00	51,77	1 474 046,91	0,00	1 473 995,14
0281020401	Sociedades e quase sociedades não financeiras	999999990	0,00	0,00	0,00	0,00	0,00	15 094,17	0,00	15 094,17
028102040101	Públicas	999999990	0,00	0,00	0,00	0,00	0,00	15 094,17	0,00	15 094,17
02810204010101	Empresas públicas municipais e intermunicipais	999999990	0,00	0,00	0,00	0,00	0,00	15 094,17	0,00	15 094,17
0281020403	Administração central	999999990	0,00	0,00	0,00	0,00	0,00	5 684,60	0,00	5 684,60
028102040301	Estado	999999990	0,00	0,00	0,00	0,00	0,00	5 684,60	0,00	5 684,60
0281020405	Administração local	999999990	0,00	0,00	0,00	0,00	0,00	879 754,16	0,00	879 754,16
028102040501	Continente	999999990	0,00	0,00	0,00	0,00	0,00	879 754,16	0,00	879 754,16
02810204050102	Freguesias	999999990	0,00	0,00	0,00	0,00	0,00	846 076,14	0,00	846 076,14
02810204050104	Associações de munícipios	999999990	0,00	0,00	0,00	0,00	0,00	21 184,21	0,00	21 184,21
02810204050108	Outros	999999990	0,00	0,00	0,00	0,00	0,00	12 493,81	0,00	12 493,81

Município de São Pedro do Sul

Ano: 2020

Conta	Designação	Entidade Parceira	Saldo Inicial		Movimentos do Período		Movimentos Acumulados		Saldo Final	
			Débito	Crédito	Débito	Crédito	Débito	Crédito	Débito	Crédito
0281020407	Instituições sem fins lucrativos	999999990	0,00	0,00	0,00	0,00	0,00	389 813,61	0,00	389 813,61
028102040701	Instituições sem fins lucrativos	999999990	0,00	0,00	0,00	0,00	0,00	389 813,61	0,00	389 813,61
0281020408	Famílias	999999990	0,00	0,00	0,00	0,00	51,77	183 700,37	0,00	183 648,60
028102040802	Outras	999999990	0,00	0,00	0,00	0,00	51,77	183 700,37	0,00	183 648,60
02810204080201	Programas Ocupacionais	999999990	0,00	0,00	0,00	0,00	0,00	74 497,65	0,00	74 497,65
02810204080202	Outras	999999990	0,00	0,00	0,00	0,00	51,77	109 202,72	0,00	109 150,95
02810206	Outras despesas correntes	999999990	0,00	0,00	0,00	0,00	0,00	62 325,38	0,00	62 325,38
0281020602	Diversas	999999990	0,00	0,00	0,00	0,00	0,00	62 325,38	0,00	62 325,38
028102060201	Impostos e taxas	999999990	0,00	0,00	0,00	0,00	0,00	62 075,38	0,00	62 075,38
02810206020101	Impostos e Taxas pagos pela Autarquia	999999990	0,00	0,00	0,00	0,00	0,00	62 075,38	0,00	62 075,38
02810206020101	Taxa de Gestão de Resíduos - TGR	999999990	0,00	0,00	0,00	0,00	0,00	41 260,46	0,00	41 260,46
02810206020101	Outras	999999990	0,00	0,00	0,00	0,00	0,00	20 814,92	0,00	20 814,92
028102060203	Outras	999999990	0,00	0,00	0,00	0,00	0,00	250,00	0,00	250,00
02810206020305	Outras	999999990	0,00	0,00	0,00	0,00	0,00	250,00	0,00	250,00
02810207	Aquisição de bens de capital	999999990	0,00	0,00	0,00	0,00	0,00	3 281 884,27	0,00	3 281 884,27
0281020701	Investimentos	999999990	0,00	0,00	0,00	0,00	0,00	1 863 181,60	0,00	1 863 181,60
028102070101	Terrenos	999999990	0,00	0,00	0,00	0,00	0,00	229 869,23	0,00	229 869,23
028102070103	Edifícios	999999990	0,00	0,00	0,00	0,00	0,00	112 365,84	0,00	112 365,84
02810207010302	Instalações desportivas e recreativas	999999990	0,00	0,00	0,00	0,00	0,00	53 457,16	0,00	53 457,16
02810207010305	Escolas	999999990	0,00	0,00	0,00	0,00	0,00	4 674,32	0,00	4 674,32
02810207010307	Outros	999999990	0,00	0,00	0,00	0,00	0,00	54 234,36	0,00	54 234,36
028102070104	Construções diversas	999999990	0,00	0,00	0,00	0,00	0,00	1 190 481,53	0,00	1 190 481,53
02810207010405	Parques e jardins	999999990	0,00	0,00	0,00	0,00	0,00	526 540,23	0,00	526 540,23
02810207010413	Outros	999999990	0,00	0,00	0,00	0,00	0,00	663 941,30	0,00	663 941,30
028102070106	Material de transporte	999999990	0,00	0,00	0,00	0,00	0,00	37 486,58	0,00	37 486,58
02810207010602	Outro	999999990	0,00	0,00	0,00	0,00	0,00	37 486,58	0,00	37 486,58
028102070107	Equipamento de informática	999999990	0,00	0,00	0,00	0,00	0,00	97 120,59	0,00	97 120,59
028102070108	Software informático	999999990	0,00	0,00	0,00	0,00	0,00	49 720,17	0,00	49 720,17
028102070109	Equipamento administrativo	999999990	0,00	0,00	0,00	0,00	0,00	1 033,20	0,00	1 033,20
028102070110	Equipamento básico	999999990	0,00	0,00	0,00	0,00	0,00	74 644,52	0,00	74 644,52
02810207011002	Outro	999999990	0,00	0,00	0,00	0,00	0,00	74 644,52	0,00	74 644,52
028102070111	Ferramentas e utensílios	999999990	0,00	0,00	0,00	0,00	0,00	38 162,18	0,00	38 162,18
028102070115	Outros investimentos	999999990	0,00	0,00	0,00	0,00	0,00	32 297,76	0,00	32 297,76
0281020703	Bens de domínio público	999999990	0,00	0,00	0,00	0,00	0,00	1 418 702,67	0,00	1 418 702,67
028102070303	Outras construções e infraestruturas	999999990	0,00	0,00	0,00	0,00	0,00	1 418 702,67	0,00	1 418 702,67

Município de São Pedro do Sul

Ano: 2020

Conta	Designação	Entidade Parceira	Saldo Inicial		Movimentos do Período		Movimentos Acumulados		Saldo Final	
			Débito	Crédito	Débito	Crédito	Débito	Crédito	Débito	Crédito
02810207030301	Viadutos, arruamentos e obras complementares	999999990	0,00	0,00	0,00	0,00	0,00	758 584,52	0,00	758 584,52
02810207030302	Sistemas de drenagem de águas residuais	999999990	0,00	0,00	0,00	0,00	0,00	94 262,16	0,00	94 262,16
02810207030303	Estações de tratamento de águas residuais	999999990	0,00	0,00	0,00	0,00	0,00	542 429,99	0,00	542 429,99
02810207030307	Captação e distribuição de água	999999990	0,00	0,00	0,00	0,00	0,00	23 426,00	0,00	23 426,00
02810208	Transferências de capital	999999990	0,00	0,00	0,00	0,00	0,00	333 928,42	0,00	333 928,42
0281020805	Administração local	999999990	0,00	0,00	0,00	0,00	0,00	159 166,00	0,00	159 166,00
028102080501	Continente	999999990	0,00	0,00	0,00	0,00	0,00	159 166,00	0,00	159 166,00
02810208050102	Freguesias	999999990	0,00	0,00	0,00	0,00	0,00	150 000,00	0,00	150 000,00
02810208050104	Associações de munícipios	999999990	0,00	0,00	0,00	0,00	0,00	9 166,00	0,00	9 166,00
0281020807	Instituições sem fins lucrativos	999999990	0,00	0,00	0,00	0,00	0,00	174 762,42	0,00	174 762,42
028102080701	Instituições sem fins lucrativos	999999990	0,00	0,00	0,00	0,00	0,00	174 762,42	0,00	174 762,42
02810210	Passivos financeiros	999999990	0,00	0,00	0,00	0,00	0,00	296 692,11	0,00	296 692,11
0281021006	Empréstimos a médio e longo prazos	999999990	0,00	0,00	0,00	0,00	0,00	296 692,11	0,00	296 692,11
028102100603	Socied.financ.-Bancos e outras instit. financeiras	999999990	0,00	0,00	0,00	0,00	0,00	281 470,22	0,00	281 470,22
028102100605	Admin.pública-Admin.central-Estado	999999990	0,00	0,00	0,00	0,00	0,00	15 221,89	0,00	15 221,89
0282	Pagamentos de períodos findos	999999990	0,00	0,00	0,00	0,00	104,49	2 891 367,83	0,00	2 891 263,34
028201	Assembleia Municipal	999999990	0,00	0,00	0,00	0,00	0,00	703,75	0,00	703,75
02820101	Despesas com o pessoal	999999990	0,00	0,00	0,00	0,00	0,00	703,75	0,00	703,75
0282010102	Abonos variáveis ou eventuais	999999990	0,00	0,00	0,00	0,00	0,00	703,75	0,00	703,75
028201010204	Ajudas de custo	999999990	0,00	0,00	0,00	0,00	0,00	703,75	0,00	703,75
028202	Câmara Municipal	999999990	0,00	0,00	0,00	0,00	104,49	2 890 664,08	0,00	2 890 559,59
02820201	Despesas com o pessoal	999999990	0,00	0,00	0,00	0,00	0,00	22 771,71	0,00	22 771,71
0282020103	Segurança social	999999990	0,00	0,00	0,00	0,00	0,00	22 771,71	0,00	22 771,71
028202010301	Encargos com a saúde	999999990	0,00	0,00	0,00	0,00	0,00	22 771,71	0,00	22 771,71
02820202	Aquisição de bens e serviços	999999990	0,00	0,00	0,00	0,00	104,49	979 011,32	0,00	978 906,83
0282020201	Aquisição de bens	999999990	0,00	0,00	0,00	0,00	0,00	153 634,37	0,00	153 634,37
028202020101	Matérias-primas e subsidiárias	999999990	0,00	0,00	0,00	0,00	0,00	17 950,58	0,00	17 950,58
028202020102	Combustíveis e lubrificantes	999999990	0,00	0,00	0,00	0,00	0,00	30 839,89	0,00	30 839,89
02820202010201	Gasolina	999999990	0,00	0,00	0,00	0,00	0,00	1 117,61	0,00	1 117,61
02820202010202	Gasóleo	999999990	0,00	0,00	0,00	0,00	0,00	25 605,00	0,00	25 605,00
02820202010299	Outros	999999990	0,00	0,00	0,00	0,00	0,00	4 117,28	0,00	4 117,28
028202020104	Limpeza e higiene	999999990	0,00	0,00	0,00	0,00	0,00	4 610,76	0,00	4 610,76
028202020105	Alimentação-Refeições confeccionadas	999999990	0,00	0,00	0,00	0,00	0,00	75,00	0,00	75,00
028202020108	Material de escritório	999999990	0,00	0,00	0,00	0,00	0,00	1 004,09	0,00	1 004,09
028202020109	Produtos químicos e farmacêuticos	999999990	0,00	0,00	0,00	0,00	0,00	1 544,92	0,00	1 544,92

Município de São Pedro do Sul

Ano: 2020

Conta	Designação	Entidade Parceira	Saldo Inicial		Movimentos do Período		Movimentos Acumulados		Saldo Final	
			Débito	Crédito	Débito	Crédito	Débito	Crédito	Débito	Crédito
028202020112	Material de transporte-Peças	999999990	0,00	0,00	0,00	0,00	0,00	12 429,62	0,00	12 429,62
028202020114	Outro material-Peças	999999990	0,00	0,00	0,00	0,00	0,00	10 614,30	0,00	10 614,30
028202020115	Prémios, condecorações e ofertas	999999990	0,00	0,00	0,00	0,00	0,00	2 073,04	0,00	2 073,04
028202020117	Ferramentas e utensílios	999999990	0,00	0,00	0,00	0,00	0,00	1 408,29	0,00	1 408,29
028202020119	Artigos honoríficos e de decoração	999999990	0,00	0,00	0,00	0,00	0,00	60,00	0,00	60,00
028202020120	Material de educação, cultura e recreio	999999990	0,00	0,00	0,00	0,00	0,00	275,77	0,00	275,77
028202020121	Outros bens	999999990	0,00	0,00	0,00	0,00	0,00	70 748,11	0,00	70 748,11
0282020202	Aquisição de serviços	999999990	0,00	0,00	0,00	0,00	104,49	825 376,95	0,00	825 272,46
028202020201	Encargos das instalações	999999990	0,00	0,00	0,00	0,00	0,00	219 370,42	0,00	219 370,42
028202020202	Limpeza e higiene	999999990	0,00	0,00	0,00	0,00	0,00	69 253,23	0,00	69 253,23
028202020203	Conservação de bens	999999990	0,00	0,00	0,00	0,00	0,00	15 012,42	0,00	15 012,42
028202020209	Comunicações	999999990	0,00	0,00	0,00	0,00	104,49	0,00	104,49	0,00
028202020210	Transportes	999999990	0,00	0,00	0,00	0,00	0,00	126 390,88	0,00	126 390,88
028202020212	Seguros	999999990	0,00	0,00	0,00	0,00	0,00	8 140,87	0,00	8 140,87
028202020213	Deslocações e estadas	999999990	0,00	0,00	0,00	0,00	0,00	780,00	0,00	780,00
028202020214	Estudos, pareceres, projectos e consultadoria	999999990	0,00	0,00	0,00	0,00	0,00	63 190,05	0,00	63 190,05
028202020215	Formação	999999990	0,00	0,00	0,00	0,00	0,00	105,00	0,00	105,00
028202020217	Publicidade	999999990	0,00	0,00	0,00	0,00	0,00	3 067,87	0,00	3 067,87
028202020219	Assistência técnica	999999990	0,00	0,00	0,00	0,00	0,00	4 702,91	0,00	4 702,91
028202020220	Outros trabalhos especializados	999999990	0,00	0,00	0,00	0,00	0,00	112 161,88	0,00	112 161,88
028202020225	Outros serviços	999999990	0,00	0,00	0,00	0,00	0,00	203 201,42	0,00	203 201,42
02820203	Juros e outros encargos	999999990	0,00	0,00	0,00	0,00	0,00	7 167,74	0,00	7 167,74
0282020301	Juros da dívida pública	999999990	0,00	0,00	0,00	0,00	0,00	7 167,74	0,00	7 167,74
028202030103	Socied.financ.-Bancos e outras instit. financeiras	999999990	0,00	0,00	0,00	0,00	0,00	7 167,74	0,00	7 167,74
02820203010302	Empréstimos de médio e longo prazos	999999990	0,00	0,00	0,00	0,00	0,00	7 167,74	0,00	7 167,74
02820204	Transferências correntes	999999990	0,00	0,00	0,00	0,00	0,00	120 037,26	0,00	120 037,26
0282020401	Sociedades e quase sociedades não financeiras	999999990	0,00	0,00	0,00	0,00	0,00	1 387,35	0,00	1 387,35
028202040101	Públicas	999999990	0,00	0,00	0,00	0,00	0,00	1 387,35	0,00	1 387,35
02820204010101	Empresas públicas municipais e intermunicipais	999999990	0,00	0,00	0,00	0,00	0,00	1 387,35	0,00	1 387,35
0282020405	Administração local	999999990	0,00	0,00	0,00	0,00	0,00	94 305,52	0,00	94 305,52
028202040501	Continente	999999990	0,00	0,00	0,00	0,00	0,00	94 305,52	0,00	94 305,52
02820204050102	Freguesias	999999990	0,00	0,00	0,00	0,00	0,00	78 875,50	0,00	78 875,50
02820204050104	Associações de munícipios	999999990	0,00	0,00	0,00	0,00	0,00	9 262,89	0,00	9 262,89
02820204050108	Outros	999999990	0,00	0,00	0,00	0,00	0,00	6 167,13	0,00	6 167,13
0282020407	Instituições sem fins lucrativos	999999990	0,00	0,00	0,00	0,00	0,00	24 292,62	0,00	24 292,62

Município de São Pedro do Sul

Ano: 2020

Conta	Designação	Entidade Parceira	Saldo Inicial		Movimentos do Período		Movimentos Acumulados		Saldo Final	
			Débito	Crédito	Débito	Crédito	Débito	Crédito	Débito	Crédito
028202040701	Instituições sem fins lucrativos	999999990	0,00	0,00	0,00	0,00	0,00	24 292,62	0,00	24 292,62
0282020408	Famílias	999999990	0,00	0,00	0,00	0,00	0,00	51,77	0,00	51,77
028202040802	Outras	999999990	0,00	0,00	0,00	0,00	0,00	51,77	0,00	51,77
02820204080202	Outras	999999990	0,00	0,00	0,00	0,00	0,00	51,77	0,00	51,77
02820206	Outras despesas correntes	999999990	0,00	0,00	0,00	0,00	0,00	18 353,35	0,00	18 353,35
0282020602	Diversas	999999990	0,00	0,00	0,00	0,00	0,00	18 353,35	0,00	18 353,35
028202060201	Impostos e taxas	999999990	0,00	0,00	0,00	0,00	0,00	18 137,18	0,00	18 137,18
02820206020101	Impostos e Taxas pagos pela Autarquia	999999990	0,00	0,00	0,00	0,00	0,00	18 104,92	0,00	18 104,92
02820206020101	Taxa de Gestão de Resíduos - TGR	999999990	0,00	0,00	0,00	0,00	0,00	18 104,92	0,00	18 104,92
02820206020102	Restituições de impostos ou taxas cobrados	999999990	0,00	0,00	0,00	0,00	0,00	32,26	0,00	32,26
028202060203	Outras	999999990	0,00	0,00	0,00	0,00	0,00	216,17	0,00	216,17
02820206020301	Outras restituições	999999990	0,00	0,00	0,00	0,00	0,00	216,17	0,00	216,17
02820207	Aquisição de bens de capital	999999990	0,00	0,00	0,00	0,00	0,00	1 602 975,80	0,00	1 602 975,80
0282020701	Investimentos	999999990	0,00	0,00	0,00	0,00	0,00	708 550,45	0,00	708 550,45
028202070101	Terrenos	999999990	0,00	0,00	0,00	0,00	0,00	21 942,84	0,00	21 942,84
028202070103	Edifícios	999999990	0,00	0,00	0,00	0,00	0,00	69 436,15	0,00	69 436,15
02820207010305	Escolas	999999990	0,00	0,00	0,00	0,00	0,00	69 436,15	0,00	69 436,15
028202070104	Construções diversas	999999990	0,00	0,00	0,00	0,00	0,00	570 065,07	0,00	570 065,07
02820207010405	Parques e jardins	999999990	0,00	0,00	0,00	0,00	0,00	156 207,72	0,00	156 207,72
02820207010413	Outros	999999990	0,00	0,00	0,00	0,00	0,00	413 857,35	0,00	413 857,35
028202070106	Material de transporte	999999990	0,00	0,00	0,00	0,00	0,00	11 659,16	0,00	11 659,16
02820207010602	Outro	999999990	0,00	0,00	0,00	0,00	0,00	11 659,16	0,00	11 659,16
028202070107	Equipamento de informática	999999990	0,00	0,00	0,00	0,00	0,00	4 496,10	0,00	4 496,10
028202070109	Equipamento administrativo	999999990	0,00	0,00	0,00	0,00	0,00	3 745,35	0,00	3 745,35
028202070110	Equipamento básico	999999990	0,00	0,00	0,00	0,00	0,00	19 461,15	0,00	19 461,15
02820207011002	Outro	999999990	0,00	0,00	0,00	0,00	0,00	19 461,15	0,00	19 461,15
028202070111	Ferramentas e utensílios	999999990	0,00	0,00	0,00	0,00	0,00	3 166,68	0,00	3 166,68
028202070115	Outros investimentos	999999990	0,00	0,00	0,00	0,00	0,00	4 577,95	0,00	4 577,95
0282020703	Bens de domínio público	999999990	0,00	0,00	0,00	0,00	0,00	894 425,35	0,00	894 425,35
028202070303	Outras construções e infraestruturas	999999990	0,00	0,00	0,00	0,00	0,00	894 425,35	0,00	894 425,35
02820207030301	Viadutos, arruamentos e obras complementares	999999990	0,00	0,00	0,00	0,00	0,00	407 444,78	0,00	407 444,78
02820207030302	Sistemas de drenagem de águas residuais	999999990	0,00	0,00	0,00	0,00	0,00	232 897,74	0,00	232 897,74
02820207030303	Estações de tratamento de águas residuais	999999990	0,00	0,00	0,00	0,00	0,00	208 663,89	0,00	208 663,89
02820207030307	Captação e distribuição de água	999999990	0,00	0,00	0,00	0,00	0,00	45 418,94	0,00	45 418,94
02820208	Transferências de capital	999999990	0,00	0,00	0,00	0,00	0,00	58 075,73	0,00	58 075,73

Município de São Pedro do Sul

Ano: 2020

Conta	Designação	Entidade Parceira	Saldo Inicial		Movimentos do Período		Movimentos Acumulados		Saldo Final	
			Débito	Crédito	Débito	Crédito	Débito	Crédito	Débito	Crédito
0282020805	Administração local	999999990	0,00	0,00	0,00	0,00	0,00	58 075,73	0,00	58 075,73
028202080501	Continente	999999990	0,00	0,00	0,00	0,00	0,00	58 075,73	0,00	58 075,73
02820208050104	Associações de munícipios	999999990	0,00	0,00	0,00	0,00	0,00	58 075,73	0,00	58 075,73
02820209	Activos financeiros	999999990	0,00	0,00	0,00	0,00	0,00	25 557,75	0,00	25 557,75
0282020908	Unidades de participação	999999990	0,00	0,00	0,00	0,00	0,00	25 557,75	0,00	25 557,75
028202090802	Socied.e quase socied.não financeiras-Públicas	999999990	0,00	0,00	0,00	0,00	0,00	25 557,75	0,00	25 557,75
02820210	Passivos financeiros	999999990	0,00	0,00	0,00	0,00	0,00	56 713,42	0,00	56 713,42
0282021006	Empréstimos a médio e longo prazos	999999990	0,00	0,00	0,00	0,00	0,00	56 713,42	0,00	56 713,42
028202100603	Socied.financ.-Bancos e outras instit. financeiras	999999990	0,00	0,00	0,00	0,00	0,00	56 713,42	0,00	56 713,42
029	Reposições abatidas aos pagamentos	999999990	0,00	0,00	0,00	0,00	2 715,31	2 715,31	0,00	0,00
0291	RAP emitidas	999999990	0,00	0,00	0,00	0,00	2 715,31	0,00	2 715,31	0,00
029101	Assembleia Municipal	999999990	0,00	0,00	0,00	0,00	0,00	0,00	0,00	0,00
029102	Câmara Municipal	999999990	0,00	0,00	0,00	0,00	2 715,31	0,00	2 715,31	0,00
02910201	Despesas com o pessoal	999999990	0,00	0,00	0,00	0,00	818,54	0,00	818,54	0,00
0291020101	Remunerações certas e permanentes	999999990	0,00	0,00	0,00	0,00	797,74	0,00	797,74	0,00
029102010107	Pessoal em regime de tarefa ou avença	999999990	0,00	0,00	0,00	0,00	797,74	0,00	797,74	0,00
0291020103	Segurança social	999999990	0,00	0,00	0,00	0,00	20,80	0,00	20,80	0,00
029102010302	Outros encargos com a saúde	999999990	0,00	0,00	0,00	0,00	20,80	0,00	20,80	0,00
02910202	Aquisição de bens e serviços	999999990	0,00	0,00	0,00	0,00	1 845,00	0,00	1 845,00	0,00
0291020201	Aquisição de bens	999999990	0,00	0,00	0,00	0,00	1 845,00	0,00	1 845,00	0,00
029102020112	Material de transporte-Peças	999999990	0,00	0,00	0,00	0,00	1 845,00	0,00	1 845,00	0,00
02910204	Transferências correntes	999999990	0,00	0,00	0,00	0,00	51,77	0,00	51,77	0,00
0291020408	Famílias	999999990	0,00	0,00	0,00	0,00	51,77	0,00	51,77	0,00
029102040802	Outras	999999990	0,00	0,00	0,00	0,00	51,77	0,00	51,77	0,00
02910204080202	Outras	999999990	0,00	0,00	0,00	0,00	51,77	0,00	51,77	0,00
0292	RAP recebidas	999999990	0,00	0,00	0,00	0,00	0,00	2 715,31	0,00	2 715,31
029201	Assembleia Municipal	999999990	0,00	0,00	0,00	0,00	0,00	0,00	0,00	0,00
029202	Câmara Municipal	999999990	0,00	0,00	0,00	0,00	0,00	2 715,31	0,00	2 715,31
02920201	Despesas com o pessoal	999999990	0,00	0,00	0,00	0,00	0,00	818,54	0,00	818,54
0292020101	Remunerações certas e permanentes	999999990	0,00	0,00	0,00	0,00	0,00	797,74	0,00	797,74
029202010107	Pessoal em regime de tarefa ou avença	999999990	0,00	0,00	0,00	0,00	0,00	797,74	0,00	797,74
0292020103	Segurança social	999999990	0,00	0,00	0,00	0,00	0,00	20,80	0,00	20,80
029202010302	Outros encargos com a saúde	999999990	0,00	0,00	0,00	0,00	0,00	20,80	0,00	20,80
02920202	Aquisição de bens e serviços	999999990	0,00	0,00	0,00	0,00	0,00	1 845,00	0,00	1 845,00
0292020201	Aquisição de bens	999999990	0,00	0,00	0,00	0,00	0,00	1 845,00	0,00	1 845,00

Município de São Pedro do Sul

Ano: 2020

Conta	Designação	Entidade Parceira	Saldo Inicial		Movimentos do Período		Movimentos Acumulados		Saldo Final	
			Débito	Crédito	Débito	Crédito	Débito	Crédito	Débito	Crédito
029202020112	Material de transporte-Peças	999999990	0,00	0,00	0,00	0,00	0,00	1 845,00	0,00	1 845,00
02920204	Transferências correntes	999999990	0,00	0,00	0,00	0,00	0,00	51,77	0,00	51,77
0292020408	Famílias	999999990	0,00	0,00	0,00	0,00	0,00	51,77	0,00	51,77
029202040802	Outras	999999990	0,00	0,00	0,00	0,00	0,00	51,77	0,00	51,77
02920204080202	Outras	999999990	0,00	0,00	0,00	0,00	0,00	51,77	0,00	51,77
03	Receita a receber em períodos futuros	999999990	0,00	0,00	0,00	0,00	0,00	0,00	0,00	0,00
031	Orçamento	999999990	0,00	0,00	0,00	0,00	0,00	0,00	0,00	0,00
0311	Período (n+1)	999999990	0,00	0,00	0,00	0,00	0,00	0,00	0,00	0,00
0312	Período (n+2)	999999990	0,00	0,00	0,00	0,00	0,00	0,00	0,00	0,00
0313	Período (n+3)	999999990	0,00	0,00	0,00	0,00	0,00	0,00	0,00	0,00
0314	Período (n+4)	999999990	0,00	0,00	0,00	0,00	0,00	0,00	0,00	0,00
0315	Períodos seguintes	999999990	0,00	0,00	0,00	0,00	0,00	0,00	0,00	0,00
032	Liquidações	999999990	0,00	0,00	0,00	0,00	0,00	0,00	0,00	0,00
0321	Período (n+1)	999999990	0,00	0,00	0,00	0,00	0,00	0,00	0,00	0,00
0322	Período (n+2)	999999990	0,00	0,00	0,00	0,00	0,00	0,00	0,00	0,00
0323	Período (n+3)	999999990	0,00	0,00	0,00	0,00	0,00	0,00	0,00	0,00
0324	Período (n+4)	999999990	0,00	0,00	0,00	0,00	0,00	0,00	0,00	0,00
0325	Períodos seguintes	999999990	0,00	0,00	0,00	0,00	0,00	0,00	0,00	0,00
04	Despesa a pagar em períodos futuros	999999990	0,00	0,00	0,00	0,00	35 646 699,11	35 646 699,11	0,00	0,00
041	Orçamento	999999990	0,00	0,00	0,00	0,00	27 634 531,80	7 887 417,31	19 747 114,49	0,00
0411	Período (n+1)	999999990	0,00	0,00	0,00	0,00	17 374 487,94	3 109 968,18	14 264 519,76	0,00
041101	Assembleia Municipal	999999990	0,00	0,00	0,00	0,00	0,00	0,00	0,00	0,00
041102	Câmara Municipal	999999990	0,00	0,00	0,00	0,00	17 374 487,94	3 109 968,18	14 264 519,76	0,00
04110201	Despesas com o pessoal	999999990	0,00	0,00	0,00	0,00	7 541 476,46	699 593,18	6 841 883,28	0,00
0411020101	Remunerações certas e permanentes	999999990	0,00	0,00	0,00	0,00	5 385 020,72	73 960,61	5 311 060,11	0,00
041102010101	Titulares órgãos soberania e memb. órgãos autárq.	999999990	0,00	0,00	0,00	0,00	133 487,40	5 232,35	128 255,05	0,00
041102010104	Pessoal quadros-Regime contrato individ. trabalho	999999990	0,00	0,00	0,00	0,00	3 651 151,70	57 552,43	3 593 599,27	0,00
04110201010401	Pessoal em funções	999999990	0,00	0,00	0,00	0,00	3 651 151,70	57 552,43	3 593 599,27	0,00
041102010107	Pessoal em regime de tarefa ou avença	999999990	0,00	0,00	0,00	0,00	39 016,60	0,00	39 016,60	0,00
041102010109	Pessoal em qualquer outra situação	999999990	0,00	0,00	0,00	0,00	353 158,26	7 817,83	345 340,43	0,00
041102010111	Representação	999999990	0,00	0,00	0,00	0,00	45 356,52	1 655,22	43 701,30	0,00
041102010113	Subsidio de refeição	999999990	0,00	0,00	0,00	0,00	462 087,54	0,00	462 087,54	0,00
04110201011301	Pessoal dos quadros	999999990	0,00	0,00	0,00	0,00	406 641,03	0,00	406 641,03	0,00
04110201011301	Pessoal dos Quadros-RCTFP	999999990	0,00	0,00	0,00	0,00	406 641,03	0,00	406 641,03	0,00
04110201011302	Pessoal em qualquer outra situação	999999990	0,00	0,00	0,00	0,00	50 638,35	0,00	50 638,35	0,00

Município de São Pedro do Sul

Ano: 2020

Conta	Designação	Entidade Parceira	Saldo Inicial		Movimentos do Período		Movimentos Acumulados		Saldo Final	
			Débito	Crédito	Débito	Crédito	Débito	Crédito	Débito	Crédito
04110201011303	Membros dos orgãos autárquicos	999999990	0,00	0,00	0,00	0,00	4 808,16	0,00	4 808,16	0,00
041102010114	Subsídio de férias e de Natal	999999990	0,00	0,00	0,00	0,00	700 762,70	1 702,78	699 059,92	0,00
04110201011401	Pessoal dos quadros	999999990	0,00	0,00	0,00	0,00	619 060,68	1 524,59	617 536,09	0,00
04110201011401	Pessoal dos Quadros-RCTFP	999999990	0,00	0,00	0,00	0,00	619 060,68	1 524,59	617 536,09	0,00
04110201011402	Pessoal em qualquer outra situação	999999990	0,00	0,00	0,00	0,00	59 454,12	178,19	59 275,93	0,00
04110201011403	Membros dos órgãos autárquicos	999999990	0,00	0,00	0,00	0,00	22 247,90	0,00	22 247,90	0,00
0411020102	Abonos variáveis ou eventuais	999999990	0,00	0,00	0,00	0,00	5 158,08	26,70	5 131,38	0,00
041102010205	Abono para falhas	999999990	0,00	0,00	0,00	0,00	5 158,08	26,70	5 131,38	0,00
0411020103	Segurança social	999999990	0,00	0,00	0,00	0,00	2 151 297,66	625 605,87	1 525 691,79	0,00
041102010301	Encargos com a saúde	999999990	0,00	0,00	0,00	0,00	385 419,12	114 709,56	270 709,56	0,00
041102010302	Outros encargos com a saúde	999999990	0,00	0,00	0,00	0,00	48 700,00	0,00	48 700,00	0,00
041102010303	Subsídio familiar a criança e jovens	999999990	0,00	0,00	0,00	0,00	23 074,68	0,00	23 074,68	0,00
041102010305	Contribuições para a segurança social	999999990	0,00	0,00	0,00	0,00	1 676 968,74	510 896,31	1 166 072,43	0,00
04110201030502	Segurança social dos funcionários públicos	999999990	0,00	0,00	0,00	0,00	1 528 559,28	436 691,58	1 091 867,70	0,00
04110201030502	Caixa Geral de Aposentações	999999990	0,00	0,00	0,00	0,00	655 176,12	0,00	655 176,12	0,00
04110201030502	Regime Geral	999999990	0,00	0,00	0,00	0,00	873 383,16	436 691,58	436 691,58	0,00
04110201030503	Segurança social-Regime geral	999999990	0,00	0,00	0,00	0,00	148 409,46	74 204,73	74 204,73	0,00
041102010308	Outras pensões	999999990	0,00	0,00	0,00	0,00	3 768,52	0,00	3 768,52	0,00
041102010309	Seguros	999999990	0,00	0,00	0,00	0,00	13 366,60	0,00	13 366,60	0,00
04110201030901	Seguros acidentes trabalho doenças profissionais	999999990	0,00	0,00	0,00	0,00	13 366,60	0,00	13 366,60	0,00
04110202	Aquisição de bens e serviços	999999990	0,00	0,00	0,00	0,00	2 462 786,65	141 472,76	2 321 313,89	0,00
0411020201	Aquisição de bens	999999990	0,00	0,00	0,00	0,00	313 448,64	19 623,95	293 824,69	0,00
041102020101	Matérias-primas e subsidiárias	999999990	0,00	0,00	0,00	0,00	33 156,86	16 578,43	16 578,43	0,00
041102020102	Combustíveis e lubrificantes	999999990	0,00	0,00	0,00	0,00	277 547,16	2 991,52	274 555,64	0,00
04110202010201	Gasolina	999999990	0,00	0,00	0,00	0,00	14 490,63	0,00	14 490,63	0,00
04110202010202	Gasóleo	999999990	0,00	0,00	0,00	0,00	210 496,46	0,00	210 496,46	0,00
04110202010299	Outros	999999990	0,00	0,00	0,00	0,00	52 560,07	2 991,52	49 568,55	0,00
041102020115	Prémios, condecorações e ofertas	999999990	0,00	0,00	0,00	0,00	54,00	54,00	0,00	0,00
041102020121	Outros bens	999999990	0,00	0,00	0,00	0,00	2 690,62	0,00	2 690,62	0,00
0411020202	Aquisição de serviços	999999990	0,00	0,00	0,00	0,00	2 149 338,01	121 848,81	2 027 489,20	0,00
041102020201	Encargos das instalações	999999990	0,00	0,00	0,00	0,00	1 062 747,35	81 749,80	980 997,55	0,00
041102020202	Limpeza e higiene	999999990	0,00	0,00	0,00	0,00	238 800,00	0,00	238 800,00	0,00
041102020204	Locação de edifícios	999999990	0,00	0,00	0,00	0,00	26 619,26	0,00	26 619,26	0,00
041102020209	Comunicações	999999990	0,00	0,00	0,00	0,00	91 417,46	0,00	91 417,46	0,00
041102020210	Transportes	999999990	0,00	0,00	0,00	0,00	13 516,22	341,22	13 175,00	0,00

Município de São Pedro do Sul

Ano: 2020

Conta	Designação	Entidade Parceira	Saldo Inicial		Movimentos do Período		Movimentos Acumulados		Saldo Final	
			Débito	Crédito	Débito	Crédito	Débito	Crédito	Débito	Crédito
041102020212	Seguros	999999990	0,00	0,00	0,00	0,00	136,80	0,00	136,80	0,00
041102020214	Estudos, pareceres, projectos e consultadoria	999999990	0,00	0,00	0,00	0,00	7 992,54	0,00	7 992,54	0,00
041102020219	Assistência técnica	999999990	0,00	0,00	0,00	0,00	6 280,13	0,00	6 280,13	0,00
041102020220	Outros trabalhos especializados	999999990	0,00	0,00	0,00	0,00	364 458,03	39 388,79	325 069,24	0,00
041102020224	Encargos de cobrança de receitas	999999990	0,00	0,00	0,00	0,00	50 400,00	0,00	50 400,00	0,00
041102020225	Outros serviços	999999990	0,00	0,00	0,00	0,00	286 970,22	369,00	286 601,22	0,00
04110203	Juros e outros encargos	999999990	0,00	0,00	0,00	0,00	40 241,59	2 836,39	37 405,20	0,00
0411020301	Juros da dívida pública	999999990	0,00	0,00	0,00	0,00	27 521,59	1 636,39	25 885,20	0,00
041102030103	Socied.financ.-Bancos e outras instit. financeiras	999999990	0,00	0,00	0,00	0,00	27 106,60	1 636,39	25 470,21	0,00
04110203010302	Empréstimos de médio e longo prazos	999999990	0,00	0,00	0,00	0,00	27 106,60	1 636,39	25 470,21	0,00
041102030105	Admin.pública-Admin.central-Estado	999999990	0,00	0,00	0,00	0,00	414,99	0,00	414,99	0,00
04110203010502	Empréstimos de médio e longo prazo	999999990	0,00	0,00	0,00	0,00	414,99	0,00	414,99	0,00
0411020306	Outros encargos financeiros	999999990	0,00	0,00	0,00	0,00	12 720,00	1 200,00	11 520,00	0,00
041102030601	Outros encargos financeiros	999999990	0,00	0,00	0,00	0,00	12 720,00	1 200,00	11 520,00	0,00
04110203060101	O.E.F. Serviços Bancarios	999999990	0,00	0,00	0,00	0,00	12 720,00	1 200,00	11 520,00	0,00
04110204	Transferências correntes	999999990	0,00	0,00	0,00	0,00	648 258,05	122 003,00	526 255,05	0,00
0411020401	Sociedades e quase sociedades não financeiras	999999990	0,00	0,00	0,00	0,00	15 000,00	0,00	15 000,00	0,00
041102040101	Públicas	999999990	0,00	0,00	0,00	0,00	15 000,00	0,00	15 000,00	0,00
04110204010101	Empresas públicas municipais e intermunicipais	999999990	0,00	0,00	0,00	0,00	15 000,00	0,00	15 000,00	0,00
0411020405	Administração local	999999990	0,00	0,00	0,00	0,00	223 524,96	0,00	223 524,96	0,00
041102040501	Continente	999999990	0,00	0,00	0,00	0,00	223 524,96	0,00	223 524,96	0,00
04110204050102	Freguesias	999999990	0,00	0,00	0,00	0,00	202 107,00	0,00	202 107,00	0,00
04110204050108	Outros	999999990	0,00	0,00	0,00	0,00	21 417,96	0,00	21 417,96	0,00
0411020407	Instituições sem fins lucrativos	999999990	0,00	0,00	0,00	0,00	358 161,36	122 000,00	236 161,36	0,00
041102040701	Instituições sem fins lucrativos	999999990	0,00	0,00	0,00	0,00	358 161,36	122 000,00	236 161,36	0,00
0411020408	Famílias	999999990	0,00	0,00	0,00	0,00	51 571,73	3,00	51 568,73	0,00
041102040802	Outras	999999990	0,00	0,00	0,00	0,00	51 571,73	3,00	51 568,73	0,00
04110204080201	Programas Ocupacionais	999999990	0,00	0,00	0,00	0,00	51 565,73	0,00	51 565,73	0,00
04110204080202	Outras	999999990	0,00	0,00	0,00	0,00	6,00	3,00	3,00	0,00
04110206	Outras despesas correntes	999999990	0,00	0,00	0,00	0,00	54 000,00	0,00	54 000,00	0,00
0411020602	Diversas	999999990	0,00	0,00	0,00	0,00	54 000,00	0,00	54 000,00	0,00
041102060201	Impostos e taxas	999999990	0,00	0,00	0,00	0,00	54 000,00	0,00	54 000,00	0,00
04110206020101	Impostos e Taxas pagos pela Autarquia	999999990	0,00	0,00	0,00	0,00	52 800,00	0,00	52 800,00	0,00
04110206020101	Taxa de Gestão de Resíduos - TGR	999999990	0,00	0,00	0,00	0,00	52 800,00	0,00	52 800,00	0,00
04110206020102	Restituições de impostos ou taxas cobrados	999999990	0,00	0,00	0,00	0,00	1 200,00	0,00	1 200,00	0,00

Município de São Pedro do Sul

Ano: 2020

Conta	Designação	Entidade Parceira	Saldo Inicial		Movimentos do Período		Movimentos Acumulados		Saldo Final	
			Débito	Crédito	Débito	Crédito	Débito	Crédito	Débito	Crédito
04110207	Aquisição de bens de capital	999999990	0,00	0,00	0,00	0,00	6 361 030,57	2 144 062,84	4 216 967,73	0,00
0411020701	Investimentos	999999990	0,00	0,00	0,00	0,00	4 548 066,60	2 144 062,84	2 404 003,76	0,00
041102070101	Terrenos	999999990	0,00	0,00	0,00	0,00	108 885,68	21 942,84	86 942,84	0,00
041102070103	Edifícios	999999990	0,00	0,00	0,00	0,00	4 387 070,60	2 122 120,00	2 264 950,60	0,00
04110207010304	Creches	999999990	0,00	0,00	0,00	0,00	104 151,50	0,00	104 151,50	0,00
04110207010305	Escolas	999999990	0,00	0,00	0,00	0,00	4 242 846,92	2 122 120,00	2 120 726,92	0,00
04110207010307	Outros	999999990	0,00	0,00	0,00	0,00	40 072,18	0,00	40 072,18	0,00
041102070104	Construções diversas	999999990	0,00	0,00	0,00	0,00	48 772,92	0,00	48 772,92	0,00
04110207010413	Outros	999999990	0,00	0,00	0,00	0,00	48 772,92	0,00	48 772,92	0,00
041102070108	Software informático	999999990	0,00	0,00	0,00	0,00	3 337,40	0,00	3 337,40	0,00
0411020703	Bens de domínio público	999999990	0,00	0,00	0,00	0,00	1 812 963,97	0,00	1 812 963,97	0,00
041102070303	Outras construções e infraestruturas	999999990	0,00	0,00	0,00	0,00	1 812 963,97	0,00	1 812 963,97	0,00
04110207030301	Viadutos, arruamentos e obras complementares	999999990	0,00	0,00	0,00	0,00	795 077,01	0,00	795 077,01	0,00
04110207030302	Sistemas de drenagem de águas residuais	999999990	0,00	0,00	0,00	0,00	365 870,39	0,00	365 870,39	0,00
04110207030303	Estações de tratamento de águas residuais	999999990	0,00	0,00	0,00	0,00	535 257,54	0,00	535 257,54	0,00
04110207030307	Captação e distribuição de água	999999990	0,00	0,00	0,00	0,00	116 759,03	0,00	116 759,03	0,00
04110208	Transferências de capital	999999990	0,00	0,00	0,00	0,00	26 080,64	0,00	26 080,64	0,00
0411020805	Administração local	999999990	0,00	0,00	0,00	0,00	12 733,42	0,00	12 733,42	0,00
041102080501	Continente	999999990	0,00	0,00	0,00	0,00	12 733,42	0,00	12 733,42	0,00
04110208050104	Associações de munícipios	999999990	0,00	0,00	0,00	0,00	12 733,42	0,00	12 733,42	0,00
0411020807	Instituições sem fins lucrativos	999999990	0,00	0,00	0,00	0,00	13 347,22	0,00	13 347,22	0,00
041102080701	Instituições sem fins lucrativos	999999990	0,00	0,00	0,00	0,00	13 347,22	0,00	13 347,22	0,00
04110210	Passivos financeiros	999999990	0,00	0,00	0,00	0,00	240 613,98	0,01	240 613,97	0,00
0411021006	Empréstimos a médio e longo prazos	999999990	0,00	0,00	0,00	0,00	240 613,98	0,01	240 613,97	0,00
041102100603	Socied.financ.-Bancos e outras instit. financeiras	999999990	0,00	0,00	0,00	0,00	232 781,77	0,01	232 781,76	0,00
041102100605	Admin.pública-Admin.central-Estado	999999990	0,00	0,00	0,00	0,00	7 832,21	0,00	7 832,21	0,00
0412	Período (n+2)	999999990	0,00	0,00	0,00	0,00	3 326 564,75	771 892,83	2 554 671,92	0,00
041201	Assembleia Municipal	999999990	0,00	0,00	0,00	0,00	0,00	0,00	0,00	0,00
041202	Câmara Municipal	999999990	0,00	0,00	0,00	0,00	3 326 564,75	771 892,83	2 554 671,92	0,00
04120201	Despesas com o pessoal	999999990	0,00	0,00	0,00	0,00	2 750,00	0,00	2 750,00	0,00
0412020101	Remunerações certas e permanentes	999999990	0,00	0,00	0,00	0,00	2 750,00	0,00	2 750,00	0,00
041202010107	Pessoal em regime de tarefa ou avença	999999990	0,00	0,00	0,00	0,00	2 750,00	0,00	2 750,00	0,00
04120202	Aquisição de bens e serviços	999999990	0,00	0,00	0,00	0,00	732 030,15	19 815,95	712 214,20	0,00
0412020201	Aquisição de bens	999999990	0,00	0,00	0,00	0,00	149 561,14	19 569,95	129 991,19	0,00
041202020101	Matérias-primas e subsidiárias	999999990	0,00	0,00	0,00	0,00	31 084,55	16 578,43	14 506,12	0,00

Município de São Pedro do Sul

Ano: 2020

Conta	Designação	Entidade Parceira	Saldo Inicial		Movimentos do Período		Movimentos Acumulados		Saldo Final	
			Débito	Crédito	Débito	Crédito	Débito	Crédito	Débito	Crédito
041202020102	Combustíveis e lubrificantes	999999990	0,00	0,00	0,00	0,00	118 476,59	2 991,52	115 485,07	0,00
04120202010201	Gasolina	999999990	0,00	0,00	0,00	0,00	7 245,32	0,00	7 245,32	0,00
04120202010202	Gasóleo	999999990	0,00	0,00	0,00	0,00	105 248,23	0,00	105 248,23	0,00
04120202010299	Outros	999999990	0,00	0,00	0,00	0,00	5 983,04	2 991,52	2 991,52	0,00
0412020202	Aquisição de serviços	999999990	0,00	0,00	0,00	0,00	582 469,01	246,00	582 223,01	0,00
041202020201	Encargos das instalações	999999990	0,00	0,00	0,00	0,00	490 498,78	0,00	490 498,78	0,00
041202020209	Comunicações	999999990	0,00	0,00	0,00	0,00	575,64	0,00	575,64	0,00
041202020219	Assistência técnica	999999990	0,00	0,00	0,00	0,00	3 278,93	0,00	3 278,93	0,00
041202020220	Outros trabalhos especializados	999999990	0,00	0,00	0,00	0,00	87 869,66	0,00	87 869,66	0,00
041202020225	Outros serviços	999999990	0,00	0,00	0,00	0,00	246,00	246,00	0,00	0,00
04120203	Juros e outros encargos	999999990	0,00	0,00	0,00	0,00	23 658,78	77,57	23 581,21	0,00
0412020301	Juros da dívida pública	999999990	0,00	0,00	0,00	0,00	23 658,78	77,57	23 581,21	0,00
041202030103	Socied.financ.-Bancos e outras instit. financeiras	999999990	0,00	0,00	0,00	0,00	23 363,01	40,38	23 322,63	0,00
04120203010302	Empréstimos de médio e longo prazos	999999990	0,00	0,00	0,00	0,00	23 363,01	40,38	23 322,63	0,00
041202030105	Admin.pública-Admin.central-Estado	999999990	0,00	0,00	0,00	0,00	295,77	37,19	258,58	0,00
04120203010502	Empréstimos de médio e longo prazo	999999990	0,00	0,00	0,00	0,00	295,77	37,19	258,58	0,00
04120204	Transferências correntes	999999990	0,00	0,00	0,00	0,00	726 849,02	13 719,11	713 129,91	0,00
0412020405	Administração local	999999990	0,00	0,00	0,00	0,00	663 613,75	0,00	663 613,75	0,00
041202040501	Continente	999999990	0,00	0,00	0,00	0,00	663 613,75	0,00	663 613,75	0,00
04120204050102	Freguesias	999999990	0,00	0,00	0,00	0,00	663 613,75	0,00	663 613,75	0,00
0412020407	Instituições sem fins lucrativos	999999990	0,00	0,00	0,00	0,00	63 235,27	13 719,11	49 516,16	0,00
041202040701	Instituições sem fins lucrativos	999999990	0,00	0,00	0,00	0,00	63 235,27	13 719,11	49 516,16	0,00
04120207	Aquisição de bens de capital	999999990	0,00	0,00	0,00	0,00	1 433 423,65	675 805,78	757 617,87	0,00
0412020701	Investimentos	999999990	0,00	0,00	0,00	0,00	1 351 873,17	675 805,78	676 067,39	0,00
041202070101	Terrenos	999999990	0,00	0,00	0,00	0,00	91 428,62	69 485,78	21 942,84	0,00
041202070103	Edifícios	999999990	0,00	0,00	0,00	0,00	1 258 275,65	606 320,00	651 955,65	0,00
04120207010305	Escolas	999999990	0,00	0,00	0,00	0,00	1 258 275,65	606 320,00	651 955,65	0,00
041202070108	Software informático	999999990	0,00	0,00	0,00	0,00	2 168,90	0,00	2 168,90	0,00
0412020703	Bens de domínio público	999999990	0,00	0,00	0,00	0,00	81 550,48	0,00	81 550,48	0,00
041202070303	Outras construções e infraestruturas	999999990	0,00	0,00	0,00	0,00	81 550,48	0,00	81 550,48	0,00
04120207030307	Captação e distribuição de água	999999990	0,00	0,00	0,00	0,00	81 550,48	0,00	81 550,48	0,00
04120210	Passivos financeiros	999999990	0,00	0,00	0,00	0,00	407 853,15	62 474,42	345 378,73	0,00
0412021006	Empréstimos a médio e longo prazos	999999990	0,00	0,00	0,00	0,00	407 853,15	62 474,42	345 378,73	0,00
041202100603	Socied.financ.-Bancos e outras instit. financeiras	999999990	0,00	0,00	0,00	0,00	379 485,32	57 847,03	321 638,29	0,00
041202100605	Admin.pública-Admin.central-Estado	999999990	0,00	0,00	0,00	0,00	28 367,83	4 627,39	23 740,44	0,00

Município de São Pedro do Sul

Ano: 2020

Conta	Designação	Entidade Parceira	Saldo Inicial		Movimentos do Período		Movimentos Acumulados		Saldo Final	
			Débito	Crédito	Débito	Crédito	Débito	Crédito	Débito	Crédito
0413	Período (n+3)	999999990	0,00	0,00	0,00	0,00	1 749 795,02	1 326 239,54	423 555,48	0,00
041301	Assembleia Municipal	999999990	0,00	0,00	0,00	0,00	0,00	0,00	0,00	0,00
041302	Câmara Municipal	999999990	0,00	0,00	0,00	0,00	1 749 795,02	1 326 239,54	423 555,48	0,00
04130202	Aquisição de bens e serviços	999999990	0,00	0,00	0,00	0,00	4 541,16	246,00	4 295,16	0,00
0413020202	Aquisição de serviços	999999990	0,00	0,00	0,00	0,00	4 541,16	246,00	4 295,16	0,00
041302020220	Outros trabalhos especializados	999999990	0,00	0,00	0,00	0,00	4 295,16	0,00	4 295,16	0,00
041302020225	Outros serviços	999999990	0,00	0,00	0,00	0,00	246,00	246,00	0,00	0,00
04130203	Juros e outros encargos	999999990	0,00	0,00	0,00	0,00	42 297,02	22 822,47	19 474,55	0,00
0413020301	Juros da dívida pública	999999990	0,00	0,00	0,00	0,00	42 297,02	22 822,47	19 474,55	0,00
041302030103	Socied.financ.-Bancos e outras instit. financeiras	999999990	0,00	0,00	0,00	0,00	41 967,07	22 730,91	19 236,16	0,00
04130203010302	Empréstimos de médio e longo prazos	999999990	0,00	0,00	0,00	0,00	41 967,07	22 730,91	19 236,16	0,00
041302030105	Admin.pública-Admin.central-Estado	999999990	0,00	0,00	0,00	0,00	329,95	91,56	238,39	0,00
04130203010502	Empréstimos de médio e longo prazo	999999990	0,00	0,00	0,00	0,00	329,95	91,56	238,39	0,00
04130207	Aquisição de bens de capital	999999990	0,00	0,00	0,00	0,00	21 942,84	0,00	21 942,84	0,00
0413020701	Investimentos	999999990	0,00	0,00	0,00	0,00	21 942,84	0,00	21 942,84	0,00
041302070101	Terrenos	999999990	0,00	0,00	0,00	0,00	21 942,84	0,00	21 942,84	0,00
04130210	Passivos financeiros	999999990	0,00	0,00	0,00	0,00	1 681 014,00	1 303 171,07	377 842,93	0,00
0413021006	Empréstimos a médio e longo prazos	999999990	0,00	0,00	0,00	0,00	1 681 014,00	1 303 171,07	377 842,93	0,00
041302100603	Socied.financ.-Bancos e outras instit. financeiras	999999990	0,00	0,00	0,00	0,00	1 340 400,76	986 318,46	354 082,30	0,00
041302100605	Admin.pública-Admin.central-Estado	999999990	0,00	0,00	0,00	0,00	340 613,24	316 852,61	23 760,63	0,00
0414	Período (n+4)	999999990	0,00	0,00	0,00	0,00	1 371 226,26	129 578,73	1 241 647,53	0,00
041401	Assembleia Municipal	999999990	0,00	0,00	0,00	0,00	0,00	0,00	0,00	0,00
041402	Câmara Municipal	999999990	0,00	0,00	0,00	0,00	1 371 226,26	129 578,73	1 241 647,53	0,00
04140202	Aquisição de bens e serviços	999999990	0,00	0,00	0,00	0,00	246,00	246,00	0,00	0,00
0414020202	Aquisição de serviços	999999990	0,00	0,00	0,00	0,00	246,00	246,00	0,00	0,00
041402020225	Outros serviços	999999990	0,00	0,00	0,00	0,00	246,00	246,00	0,00	0,00
04140203	Juros e outros encargos	999999990	0,00	0,00	0,00	0,00	34 737,30	10 906,93	23 830,37	0,00
0414020301	Juros da dívida pública	999999990	0,00	0,00	0,00	0,00	34 737,30	10 906,93	23 830,37	0,00
041402030103	Socied.financ.-Bancos e outras instit. financeiras	999999990	0,00	0,00	0,00	0,00	33 463,30	10 906,93	22 556,37	0,00
04140203010302	Empréstimos de médio e longo prazos	999999990	0,00	0,00	0,00	0,00	33 463,30	10 906,93	22 556,37	0,00
041402030105	Admin.pública-Admin.central-Estado	999999990	0,00	0,00	0,00	0,00	1 274,00	0,00	1 274,00	0,00
04140203010502	Empréstimos de médio e longo prazo	999999990	0,00	0,00	0,00	0,00	1 274,00	0,00	1 274,00	0,00
04140207	Aquisição de bens de capital	999999990	0,00	0,00	0,00	0,00	3 657,26	0,00	3 657,26	0,00
0414020701	Investimentos	999999990	0,00	0,00	0,00	0,00	3 657,26	0,00	3 657,26	0,00
041402070101	Terrenos	999999990	0,00	0,00	0,00	0,00	3 657,26	0,00	3 657,26	0,00

Município de São Pedro do Sul

Ano: 2020

Conta	Designação	Entidade Parceira	Saldo Inicial		Movimentos do Período		Movimentos Acumulados		Saldo Final	
			Débito	Crédito	Débito	Crédito	Débito	Crédito	Débito	Crédito
04140210	Passivos financeiros	999999990	0,00	0,00	0,00	0,00	1 332 585,70	118 425,80	1 214 159,90	0,00
0414021006	Empréstimos a médio e longo prazos	999999990	0,00	0,00	0,00	0,00	1 332 585,70	118 425,80	1 214 159,90	0,00
041402100603	Socied.financ.-Bancos e outras instit. financeiras	999999990	0,00	0,00	0,00	0,00	1 040 344,28	118 425,80	921 918,48	0,00
041402100605	Admin.pública-Admin.central-Estado	999999990	0,00	0,00	0,00	0,00	292 241,42	0,00	292 241,42	0,00
0415	Períodos seguintes	999999990	0,00	0,00	0,00	0,00	3 812 457,83	2 549 738,03	1 262 719,80	0,00
041501	Assembleia Municipal	999999990	0,00	0,00	0,00	0,00	0,00	0,00	0,00	0,00
041502	Câmara Municipal	999999990	0,00	0,00	0,00	0,00	3 812 457,83	2 549 738,03	1 262 719,80	0,00
04150202	Aquisição de bens e serviços	999999990	0,00	0,00	0,00	0,00	123,00	123,00	0,00	0,00
0415020202	Aquisição de serviços	999999990	0,00	0,00	0,00	0,00	123,00	123,00	0,00	0,00
041502020225	Outros serviços	999999990	0,00	0,00	0,00	0,00	123,00	123,00	0,00	0,00
04150203	Juros e outros encargos	999999990	0,00	0,00	0,00	0,00	59 690,46	15 055,28	44 635,18	0,00
0415020301	Juros da dívida pública	999999990	0,00	0,00	0,00	0,00	59 690,46	15 055,28	44 635,18	0,00
041502030103	Socied.financ.-Bancos e outras instit. financeiras	999999990	0,00	0,00	0,00	0,00	58 511,70	15 055,28	43 456,42	0,00
04150203010302	Empréstimos de médio e longo prazos	999999990	0,00	0,00	0,00	0,00	58 511,70	15 055,28	43 456,42	0,00
041502030105	Admin.pública-Admin.central-Estado	999999990	0,00	0,00	0,00	0,00	1 178,76	0,00	1 178,76	0,00
04150203010502	Empréstimos de médio e longo prazo	999999990	0,00	0,00	0,00	0,00	1 178,76	0,00	1 178,76	0,00
04150210	Passivos financeiros	999999990	0,00	0,00	0,00	0,00	3 752 644,37	2 534 559,75	1 218 084,62	0,00
0415021006	Empréstimos a médio e longo prazos	999999990	0,00	0,00	0,00	0,00	3 752 644,37	2 534 559,75	1 218 084,62	0,00
041502100603	Socied.financ.-Bancos e outras instit. financeiras	999999990	0,00	0,00	0,00	0,00	3 335 869,15	2 117 784,53	1 218 084,62	0,00
041502100605	Admin.pública-Admin.central-Estado	999999990	0,00	0,00	0,00	0,00	416 775,22	416 775,22	0,00	0,00
042	Compromissos assumidos	999999990	0,00	0,00	0,00	0,00	7 887 417,31	27 634 531,80	0,00	19 747 114,49
0421	Período (n+1)	999999990	0,00	0,00	0,00	0,00	3 109 968,18	17 374 487,94	0,00	14 264 519,76
042101	Assembleia Municipal	999999990	0,00	0,00	0,00	0,00	0,00	0,00	0,00	0,00
042102	Câmara Municipal	999999990	0,00	0,00	0,00	0,00	3 109 968,18	17 374 487,94	0,00	14 264 519,76
04210201	Despesas com o pessoal	999999990	0,00	0,00	0,00	0,00	699 593,18	7 541 476,46	0,00	6 841 883,28
0421020101	Remunerações certas e permanentes	999999990	0,00	0,00	0,00	0,00	73 960,61	5 385 020,72	0,00	5 311 060,11
042102010101	Titulares órgãos soberania e memb. órgãos autárq.	999999990	0,00	0,00	0,00	0,00	5 232,35	133 487,40	0,00	128 255,05
042102010104	Pessoal quadros-Regime contrato individ. trabalho	999999990	0,00	0,00	0,00	0,00	57 552,43	3 651 151,70	0,00	3 593 599,27
04210201010401	Pessoal em funções	999999990	0,00	0,00	0,00	0,00	57 552,43	3 651 151,70	0,00	3 593 599,27
042102010107	Pessoal em regime de tarefa ou avença	999999990	0,00	0,00	0,00	0,00	0,00	39 016,60	0,00	39 016,60
042102010109	Pessoal em qualquer outra situação	999999990	0,00	0,00	0,00	0,00	7 817,83	353 158,26	0,00	345 340,43
042102010111	Representação	999999990	0,00	0,00	0,00	0,00	1 655,22	45 356,52	0,00	43 701,30
042102010113	Subsidio de refeição	999999990	0,00	0,00	0,00	0,00	0,00	462 087,54	0,00	462 087,54
04210201011301	Pessoal dos quadros	999999990	0,00	0,00	0,00	0,00	0,00	406 641,03	0,00	406 641,03
04210201011301	Pessoal dos Quadros-RCTFP	999999990	0,00	0,00	0,00	0,00	0,00	406 641,03	0,00	406 641,03

Município de São Pedro do Sul

Ano: 2020

Conta	Designação	Entidade Parceira	Saldo Inicial		Movimentos do Período		Movimentos Acumulados		Saldo Final	
			Débito	Crédito	Débito	Crédito	Débito	Crédito	Débito	Crédito
04210201011302	Pessoal em qualquer outra situação	999999990	0,00	0,00	0,00	0,00	0,00	50 638,35	0,00	50 638,35
04210201011303	Membros dos orgãos autárquicos	999999990	0,00	0,00	0,00	0,00	0,00	4 808,16	0,00	4 808,16
042102010114	Subsídio de férias e de Natal	999999990	0,00	0,00	0,00	0,00	1 702,78	700 762,70	0,00	699 059,92
04210201011401	Pessoal dos quadros	999999990	0,00	0,00	0,00	0,00	1 524,59	619 060,68	0,00	617 536,09
04210201011401	Pessoal dos Quadros-RCTFP	999999990	0,00	0,00	0,00	0,00	1 524,59	619 060,68	0,00	617 536,09
04210201011402	Pessoal em qualquer outra situação	999999990	0,00	0,00	0,00	0,00	178,19	59 454,12	0,00	59 275,93
04210201011403	Membros dos órgãos autárquicos	999999990	0,00	0,00	0,00	0,00	0,00	22 247,90	0,00	22 247,90
0421020102	Abonos variáveis ou eventuais	999999990	0,00	0,00	0,00	0,00	26,70	5 158,08	0,00	5 131,38
042102010205	Abono para falhas	999999990	0,00	0,00	0,00	0,00	26,70	5 158,08	0,00	5 131,38
0421020103	Segurança social	999999990	0,00	0,00	0,00	0,00	625 605,87	2 151 297,66	0,00	1 525 691,79
042102010301	Encargos com a saúde	999999990	0,00	0,00	0,00	0,00	114 709,56	385 419,12	0,00	270 709,56
042102010302	Outros encargos com a saúde	999999990	0,00	0,00	0,00	0,00	0,00	48 700,00	0,00	48 700,00
042102010303	Subsídio familiar a criança e jovens	999999990	0,00	0,00	0,00	0,00	0,00	23 074,68	0,00	23 074,68
042102010305	Contribuições para a segurança social	999999990	0,00	0,00	0,00	0,00	510 896,31	1 676 968,74	0,00	1 166 072,43
04210201030502	Segurança social dos funcionários públicos	999999990	0,00	0,00	0,00	0,00	436 691,58	1 528 559,28	0,00	1 091 867,70
04210201030502	Caixa Geral de Aposentações	999999990	0,00	0,00	0,00	0,00	0,00	655 176,12	0,00	655 176,12
04210201030502	Regime Geral	999999990	0,00	0,00	0,00	0,00	436 691,58	873 383,16	0,00	436 691,58
04210201030503	Segurança social-Regime geral	999999990	0,00	0,00	0,00	0,00	74 204,73	148 409,46	0,00	74 204,73
042102010308	Outras pensões	999999990	0,00	0,00	0,00	0,00	0,00	3 768,52	0,00	3 768,52
042102010309	Seguros	999999990	0,00	0,00	0,00	0,00	0,00	13 366,60	0,00	13 366,60
04210201030901	Seguros acidentes trabalho doenças profissionais	999999990	0,00	0,00	0,00	0,00	0,00	13 366,60	0,00	13 366,60
04210202	Aquisição de bens e serviços	999999990	0,00	0,00	0,00	0,00	141 472,76	2 462 786,65	0,00	2 321 313,89
0421020201	Aquisição de bens	999999990	0,00	0,00	0,00	0,00	19 623,95	313 448,64	0,00	293 824,69
042102020101	Matérias-primas e subsidiárias	999999990	0,00	0,00	0,00	0,00	16 578,43	33 156,86	0,00	16 578,43
042102020102	Combustíveis e lubrificantes	999999990	0,00	0,00	0,00	0,00	2 991,52	277 547,16	0,00	274 555,64
04210202010201	Gasolina	999999990	0,00	0,00	0,00	0,00	0,00	14 490,63	0,00	14 490,63
04210202010202	Gasóleo	999999990	0,00	0,00	0,00	0,00	0,00	210 496,46	0,00	210 496,46
04210202010299	Outros	999999990	0,00	0,00	0,00	0,00	2 991,52	52 560,07	0,00	49 568,55
042102020115	Prémios, condecorações e ofertas	999999990	0,00	0,00	0,00	0,00	54,00	54,00	0,00	0,00
042102020121	Outros bens	999999990	0,00	0,00	0,00	0,00	0,00	2 690,62	0,00	2 690,62
0421020202	Aquisição de serviços	999999990	0,00	0,00	0,00	0,00	121 848,81	2 149 338,01	0,00	2 027 489,20
042102020201	Encargos das instalações	999999990	0,00	0,00	0,00	0,00	81 749,80	1 062 747,35	0,00	980 997,55
042102020202	Limpeza e higiene	999999990	0,00	0,00	0,00	0,00	0,00	238 800,00	0,00	238 800,00
042102020204	Locação de edifícios	999999990	0,00	0,00	0,00	0,00	0,00	26 619,26	0,00	26 619,26
042102020209	Comunicações	999999990	0,00	0,00	0,00	0,00	0,00	91 417,46	0,00	91 417,46

Município de São Pedro do Sul

Ano: 2020

Conta	Designação	Entidade Parceira	Saldo Inicial		Movimentos do Período		Movimentos Acumulados		Saldo Final	
			Débito	Crédito	Débito	Crédito	Débito	Crédito	Débito	Crédito
042102020210	Transportes	999999990	0,00	0,00	0,00	0,00	341,22	13 516,22	0,00	13 175,00
042102020212	Seguros	999999990	0,00	0,00	0,00	0,00	0,00	136,80	0,00	136,80
042102020214	Estudos, pareceres, projectos e consultadoria	999999990	0,00	0,00	0,00	0,00	0,00	7 992,54	0,00	7 992,54
042102020219	Assistência técnica	999999990	0,00	0,00	0,00	0,00	0,00	6 280,13	0,00	6 280,13
042102020220	Outros trabalhos especializados	999999990	0,00	0,00	0,00	0,00	39 388,79	364 458,03	0,00	325 069,24
042102020224	Encargos de cobrança de receitas	999999990	0,00	0,00	0,00	0,00	0,00	50 400,00	0,00	50 400,00
042102020225	Outros serviços	999999990	0,00	0,00	0,00	0,00	369,00	286 970,22	0,00	286 601,22
04210203	Juros e outros encargos	999999990	0,00	0,00	0,00	0,00	2 836,39	40 241,59	0,00	37 405,20
0421020301	Juros da dívida pública	999999990	0,00	0,00	0,00	0,00	1 636,39	27 521,59	0,00	25 885,20
042102030103	Socied.financ.-Bancos e outras instit. financeiras	999999990	0,00	0,00	0,00	0,00	1 636,39	27 106,60	0,00	25 470,21
04210203010302	Empréstimos de médio e longo prazos	999999990	0,00	0,00	0,00	0,00	1 636,39	27 106,60	0,00	25 470,21
042102030105	Admin.pública-Admin.central-Estado	999999990	0,00	0,00	0,00	0,00	0,00	414,99	0,00	414,99
04210203010502	Empréstimos de médio e longo prazo	999999990	0,00	0,00	0,00	0,00	0,00	414,99	0,00	414,99
0421020306	Outros encargos financeiros	999999990	0,00	0,00	0,00	0,00	1 200,00	12 720,00	0,00	11 520,00
042102030601	Outros encargos financeiros	999999990	0,00	0,00	0,00	0,00	1 200,00	12 720,00	0,00	11 520,00
04210203060101	O.E.F. Serviços Bancarios	999999990	0,00	0,00	0,00	0,00	1 200,00	12 720,00	0,00	11 520,00
04210204	Transferências correntes	999999990	0,00	0,00	0,00	0,00	122 003,00	648 258,05	0,00	526 255,05
0421020401	Sociedades e quase sociedades não financeiras	999999990	0,00	0,00	0,00	0,00	0,00	15 000,00	0,00	15 000,00
042102040101	Públicas	999999990	0,00	0,00	0,00	0,00	0,00	15 000,00	0,00	15 000,00
04210204010101	Empresas públicas municipais e intermunicipais	999999990	0,00	0,00	0,00	0,00	0,00	15 000,00	0,00	15 000,00
0421020405	Administração local	999999990	0,00	0,00	0,00	0,00	0,00	223 524,96	0,00	223 524,96
042102040501	Continente	999999990	0,00	0,00	0,00	0,00	0,00	223 524,96	0,00	223 524,96
04210204050102	Freguesias	999999990	0,00	0,00	0,00	0,00	0,00	202 107,00	0,00	202 107,00
04210204050108	Outros	999999990	0,00	0,00	0,00	0,00	0,00	21 417,96	0,00	21 417,96
0421020407	Instituições sem fins lucrativos	999999990	0,00	0,00	0,00	0,00	122 000,00	358 161,36	0,00	236 161,36
042102040701	Instituições sem fins lucrativos	999999990	0,00	0,00	0,00	0,00	122 000,00	358 161,36	0,00	236 161,36
0421020408	Famílias	999999990	0,00	0,00	0,00	0,00	3,00	51 571,73	0,00	51 568,73
042102040802	Outras	999999990	0,00	0,00	0,00	0,00	3,00	51 571,73	0,00	51 568,73
04210204080201	Programas Ocupacionais	999999990	0,00	0,00	0,00	0,00	0,00	51 565,73	0,00	51 565,73
04210204080202	Outras	999999990	0,00	0,00	0,00	0,00	3,00	6,00	0,00	3,00
04210206	Outras despesas correntes	999999990	0,00	0,00	0,00	0,00	0,00	54 000,00	0,00	54 000,00
0421020602	Diversas	999999990	0,00	0,00	0,00	0,00	0,00	54 000,00	0,00	54 000,00
042102060201	Impostos e taxas	999999990	0,00	0,00	0,00	0,00	0,00	54 000,00	0,00	54 000,00
04210206020101	Impostos e Taxas pagos pela Autarquia	999999990	0,00	0,00	0,00	0,00	0,00	52 800,00	0,00	52 800,00
04210206020101	Taxa de Gestão de Resíduos - TGR	999999990	0,00	0,00	0,00	0,00	0,00	52 800,00	0,00	52 800,00

Município de São Pedro do Sul

Ano: 2020

Conta	Designação	Entidade Parceira	Saldo Inicial		Movimentos do Período		Movimentos Acumulados		Saldo Final	
			Débito	Crédito	Débito	Crédito	Débito	Crédito	Débito	Crédito
04210206020102	Restituições de impostos ou taxas cobrados	999999990	0,00	0,00	0,00	0,00	0,00	1 200,00	0,00	1 200,00
04210207	Aquisição de bens de capital	999999990	0,00	0,00	0,00	0,00	2 144 062,84	6 361 030,57	0,00	4 216 967,73
0421020701	Investimentos	999999990	0,00	0,00	0,00	0,00	2 144 062,84	4 548 066,60	0,00	2 404 003,76
042102070101	Terrenos	999999990	0,00	0,00	0,00	0,00	21 942,84	108 885,68	0,00	86 942,84
042102070103	Edifícios	999999990	0,00	0,00	0,00	0,00	2 122 120,00	4 387 070,60	0,00	2 264 950,60
04210207010304	Creches	999999990	0,00	0,00	0,00	0,00	0,00	104 151,50	0,00	104 151,50
04210207010305	Escolas	999999990	0,00	0,00	0,00	0,00	2 122 120,00	4 242 846,92	0,00	2 120 726,92
04210207010307	Outros	999999990	0,00	0,00	0,00	0,00	0,00	40 072,18	0,00	40 072,18
042102070104	Construções diversas	999999990	0,00	0,00	0,00	0,00	0,00	48 772,92	0,00	48 772,92
04210207010413	Outros	999999990	0,00	0,00	0,00	0,00	0,00	48 772,92	0,00	48 772,92
042102070108	Software informático	999999990	0,00	0,00	0,00	0,00	0,00	3 337,40	0,00	3 337,40
0421020703	Bens de domínio público	999999990	0,00	0,00	0,00	0,00	0,00	1 812 963,97	0,00	1 812 963,97
042102070303	Outras construções e infraestruturas	999999990	0,00	0,00	0,00	0,00	0,00	1 812 963,97	0,00	1 812 963,97
04210207030301	Viadutos, arruamentos e obras complementares	999999990	0,00	0,00	0,00	0,00	0,00	795 077,01	0,00	795 077,01
04210207030302	Sistemas de drenagem de águas residuais	999999990	0,00	0,00	0,00	0,00	0,00	365 870,39	0,00	365 870,39
04210207030303	Estações de tratamento de águas residuais	999999990	0,00	0,00	0,00	0,00	0,00	535 257,54	0,00	535 257,54
04210207030307	Captação e distribuição de água	999999990	0,00	0,00	0,00	0,00	0,00	116 759,03	0,00	116 759,03
04210208	Transferências de capital	999999990	0,00	0,00	0,00	0,00	0,00	26 080,64	0,00	26 080,64
0421020805	Administração local	999999990	0,00	0,00	0,00	0,00	0,00	12 733,42	0,00	12 733,42
042102080501	Continente	999999990	0,00	0,00	0,00	0,00	0,00	12 733,42	0,00	12 733,42
04210208050104	Associações de munícipios	999999990	0,00	0,00	0,00	0,00	0,00	12 733,42	0,00	12 733,42
0421020807	Instituições sem fins lucrativos	999999990	0,00	0,00	0,00	0,00	0,00	13 347,22	0,00	13 347,22
042102080701	Instituições sem fins lucrativos	999999990	0,00	0,00	0,00	0,00	0,00	13 347,22	0,00	13 347,22
04210210	Passivos financeiros	999999990	0,00	0,00	0,00	0,00	0,01	240 613,98	0,00	240 613,97
0421021006	Empréstimos a médio e longo prazos	999999990	0,00	0,00	0,00	0,00	0,01	240 613,98	0,00	240 613,97
042102100603	Socied.financ.-Bancos e outras instit. financeiras	999999990	0,00	0,00	0,00	0,00	0,01	232 781,77	0,00	232 781,76
042102100605	Admin.pública-Admin.central-Estado	999999990	0,00	0,00	0,00	0,00	0,00	7 832,21	0,00	7 832,21
0422	Período (n+2)	999999990	0,00	0,00	0,00	0,00	771 892,83	3 326 564,75	0,00	2 554 671,92
042201	Assembleia Municipal	999999990	0,00	0,00	0,00	0,00	0,00	0,00	0,00	0,00
042202	Câmara Municipal	999999990	0,00	0,00	0,00	0,00	771 892,83	3 326 564,75	0,00	2 554 671,92
04220201	Despesas com o pessoal	999999990	0,00	0,00	0,00	0,00	0,00	2 750,00	0,00	2 750,00
0422020101	Remunerações certas e permanentes	999999990	0,00	0,00	0,00	0,00	0,00	2 750,00	0,00	2 750,00
042202010107	Pessoal em regime de tarefa ou avença	999999990	0,00	0,00	0,00	0,00	0,00	2 750,00	0,00	2 750,00
04220202	Aquisição de bens e serviços	999999990	0,00	0,00	0,00	0,00	19 815,95	732 030,15	0,00	712 214,20
0422020201	Aquisição de bens	999999990	0,00	0,00	0,00	0,00	19 569,95	149 561,14	0,00	129 991,19

Município de São Pedro do Sul

Ano: 2020

Conta	Designação	Entidade Parceira	Saldo Inicial		Movimentos do Período		Movimentos Acumulados		Saldo Final	
			Débito	Crédito	Débito	Crédito	Débito	Crédito	Débito	Crédito
042202020101	Matérias-primas e subsidiárias	999999990	0,00	0,00	0,00	0,00	16 578,43	31 084,55	0,00	14 506,12
042202020102	Combustíveis e lubrificantes	999999990	0,00	0,00	0,00	0,00	2 991,52	118 476,59	0,00	115 485,07
04220202010201	Gasolina	999999990	0,00	0,00	0,00	0,00	0,00	7 245,32	0,00	7 245,32
04220202010202	Gasóleo	999999990	0,00	0,00	0,00	0,00	0,00	105 248,23	0,00	105 248,23
04220202010299	Outros	999999990	0,00	0,00	0,00	0,00	2 991,52	5 983,04	0,00	2 991,52
0422020202	Aquisição de serviços	999999990	0,00	0,00	0,00	0,00	246,00	582 469,01	0,00	582 223,01
042202020201	Encargos das instalações	999999990	0,00	0,00	0,00	0,00	0,00	490 498,78	0,00	490 498,78
042202020209	Comunicações	999999990	0,00	0,00	0,00	0,00	0,00	575,64	0,00	575,64
042202020219	Assistência técnica	999999990	0,00	0,00	0,00	0,00	0,00	3 278,93	0,00	3 278,93
042202020220	Outros trabalhos especializados	999999990	0,00	0,00	0,00	0,00	0,00	87 869,66	0,00	87 869,66
042202020225	Outros serviços	999999990	0,00	0,00	0,00	0,00	246,00	246,00	0,00	0,00
04220203	Juros e outros encargos	999999990	0,00	0,00	0,00	0,00	77,57	23 658,78	0,00	23 581,21
0422020301	Juros da dívida pública	999999990	0,00	0,00	0,00	0,00	77,57	23 658,78	0,00	23 581,21
042202030103	Socied.financ.-Bancos e outras instit. financeiras	999999990	0,00	0,00	0,00	0,00	40,38	23 363,01	0,00	23 322,63
04220203010302	Empréstimos de médio e longo prazos	999999990	0,00	0,00	0,00	0,00	40,38	23 363,01	0,00	23 322,63
042202030105	Admin.pública-Admin.central-Estado	999999990	0,00	0,00	0,00	0,00	37,19	295,77	0,00	258,58
04220203010502	Empréstimos de médio e longo prazo	999999990	0,00	0,00	0,00	0,00	37,19	295,77	0,00	258,58
04220204	Transferências correntes	999999990	0,00	0,00	0,00	0,00	13 719,11	726 849,02	0,00	713 129,91
0422020405	Administração local	999999990	0,00	0,00	0,00	0,00	0,00	663 613,75	0,00	663 613,75
042202040501	Continente	999999990	0,00	0,00	0,00	0,00	0,00	663 613,75	0,00	663 613,75
04220204050102	Freguesias	999999990	0,00	0,00	0,00	0,00	0,00	663 613,75	0,00	663 613,75
0422020407	Instituições sem fins lucrativos	999999990	0,00	0,00	0,00	0,00	13 719,11	63 235,27	0,00	49 516,16
042202040701	Instituições sem fins lucrativos	999999990	0,00	0,00	0,00	0,00	13 719,11	63 235,27	0,00	49 516,16
04220207	Aquisição de bens de capital	999999990	0,00	0,00	0,00	0,00	675 805,78	1 433 423,65	0,00	757 617,87
0422020701	Investimentos	999999990	0,00	0,00	0,00	0,00	675 805,78	1 351 873,17	0,00	676 067,39
042202070101	Terrenos	999999990	0,00	0,00	0,00	0,00	69 485,78	91 428,62	0,00	21 942,84
042202070103	Edifícios	999999990	0,00	0,00	0,00	0,00	606 320,00	1 258 275,65	0,00	651 955,65
04220207010305	Escolas	999999990	0,00	0,00	0,00	0,00	606 320,00	1 258 275,65	0,00	651 955,65
042202070108	Software informático	999999990	0,00	0,00	0,00	0,00	0,00	2 168,90	0,00	2 168,90
0422020703	Bens de domínio público	999999990	0,00	0,00	0,00	0,00	0,00	81 550,48	0,00	81 550,48
042202070303	Outras construções e infraestruturas	999999990	0,00	0,00	0,00	0,00	0,00	81 550,48	0,00	81 550,48
04220207030307	Captação e distribuição de água	999999990	0,00	0,00	0,00	0,00	0,00	81 550,48	0,00	81 550,48
04220210	Passivos financeiros	999999990	0,00	0,00	0,00	0,00	62 474,42	407 853,15	0,00	345 378,73
0422021006	Empréstimos a médio e longo prazos	999999990	0,00	0,00	0,00	0,00	62 474,42	407 853,15	0,00	345 378,73
042202100603	Socied.financ.-Bancos e outras instit. financeiras	999999990	0,00	0,00	0,00	0,00	57 847,03	379 485,32	0,00	321 638,29

Município de São Pedro do Sul

Ano: 2020

Conta	Designação	Entidade Parceira	Saldo Inicial		Movimentos do Período		Movimentos Acumulados		Saldo Final	
			Débito	Crédito	Débito	Crédito	Débito	Crédito	Débito	Crédito
042202100605	Admin.pública-Admin.central-Estado	999999990	0,00	0,00	0,00	0,00	4 627,39	28 367,83	0,00	23 740,44
0423	Período (n+3)	999999990	0,00	0,00	0,00	0,00	1 326 239,54	1 749 795,02	0,00	423 555,48
042301	Assembleia Municipal	999999990	0,00	0,00	0,00	0,00	0,00	0,00	0,00	0,00
042302	Câmara Municipal	999999990	0,00	0,00	0,00	0,00	1 326 239,54	1 749 795,02	0,00	423 555,48
04230202	Aquisição de bens e serviços	999999990	0,00	0,00	0,00	0,00	246,00	4 541,16	0,00	4 295,16
0423020202	Aquisição de serviços	999999990	0,00	0,00	0,00	0,00	246,00	4 541,16	0,00	4 295,16
042302020220	Outros trabalhos especializados	999999990	0,00	0,00	0,00	0,00	0,00	4 295,16	0,00	4 295,16
042302020225	Outros serviços	999999990	0,00	0,00	0,00	0,00	246,00	246,00	0,00	0,00
04230203	Juros e outros encargos	999999990	0,00	0,00	0,00	0,00	22 822,47	42 297,02	0,00	19 474,55
0423020301	Juros da dívida pública	999999990	0,00	0,00	0,00	0,00	22 822,47	42 297,02	0,00	19 474,55
042302030103	Socied.financ.-Bancos e outras instit. financeiras	999999990	0,00	0,00	0,00	0,00	22 730,91	41 967,07	0,00	19 236,16
04230203010302	Empréstimos de médio e longo prazos	999999990	0,00	0,00	0,00	0,00	22 730,91	41 967,07	0,00	19 236,16
042302030105	Admin.pública-Admin.central-Estado	999999990	0,00	0,00	0,00	0,00	91,56	329,95	0,00	238,39
04230203010502	Empréstimos de médio e longo prazo	999999990	0,00	0,00	0,00	0,00	91,56	329,95	0,00	238,39
04230207	Aquisição de bens de capital	999999990	0,00	0,00	0,00	0,00	0,00	21 942,84	0,00	21 942,84
0423020701	Investimentos	999999990	0,00	0,00	0,00	0,00	0,00	21 942,84	0,00	21 942,84
042302070101	Terrenos	999999990	0,00	0,00	0,00	0,00	0,00	21 942,84	0,00	21 942,84
04230210	Passivos financeiros	999999990	0,00	0,00	0,00	0,00	1 303 171,07	1 681 014,00	0,00	377 842,93
0423021006	Empréstimos a médio e longo prazos	999999990	0,00	0,00	0,00	0,00	1 303 171,07	1 681 014,00	0,00	377 842,93
042302100603	Socied.financ.-Bancos e outras instit. financeiras	999999990	0,00	0,00	0,00	0,00	986 318,46	1 340 400,76	0,00	354 082,30
042302100605	Admin.pública-Admin.central-Estado	999999990	0,00	0,00	0,00	0,00	316 852,61	340 613,24	0,00	23 760,63
0424	Período (n+4)	999999990	0,00	0,00	0,00	0,00	129 578,73	1 371 226,26	0,00	1 241 647,53
042401	Assembleia Municipal	999999990	0,00	0,00	0,00	0,00	0,00	0,00	0,00	0,00
042402	Câmara Municipal	999999990	0,00	0,00	0,00	0,00	129 578,73	1 371 226,26	0,00	1 241 647,53
04240202	Aquisição de bens e serviços	999999990	0,00	0,00	0,00	0,00	246,00	246,00	0,00	0,00
0424020202	Aquisição de serviços	999999990	0,00	0,00	0,00	0,00	246,00	246,00	0,00	0,00
042402020225	Outros serviços	999999990	0,00	0,00	0,00	0,00	246,00	246,00	0,00	0,00
04240203	Juros e outros encargos	999999990	0,00	0,00	0,00	0,00	10 906,93	34 737,30	0,00	23 830,37
0424020301	Juros da dívida pública	999999990	0,00	0,00	0,00	0,00	10 906,93	34 737,30	0,00	23 830,37
042402030103	Socied.financ.-Bancos e outras instit. financeiras	999999990	0,00	0,00	0,00	0,00	10 906,93	33 463,30	0,00	22 556,37
04240203010302	Empréstimos de médio e longo prazos	999999990	0,00	0,00	0,00	0,00	10 906,93	33 463,30	0,00	22 556,37
042402030105	Admin.pública-Admin.central-Estado	999999990	0,00	0,00	0,00	0,00	0,00	1 274,00	0,00	1 274,00
04240203010502	Empréstimos de médio e longo prazo	999999990	0,00	0,00	0,00	0,00	0,00	1 274,00	0,00	1 274,00
04240207	Aquisição de bens de capital	999999990	0,00	0,00	0,00	0,00	0,00	3 657,26	0,00	3 657,26
0424020701	Investimentos	999999990	0,00	0,00	0,00	0,00	0,00	3 657,26	0,00	3 657,26

Município de São Pedro do Sul

Ano: 2020

Conta	Designação	Entidade Parceira	Saldo Inicial		Movimentos do Período		Movimentos Acumulados		Saldo Final	
			Débito	Crédito	Débito	Crédito	Débito	Crédito	Débito	Crédito
042402070101	Terrenos	999999990	0,00	0,00	0,00	0,00	0,00	3 657,26	0,00	3 657,26
04240210	Passivos financeiros	999999990	0,00	0,00	0,00	0,00	118 425,80	1 332 585,70	0,00	1 214 159,90
0424021006	Empréstimos a médio e longo prazos	999999990	0,00	0,00	0,00	0,00	118 425,80	1 332 585,70	0,00	1 214 159,90
042402100603	Socied.financ.-Bancos e outras instit. financeiras	999999990	0,00	0,00	0,00	0,00	118 425,80	1 040 344,28	0,00	921 918,48
042402100605	Admin.pública-Admin.central-Estado	999999990	0,00	0,00	0,00	0,00	0,00	292 241,42	0,00	292 241,42
0425	Períodos seguintes	999999990	0,00	0,00	0,00	0,00	2 549 738,03	3 812 457,83	0,00	1 262 719,80
042501	Assembleia Municipal	999999990	0,00	0,00	0,00	0,00	0,00	0,00	0,00	0,00
042502	Câmara Municipal	999999990	0,00	0,00	0,00	0,00	2 549 738,03	3 812 457,83	0,00	1 262 719,80
04250202	Aquisição de bens e serviços	999999990	0,00	0,00	0,00	0,00	123,00	123,00	0,00	0,00
0425020202	Aquisição de serviços	999999990	0,00	0,00	0,00	0,00	123,00	123,00	0,00	0,00
042502020225	Outros serviços	999999990	0,00	0,00	0,00	0,00	123,00	123,00	0,00	0,00
04250203	Juros e outros encargos	999999990	0,00	0,00	0,00	0,00	15 055,28	59 690,46	0,00	44 635,18
0425020301	Juros da dívida pública	999999990	0,00	0,00	0,00	0,00	15 055,28	59 690,46	0,00	44 635,18
042502030103	Socied.financ.-Bancos e outras instit. financeiras	999999990	0,00	0,00	0,00	0,00	15 055,28	58 511,70	0,00	43 456,42
04250203010302	Empréstimos de médio e longo prazos	999999990	0,00	0,00	0,00	0,00	15 055,28	58 511,70	0,00	43 456,42
042502030105	Admin.pública-Admin.central-Estado	999999990	0,00	0,00	0,00	0,00	0,00	1 178,76	0,00	1 178,76
04250203010502	Empréstimos de médio e longo prazo	999999990	0,00	0,00	0,00	0,00	0,00	1 178,76	0,00	1 178,76
04250210	Passivos financeiros	999999990	0,00	0,00	0,00	0,00	2 534 559,75	3 752 644,37	0,00	1 218 084,62
0425021006	Empréstimos a médio e longo prazos	999999990	0,00	0,00	0,00	0,00	2 534 559,75	3 752 644,37	0,00	1 218 084,62
042502100603	Socied.financ.-Bancos e outras instit. financeiras	999999990	0,00	0,00	0,00	0,00	2 117 784,53	3 335 869,15	0,00	1 218 084,62
042502100605	Admin.pública-Admin.central-Estado	999999990	0,00	0,00	0,00	0,00	416 775,22	416 775,22	0,00	0,00
043	Compromissos com obrigação	999999990	0,00	0,00	0,00	0,00	121 750,00	3 000,00	118 750,00	0,00
0431	Período (n+1)	999999990	0,00	0,00	0,00	0,00	121 750,00	3 000,00	118 750,00	0,00
043102	Câmara Municipal	999999990	0,00	0,00	0,00	0,00	121 750,00	3 000,00	118 750,00	0,00
04310204	Transferências correntes	999999990	0,00	0,00	0,00	0,00	121 750,00	3 000,00	118 750,00	0,00
0431020407	Instituições sem fins lucrativos	999999990	0,00	0,00	0,00	0,00	121 750,00	3 000,00	118 750,00	0,00
043102040701	Instituições sem fins lucrativos	999999990	0,00	0,00	0,00	0,00	121 750,00	3 000,00	118 750,00	0,00
0432	Período (n+2)	999999990	0,00	0,00	0,00	0,00	0,00	0,00	0,00	0,00
0433	Período (n+3)	999999990	0,00	0,00	0,00	0,00	0,00	0,00	0,00	0,00
0434	Período (n+4)	999999990	0,00	0,00	0,00	0,00	0,00	0,00	0,00	0,00
0435	Períodos seguintes	999999990	0,00	0,00	0,00	0,00	0,00	0,00	0,00	0,00
044	Obrigações	999999990	0,00	0,00	0,00	0,00	3 000,00	121 750,00	0,00	118 750,00
0441	Período (n+1)	999999990	0,00	0,00	0,00	0,00	3 000,00	121 750,00	0,00	118 750,00
044102	Câmara Municipal	999999990	0,00	0,00	0,00	0,00	3 000,00	121 750,00	0,00	118 750,00
04410204	Transferências correntes	999999990	0,00	0,00	0,00	0,00	3 000,00	121 750,00	0,00	118 750,00

Município de São Pedro do Sul

Ano: 2020

Conta	Designação	Entidade Parceira	Saldo Inicial		Movimentos do Período		Movimentos Acumulados		Saldo Final	
			Débito	Crédito	Débito	Crédito	Débito	Crédito	Débito	Crédito
0441020407	Instituições sem fins lucrativos	999999990	0,00	0,00	0,00	0,00	3 000,00	121 750,00	0,00	118 750,00
044102040701	Instituições sem fins lucrativos	999999990	0,00	0,00	0,00	0,00	3 000,00	121 750,00	0,00	118 750,00
0442	Período (n+2)	999999990	0,00	0,00	0,00	0,00	0,00	0,00	0,00	0,00
0443	Período (n+3)	999999990	0,00	0,00	0,00	0,00	0,00	0,00	0,00	0,00
0444	Período (n+4)	999999990	0,00	0,00	0,00	0,00	0,00	0,00	0,00	0,00
0445	Períodos seguintes	999999990	0,00	0,00	0,00	0,00	0,00	0,00	0,00	0,00
07	Operações de Tesouraria	999999990	740 028,24	740 028,24	0,00	0,00	1 133 597,16	1 133 597,16	0,00	0,00
071	Recebimentos por operações de tesouraria	999999990	740 028,24	0,00	0,00	0,00	1 004 316,73	4 787,32	999 529,41	0,00
0711	Intermediação de fundos	999999990	0,00	0,00	0,00	0,00	2 725,04	2 725,04	0,00	0,00
0712	Cobrança de receita por conta de outrem	999999990	0,00	0,00	0,00	0,00	0,00	0,00	0,00	0,00
07121	Receita Fiscal	999999990	0,00	0,00	0,00	0,00	0,00	0,00	0,00	0,00
071211	Autarquias locais	999999990	0,00	0,00	0,00	0,00	0,00	0,00	0,00	0,00
071212	Entidade Contabilística Estado	999999990	0,00	0,00	0,00	0,00	0,00	0,00	0,00	0,00
071213	Região Autónoma Açores	999999990	0,00	0,00	0,00	0,00	0,00	0,00	0,00	0,00
071214	Região Autónoma Madeira	999999990	0,00	0,00	0,00	0,00	0,00	0,00	0,00	0,00
071219	Outras entidades beneficiárias	999999990	0,00	0,00	0,00	0,00	0,00	0,00	0,00	0,00
07122	Receita não Fiscal	999999990	0,00	0,00	0,00	0,00	0,00	0,00	0,00	0,00
0713	Constituição e reforço de cauções e garantias	999999990	655 428,27	0,00	0,00	0,00	907 131,53	2 062,28	905 069,25	0,00
0714	Cobrança de recursos próprios europeus	999999990	0,00	0,00	0,00	0,00	0,00	0,00	0,00	0,00
0715	Receção de receitas próprias – duplo cabimento	999999990	0,00	0,00	0,00	0,00	0,00	0,00	0,00	0,00
0716	Retenções - Transição para o SNC-AP	999999990	79 042,02	0,00	0,00	0,00	82 091,14	0,00	82 091,14	0,00
0719	Outras receitas de operações tesouraria	999999990	5 557,95	0,00	0,00	0,00	12 369,02	0,00	12 369,02	0,00
072	Pagamentos por operações de tesouraria	999999990	0,00	0,00	0,00	0,00	4 577,43	119 915,68	0,00	115 338,25
0721	Intermediação de fundos	999999990	0,00	0,00	0,00	0,00	2 749,79	2 749,79	0,00	0,00
0722	Entrega de receita cobrada por conta de outrem	999999990	0,00	0,00	0,00	0,00	0,00	0,00	0,00	0,00
07221	Receita Fiscal	999999990	0,00	0,00	0,00	0,00	0,00	0,00	0,00	0,00
072211	Autarquias locais	999999990	0,00	0,00	0,00	0,00	0,00	0,00	0,00	0,00
072212	Entidade Contabilística Estado	999999990	0,00	0,00	0,00	0,00	0,00	0,00	0,00	0,00
072213	Região Autónoma Açores	999999990	0,00	0,00	0,00	0,00	0,00	0,00	0,00	0,00
072214	Região Autónoma Madeira	999999990	0,00	0,00	0,00	0,00	0,00	0,00	0,00	0,00
072219	Outras entidades beneficiárias	999999990	0,00	0,00	0,00	0,00	0,00	0,00	0,00	0,00
07222	Receita não fiscal	999999990	0,00	0,00	0,00	0,00	0,00	0,00	0,00	0,00
0723	Devolução de cauções e garantias	999999990	0,00	0,00	0,00	0,00	1 827,64	29 966,18	0,00	28 138,54
0724	Entrega de recursos próprios europeus	999999990	0,00	0,00	0,00	0,00	0,00	0,00	0,00	0,00
0725	Entrega de receitas próprias – duplo cabimento	999999990	0,00	0,00	0,00	0,00	0,00	0,00	0,00	0,00

Município de São Pedro do Sul

Ano: 2020

Conta	Designação	Entidade Parceira	Saldo Inicial		Movimentos do Período		Movimentos Acumulados		Saldo Final	
			Débito	Crédito	Débito	Crédito	Débito	Crédito	Débito	Crédito
0726	Retenções - Transição para o SNC-AP	999999990	0,00	0,00	0,00	0,00	0,00	80 306,30	0,00	80 306,30
0728	Conversão de operações de tesouraria em receita orça	999999990	0,00	0,00	0,00	0,00	0,00	0,00	0,00	0,00
0729	Outras despesas de operações de tesouraria	999999990	0,00	0,00	0,00	0,00	0,00	6 893,41	0,00	6 893,41
079	Conta refletida	999999990	0,00	740 028,24	0,00	0,00	124 703,00	1 008 894,16	0,00	884 191,16
0791	Recebimentos por operações de tesouraria	999999990	0,00	740 028,24	0,00	0,00	4 787,32	1 004 316,73	0,00	999 529,41
0792	Pagamentos por operações de tesouraria	999999990	0,00	0,00	0,00	0,00	119 915,68	4 577,43	115 338,25	0,00
08	Encerramento contabilidade orçamental	999999990	0,00	0,00	0,00	0,00	0,00	0,00	0,00	0,00
081	Encerramento do orçamento	999999990	0,00	0,00	0,00	0,00	0,00	0,00	0,00	0,00
082	Desempenho orçamental	999999990	0,00	0,00	0,00	0,00	0,00	0,00	0,00	0,00
0821	Desempenho orçamental do período	999999990	0,00	0,00	0,00	0,00	0,00	0,00	0,00	0,00
0822	Desempenho orçamental de períodos anteriores	999999990	0,00	0,00	0,00	0,00	0,00	0,00	0,00	0,00
09	Responsabilidades contingentes e contas de controlo	999999990	1 260 933,17	1 260 933,17	0,00	0,00	1 260 933,17	1 260 933,17	0,00	0,00
091	Responsabilidades contingentes	999999990	0,00	260 123,00	0,00	0,00	0,00	260 123,00	0,00	260 123,00
0911	Processos judiciais em curso	999999990	0,00	0,00	0,00	0,00	0,00	0,00	0,00	0,00
0912	Processos expropriativos	999999990	0,00	0,00	0,00	0,00	0,00	0,00	0,00	0,00
0913	Contratos onerosos	999999990	0,00	0,00	0,00	0,00	0,00	0,00	0,00	0,00
0914	Acidentes no trabalho e doenças profissionais	999999990	0,00	0,00	0,00	0,00	0,00	0,00	0,00	0,00
0915	Matérias ambientais	999999990	0,00	0,00	0,00	0,00	0,00	0,00	0,00	0,00
0916	Garantias concedidas	999999990	0,00	260 123,00	0,00	0,00	0,00	260 123,00	0,00	260 123,00
0916000001	CCAM_Garantia 72006390608	999999990	0,00	260 123,00	0,00	0,00	0,00	260 123,00	0,00	260 123,00
09160000010005	CCAM de Lafões	999999990	0,00	260 123,00	0,00	0,00	0,00	260 123,00	0,00	260 123,00
0919	Outros passivos contingentes	999999990	0,00	0,00	0,00	0,00	0,00	0,00	0,00	0,00
092	Cauções não pecuniárias e garantias obtidas	999999990	1 000 810,17	0,00	0,00	0,00	1 000 810,17	0,00	1 000 810,17	0,00
0921	Cauções não pecuniárias e garantias obtidas - Prestad	999999990	1 000 810,17	0,00	0,00	0,00	1 000 810,17	0,00	1 000 810,17	0,00
0921000001	SCISB-Const Fossa Sep. e Lagoa Oliveira Sul-E18/09	999999990	3 714,80	0,00	0,00	0,00	3 714,80	0,00	3 714,80	0,00
09210000010035	Maurício & Pinto Construções, L.da	999999990	3 714,80	0,00	0,00	0,00	3 714,80	0,00	3 714,80	0,00
0921000002	Lig. A24 à ER228-1ªF(Pind. Milag-Pinho)-E17/09	999999990	32 523,15	0,00	0,00	0,00	32 523,15	0,00	32 523,15	0,00
09210000020049	Montalvia Construtora, S.A. (Oliveira e Marques, L	999999990	32 523,15	0,00	0,00	0,00	32 523,15	0,00	32 523,15	0,00
0921000003	REP-Rect. muro em alvenaria de pedra-Sul - E19/09	999999990	824,63	0,00	0,00	0,00	824,63	0,00	824,63	0,00
09210000030054	Manuel Lima de Almeida Paiva, Lda	999999990	824,63	0,00	0,00	0,00	824,63	0,00	824,63	0,00
0921000004	AFC-Pav de Arruamentos em Carvalhais-Obra 15/09	999999990	2 726,19	0,00	0,00	0,00	2 726,19	0,00	2 726,19	0,00
09210000040003	Irmãos Guimarães, lda	999999990	2 726,19	0,00	0,00	0,00	2 726,19	0,00	2 726,19	0,00
0921000005	SCIAA-Inf.Ab.Agua em Vendas-SCT-Obra 10/09	999999990	2 334,38	0,00	0,00	0,00	2 334,38	0,00	2 334,38	0,00
09210000050002	Artur Abrantes, LDA.	999999990	2 334,38	0,00	0,00	0,00	2 334,38	0,00	2 334,38	0,00
0921000006	SCISB-Alarg R.Princ Paredes-Ag Esg-SCL-Obra 04/09	999999990	2 416,88	0,00	0,00	0,00	2 416,88	0,00	2 416,88	0,00

Município de São Pedro do Sul

Ano: 2020

Conta	Designação	Entidade Parceira	Saldo Inicial		Movimentos do Período		Movimentos Acumulados		Saldo Final	
			Débito	Crédito	Débito	Crédito	Débito	Crédito	Débito	Crédito
09210000060004	Francisco de Almeida Pinheiro, Soc. Unipessoal, Ld	999999990	2 416,88	0,00	0,00	0,00	2 416,88	0,00	2 416,88	0,00
0921000007	SCISB-R.Escola-Gralheira-SCL-Obra 05/09	999999990	0,00	0,00	0,00	0,00	0,00	0,00	0,00	0,00
09210000070004	Francisco de Almeida Pinheiro, Soc. Unipessoal, Ld	999999990	0,00	0,00	0,00	0,00	0,00	0,00	0,00	0,00
0921000008	Rect.Estrada Manhouce-Limite Conc.-E.16/09	999999990	14 959,30	0,00	0,00	0,00	14 959,30	0,00	14 959,30	0,00
09210000080006	António Pimenta - Construções, LDA.	999999990	14 959,30	0,00	0,00	0,00	14 959,30	0,00	14 959,30	0,00
0921000009	CondAdutora-AA ao Reservatório Galifães-E.29/09	999999990	1 783,70	0,00	0,00	0,00	1 783,70	0,00	1 783,70	0,00
09210000090002	Artur Abrantes, LDA.	999999990	1 783,70	0,00	0,00	0,00	1 783,70	0,00	1 783,70	0,00
0921000010	SCISB-Saneam.Arcozelo-SPS-E.24/2009	999999990	7 478,90	0,00	0,00	0,00	7 478,90	0,00	7 478,90	0,00
09210000100002	Artur Abrantes, LDA.	999999990	7 478,90	0,00	0,00	0,00	7 478,90	0,00	7 478,90	0,00
0921000011	SCIAA-Inf.AA e San.Paçô-SCT-E.11/2009	999999990	2 823,70	0,00	0,00	0,00	2 823,70	0,00	2 823,70	0,00
09210000110002	Artur Abrantes, LDA.	999999990	2 823,70	0,00	0,00	0,00	2 823,70	0,00	2 823,70	0,00
0921000012	SCISB-ETAR em Pouves-E.01/09	999999990	3 043,20	0,00	0,00	0,00	3 043,20	0,00	3 043,20	0,00
09210000120002	Artur Abrantes, LDA.	999999990	3 043,20	0,00	0,00	0,00	3 043,20	0,00	3 043,20	0,00
0921000013	Ligação EN227 e EN16 à ER228(Var.Vila)-E.02/09	999999990	104 813,17	0,00	0,00	0,00	104 813,17	0,00	104 813,17	0,00
09210000130044	Construções Carlos Pinho Lda.	999999990	104 813,17	0,00	0,00	0,00	104 813,17	0,00	104 813,17	0,00
0921000014	REC-Pav. Estradas Concelho-E.13/09	999999990	7 497,50	0,00	0,00	0,00	7 497,50	0,00	7 497,50	0,00
09210000140044	Construções Carlos Pinho Lda.	999999990	7 497,50	0,00	0,00	0,00	7 497,50	0,00	7 497,50	0,00
0921000015	Construção Canil Municipal-2ª Fase-E.27/09	999999990	2 999,63	0,00	0,00	0,00	2 999,63	0,00	2 999,63	0,00
09210000150004	Francisco de Almeida Pinheiro, Soc. Unipessoal, Ld	999999990	2 999,63	0,00	0,00	0,00	2 999,63	0,00	2 999,63	0,00
0921000016	SCISB-IE de AA e San. na Burgueta-SCT-E.03/09	999999990	3 900,25	0,00	0,00	0,00	3 900,25	0,00	3 900,25	0,00
09210000160004	Francisco de Almeida Pinheiro, Soc. Unipessoal, Ld	999999990	3 900,25	0,00	0,00	0,00	3 900,25	0,00	3 900,25	0,00
0921000017	Arranjo do Largo de São Félix-E.28/09	999999990	2 067,80	0,00	0,00	0,00	2 067,80	0,00	2 067,80	0,00
09210000170004	Francisco de Almeida Pinheiro, Soc. Unipessoal, Ld	999999990	2 067,80	0,00	0,00	0,00	2 067,80	0,00	2 067,80	0,00
0921000018	REC-Pav. Rua Principal do Candal-E.08/09	999999990	1 025,00	0,00	0,00	0,00	1 025,00	0,00	1 025,00	0,00
09210000180003	Irmãos Guimarães, lda	999999990	1 025,00	0,00	0,00	0,00	1 025,00	0,00	1 025,00	0,00
0921000019	Ringue Pavilhão-Arrelvamento Sint.Piso-E.30/09	999999990	1 295,75	0,00	0,00	0,00	1 295,75	0,00	1 295,75	0,00
09210000190056	Jorge Nunes Unipessoal, Lda.	999999990	1 295,75	0,00	0,00	0,00	1 295,75	0,00	1 295,75	0,00
0921000020	Variantes à Vila-Lig.Av.Sá Carneiro à EN 16-E07/09	999999990	30 952,06	0,00	0,00	0,00	30 952,06	0,00	30 952,06	0,00
09210000200041	Francisco Pereira Marinho & Irmãos, S.A.	999999990	30 952,06	0,00	0,00	0,00	30 952,06	0,00	30 952,06	0,00
0921000021	REC-Benef.Rua da Lágea-Baiões-E.20/09	999999990	449,80	0,00	0,00	0,00	449,80	0,00	449,80	0,00
09210000210054	Manuel Lima de Almeida Paiva, Lda	999999990	449,80	0,00	0,00	0,00	449,80	0,00	449,80	0,00
0921000022	Exec:Obras Rep.antiga Escola Ervilhal-Sul-E.25/09	999999990	1 125,00	0,00	0,00	0,00	1 125,00	0,00	1 125,00	0,00
09210000220035	Maurício & Pinto Construções, L.da	999999990	1 125,00	0,00	0,00	0,00	1 125,00	0,00	1 125,00	0,00
0921000023	REC-Alarg.de curva Vilarinho-Manhouce-E.14/09	999999990	800,00	0,00	0,00	0,00	800,00	0,00	800,00	0,00
09210000230003	Sérgio Pinho - Terraplanagens, L.da	999999990	800,00	0,00	0,00	0,00	800,00	0,00	800,00	0,00

Município de São Pedro do Sul

Ano: 2020

Conta	Designação	Entidade Parceira	Saldo Inicial		Movimentos do Período		Movimentos Acumulados		Saldo Final	
			Débito	Crédito	Débito	Crédito	Débito	Crédito	Débito	Crédito
0921000024	REC-Pav.Estradas de Manhouce a Gestoso-E.23/09	999999990	7 475,00	0,00	0,00	0,00	7 475,00	0,00	7 475,00	0,00
09210000240056	Teotónio & Filhos, Lda	999999990	7 475,00	0,00	0,00	0,00	7 475,00	0,00	7 475,00	0,00
0921000025	Pav. em Pindelo dos Milagres-E.13/06	999999990	1 711,20	0,00	0,00	0,00	1 711,20	0,00	1 711,20	0,00
09210000250044	Construções Carlos Pinho Lda.	999999990	1 711,20	0,00	0,00	0,00	1 711,20	0,00	1 711,20	0,00
0921000026	APPJ-Ar.Urb.Rua Bandeira de Melo-SPS-1ªFase-E34/(	999999990	4 991,27	0,00	0,00	0,00	4 991,27	0,00	4 991,27	0,00
09210000260006	António Pimenta - Construções, LDA.	999999990	4 991,27	0,00	0,00	0,00	4 991,27	0,00	4 991,27	0,00
0921000027	AFC-Exec. Trab.Complem. Av Sá Carneiro E5/2010	999999990	4 999,05	0,00	0,00	0,00	4 999,05	0,00	4 999,05	0,00
09210000270041	Francisco Pereira Marinho & Irmãos, S.A.	999999990	4 999,05	0,00	0,00	0,00	4 999,05	0,00	4 999,05	0,00
0921000028	Centro de Saúde de S. Pedro do Sul-2001/33,3	999999990	5 724,49	0,00	0,00	0,00	5 724,49	0,00	5 724,49	0,00
09210000280003	Silva Brandão & Filhos, lda	999999990	5 724,49	0,00	0,00	0,00	5 724,49	0,00	5 724,49	0,00
0921000029	IC-BDP-Pav. caminho Ponte á Cabria 2F-E22/04	999999990	2 571,94	0,00	0,00	0,00	2 571,94	0,00	2 571,94	0,00
09210000290003	Silva Brandão & Filhos, lda	999999990	2 571,94	0,00	0,00	0,00	2 571,94	0,00	2 571,94	0,00
0921000030	Parque Industrial de Bordonhos-2004/30-E13/04	999999990	6 234,97	0,00	0,00	0,00	6 234,97	0,00	6 234,97	0,00
09210000300003	Silva Brandão & Filhos, lda	999999990	6 234,97	0,00	0,00	0,00	6 234,97	0,00	6 234,97	0,00
0921000031	Emp.rec.remod.Cineteatro de SPS	999999990	5 551,97	0,00	0,00	0,00	5 551,97	0,00	5 551,97	0,00
09210000310044	Dabeira - Sociedade de Construções, Lda	999999990	5 551,97	0,00	0,00	0,00	5 551,97	0,00	5 551,97	0,00
0921000032	Rem. Ciné-Teatro- Exec. Infraest. Eléctr., Telef.	999999990	2 744,50	0,00	0,00	0,00	2 744,50	0,00	2 744,50	0,00
09210000320044	Dabeira - Sociedade de Construções, Lda	999999990	2 744,50	0,00	0,00	0,00	2 744,50	0,00	2 744,50	0,00
0921000033	Alarg. Ponte s/ Rio Sul-Ponte Nova(2002/46.1)	999999990	105 241,07	0,00	0,00	0,00	105 241,07	0,00	105 241,07	0,00
09210000330041	Francisco Pereira Marinho & Irmãos, S.A.	999999990	105 241,07	0,00	0,00	0,00	105 241,07	0,00	105 241,07	0,00
0921000034	Rotunda Bairro Mira Sul-2004/28	999999990	23 770,79	0,00	0,00	0,00	23 770,79	0,00	23 770,79	0,00
09210000340041	Francisco Pereira Marinho & Irmãos, S.A.	999999990	23 770,79	0,00	0,00	0,00	23 770,79	0,00	23 770,79	0,00
0921000035	Complexo Desp. da Pedreira-Exec. de Relvado-24.3	999999990	29 550,12	0,00	0,00	0,00	29 550,12	0,00	29 550,12	0,00
09210000350041	Francisco Pereira Marinho & Irmãos, S.A.	999999990	29 550,12	0,00	0,00	0,00	29 550,12	0,00	29 550,12	0,00
0921000036	Pavimentação em Sobrosa - Sta Cruz Trapa - 2006/5	999999990	1 322,50	0,00	0,00	0,00	1 322,50	0,00	1 322,50	0,00
09210000360044	Construções Carlos Pinho Lda.	999999990	1 322,50	0,00	0,00	0,00	1 322,50	0,00	1 322,50	0,00
0921000037	Pavimentação em Pinho - 2006/11	999999990	399,25	0,00	0,00	0,00	399,25	0,00	399,25	0,00
09210000370044	Construções Carlos Pinho Lda.	999999990	399,25	0,00	0,00	0,00	399,25	0,00	399,25	0,00
0921000038	Pav. de Diversas Ruas em Gestoso-Manhouce 2001/62	999999990	1 621,29	0,00	0,00	0,00	1 621,29	0,00	1 621,29	0,00
09210000380044	Construções Carlos Pinho Lda.	999999990	1 621,29	0,00	0,00	0,00	1 621,29	0,00	1 621,29	0,00
0921000039	Repavimentação rede viária Municipal-2001/62-15/04	999999990	8 992,50	0,00	0,00	0,00	8 992,50	0,00	8 992,50	0,00
09210000390044	Construções Carlos Pinho Lda.	999999990	8 992,50	0,00	0,00	0,00	8 992,50	0,00	8 992,50	0,00
0921000040	Exec. infraest.lot Qtª do Chão Grande 01/61-E38/02	999999990	1 938,93	0,00	0,00	0,00	1 938,93	0,00	1 938,93	0,00
09210000400002	Construtora da Corga	999999990	1 938,93	0,00	0,00	0,00	1 938,93	0,00	1 938,93	0,00
0921000041	Pav.caminhos Pinho/Silvestre/Ortigueira-2001/155	999999990	0,00	0,00	0,00	0,00	0,00	0,00	0,00	0,00

Município de São Pedro do Sul

Ano: 2020

Conta	Designação	Entidade Parceira	Saldo Inicial		Movimentos do Período		Movimentos Acumulados		Saldo Final	
			Débito	Crédito	Débito	Crédito	Débito	Crédito	Débito	Crédito
09210000410002	Cubestradas - Calçadas e Asfaltos, Lda	999999990	0,00	0,00	0,00	0,00	0,00	0,00	0,00	0,00
0921000042	Inf.flo.-Pontão s/ rio Serraco-Camp.Grande	999999990	0,00	0,00	0,00	0,00	0,00	0,00	0,00	0,00
09210000420002	Civibral - Sistemas de Construção, SA	999999990	0,00	0,00	0,00	0,00	0,00	0,00	0,00	0,00
0921000043	Exe. muros em alvenaria de pedra - Pinho	999999990	0,00	0,00	0,00	0,00	0,00	0,00	0,00	0,00
09210000430054	Manuel Lima de Almeida Paiva, Lda	999999990	0,00	0,00	0,00	0,00	0,00	0,00	0,00	0,00
0921000044	C.Saúde SPS-Obras(Infra.)-E14/2005	999999990	4 583,00	0,00	0,00	0,00	4 583,00	0,00	4 583,00	0,00
09210000440002	Artur Abrantes, LDA.	999999990	4 583,00	0,00	0,00	0,00	4 583,00	0,00	4 583,00	0,00
0921000045	Reabilitação da Ponte Romana-Termas-2001/37	999999990	12 315,00	0,00	0,00	0,00	12 315,00	0,00	12 315,00	0,00
09210000450003	Construtora Abrantina, Sa	999999990	12 315,00	0,00	0,00	0,00	12 315,00	0,00	12 315,00	0,00
0921000046	Intervenção Urbana Termas de SPS-E14/2004	999999990	6 222,92	0,00	0,00	0,00	6 222,92	0,00	6 222,92	0,00
09210000460003	Construtora Abrantina, Sa	999999990	6 222,92	0,00	0,00	0,00	6 222,92	0,00	6 222,92	0,00
0921000047	Execução de Lombas Trapezóidais - 2001/66	999999990	2 508,28	0,00	0,00	0,00	2 508,28	0,00	2 508,28	0,00
09210000470006	António Pimenta - Construções, LDA.	999999990	2 508,28	0,00	0,00	0,00	2 508,28	0,00	2 508,28	0,00
0921000048	Arranjo Lg Público em Manhouce-E09/2004	999999990	1 931,09	0,00	0,00	0,00	1 931,09	0,00	1 931,09	0,00
09210000480006	António Pimenta - Construções, LDA.	999999990	1 931,09	0,00	0,00	0,00	1 931,09	0,00	1 931,09	0,00
0921000049	Comp.Desp.Ped.-Arr.Compl-ExecMuros-E18/04	999999990	2 257,50	0,00	0,00	0,00	2 257,50	0,00	2 257,50	0,00
09210000490002	Manuel de Figueiredo Ferreira - Sociedade Unipesso	999999990	2 257,50	0,00	0,00	0,00	2 257,50	0,00	2 257,50	0,00
0921000050	C.SaudeSPS-Obras-Exec.Inf.Elec.Tele.-E31/05	999999990	4 109,76	0,00	0,00	0,00	4 109,76	0,00	4 109,76	0,00
09210000500002	Somitel - Energia, S.A.	999999990	4 109,76	0,00	0,00	0,00	4 109,76	0,00	4 109,76	0,00
0921000051	Polo Escolar de Carvalhais_E.31/09	999999990	37 147,39	0,00	0,00	0,00	37 147,39	0,00	37 147,39	0,00
09210000510058	Vilda - Construção Civil, S.A	999999990	37 147,39	0,00	0,00	0,00	37 147,39	0,00	37 147,39	0,00
0921000052	SCISB-San.Bás.em Carvalhais e Bordonhos-E.07/10	999999990	14 959,30	0,00	0,00	0,00	14 959,30	0,00	14 959,30	0,00
09210000520004	Francisco de Almeida Pinheiro, Soc. Unipessoal, Ld	999999990	14 959,30	0,00	0,00	0,00	14 959,30	0,00	14 959,30	0,00
0921000053	REC Concelho 2010-Pav.estradas no Concelho-E.01/1	999999990	7 476,50	0,00	0,00	0,00	7 476,50	0,00	7 476,50	0,00
09210000530058	Paviazeméis - Pavimentações de Azeméis, Lda	999999990	7 476,50	0,00	0,00	0,00	7 476,50	0,00	7 476,50	0,00
0921000054	Lig. A24 à ER228-1ªF(Pind. Milag-Pinho)-E17/09	999999990	32 523,15	0,00	0,00	0,00	32 523,15	0,00	32 523,15	0,00
09210000540049	Montalvia Construtora, S.A. (Oliveira e Marques, L	999999990	32 523,15	0,00	0,00	0,00	32 523,15	0,00	32 523,15	0,00
0921000055	REC_Rep.Est em Pind.Milag. e Rio Mel - E.10/10	999999990	7 479,00	0,00	0,00	0,00	7 479,00	0,00	7 479,00	0,00
09210000550060	Moreira Pinto, Lda	999999990	7 479,00	0,00	0,00	0,00	7 479,00	0,00	7 479,00	0,00
0921000056	REC-Exec.muros em alvenaria de granito_E.11/10	999999990	7 475,00	0,00	0,00	0,00	7 475,00	0,00	7 475,00	0,00
09210000560044	Construções Carlos Pinho Lda.	999999990	7 475,00	0,00	0,00	0,00	7 475,00	0,00	7 475,00	0,00
0921000057	AFC-Const.Rotunda na Pedreira_E.09/10	999999990	6 737,10	0,00	0,00	0,00	6 737,10	0,00	6 737,10	0,00
09210000570006	António Pimenta - Construções, LDA.	999999990	6 737,10	0,00	0,00	0,00	6 737,10	0,00	6 737,10	0,00
0921000058	APPJ-Ar.Urb. R. Bandeira de Melo SPS-2ªFase-E08/1(	999999990	8 232,09	0,00	0,00	0,00	8 232,09	0,00	8 232,09	0,00
09210000580006	António Pimenta - Construções, LDA.	999999990	8 232,09	0,00	0,00	0,00	8 232,09	0,00	8 232,09	0,00

Município de São Pedro do Sul

Ano: 2020

Conta	Designação	Entidade Parceira	Saldo Inicial		Movimentos do Período		Movimentos Acumulados		Saldo Final	
			Débito	Crédito	Débito	Crédito	Débito	Crédito	Débito	Crédito
0921000059	Remodelação de Balneário-Concepção/Constr.37/04	999999990	236 457,55	0,00	0,00	0,00	236 457,55	0,00	236 457,55	0,00
09210000590047	Somague - Engenharia, S.a	999999990	236 457,55	0,00	0,00	0,00	236 457,55	0,00	236 457,55	0,00
0921000060	SCISB-San.Básico Baiões e SCL-E.12A/10	999999990	12 499,95	0,00	0,00	0,00	12 499,95	0,00	12 499,95	0,00
09210000600058	Tavares Santos Pinheiro, Unipessoal, Lda	999999990	12 499,95	0,00	0,00	0,00	12 499,95	0,00	12 499,95	0,00
0921000061	Req. Urb.Cent Hist-Lig. Sá Carneiro á EN227-E10/13	999999990	33 987,60	0,00	0,00	0,00	33 987,60	0,00	33 987,60	0,00
09210000610049	Montalvia Construtora, S.A.	999999990	33 987,60	0,00	0,00	0,00	33 987,60	0,00	33 987,60	0,00
0921000062	Variantes à Vila-Lig. EN227 e EN16 à ER228-02/09	999999990	115 512,36	0,00	0,00	0,00	115 512,36	0,00	115 512,36	0,00
09210000620044	Construções Carlos Pinho Lda.	999999990	115 512,36	0,00	0,00	0,00	115 512,36	0,00	115 512,36	0,00
0922	Cauções não pecuniárias e garantias obtidas -Devolvic	999999990	0,00	0,00	0,00	0,00	0,00	0,00	0,00	0,00
0922000001	SCISB-Const Fossa Sep. e Lagoa Oliveira Sul-E18/09	999999990	0,00	0,00	0,00	0,00	0,00	0,00	0,00	0,00
09220000010035	Maurício & Pinto Construções, L.da	999999990	0,00	0,00	0,00	0,00	0,00	0,00	0,00	0,00
0922000002	Lig. A24 à ER228-1ªF(Pind. Milag-Pinho)-E17/09	999999990	0,00	0,00	0,00	0,00	0,00	0,00	0,00	0,00
09220000020049	Montalvia Construtora, S.A. (Oliveira e Marques, L	999999990	0,00	0,00	0,00	0,00	0,00	0,00	0,00	0,00
0922000003	REP-Rect. muro em alvenaria de pedra-Sul - E19/09	999999990	0,00	0,00	0,00	0,00	0,00	0,00	0,00	0,00
09220000030054	Manuel Lima de Almeida Paiva, Lda	999999990	0,00	0,00	0,00	0,00	0,00	0,00	0,00	0,00
0922000004	AFC-Pav de Arruamentos em Carvalhais-Obra 15/09	999999990	0,00	0,00	0,00	0,00	0,00	0,00	0,00	0,00
09220000040003	Irmãos Guimarães, lda	999999990	0,00	0,00	0,00	0,00	0,00	0,00	0,00	0,00
0922000005	SCIAA-Inf.Ab.Agua em Vendas-SCT-Obra 10/09	999999990	0,00	0,00	0,00	0,00	0,00	0,00	0,00	0,00
09220000050002	Artur Abrantes, LDA.	999999990	0,00	0,00	0,00	0,00	0,00	0,00	0,00	0,00
0922000006	SCISB-Alarg R.Princ Paredes-Ag Esg-SCL-Obra 04/09	999999990	0,00	0,00	0,00	0,00	0,00	0,00	0,00	0,00
09220000060004	Francisco de Almeida Pinheiro, Soc. Unipessoal, Ld	999999990	0,00	0,00	0,00	0,00	0,00	0,00	0,00	0,00
0922000007	SCISB-R.Escola-Gralheira-SCL-Obra 05/09	999999990	0,00	0,00	0,00	0,00	0,00	0,00	0,00	0,00
09220000070004	Francisco de Almeida Pinheiro, Soc. Unipessoal, Ld	999999990	0,00	0,00	0,00	0,00	0,00	0,00	0,00	0,00
0922000008	Rect.Estrada Manhouce-Limite Conc.-E.16/09	999999990	0,00	0,00	0,00	0,00	0,00	0,00	0,00	0,00
09220000080006	António Pimenta - Construções, LDA.	999999990	0,00	0,00	0,00	0,00	0,00	0,00	0,00	0,00
0922000009	CondAdutora-AA ao Reservatório Galifães-E.29/09	999999990	0,00	0,00	0,00	0,00	0,00	0,00	0,00	0,00
09220000090002	Artur Abrantes, LDA.	999999990	0,00	0,00	0,00	0,00	0,00	0,00	0,00	0,00
0922000010	SCISB-Saneam.Arcozelo-SPS-E.24/2009	999999990	0,00	0,00	0,00	0,00	0,00	0,00	0,00	0,00
09220000100002	Artur Abrantes, LDA.	999999990	0,00	0,00	0,00	0,00	0,00	0,00	0,00	0,00
0922000011	SCIAA-Inf.AA e San.Paçô-SCT-E.11/2009	999999990	0,00	0,00	0,00	0,00	0,00	0,00	0,00	0,00
09220000110002	Artur Abrantes, LDA.	999999990	0,00	0,00	0,00	0,00	0,00	0,00	0,00	0,00
0922000012	SCISB-ETAR em Pouves-E.01/09	999999990	0,00	0,00	0,00	0,00	0,00	0,00	0,00	0,00
09220000120002	Artur Abrantes, LDA.	999999990	0,00	0,00	0,00	0,00	0,00	0,00	0,00	0,00
0922000013	Ligação EN227 e EN16 à ER228(Var.Vila)-E.02/09	999999990	0,00	0,00	0,00	0,00	0,00	0,00	0,00	0,00
09220000130044	Construções Carlos Pinho Lda.	999999990	0,00	0,00	0,00	0,00	0,00	0,00	0,00	0,00

Município de São Pedro do Sul

Ano: 2020

Conta	Designação	Entidade Parceira	Saldo Inicial		Movimentos do Período		Movimentos Acumulados		Saldo Final	
			Débito	Crédito	Débito	Crédito	Débito	Crédito	Débito	Crédito
0922000014	REC-Pav. Estradas Concelho-E.13/09	999999990	0,00	0,00	0,00	0,00	0,00	0,00	0,00	0,00
09220000140044	Construções Carlos Pinho Lda.	999999990	0,00	0,00	0,00	0,00	0,00	0,00	0,00	0,00
0922000015	Construção Canil Municipal-2ª Fase-E.27/09	999999990	0,00	0,00	0,00	0,00	0,00	0,00	0,00	0,00
09220000150004	Francisco de Almeida Pinheiro, Soc. Unipessoal, Ld	999999990	0,00	0,00	0,00	0,00	0,00	0,00	0,00	0,00
0922000016	SCISB-IE de AA e San. na Burgueta-SCT-E.03/09	999999990	0,00	0,00	0,00	0,00	0,00	0,00	0,00	0,00
09220000160004	Francisco de Almeida Pinheiro, Soc. Unipessoal, Ld	999999990	0,00	0,00	0,00	0,00	0,00	0,00	0,00	0,00
0922000017	Arranjo do Largo de São Félix-E.28/09	999999990	0,00	0,00	0,00	0,00	0,00	0,00	0,00	0,00
09220000170004	Francisco de Almeida Pinheiro, Soc. Unipessoal, Ld	999999990	0,00	0,00	0,00	0,00	0,00	0,00	0,00	0,00
0922000018	REC-Pav. Rua Principal do Candal-E.08/09	999999990	0,00	0,00	0,00	0,00	0,00	0,00	0,00	0,00
09220000180003	Irmãos Guimarães, lda	999999990	0,00	0,00	0,00	0,00	0,00	0,00	0,00	0,00
0922000019	Ringue Pavilhão-Arrelvamento Sint.Piso-E.30/09	999999990	0,00	0,00	0,00	0,00	0,00	0,00	0,00	0,00
09220000190056	Jorge Nunes Unipessoal, Lda.	999999990	0,00	0,00	0,00	0,00	0,00	0,00	0,00	0,00
0922000020	Variantes à Vila-Lig.Av.Sá Carneiro à EN 16-E07/09	999999990	0,00	0,00	0,00	0,00	0,00	0,00	0,00	0,00
09220000200041	Francisco Pereira Marinho & Irmãos, S.A.	999999990	0,00	0,00	0,00	0,00	0,00	0,00	0,00	0,00
0922000021	REC-Benef.Rua da Lágea-Baiões-E.20/09	999999990	0,00	0,00	0,00	0,00	0,00	0,00	0,00	0,00
09220000210054	Manuel Lima de Almeida Paiva, Lda	999999990	0,00	0,00	0,00	0,00	0,00	0,00	0,00	0,00
0922000022	Exec:Obras Rep.antiga Escola Ervilhal-Sul-E.25/09	999999990	0,00	0,00	0,00	0,00	0,00	0,00	0,00	0,00
09220000220035	Maurício & Pinto Construções, L.da	999999990	0,00	0,00	0,00	0,00	0,00	0,00	0,00	0,00
0922000023	REC-Alarg.de curva Vilarinho-Manhouce-E.14/09	999999990	0,00	0,00	0,00	0,00	0,00	0,00	0,00	0,00
09220000230003	Sérgio Pinho - Terraplanagens, L.da	999999990	0,00	0,00	0,00	0,00	0,00	0,00	0,00	0,00
0922000024	REC-Pav.Estradas de Manhouce a Gestoso-E.23/09	999999990	0,00	0,00	0,00	0,00	0,00	0,00	0,00	0,00
09220000240056	Teotónio & Filhos, Lda	999999990	0,00	0,00	0,00	0,00	0,00	0,00	0,00	0,00
0922000025	Pav. em Pindelo dos Milagres-E.13/06	999999990	0,00	0,00	0,00	0,00	0,00	0,00	0,00	0,00
09220000250044	Construções Carlos Pinho Lda.	999999990	0,00	0,00	0,00	0,00	0,00	0,00	0,00	0,00
0922000026	APPJ-Ar.Urb.Rua Bandeira de Melo-SPS-1ªFase-E34/(	999999990	0,00	0,00	0,00	0,00	0,00	0,00	0,00	0,00
09220000260006	António Pimenta - Construções, LDA.	999999990	0,00	0,00	0,00	0,00	0,00	0,00	0,00	0,00
0922000027	AFC-Exec. Trab.Complem. Av Sá Carneiro E5/2010	999999990	0,00	0,00	0,00	0,00	0,00	0,00	0,00	0,00
09220000270041	Francisco Pereira Marinho & Irmãos, S.A.	999999990	0,00	0,00	0,00	0,00	0,00	0,00	0,00	0,00
0922000028	Centro de Saúde de S. Pedro do Sul-2001/33,3	999999990	0,00	0,00	0,00	0,00	0,00	0,00	0,00	0,00
09220000280003	Silva Brandão & Filhos, lda	999999990	0,00	0,00	0,00	0,00	0,00	0,00	0,00	0,00
0922000029	IC-BDP-Pav. caminho Ponte á Cabria 2F-E22/04	999999990	0,00	0,00	0,00	0,00	0,00	0,00	0,00	0,00
09220000290003	Silva Brandão & Filhos, lda	999999990	0,00	0,00	0,00	0,00	0,00	0,00	0,00	0,00
0922000030	Parque Industrial de Bordonhos-2004/30-E13/04	999999990	0,00	0,00	0,00	0,00	0,00	0,00	0,00	0,00
09220000300003	Silva Brandão & Filhos, lda	999999990	0,00	0,00	0,00	0,00	0,00	0,00	0,00	0,00
0922000031	Emp.rec.remod.Cineteatro de SPS	999999990	0,00	0,00	0,00	0,00	0,00	0,00	0,00	0,00

Município de São Pedro do Sul

Ano: 2020

Conta	Designação	Entidade Parceira	Saldo Inicial		Movimentos do Período		Movimentos Acumulados		Saldo Final	
			Débito	Crédito	Débito	Crédito	Débito	Crédito	Débito	Crédito
09220000310044	Dabeira - Sociedade de Construções, Lda	999999990	0,00	0,00	0,00	0,00	0,00	0,00	0,00	0,00
0922000032	Rem. Ciné-Teatro- Exec. Infraest. Eléctr., Telef.	999999990	0,00	0,00	0,00	0,00	0,00	0,00	0,00	0,00
09220000320044	Dabeira - Sociedade de Construções, Lda	999999990	0,00	0,00	0,00	0,00	0,00	0,00	0,00	0,00
0922000033	Alarg. Ponte s/ Rio Sul-Ponte Nova(2002/46.1)	999999990	0,00	0,00	0,00	0,00	0,00	0,00	0,00	0,00
09220000330041	Francisco Pereira Marinho & Irmãos, S.A.	999999990	0,00	0,00	0,00	0,00	0,00	0,00	0,00	0,00
0922000034	Rotunda Bairro Mira Sul-2004/28	999999990	0,00	0,00	0,00	0,00	0,00	0,00	0,00	0,00
09220000340041	Francisco Pereira Marinho & Irmãos, S.A.	999999990	0,00	0,00	0,00	0,00	0,00	0,00	0,00	0,00
0922000035	Complexo Desp. da Pedreira-Exec. de Relvado-24.3	999999990	0,00	0,00	0,00	0,00	0,00	0,00	0,00	0,00
09220000350041	Francisco Pereira Marinho & Irmãos, S.A.	999999990	0,00	0,00	0,00	0,00	0,00	0,00	0,00	0,00
0922000036	Pavimentação em Sobrosa - Sta Cruz Trapa - 2006/5	999999990	0,00	0,00	0,00	0,00	0,00	0,00	0,00	0,00
09220000360044	Construções Carlos Pinho Lda.	999999990	0,00	0,00	0,00	0,00	0,00	0,00	0,00	0,00
0922000037	Pavimentação em Pinho - 2006/11	999999990	0,00	0,00	0,00	0,00	0,00	0,00	0,00	0,00
09220000370044	Construções Carlos Pinho Lda.	999999990	0,00	0,00	0,00	0,00	0,00	0,00	0,00	0,00
0922000038	Pav. de Diversas Ruas em Gestoso-Manhouce 2001/6	999999990	0,00	0,00	0,00	0,00	0,00	0,00	0,00	0,00
09220000380044	Construções Carlos Pinho Lda.	999999990	0,00	0,00	0,00	0,00	0,00	0,00	0,00	0,00
0922000039	Repavimentação rede viária Municipal-2001/62-15/04	999999990	0,00	0,00	0,00	0,00	0,00	0,00	0,00	0,00
09220000390044	Construções Carlos Pinho Lda.	999999990	0,00	0,00	0,00	0,00	0,00	0,00	0,00	0,00
0922000040	Exec. infraest.lot Qtª do Chão Grande 01/61-E38/02	999999990	0,00	0,00	0,00	0,00	0,00	0,00	0,00	0,00
09220000400002	Construtora da Corga	999999990	0,00	0,00	0,00	0,00	0,00	0,00	0,00	0,00
0922000041	Pav.caminhos Pinho/Silvestre/Ortigueira-2001/155	999999990	0,00	0,00	0,00	0,00	0,00	0,00	0,00	0,00
09220000410002	Cubestradas - Calçadas e Asfaltos, Lda	999999990	0,00	0,00	0,00	0,00	0,00	0,00	0,00	0,00
0922000042	Inf.flo.-Pontão s/ rio Serraco-Camp.Grande	999999990	0,00	0,00	0,00	0,00	0,00	0,00	0,00	0,00
09220000420002	Civibral - Sistemas de Construção, SA	999999990	0,00	0,00	0,00	0,00	0,00	0,00	0,00	0,00
0922000043	Exe. muros em alvenaria de pedra - Pinho	999999990	0,00	0,00	0,00	0,00	0,00	0,00	0,00	0,00
09220000430054	Manuel Lima de Almeida Paiva, Lda	999999990	0,00	0,00	0,00	0,00	0,00	0,00	0,00	0,00
0922000044	C.Saúde SPS-Obras(Infra.)-E14/2005	999999990	0,00	0,00	0,00	0,00	0,00	0,00	0,00	0,00
09220000440002	Artur Abrantes, LDA.	999999990	0,00	0,00	0,00	0,00	0,00	0,00	0,00	0,00
0922000045	Reabilitação da Ponte Romana-Termas-2001/37	999999990	0,00	0,00	0,00	0,00	0,00	0,00	0,00	0,00
09220000450003	Construtora Abrantina, Sa	999999990	0,00	0,00	0,00	0,00	0,00	0,00	0,00	0,00
0922000046	Intervenção Urbana Termas de SPS-E14/2004	999999990	0,00	0,00	0,00	0,00	0,00	0,00	0,00	0,00
09220000460003	Construtora Abrantina, Sa	999999990	0,00	0,00	0,00	0,00	0,00	0,00	0,00	0,00
0922000047	Execução de Lombas Trapezóidais - 2001/66	999999990	0,00	0,00	0,00	0,00	0,00	0,00	0,00	0,00
09220000470006	António Pimenta - Construções, LDA.	999999990	0,00	0,00	0,00	0,00	0,00	0,00	0,00	0,00
0922000048	Arranjo Lg Público em Manhouce-E09/2004	999999990	0,00	0,00	0,00	0,00	0,00	0,00	0,00	0,00
09220000480006	António Pimenta - Construções, LDA.	999999990	0,00	0,00	0,00	0,00	0,00	0,00	0,00	0,00

Município de São Pedro do Sul

Ano: 2020

Conta	Designação	Entidade Parceira	Saldo Inicial		Movimentos do Período		Movimentos Acumulados		Saldo Final	
			Débito	Crédito	Débito	Crédito	Débito	Crédito	Débito	Crédito
0922000049	Comp.Desp.Ped.-Arr.Compl-ExecMuros-E18/04	999999990	0,00	0,00	0,00	0,00	0,00	0,00	0,00	0,00
09220000490002	Manuel de Figueiredo Ferreira - Sociedade Unipesso	999999990	0,00	0,00	0,00	0,00	0,00	0,00	0,00	0,00
0922000050	C.SaudeSPS-Obras-Exec.Inf.Elec.Tele.-E31/05	999999990	0,00	0,00	0,00	0,00	0,00	0,00	0,00	0,00
09220000500002	Somitel - Energia, S.A.	999999990	0,00	0,00	0,00	0,00	0,00	0,00	0,00	0,00
0922000051	Polo Escolar de Carvalhais_E.31/09	999999990	0,00	0,00	0,00	0,00	0,00	0,00	0,00	0,00
09220000510058	Vilda - Construção Civil, S.A	999999990	0,00	0,00	0,00	0,00	0,00	0,00	0,00	0,00
0922000052	SCISB-San.Bás.em Carvalhais e Bordonhos-E.07/10	999999990	0,00	0,00	0,00	0,00	0,00	0,00	0,00	0,00
09220000520004	Francisco de Almeida Pinheiro, Soc. Unipessoal, Ld	999999990	0,00	0,00	0,00	0,00	0,00	0,00	0,00	0,00
0922000053	REC Concelho 2010-Pav.estradas no Concelho-E.01/1	999999990	0,00	0,00	0,00	0,00	0,00	0,00	0,00	0,00
09220000530058	Paviazeméis - Pavimentações de Azeméis, Lda	999999990	0,00	0,00	0,00	0,00	0,00	0,00	0,00	0,00
0922000054	Lig. A24 à ER228-1ªF(Pind. Milag-Pinho)-E17/09	999999990	0,00	0,00	0,00	0,00	0,00	0,00	0,00	0,00
09220000540049	Montalvia Construtora, S.A. (Oliveira e Marques, L	999999990	0,00	0,00	0,00	0,00	0,00	0,00	0,00	0,00
0922000055	REC_Rep.Est em Pind.Milag. e Rio Mel - E.10/10	999999990	0,00	0,00	0,00	0,00	0,00	0,00	0,00	0,00
09220000550060	Moreira Pinto, Lda	999999990	0,00	0,00	0,00	0,00	0,00	0,00	0,00	0,00
0922000056	REC-Exec.muros em alvenaria de granito_E.11/10	999999990	0,00	0,00	0,00	0,00	0,00	0,00	0,00	0,00
09220000560044	Construções Carlos Pinho Lda.	999999990	0,00	0,00	0,00	0,00	0,00	0,00	0,00	0,00
0922000057	AFC-Const.Rotunda na Pedreira_E.09/10	999999990	0,00	0,00	0,00	0,00	0,00	0,00	0,00	0,00
09220000570006	António Pimenta - Construções, LDA.	999999990	0,00	0,00	0,00	0,00	0,00	0,00	0,00	0,00
0922000058	APPJ-Ar.Urb. R. Bandeira de Melo SPS-2ªFase-E08/1(	999999990	0,00	0,00	0,00	0,00	0,00	0,00	0,00	0,00
09220000580006	António Pimenta - Construções, LDA.	999999990	0,00	0,00	0,00	0,00	0,00	0,00	0,00	0,00
0922000059	Remodelação de Balneário-Concepção/Constr.37/04	999999990	0,00	0,00	0,00	0,00	0,00	0,00	0,00	0,00
09220000590047	Somague - Engenharia, S.a	999999990	0,00	0,00	0,00	0,00	0,00	0,00	0,00	0,00
0922000060	SCISB-San.Básico Baiões e SCL-E.12A/10	999999990	0,00	0,00	0,00	0,00	0,00	0,00	0,00	0,00
09220000600058	Tavares Santos Pinheiro, Unipessoal, Lda	999999990	0,00	0,00	0,00	0,00	0,00	0,00	0,00	0,00
0922000061	Req. Urb.Cent Hist-Lig. Sá Carneiro á EN227-E10/13	999999990	0,00	0,00	0,00	0,00	0,00	0,00	0,00	0,00
09220000610049	Montalvia Construtora, S.A.	999999990	0,00	0,00	0,00	0,00	0,00	0,00	0,00	0,00
0922000062	Variantes à Vila-Lig. EN227 e EN16 à ER228-02/09	999999990	0,00	0,00	0,00	0,00	0,00	0,00	0,00	0,00
09220000620044	Construções Carlos Pinho Lda.	999999990	0,00	0,00	0,00	0,00	0,00	0,00	0,00	0,00
0923	Cauções não pecuniárias e garantias obtidas - Acionac	999999990	0,00	0,00	0,00	0,00	0,00	0,00	0,00	0,00
0923000001	SCISB-Const Fossa Sep. e Lagoa Oliveira Sul-E18/09	999999990	0,00	0,00	0,00	0,00	0,00	0,00	0,00	0,00
09230000010035	Maurício & Pinto Construções, L.da	999999990	0,00	0,00	0,00	0,00	0,00	0,00	0,00	0,00
0923000002	Lig. A24 à ER228-1ªF(Pind. Milag-Pinho)-E17/09	999999990	0,00	0,00	0,00	0,00	0,00	0,00	0,00	0,00
09230000020049	Montalvia Construtora, S.A. (Oliveira e Marques, L	999999990	0,00	0,00	0,00	0,00	0,00	0,00	0,00	0,00
0923000003	REP-Rect. muro em alvenaria de pedra-Sul - E19/09	999999990	0,00	0,00	0,00	0,00	0,00	0,00	0,00	0,00
09230000030054	Manuel Lima de Almeida Paiva, Lda	999999990	0,00	0,00	0,00	0,00	0,00	0,00	0,00	0,00

Município de São Pedro do Sul

Ano: 2020

Conta	Designação	Entidade Parceira	Saldo Inicial		Movimentos do Período		Movimentos Acumulados		Saldo Final	
			Débito	Crédito	Débito	Crédito	Débito	Crédito	Débito	Crédito
0923000004	AFC-Pav de Arruamentos em Carvalhais-Obra 15/09	999999990	0,00	0,00	0,00	0,00	0,00	0,00	0,00	0,00
09230000040003	Irmãos Guimarães, lda	999999990	0,00	0,00	0,00	0,00	0,00	0,00	0,00	0,00
0923000005	SCIAA-Inf.Ab.Agua em Vendas-SCT-Obra 10/09	999999990	0,00	0,00	0,00	0,00	0,00	0,00	0,00	0,00
09230000050002	Artur Abrantes, LDA.	999999990	0,00	0,00	0,00	0,00	0,00	0,00	0,00	0,00
0923000006	SCISB-Alarg R.Princ Paredes-Ag Esg-SCL-Obra 04/09	999999990	0,00	0,00	0,00	0,00	0,00	0,00	0,00	0,00
09230000060004	Francisco de Almeida Pinheiro, Soc. Unipessoal, Ld	999999990	0,00	0,00	0,00	0,00	0,00	0,00	0,00	0,00
0923000007	SCISB-R.Escola-Gralheira-SCL-Obra 05/09	999999990	0,00	0,00	0,00	0,00	0,00	0,00	0,00	0,00
09230000070004	Francisco de Almeida Pinheiro, Soc. Unipessoal, Ld	999999990	0,00	0,00	0,00	0,00	0,00	0,00	0,00	0,00
0923000008	Rect.Estrada Manhouce-Limite Conc.-E.16/09	999999990	0,00	0,00	0,00	0,00	0,00	0,00	0,00	0,00
09230000080006	António Pimenta - Construções, LDA.	999999990	0,00	0,00	0,00	0,00	0,00	0,00	0,00	0,00
0923000009	CondAdutora-AA ao Reservatório Galifães-E.29/09	999999990	0,00	0,00	0,00	0,00	0,00	0,00	0,00	0,00
09230000090002	Artur Abrantes, LDA.	999999990	0,00	0,00	0,00	0,00	0,00	0,00	0,00	0,00
0923000010	SCISB-Saneam.Arcozelo-SPS-E.24/2009	999999990	0,00	0,00	0,00	0,00	0,00	0,00	0,00	0,00
09230000100002	Artur Abrantes, LDA.	999999990	0,00	0,00	0,00	0,00	0,00	0,00	0,00	0,00
0923000011	SCIAA-Inf.AA e San.Paçô-SCT-E.11/2009	999999990	0,00	0,00	0,00	0,00	0,00	0,00	0,00	0,00
09230000110002	Artur Abrantes, LDA.	999999990	0,00	0,00	0,00	0,00	0,00	0,00	0,00	0,00
0923000012	SCISB-ETAR em Pouves-E.01/09	999999990	0,00	0,00	0,00	0,00	0,00	0,00	0,00	0,00
09230000120002	Artur Abrantes, LDA.	999999990	0,00	0,00	0,00	0,00	0,00	0,00	0,00	0,00
0923000013	Ligação EN227 e EN16 à ER228(Var.Vila)-E.02/09	999999990	0,00	0,00	0,00	0,00	0,00	0,00	0,00	0,00
09230000130044	Construções Carlos Pinho Lda.	999999990	0,00	0,00	0,00	0,00	0,00	0,00	0,00	0,00
0923000014	REC-Pav. Estradas Concelho-E.13/09	999999990	0,00	0,00	0,00	0,00	0,00	0,00	0,00	0,00
09230000140044	Construções Carlos Pinho Lda.	999999990	0,00	0,00	0,00	0,00	0,00	0,00	0,00	0,00
0923000015	Construção Canil Municipal-2ª Fase-E.27/09	999999990	0,00	0,00	0,00	0,00	0,00	0,00	0,00	0,00
09230000150004	Francisco de Almeida Pinheiro, Soc. Unipessoal, Ld	999999990	0,00	0,00	0,00	0,00	0,00	0,00	0,00	0,00
0923000016	SCISB-IE de AA e San. na Burgueta-SCT-E.03/09	999999990	0,00	0,00	0,00	0,00	0,00	0,00	0,00	0,00
09230000160004	Francisco de Almeida Pinheiro, Soc. Unipessoal, Ld	999999990	0,00	0,00	0,00	0,00	0,00	0,00	0,00	0,00
0923000017	Arranjo do Largo de São Félix-E.28/09	999999990	0,00	0,00	0,00	0,00	0,00	0,00	0,00	0,00
09230000170004	Francisco de Almeida Pinheiro, Soc. Unipessoal, Ld	999999990	0,00	0,00	0,00	0,00	0,00	0,00	0,00	0,00
0923000018	REC-Pav. Rua Principal do Candal-E.08/09	999999990	0,00	0,00	0,00	0,00	0,00	0,00	0,00	0,00
09230000180003	Irmãos Guimarães, lda	999999990	0,00	0,00	0,00	0,00	0,00	0,00	0,00	0,00
0923000019	Ringue Pavilhão-Arrelvamento Sint.Piso-E.30/09	999999990	0,00	0,00	0,00	0,00	0,00	0,00	0,00	0,00
09230000190056	Jorge Nunes Unipessoal, Lda.	999999990	0,00	0,00	0,00	0,00	0,00	0,00	0,00	0,00
0923000020	Variantes à Vila-Lig.Av.Sá Carneiro à EN 16-E07/09	999999990	0,00	0,00	0,00	0,00	0,00	0,00	0,00	0,00
09230000200041	Francisco Pereira Marinho & Irmãos, S.A.	999999990	0,00	0,00	0,00	0,00	0,00	0,00	0,00	0,00
0923000021	REC-Benef.Rua da Lágea-Baiões-E.20/09	999999990	0,00	0,00	0,00	0,00	0,00	0,00	0,00	0,00

Município de São Pedro do Sul

Ano: 2020

Conta	Designação	Entidade Parceira	Saldo Inicial		Movimentos do Período		Movimentos Acumulados		Saldo Final	
			Débito	Crédito	Débito	Crédito	Débito	Crédito	Débito	Crédito
09230000210054	Manuel Lima de Almeida Paiva, Lda	999999990	0,00	0,00	0,00	0,00	0,00	0,00	0,00	0,00
0923000022	Exec:Obras Rep.antiga Escola Ervilhal-Sul-E.25/09	999999990	0,00	0,00	0,00	0,00	0,00	0,00	0,00	0,00
09230000220035	Maurício & Pinto Construções, L.da	999999990	0,00	0,00	0,00	0,00	0,00	0,00	0,00	0,00
0923000023	REC-Alarg.de curva Vilarinho-Manhouce-E.14/09	999999990	0,00	0,00	0,00	0,00	0,00	0,00	0,00	0,00
09230000230003	Sérgio Pinho - Terraplanagens, L.da	999999990	0,00	0,00	0,00	0,00	0,00	0,00	0,00	0,00
0923000024	REC-Pav.Estradas de Manhouce a Gestoso-E.23/09	999999990	0,00	0,00	0,00	0,00	0,00	0,00	0,00	0,00
09230000240056	Teotónio & Filhos, Lda	999999990	0,00	0,00	0,00	0,00	0,00	0,00	0,00	0,00
0923000025	Pav. em Pindelo dos Milagres-E.13/06	999999990	0,00	0,00	0,00	0,00	0,00	0,00	0,00	0,00
09230000250044	Construções Carlos Pinho Lda.	999999990	0,00	0,00	0,00	0,00	0,00	0,00	0,00	0,00
0923000026	APPJ-Ar.Urb.Rua Bandeira de Melo-SPS-1ªFase-E34/(	999999990	0,00	0,00	0,00	0,00	0,00	0,00	0,00	0,00
09230000260006	António Pimenta - Construções, LDA.	999999990	0,00	0,00	0,00	0,00	0,00	0,00	0,00	0,00
0923000027	AFC-Exec. Trab.Complem. Av Sá Carneiro E5/2010	999999990	0,00	0,00	0,00	0,00	0,00	0,00	0,00	0,00
09230000270041	Francisco Pereira Marinho & Irmãos, S.A.	999999990	0,00	0,00	0,00	0,00	0,00	0,00	0,00	0,00
0923000028	Centro de Saúde de S. Pedro do Sul-2001/33,3	999999990	0,00	0,00	0,00	0,00	0,00	0,00	0,00	0,00
09230000280003	Silva Brandão & Filhos, lda	999999990	0,00	0,00	0,00	0,00	0,00	0,00	0,00	0,00
0923000029	IC-BDP-Pav. caminho Ponte á Cabria 2F-E22/04	999999990	0,00	0,00	0,00	0,00	0,00	0,00	0,00	0,00
09230000290003	Silva Brandão & Filhos, lda	999999990	0,00	0,00	0,00	0,00	0,00	0,00	0,00	0,00
0923000030	Parque Industrial de Bordonhos-2004/30-E13/04	999999990	0,00	0,00	0,00	0,00	0,00	0,00	0,00	0,00
09230000300003	Silva Brandão & Filhos, lda	999999990	0,00	0,00	0,00	0,00	0,00	0,00	0,00	0,00
0923000031	Emp.rec.remod.Cineteatro de SPS	999999990	0,00	0,00	0,00	0,00	0,00	0,00	0,00	0,00
09230000310044	Dabeira - Sociedade de Construções, Lda	999999990	0,00	0,00	0,00	0,00	0,00	0,00	0,00	0,00
0923000032	Rem. Ciné-Teatro- Exec. Infraest. Eléctr., Telef.	999999990	0,00	0,00	0,00	0,00	0,00	0,00	0,00	0,00
09230000320044	Dabeira - Sociedade de Construções, Lda	999999990	0,00	0,00	0,00	0,00	0,00	0,00	0,00	0,00
0923000033	Alarg. Ponte s/ Rio Sul-Ponte Nova(2002/46.1)	999999990	0,00	0,00	0,00	0,00	0,00	0,00	0,00	0,00
09230000330041	Francisco Pereira Marinho & Irmãos, S.A.	999999990	0,00	0,00	0,00	0,00	0,00	0,00	0,00	0,00
0923000034	Rotunda Bairro Mira Sul-2004/28	999999990	0,00	0,00	0,00	0,00	0,00	0,00	0,00	0,00
09230000340041	Francisco Pereira Marinho & Irmãos, S.A.	999999990	0,00	0,00	0,00	0,00	0,00	0,00	0,00	0,00
0923000035	Complexo Desp. da Pedreira-Exec. de Relvado-24.3	999999990	0,00	0,00	0,00	0,00	0,00	0,00	0,00	0,00
09230000350041	Francisco Pereira Marinho & Irmãos, S.A.	999999990	0,00	0,00	0,00	0,00	0,00	0,00	0,00	0,00
0923000036	Pavimentação em Sobrosa - Sta Cruz Trapa - 2006/5	999999990	0,00	0,00	0,00	0,00	0,00	0,00	0,00	0,00
09230000360044	Construções Carlos Pinho Lda.	999999990	0,00	0,00	0,00	0,00	0,00	0,00	0,00	0,00
0923000037	Pavimentação em Pinho - 2006/11	999999990	0,00	0,00	0,00	0,00	0,00	0,00	0,00	0,00
09230000370044	Construções Carlos Pinho Lda.	999999990	0,00	0,00	0,00	0,00	0,00	0,00	0,00	0,00
0923000038	Pav. de Diversas Ruas em Gestoso-Manhouce 2001/6	999999990	0,00	0,00	0,00	0,00	0,00	0,00	0,00	0,00
09230000380044	Construções Carlos Pinho Lda.	999999990	0,00	0,00	0,00	0,00	0,00	0,00	0,00	0,00

Município de São Pedro do Sul

Ano: 2020

Conta	Designação	Entidade Parceira	Saldo Inicial		Movimentos do Período		Movimentos Acumulados		Saldo Final	
			Débito	Crédito	Débito	Crédito	Débito	Crédito	Débito	Crédito
0923000039	Repavimentação rede viária Municipal-2001/62-15/04	999999990	0,00	0,00	0,00	0,00	0,00	0,00	0,00	0,00
09230000390044	Construções Carlos Pinho Lda.	999999990	0,00	0,00	0,00	0,00	0,00	0,00	0,00	0,00
0923000040	Exec. infraest.lot Qtª do Chão Grande 01/61-E38/02	999999990	0,00	0,00	0,00	0,00	0,00	0,00	0,00	0,00
09230000400002	Construtora da Corga	999999990	0,00	0,00	0,00	0,00	0,00	0,00	0,00	0,00
0923000041	Pav.caminhos Pinho/Silvestre/Ortigueira-2001/155	999999990	0,00	0,00	0,00	0,00	0,00	0,00	0,00	0,00
09230000410002	Cubestradas - Calçadas e Asfaltos, Lda	999999990	0,00	0,00	0,00	0,00	0,00	0,00	0,00	0,00
0923000042	Inf.flo.-Pontão s/ rio Serraco-Camp.Grande	999999990	0,00	0,00	0,00	0,00	0,00	0,00	0,00	0,00
09230000420002	Civibral - Sistemas de Construção, SA	999999990	0,00	0,00	0,00	0,00	0,00	0,00	0,00	0,00
0923000043	Exe. muros em alvenaria de pedra - Pinho	999999990	0,00	0,00	0,00	0,00	0,00	0,00	0,00	0,00
09230000430054	Manuel Lima de Almeida Paiva, Lda	999999990	0,00	0,00	0,00	0,00	0,00	0,00	0,00	0,00
0923000044	C.Saúde SPS-Obras(Infra.)-E14/2005	999999990	0,00	0,00	0,00	0,00	0,00	0,00	0,00	0,00
09230000440002	Artur Abrantes, LDA.	999999990	0,00	0,00	0,00	0,00	0,00	0,00	0,00	0,00
0923000045	Reabilitação da Ponte Romana-Termas-2001/37	999999990	0,00	0,00	0,00	0,00	0,00	0,00	0,00	0,00
09230000450003	Construtora Abrantina, Sa	999999990	0,00	0,00	0,00	0,00	0,00	0,00	0,00	0,00
0923000046	Intervenção Urbana Termas de SPS-E14/2004	999999990	0,00	0,00	0,00	0,00	0,00	0,00	0,00	0,00
09230000460003	Construtora Abrantina, Sa	999999990	0,00	0,00	0,00	0,00	0,00	0,00	0,00	0,00
0923000047	Execução de Lombas Trapezóidais - 2001/66	999999990	0,00	0,00	0,00	0,00	0,00	0,00	0,00	0,00
09230000470006	António Pimenta - Construções, LDA.	999999990	0,00	0,00	0,00	0,00	0,00	0,00	0,00	0,00
0923000048	Arranjo Lg Público em Manhouce-E09/2004	999999990	0,00	0,00	0,00	0,00	0,00	0,00	0,00	0,00
09230000480006	António Pimenta - Construções, LDA.	999999990	0,00	0,00	0,00	0,00	0,00	0,00	0,00	0,00
0923000049	Comp.Desp.Ped.-Arr.Compl-ExecMuros-E18/04	999999990	0,00	0,00	0,00	0,00	0,00	0,00	0,00	0,00
09230000490002	Manuel de Figueiredo Ferreira - Sociedade Unipesso	999999990	0,00	0,00	0,00	0,00	0,00	0,00	0,00	0,00
0923000050	C.SaudeSPS-Obras-Exec.Inf.Elec.Tele.-E31/05	999999990	0,00	0,00	0,00	0,00	0,00	0,00	0,00	0,00
09230000500002	Somitel - Energia, S.A.	999999990	0,00	0,00	0,00	0,00	0,00	0,00	0,00	0,00
0923000051	Polo Escolar de Carvalhais_E.31/09	999999990	0,00	0,00	0,00	0,00	0,00	0,00	0,00	0,00
09230000510058	Vilda - Construção Civil, S.A	999999990	0,00	0,00	0,00	0,00	0,00	0,00	0,00	0,00
0923000052	SCISB-San.Bás.em Carvalhais e Bordonhos-E.07/10	999999990	0,00	0,00	0,00	0,00	0,00	0,00	0,00	0,00
09230000520004	Francisco de Almeida Pinheiro, Soc. Unipessoal, Ld	999999990	0,00	0,00	0,00	0,00	0,00	0,00	0,00	0,00
0923000053	REC Concelho 2010-Pav.estradas no Concelho-E.01/1	999999990	0,00	0,00	0,00	0,00	0,00	0,00	0,00	0,00
09230000530058	Paviazeméis - Pavimentações de Azeméis, Lda	999999990	0,00	0,00	0,00	0,00	0,00	0,00	0,00	0,00
0923000054	Lig. A24 à ER228-1ªF(Pind. Milag-Pinho)-E17/09	999999990	0,00	0,00	0,00	0,00	0,00	0,00	0,00	0,00
09230000540049	Montalvia Construtora, S.A. (Oliveira e Marques, L	999999990	0,00	0,00	0,00	0,00	0,00	0,00	0,00	0,00
0923000055	REC_Rep.Est em Pind.Milag. e Rio Mel - E.10/10	999999990	0,00	0,00	0,00	0,00	0,00	0,00	0,00	0,00
09230000550060	Moreira Pinto, Lda	999999990	0,00	0,00	0,00	0,00	0,00	0,00	0,00	0,00
0923000056	REC-Exec.muros em alvenaria de granito_E.11/10	999999990	0,00	0,00	0,00	0,00	0,00	0,00	0,00	0,00

Município de São Pedro do Sul

Ano: 2020

Conta	Designação	Entidade Parceira	Saldo Inicial		Movimentos do Período		Movimentos Acumulados		Saldo Final	
			Débito	Crédito	Débito	Crédito	Débito	Crédito	Débito	Crédito
09230000560044	Construções Carlos Pinho Lda.	999999990	0,00	0,00	0,00	0,00	0,00	0,00	0,00	0,00
0923000057	AFC-Const.Rotunda na Pedreira_E.09/10	999999990	0,00	0,00	0,00	0,00	0,00	0,00	0,00	0,00
09230000570006	António Pimenta - Construções, LDA.	999999990	0,00	0,00	0,00	0,00	0,00	0,00	0,00	0,00
0923000058	APPJ-Ar.Urb. R. Bandeira de Melo SPS-2ªFase-E08/1(	999999990	0,00	0,00	0,00	0,00	0,00	0,00	0,00	0,00
09230000580006	António Pimenta - Construções, LDA.	999999990	0,00	0,00	0,00	0,00	0,00	0,00	0,00	0,00
0923000059	Remodelação de Balneário-Concepção/Constr.37/04	999999990	0,00	0,00	0,00	0,00	0,00	0,00	0,00	0,00
09230000590047	Somague - Engenharia, S.a	999999990	0,00	0,00	0,00	0,00	0,00	0,00	0,00	0,00
0923000060	SCISB-San.Básico Baiões e SCL-E.12A/10	999999990	0,00	0,00	0,00	0,00	0,00	0,00	0,00	0,00
09230000600058	Tavares Santos Pinheiro, Unipessoal, Lda	999999990	0,00	0,00	0,00	0,00	0,00	0,00	0,00	0,00
0923000061	Req. Urb.Cent Hist-Lig. Sá Carneiro á EN227-E10/13	999999990	0,00	0,00	0,00	0,00	0,00	0,00	0,00	0,00
09230000610049	Montalvia Construtora, S.A.	999999990	0,00	0,00	0,00	0,00	0,00	0,00	0,00	0,00
0923000062	Variantes à Vila-Lig. EN227 e EN16 à ER228-02/09	999999990	0,00	0,00	0,00	0,00	0,00	0,00	0,00	0,00
09230000620044	Construções Carlos Pinho Lda.	999999990	0,00	0,00	0,00	0,00	0,00	0,00	0,00	0,00
093	Contas de controlo	999999990	0,00	0,00	0,00	0,00	0,00	0,00	0,00	0,00
099	Conta refletida	999999990	260 123,00	1 000 810,17	0,00	0,00	260 123,00	1 000 810,17	0,00	740 687,17
0991	Responsabilidades contingentes	999999990	260 123,00	0,00	0,00	0,00	260 123,00	0,00	260 123,00	0,00
0992	Cauções não pecuniárias e garantias obtidas	999999990	0,00	1 000 810,17	0,00	0,00	0,00	1 000 810,17	0,00	1 000 810,17
0993	Contas de controlo	999999990	0,00	0,00	0,00	0,00	0,00	0,00	0,00	0,00
11	Caixa	999999990	19 144 709,20	19 140 510,10	0,00	0,00	59 007 823,34	59 005 402,31	2 421,03	0,00
111	Caixa A	999999990	0,00	19 140 510,10	0,00	0,00	39 601 406,50	58 889 644,39	0,00	19 288 237,89
1111	Caixa A	999999990	0,00	19 140 510,10	0,00	0,00	39 601 406,50	58 889 644,39	0,00	19 288 237,89
1119	Fundos de Caixa	999999990	0,00	0,00	0,00	0,00	0,00	0,00	0,00	0,00
117	Valores a entregar a terceiros	999999990	19 144 709,20	0,00	0,00	0,00	19 404 280,99	113 622,07	19 290 658,92	0,00
118	Fundo fixo	999999990	0,00	0,00	0,00	0,00	2 135,85	2 135,85	0,00	0,00
11801	Chefe de Gabinete de Apoio Pessoal	999999990	0,00	0,00	0,00	0,00	717,12	717,12	0,00	0,00
11801003839	Chefe de Gabinete de Apoio Pessoal, Engº António Ca	999999990	0,00	0,00	0,00	0,00	717,12	717,12	0,00	0,00
11802	Chefe de Divisão Administrativa	999999990	0,00	0,00	0,00	0,00	150,85	150,85	0,00	0,00
11802003840	Chefe de Divisão, Dra Ana Teresa Matos	999999990	0,00	0,00	0,00	0,00	150,85	150,85	0,00	0,00
11803	Chefe de Divisão DCDAS	999999990	0,00	0,00	0,00	0,00	260,26	260,26	0,00	0,00
11803007292	Chefe de Divisão, Dr. Rui Almeida	999999990	0,00	0,00	0,00	0,00	260,26	260,26	0,00	0,00
11804	Chefe de Divisão Financeira	999999990	0,00	0,00	0,00	0,00	121,60	121,60	0,00	0,00
11804007594	Chefe de Divisão, Dr. José Luís Antunes	999999990	0,00	0,00	0,00	0,00	121,60	121,60	0,00	0,00
11805	Chefe de Divisão de Obras Municipais	999999990	0,00	0,00	0,00	0,00	124,50	124,50	0,00	0,00
11805007596	Chefe de Divisão, Engº Pedro Mouro	999999990	0,00	0,00	0,00	0,00	124,50	124,50	0,00	0,00
11806	Presidente da Comissão de Proteção de Crianças e Jo	999999990	0,00	0,00	0,00	0,00	102,35	102,35	0,00	0,00

Município de São Pedro do Sul

Ano: 2020

Conta	Designação	Entidade Parceira	Saldo Inicial		Movimentos do Período		Movimentos Acumulados		Saldo Final	
			Débito	Crédito	Débito	Crédito	Débito	Crédito	Débito	Crédito
11806007943	CPCJ, Dra Teresa Sobrinho	999999990	0,00	0,00	0,00	0,00	102,35	102,35	0,00	0,00
11807	Chefe de Equipa EASSU	999999990	0,00	0,00	0,00	0,00	563,47	563,47	0,00	0,00
11807009137	José Niel Rodrigues Simões	999999990	0,00	0,00	0,00	0,00	563,47	563,47	0,00	0,00
11808	Chefede Divisão de Planeamento e Gestão Urbanística	999999990	0,00	0,00	0,00	0,00	95,70	95,70	0,00	0,00
11808007610	Chefe de Divisão, Arq.ª Ana Carriço	999999990	0,00	0,00	0,00	0,00	95,70	95,70	0,00	0,00
12	Depósitos à ordem	999999990	686 504,11	0,00	0,00	0,00	18 003 309,46	17 791 550,00	211 759,46	0,00
121	Depósitos à ordem no Tesouro	999999990	0,00	0,00	0,00	0,00	0,00	0,00	0,00	0,00
122	Depósitos bancários à Ordem	999999990	686 504,11	0,00	0,00	0,00	18 003 309,46	17 791 550,00	211 759,46	0,00
12201	Caixa Geral De Depósitos, Sa	999999990	111 157,13	0,00	0,00	0,00	14 833 958,09	14 750 898,58	83 059,51	0,00
1220101	Conta nº 003507410000015493006 (GERAL CGD)	999999990	107 833,93	0,00	0,00	0,00	14 830 396,98	14 750 880,58	79 516,40	0,00
1220102	Conta nº 003507410003961143188 (CAMINHOS RUR/	999999990	1 772,50	0,00	0,00	0,00	2 010,41	9,00	2 001,41	0,00
1220103	Conta nº 003507410004558173047	999999990	1 550,70	0,00	0,00	0,00	1 550,70	9,00	1 541,70	0,00
12202	Novo Banco	999999990	13 549,49	0,00	0,00	0,00	1 020 180,57	983 672,98	36 507,59	0,00
1220201	Conta nº 000703110001998000585 (Novo Banco)	999999990	13 549,49	0,00	0,00	0,00	1 020 180,57	983 672,98	36 507,59	0,00
12203	Caixa Central de Crédito Agrícola Mútuo, Crl	999999990	491 166,63	0,00	0,00	0,00	1 714 838,17	1 692 329,93	22 508,24	0,00
1220301	Conta nº 004531204014806474484 (GERAL CCAM)	999999990	10 718,41	0,00	0,00	0,00	408 186,83	387 626,30	20 560,53	0,00
1220302	Conta nº 004531204018990903164 (PAEL)	999999990	728,03	0,00	0,00	0,00	1 953,71	6,00	1 947,71	0,00
1220304	Conta nº 004531204007122261069 (Reforços de Gara	999999990	479 720,19	0,00	0,00	0,00	1 304 697,63	1 304 697,63	0,00	0,00
12204	Banco BPI, Sa	999999990	69 751,09	0,00	0,00	0,00	433 452,86	364 648,51	68 804,35	0,00
1220401	Conta nº 001000001773899010126	999999990	69 751,09	0,00	0,00	0,00	433 452,86	364 648,51	68 804,35	0,00
12205	Banco Totta & Açores, Sa	999999990	879,77	0,00	0,00	0,00	879,77	0,00	879,77	0,00
1220501	Conta nº 001800034007196102085 (Banco Santa)	999999990	879,77	0,00	0,00	0,00	879,77	0,00	879,77	0,00
13	Outros depósitos	999999990	64 755,07	0,00	0,00	0,00	4 993 604,20	4 255 270,91	738 333,29	0,00
131	Depósitos a prazo	999999990	0,00	0,00	0,00	0,00	0,00	0,00	0,00	0,00
1311	Depósitos a prazo no Tesouro	999999990	0,00	0,00	0,00	0,00	0,00	0,00	0,00	0,00
1312	Depósitos bancários a prazo	999999990	0,00	0,00	0,00	0,00	0,00	0,00	0,00	0,00
132	Depósitos consignados	999999990	64 755,07	0,00	0,00	0,00	4 298 734,80	4 255 270,91	43 463,89	0,00
1321	Depósitos no Tesouro	999999990	0,00	0,00	0,00	0,00	0,00	0,00	0,00	0,00
13211	Fundo de Regularização Municipal (FRM)	999999990	0,00	0,00	0,00	0,00	0,00	0,00	0,00	0,00
13219	Outros Depósitos à Ordem do Tesouro	999999990	0,00	0,00	0,00	0,00	0,00	0,00	0,00	0,00
1322	Depósitos bancários	999999990	64 755,07	0,00	0,00	0,00	4 298 734,80	4 255 270,91	43 463,89	0,00
132201	Caixa Geral De Depósitos, Sa	999999990	63 034,88	0,00	0,00	0,00	2 049 018,93	2 014 490,31	34 528,62	0,00
13220101	Conta nº 003507410003511833077 (TERMAS ROMAN	999999990	1 109,25	0,00	0,00	0,00	581 134,91	577 009,00	4 125,91	0,00
13220102	Conta nº 003507410003972133094 (E.T.A.R.)	999999990	1 683,47	0,00	0,00	0,00	1 080 071,15	1 069 450,76	10 620,39	0,00
13220103	Conta nº 003507410000905093004 (POSEUR- Águas	999999990	58 200,10	0,00	0,00	0,00	295 315,80	280 149,15	15 166,65	0,00

Município de São Pedro do Sul

Ano: 2020

Conta	Designação	Entidade Parceira	Saldo Inicial		Movimentos do Período		Movimentos Acumulados		Saldo Final	
			Débito	Crédito	Débito	Crédito	Débito	Crédito	Débito	Crédito
13220104	Conta nº 00350741000231544303 1	999999990	240,30	0,00	0,00	0,00	2 695,31	9,00	2 686,31	0,00
13220105	Conta nº 00350741000455689303 5 (PRODEP FEDER	999999990	1 801,76	0,00	0,00	0,00	89 801,76	87 872,40	1 929,36	0,00
132202	Caixa Central de Crédito Agrícola Mútuo, Crl	999999990	1 720,19	0,00	0,00	0,00	2 249 715,87	2 240 780,60	8 935,27	0,00
13220201	Conta nº 00453120400707785679 7 (PAVILHÃO)	999999990	719,29	0,00	0,00	0,00	498 943,16	494 074,80	4 868,36	0,00
13220202	Conta nº 00453120401481595128 7 (CENTRO 2020)	999999990	1 000,90	0,00	0,00	0,00	1 750 772,71	1 746 705,80	4 066,91	0,00
133	Depósitos de garantias e cauções	999999990	0,00	0,00	0,00	0,00	694 869,40	0,00	694 869,40	0,00
1331	Depósitos no Tesouro	999999990	0,00	0,00	0,00	0,00	0,00	0,00	0,00	0,00
1332	Depósitos bancários	999999990	0,00	0,00	0,00	0,00	694 869,40	0,00	694 869,40	0,00
133201	CCAM	999999990	0,00	0,00	0,00	0,00	694 869,40	0,00	694 869,40	0,00
13320101	Conta nº 00453120400712226106 9 (GARANTIAS E C/	999999990	0,00	0,00	0,00	0,00	694 869,40	0,00	694 869,40	0,00
14	Outros instrumentos financeiros a curto prazo	999999990	0,00	0,00	0,00	0,00	0,00	0,00	0,00	0,00
141	Derivados	999999990	0,00	0,00	0,00	0,00	0,00	0,00	0,00	0,00
1411	Potencialmente favoráveis	999999990	0,00	0,00	0,00	0,00	0,00	0,00	0,00	0,00
1412	Potencialmente desfavoráveis	999999990	0,00	0,00	0,00	0,00	0,00	0,00	0,00	0,00
142	Instrumentos financeiros detidos para negociação (ativ	999999990	0,00	0,00	0,00	0,00	0,00	0,00	0,00	0,00
1421	Títulos de dívida pública negociáveis	999999990	0,00	0,00	0,00	0,00	0,00	0,00	0,00	0,00
14211	Obrigações e títulos de participação	999999990	0,00	0,00	0,00	0,00	0,00	0,00	0,00	0,00
14212	Bilhetes do Tesouro	999999990	0,00	0,00	0,00	0,00	0,00	0,00	0,00	0,00
14213	Obrigações do Tesouro	999999990	0,00	0,00	0,00	0,00	0,00	0,00	0,00	0,00
14219	Outros	999999990	0,00	0,00	0,00	0,00	0,00	0,00	0,00	0,00
1422	Fundos	999999990	0,00	0,00	0,00	0,00	0,00	0,00	0,00	0,00
1423	Ações e unidades de participação	999999990	0,00	0,00	0,00	0,00	0,00	0,00	0,00	0,00
1429	Outros	999999990	0,00	0,00	0,00	0,00	0,00	0,00	0,00	0,00
14291	Natureza ativa	999999990	0,00	0,00	0,00	0,00	0,00	0,00	0,00	0,00
14292	Natureza passiva	999999990	0,00	0,00	0,00	0,00	0,00	0,00	0,00	0,00
143	Outros ativos e passivos financeiros	999999990	0,00	0,00	0,00	0,00	0,00	0,00	0,00	0,00
1431	Outros ativos financeiros	999999990	0,00	0,00	0,00	0,00	0,00	0,00	0,00	0,00
14311	Certificados Especiais de Dívida de Curto Prazo	999999990	0,00	0,00	0,00	0,00	0,00	0,00	0,00	0,00
14319	Outros	999999990	0,00	0,00	0,00	0,00	0,00	0,00	0,00	0,00
143191	Estado	999999990	0,00	0,00	0,00	0,00	0,00	0,00	0,00	0,00
143192	Serviços e Fundos Autónomos	999999990	0,00	0,00	0,00	0,00	0,00	0,00	0,00	0,00
143193	Administração Local	999999990	0,00	0,00	0,00	0,00	0,00	0,00	0,00	0,00
1431931	Associações de Municípios	999999990	0,00	0,00	0,00	0,00	0,00	0,00	0,00	0,00
1431932	Municípios	999999990	0,00	0,00	0,00	0,00	0,00	0,00	0,00	0,00
1431933	Serviços Municipalizados	999999990	0,00	0,00	0,00	0,00	0,00	0,00	0,00	0,00

Município de São Pedro do Sul

Ano: 2020

Conta	Designação	Entidade Parceira	Saldo Inicial		Movimentos do Período		Movimentos Acumulados		Saldo Final	
			Débito	Crédito	Débito	Crédito	Débito	Crédito	Débito	Crédito
1431934	Associações de Freguesias	999999990	0,00	0,00	0,00	0,00	0,00	0,00	0,00	0,00
1431935	Freguesias	999999990	0,00	0,00	0,00	0,00	0,00	0,00	0,00	0,00
1431936	Empresas Locais	999999990	0,00	0,00	0,00	0,00	0,00	0,00	0,00	0,00
1431939	Outros	999999990	0,00	0,00	0,00	0,00	0,00	0,00	0,00	0,00
143194	Administração Regional	999999990	0,00	0,00	0,00	0,00	0,00	0,00	0,00	0,00
1431941	RAA	999999990	0,00	0,00	0,00	0,00	0,00	0,00	0,00	0,00
1431942	RAM	999999990	0,00	0,00	0,00	0,00	0,00	0,00	0,00	0,00
143195	Segurança Social	999999990	0,00	0,00	0,00	0,00	0,00	0,00	0,00	0,00
143199	Outras entidades	999999990	0,00	0,00	0,00	0,00	0,00	0,00	0,00	0,00
1432	Outros passivos financeiros	999999990	0,00	0,00	0,00	0,00	0,00	0,00	0,00	0,00
14321	Estado	999999990	0,00	0,00	0,00	0,00	0,00	0,00	0,00	0,00
14322	Serviços e Fundos Autónomos	999999990	0,00	0,00	0,00	0,00	0,00	0,00	0,00	0,00
14323	Administração Local	999999990	0,00	0,00	0,00	0,00	0,00	0,00	0,00	0,00
143231	Associações de Municípios	999999990	0,00	0,00	0,00	0,00	0,00	0,00	0,00	0,00
143232	Municípios	999999990	0,00	0,00	0,00	0,00	0,00	0,00	0,00	0,00
143233	Serviços Municipalizados	999999990	0,00	0,00	0,00	0,00	0,00	0,00	0,00	0,00
143234	Associações de Freguesias	999999990	0,00	0,00	0,00	0,00	0,00	0,00	0,00	0,00
143235	Freguesias	999999990	0,00	0,00	0,00	0,00	0,00	0,00	0,00	0,00
143236	Empresas Locais	999999990	0,00	0,00	0,00	0,00	0,00	0,00	0,00	0,00
143239	Outros	999999990	0,00	0,00	0,00	0,00	0,00	0,00	0,00	0,00
14324	Administração Regional	999999990	0,00	0,00	0,00	0,00	0,00	0,00	0,00	0,00
143241	RAA	999999990	0,00	0,00	0,00	0,00	0,00	0,00	0,00	0,00
143242	RAM	999999990	0,00	0,00	0,00	0,00	0,00	0,00	0,00	0,00
14325	Segurança Social	999999990	0,00	0,00	0,00	0,00	0,00	0,00	0,00	0,00
14329	Outras entidades	999999990	0,00	0,00	0,00	0,00	0,00	0,00	0,00	0,00
149	Perdas por imparidade acumuladas	999999990	0,00	0,00	0,00	0,00	0,00	0,00	0,00	0,00
20	Devedores e credores por transferências, subsídios e e	999999990	313 403,93	210 264,91	0,00	0,00	12 737 683,04	12 728 402,79	9 280,25	0,00
201	Devedores por transferências e subsídios não reembol	999999990	313 403,93	0,00	0,00	0,00	12 622 045,12	12 249 121,32	372 923,80	0,00
2011	Estado	999999990	280 884,06	0,00	0,00	0,00	9 786 422,46	9 505 538,40	280 884,06	0,00
20111	Cooperação Tecnica e Financeira	999999990	0,00	0,00	0,00	0,00	0,00	0,00	0,00	0,00
201111	Protocolos	999999990	0,00	0,00	0,00	0,00	0,00	0,00	0,00	0,00
201112	Contratos Programa	999999990	0,00	0,00	0,00	0,00	0,00	0,00	0,00	0,00
201119	Outros	999999990	0,00	0,00	0,00	0,00	0,00	0,00	0,00	0,00
20112	Participação nos Impostos do Estado	999999990	0,00	0,00	0,00	0,00	9 503 819,94	9 503 819,94	0,00	0,00
201121	Fundo de Equilíbrio Financeiro (FEF)	999999990	0,00	0,00	0,00	0,00	7 879 103,18	7 879 103,18	0,00	0,00

Município de São Pedro do Sul

Ano: 2020

Conta	Designação	Entidade Parceira	Saldo Inicial		Movimentos do Período		Movimentos Acumulados		Saldo Final	
			Débito	Crédito	Débito	Crédito	Débito	Crédito	Débito	Crédito
201121000725	Direcção Geral das Autarquias Locais	999999990	0,00	0,00	0,00	0,00	7 879 103,18	7 879 103,18	0,00	0,00
201122	Fundo Social Municipal (FSM)	999999990	0,00	0,00	0,00	0,00	409 961,00	409 961,00	0,00	0,00
201122000725	Direcção Geral das Autarquias Locais	999999990	0,00	0,00	0,00	0,00	409 961,00	409 961,00	0,00	0,00
201123	Participação no IRS	999999990	0,00	0,00	0,00	0,00	324 183,00	324 183,00	0,00	0,00
201123000725	Direcção Geral das Autarquias Locais	999999990	0,00	0,00	0,00	0,00	324 183,00	324 183,00	0,00	0,00
201124	Artigo 35.º, n.º 3 da Lei n.º 73/2013	999999990	0,00	0,00	0,00	0,00	787 991,00	787 991,00	0,00	0,00
201124000725	Direcção Geral das Autarquias Locais	999999990	0,00	0,00	0,00	0,00	787 991,00	787 991,00	0,00	0,00
201125	Artigo 38.º, n.º 8 da Lei n.º 73/2013	999999990	0,00	0,00	0,00	0,00	0,00	0,00	0,00	0,00
201126	Participação do IVA	999999990	0,00	0,00	0,00	0,00	102 581,76	102 581,76	0,00	0,00
201129	Outras Participações nos Impostos do Estado	999999990	0,00	0,00	0,00	0,00	0,00	0,00	0,00	0,00
20113	Transferência de competências - Lei n.º 50/2018	999999990	0,00	0,00	0,00	0,00	0,00	0,00	0,00	0,00
20119	Outros	999999990	280 884,06	0,00	0,00	0,00	282 602,52	1 718,46	280 884,06	0,00
20119003321	AT - Autoridade Tributária e Aduaneira	999999990	280 884,06	0,00	0,00	0,00	280 884,06	0,00	280 884,06	0,00
20119006820	Autoridade Nacional de Segurança Rodoviária	999999990	0,00	0,00	0,00	0,00	1 718,46	1 718,46	0,00	0,00
2012	Administração Local	999999990	0,00	0,00	0,00	0,00	129 889,27	129 889,27	0,00	0,00
20121	Associações de Municípios	999999990	0,00	0,00	0,00	0,00	0,00	0,00	0,00	0,00
20122	Municípios	999999990	0,00	0,00	0,00	0,00	129 889,27	129 889,27	0,00	0,00
20122000297	Município de Oliveira de Frades	999999990	0,00	0,00	0,00	0,00	0,00	0,00	0,00	0,00
20122001213	Câmara Municipal de Vouzela	999999990	0,00	0,00	0,00	0,00	0,00	0,00	0,00	0,00
20122003901	Município de Castro Daire	999999990	0,00	0,00	0,00	0,00	0,00	0,00	0,00	0,00
20122007079	Agência para o Desenvolvimento e Coesão, I.P.	999999990	0,00	0,00	0,00	0,00	0,00	0,00	0,00	0,00
20122007126	Município de Vouzela	999999990	0,00	0,00	0,00	0,00	129 889,27	129 889,27	0,00	0,00
20122007898	Município de Idanha-A-Nova	999999990	0,00	0,00	0,00	0,00	0,00	0,00	0,00	0,00
20123	Serviços Municipalizados	999999990	0,00	0,00	0,00	0,00	0,00	0,00	0,00	0,00
20124	Associações de Freguesias	999999990	0,00	0,00	0,00	0,00	0,00	0,00	0,00	0,00
20125	Freguesias	999999990	0,00	0,00	0,00	0,00	0,00	0,00	0,00	0,00
20126	Empresas Locais	999999990	0,00	0,00	0,00	0,00	0,00	0,00	0,00	0,00
20129	Outros	999999990	0,00	0,00	0,00	0,00	0,00	0,00	0,00	0,00
2013	Administração Regional	999999990	0,00	0,00	0,00	0,00	0,00	0,00	0,00	0,00
20131	RAA	999999990	0,00	0,00	0,00	0,00	0,00	0,00	0,00	0,00
20132	RAM	999999990	0,00	0,00	0,00	0,00	0,00	0,00	0,00	0,00
2014	Fundos Comunitários	999999990	32 519,87	0,00	0,00	0,00	2 705 733,39	2 613 693,65	92 039,74	0,00
20141	FEDER	999999990	0,00	0,00	0,00	0,00	0,00	0,00	0,00	0,00
20142	Fundo de Coesão	999999990	0,00	0,00	0,00	0,00	0,00	0,00	0,00	0,00
20143	Fundo Social Europeu	999999990	0,00	0,00	0,00	0,00	0,00	0,00	0,00	0,00

Município de São Pedro do Sul

Ano: 2020

Conta	Designação	Entidade Parceira	Saldo Inicial		Movimentos do Período		Movimentos Acumulados		Saldo Final	
			Débito	Crédito	Débito	Crédito	Débito	Crédito	Débito	Crédito
20149	Outros	999999990	32 519,87	0,00	0,00	0,00	2 705 733,39	2 613 693,65	92 039,74	0,00
20149000706	CCRC - Eurogabinete para a Região Centro	999999990	0,00	0,00	0,00	0,00	0,00	0,00	0,00	0,00
20149000725	Direcção Geral das Autarquias Locais	999999990	0,00	0,00	0,00	0,00	0,00	0,00	0,00	0,00
20149001027	Ministério da Cultura	999999990	0,00	0,00	0,00	0,00	0,00	0,00	0,00	0,00
20149001243	C.C.R.C.-Comissão de Coordenação e Desenvolvimen	999999990	0,00	0,00	0,00	0,00	0,00	0,00	0,00	0,00
20149001536	IFADAP - Instituto Financiamento Apoio Dese. Agric. e	999999990	0,00	0,00	0,00	0,00	0,00	0,00	0,00	0,00
20149002000	Ministério da Educação-Departa. Avalia.Prospectiva e I	999999990	0,00	0,00	0,00	0,00	0,00	0,00	0,00	0,00
20149003466	Instituto de Gestão Financeira da Segurança Social	999999990	0,00	0,00	0,00	0,00	10 345,47	10 345,47	0,00	0,00
20149003517	POSI	999999990	0,00	0,00	0,00	0,00	0,00	0,00	0,00	0,00
20149004943	Profap-Programa Int.Formação Modernização Adm. Pú	999999990	0,00	0,00	0,00	0,00	0,00	0,00	0,00	0,00
20149005038	Turismo de Portugal, I.P.	999999990	0,00	0,00	0,00	0,00	313 586,67	313 586,67	0,00	0,00
20149005104	Comunidade Intermunicipal Viseu - Dão Lafões	999999990	0,00	0,00	0,00	0,00	11 626,36	11 626,36	0,00	0,00
20149005231	POS-Conhecimento (Programa Operacional Sociedade	999999990	0,00	0,00	0,00	0,00	0,00	0,00	0,00	0,00
20149005337	Agência Portuguesa do Ambiente	999999990	0,00	0,00	0,00	0,00	0,00	0,00	0,00	0,00
20149005373	IFAP - Instituto de Financiamento da Agricultura e Pesc	999999990	0,00	0,00	0,00	0,00	192 708,77	192 708,77	0,00	0,00
20149005412	Programa Operacional Potencial Humano- POPH	999999990	0,00	0,00	0,00	0,00	0,00	0,00	0,00	0,00
20149005415	Ministério da Cultura - Programa Operacional da Cultu	999999990	0,00	0,00	0,00	0,00	0,00	0,00	0,00	0,00
20149005864	Instituto Financeiro para o Desenvolvimento Regional,	999999990	0,00	0,00	0,00	0,00	0,00	0,00	0,00	0,00
20149007079	Agência para o Desenvolvimento e Coesão, I.P.	999999990	32 519,87	0,00	0,00	0,00	2 013 814,32	1 921 774,58	92 039,74	0,00
20149007093	POFC - Programa Operacional Factores de Competitiv	999999990	0,00	0,00	0,00	0,00	0,00	0,00	0,00	0,00
20149010087	Fundo Ambiental - Fundo Ambiental	999999990	0,00	0,00	0,00	0,00	163 651,80	163 651,80	0,00	0,00
2015	Serviços e Fundos Autónomos	999999990	0,00	0,00	0,00	0,00	0,00	0,00	0,00	0,00
20151	Transferência de competências - Lei n.º 50/2018	999999990	0,00	0,00	0,00	0,00	0,00	0,00	0,00	0,00
20159	Outros	999999990	0,00	0,00	0,00	0,00	0,00	0,00	0,00	0,00
2019	Outros	999999990	0,00	0,00	0,00	0,00	0,00	0,00	0,00	0,00
202	Credores por transferências e subsídios não reembols	999999990	0,00	0,00	0,00	0,00	92 583,83	138 190,67	0,00	45 606,84
2021	Estado	999999990	0,00	0,00	0,00	0,00	0,00	0,00	0,00	0,00
20211	Cooperação Tecnica e Financeira	999999990	0,00	0,00	0,00	0,00	0,00	0,00	0,00	0,00
202111	Protocolos	999999990	0,00	0,00	0,00	0,00	0,00	0,00	0,00	0,00
202112	Contratos Programa	999999990	0,00	0,00	0,00	0,00	0,00	0,00	0,00	0,00
202119	Outros	999999990	0,00	0,00	0,00	0,00	0,00	0,00	0,00	0,00
20219	Outros	999999990	0,00	0,00	0,00	0,00	0,00	0,00	0,00	0,00
20219000975	Tribunal Judicial da Comarca de São Pedro do Sul	999999990	0,00	0,00	0,00	0,00	0,00	0,00	0,00	0,00
20219000978	Varas Cíveis do Porto	999999990	0,00	0,00	0,00	0,00	0,00	0,00	0,00	0,00
20219001068	IEFP-Instituto de Emprego e Formação Profissional	999999990	0,00	0,00	0,00	0,00	0,00	0,00	0,00	0,00

Município de São Pedro do Sul

Ano: 2020

Conta	Designação	Entidade Parceira	Saldo Inicial		Movimentos do Período		Movimentos Acumulados		Saldo Final	
			Débito	Crédito	Débito	Crédito	Débito	Crédito	Débito	Crédito
20219001086	STAL	999999990	0,00	0,00	0,00	0,00	0,00	0,00	0,00	0,00
20219001102	IEFP-Instituto do Emprego e da Formação Profissional	999999990	0,00	0,00	0,00	0,00	0,00	0,00	0,00	0,00
20219006191	José Baltazar Cardoso Correia	999999990	0,00	0,00	0,00	0,00	0,00	0,00	0,00	0,00
20219006580	DGEstE - Direção-Geral dos Estabelecimentos Escolar	999999990	0,00	0,00	0,00	0,00	0,00	0,00	0,00	0,00
2022	Administração Local	999999990	0,00	0,00	0,00	0,00	31 550,20	31 550,20	0,00	0,00
20221	Associações de Municípios	999999990	0,00	0,00	0,00	0,00	0,00	0,00	0,00	0,00
20222	Municípios	999999990	0,00	0,00	0,00	0,00	0,00	0,00	0,00	0,00
20223	Serviços Municipalizados	999999990	0,00	0,00	0,00	0,00	0,00	0,00	0,00	0,00
20224	Associações de Freguesias	999999990	0,00	0,00	0,00	0,00	0,00	0,00	0,00	0,00
20225	Freguesias	999999990	0,00	0,00	0,00	0,00	31 550,20	31 550,20	0,00	0,00
20225000429	Freguesia de Pindelo dos Milagres	999999990	0,00	0,00	0,00	0,00	3 000,00	3 000,00	0,00	0,00
20225000664	Freguesia de Sul	999999990	0,00	0,00	0,00	0,00	9 711,00	9 711,00	0,00	0,00
20225006690	União das Freguesias de Carvalhais e Candal	999999990	0,00	0,00	0,00	0,00	8 839,20	8 839,20	0,00	0,00
20225006691	União das Freguesias de Santa Cruz da Trapa e São C	999999990	0,00	0,00	0,00	0,00	10 000,00	10 000,00	0,00	0,00
20226	Empresas Locais	999999990	0,00	0,00	0,00	0,00	0,00	0,00	0,00	0,00
20229	Outros	999999990	0,00	0,00	0,00	0,00	0,00	0,00	0,00	0,00
2023	Administração Regional	999999990	0,00	0,00	0,00	0,00	0,00	0,00	0,00	0,00
20231	RAA	999999990	0,00	0,00	0,00	0,00	0,00	0,00	0,00	0,00
20232	RAM	999999990	0,00	0,00	0,00	0,00	0,00	0,00	0,00	0,00
2024	Fundos Comunitários	999999990	0,00	0,00	0,00	0,00	0,00	0,00	0,00	0,00
20241	FEDER	999999990	0,00	0,00	0,00	0,00	0,00	0,00	0,00	0,00
20242	Fundo de Coesão	999999990	0,00	0,00	0,00	0,00	0,00	0,00	0,00	0,00
20243	Fundo Social Europeu	999999990	0,00	0,00	0,00	0,00	0,00	0,00	0,00	0,00
20244	LEADER	999999990	0,00	0,00	0,00	0,00	0,00	0,00	0,00	0,00
20249	Outros	999999990	0,00	0,00	0,00	0,00	0,00	0,00	0,00	0,00
2029	Outros	999999990	0,00	0,00	0,00	0,00	61 033,63	106 640,47	0,00	45 606,84
202901	Outros-Serviços e Fundos Autónomos	999999990	0,00	0,00	0,00	0,00	0,00	0,00	0,00	0,00
202902	Outros- Segurança Social	999999990	0,00	0,00	0,00	0,00	0,00	0,00	0,00	0,00
202903	Outros-Instituições sem Fins Lucrativos	999999990	0,00	0,00	0,00	0,00	32 695,96	78 139,76	0,00	45 443,80
202903000375	Associação Humanitária dos Bombeiros Voluntários de	999999990	0,00	0,00	0,00	0,00	12 200,96	15 295,72	0,00	3 094,76
202903000464	ASSOL - Associação de Solidariedade Social de Lafõe	999999990	0,00	0,00	0,00	0,00	495,00	495,00	0,00	0,00
202903000545	Associação Humanitária dos Bombeiros Voluntários S.	999999990	0,00	0,00	0,00	0,00	0,00	6 189,52	0,00	6 189,52
202903000550	Corpo Voluntário Salvação Pública de São Pedro do S	999999990	0,00	0,00	0,00	0,00	0,00	6 189,52	0,00	6 189,52
202903000639	Associação Cultural de Drizes	999999990	0,00	0,00	0,00	0,00	20 000,00	49 970,00	0,00	29 970,00
202904	Outros-Famílias	999999990	0,00	0,00	0,00	0,00	28 337,67	28 500,71	0,00	163,04

Município de São Pedro do Sul

Ano: 2020

Conta	Designação	Entidade Parceira	Saldo Inicial		Movimentos do Período		Movimentos Acumulados		Saldo Final	
			Débito	Crédito	Débito	Crédito	Débito	Crédito	Débito	Crédito
202904000001	AIRC-Associação de Informática da Região Centro	999999990	0,00	0,00	0,00	0,00	0,00	0,00	0,00	0,00
202904001278	Paulo Manuel Pinheiro Chaves	999999990	0,00	0,00	0,00	0,00	47,74	47,74	0,00	0,00
202904001330	Rosalina Alexandra Silva Santos	999999990	0,00	0,00	0,00	0,00	43,90	43,90	0,00	0,00
202904001339	Joana Isabel Rodrigues de Matos Soares	999999990	0,00	0,00	0,00	0,00	27,70	27,70	0,00	0,00
202904001347	Pedro Miguel de Almeida Xavier	999999990	0,00	0,00	0,00	0,00	43,20	43,20	0,00	0,00
202904001349	Catarina Ventura Cardoso Ubert	999999990	0,00	0,00	0,00	0,00	26,35	26,35	0,00	0,00
202904001355	Elisabete Alexandra Rocha Cabo	999999990	0,00	0,00	0,00	0,00	50,00	50,00	0,00	0,00
202904001464	José António de Almeida e Silva Leal	999999990	0,00	0,00	0,00	0,00	27,70	27,70	0,00	0,00
202904001513	Beatriz Sofia Rodrigues de Almeida	999999990	0,00	0,00	0,00	0,00	30,30	30,30	0,00	0,00
202904002114	Carla Maria Silva Leite Matos	999999990	0,00	0,00	0,00	0,00	47,00	47,00	0,00	0,00
202904002807	Andrea Maria Marques Correia de Almeida	999999990	0,00	0,00	0,00	0,00	46,80	46,80	0,00	0,00
202904003369	Gisela Cerqueira Gomes da Rocha	999999990	0,00	0,00	0,00	0,00	10,91	10,91	0,00	0,00
202904003458	Mónica Catarina Fernandes Almeida	999999990	0,00	0,00	0,00	0,00	45,35	45,35	0,00	0,00
202904003643	Anabela Martins Correia Cardoso	999999990	0,00	0,00	0,00	0,00	47,74	47,74	0,00	0,00
202904003889	Sandra Cristina dos Santos Ferreira Ouro	999999990	0,00	0,00	0,00	0,00	30,19	30,19	0,00	0,00
202904003905	Maria Madalena Correia de Almeida Rodrigues	999999990	0,00	0,00	0,00	0,00	30,30	30,30	0,00	0,00
202904003982	Silvia Cristina da Cunha Pinto	999999990	0,00	0,00	0,00	0,00	47,74	47,74	0,00	0,00
202904004049	Celina Maria de Oliveira Cardoso	999999990	0,00	0,00	0,00	0,00	27,78	27,78	0,00	0,00
202904004062	Teresa de Fátima Rodrigues	999999990	0,00	0,00	0,00	0,00	27,70	27,70	0,00	0,00
202904004071	Ana Rita Figueiredo Gomes	999999990	0,00	0,00	0,00	0,00	28,70	28,70	0,00	0,00
202904004085	Susana Manuela Pinho Barbosa	999999990	0,00	0,00	0,00	0,00	47,74	47,74	0,00	0,00
202904004202	Anabela Gomes Fernandes de Almeida	999999990	0,00	0,00	0,00	0,00	30,30	30,30	0,00	0,00
202904004333	Rui Manuel Ferreira Almeida	999999990	0,00	0,00	0,00	0,00	43,93	43,93	0,00	0,00
202904004400	Luis Manuel Rodrigues Santos	999999990	0,00	0,00	0,00	0,00	27,70	27,70	0,00	0,00
202904004554	Zélia Maria de Almeida Paiva Oliveira	999999990	0,00	0,00	0,00	0,00	40,58	40,58	0,00	0,00
202904004566	Carla Sofia de Oliveira Lacerda	999999990	0,00	0,00	0,00	0,00	30,19	30,19	0,00	0,00
202904004578	Elisabete Maria Teixeira Pinto	999999990	0,00	0,00	0,00	0,00	43,20	43,20	0,00	0,00
202904004579	Elisabete Lucrécia Mendes Fonseca	999999990	0,00	0,00	0,00	0,00	26,35	26,35	0,00	0,00
202904004688	Sandra Raquel Gomes Pinto Cabral	999999990	0,00	0,00	0,00	0,00	45,35	45,35	0,00	0,00
202904004693	Vera Lúcia Pereira de Oliveira	999999990	0,00	0,00	0,00	0,00	30,30	30,30	0,00	0,00
202904004827	Manuel Costa dos Santos Ribeiro	999999990	0,00	0,00	0,00	0,00	43,20	43,20	0,00	0,00
202904004843	Hugo Nery Esteves Correia Moutinho	999999990	0,00	0,00	0,00	0,00	97,74	97,74	0,00	0,00
202904004993	Carlos Manuel de Almeida Santos	999999990	0,00	0,00	0,00	0,00	100,00	100,00	0,00	0,00
202904005090	Sílvia Patrícia Figueiredo de Almeida Santos	999999990	0,00	0,00	0,00	0,00	55,40	55,40	0,00	0,00
202904005158	Maria da Conceição Gomes Fernandes	999999990	0,00	0,00	0,00	0,00	27,70	27,70	0,00	0,00

Município de São Pedro do Sul

Ano: 2020

Conta	Designação	Entidade Parceira	Saldo Inicial		Movimentos do Período		Movimentos Acumulados		Saldo Final	
			Débito	Crédito	Débito	Crédito	Débito	Crédito	Débito	Crédito
202904005295	Lúcia Diana Colaço Caetano	999999990	0,00	0,00	0,00	0,00	26,35	26,35	0,00	0,00
202904005352	Maria Alice de Almeida Oliveira	999999990	0,00	0,00	0,00	0,00	0,00	43,20	0,00	43,20
202904005632	Márcia Paula Fernandes de Paiva	999999990	0,00	0,00	0,00	0,00	26,13	26,13	0,00	0,00
202904005635	Rosa Maria Pires Amaral	999999990	0,00	0,00	0,00	0,00	41,71	41,71	0,00	0,00
202904005697	Sofia Isabel Girão Silva	999999990	0,00	0,00	0,00	0,00	30,00	30,00	0,00	0,00
202904005701	Carla Sofia Ferreira da Fonseca	999999990	0,00	0,00	0,00	0,00	30,30	30,30	0,00	0,00
202904005714	Eufémia Gomes Fernandes	999999990	0,00	0,00	0,00	0,00	43,90	43,90	0,00	0,00
202904005721	Paulo Alexandre Gonçalves Tavares	999999990	0,00	0,00	0,00	0,00	43,93	43,93	0,00	0,00
202904005741	Ângela Daniela de Jesus Pinto	999999990	0,00	0,00	0,00	0,00	60,38	60,38	0,00	0,00
202904005840	Ana Marisa Rodrigues Picanço	999999990	0,00	0,00	0,00	0,00	43,00	43,00	0,00	0,00
202904005852	Maria Lúcia de Almeida Guimarães	999999990	0,00	0,00	0,00	0,00	50,00	50,00	0,00	0,00
202904005934	Marisa Ramos de Almeida	999999990	0,00	0,00	0,00	0,00	43,00	43,00	0,00	0,00
202904005941	Carla Alexandra de Almeida Correia	999999990	0,00	0,00	0,00	0,00	27,50	27,50	0,00	0,00
202904005951	Marília da Conceição Lourenço Ferreira Gomes	999999990	0,00	0,00	0,00	0,00	45,35	45,35	0,00	0,00
202904006001	Anabela Martins Ribeiro Barros	999999990	0,00	0,00	0,00	0,00	47,74	47,74	0,00	0,00
202904006005	Iolanda Virgínia Freitas Ribeiro	999999990	0,00	0,00	0,00	0,00	47,50	47,50	0,00	0,00
202904006026	Teresa Margarida Coutinho Dias	999999990	0,00	0,00	0,00	0,00	27,50	27,50	0,00	0,00
202904006204	Sofia Isabel de Lima Rocha do Cabo	999999990	0,00	0,00	0,00	0,00	43,20	43,20	0,00	0,00
202904006211	Sandra Cristina Pinto de Sousa Marante	999999990	0,00	0,00	0,00	0,00	47,50	47,50	0,00	0,00
202904006227	Maria Isabel Ribeiro Alves	999999990	0,00	0,00	0,00	0,00	47,74	47,74	0,00	0,00
202904006247	Carina de Jesus Pereira	999999990	0,00	0,00	0,00	0,00	0,00	29,88	0,00	29,88
202904006300	Paula Alexandra Ruas Gomes	999999990	0,00	0,00	0,00	0,00	50,00	50,00	0,00	0,00
202904006315	Sónia Fátima Santos Machado	999999990	0,00	0,00	0,00	0,00	27,50	27,50	0,00	0,00
202904006334	Cristiane da Silva Santos	999999990	0,00	0,00	0,00	0,00	47,74	47,74	0,00	0,00
202904006443	Fátima de Souza Silva Martins	999999990	0,00	0,00	0,00	0,00	70,92	70,92	0,00	0,00
202904006457	Carla Maria Pinto Capela da Rocha Fonseca	999999990	0,00	0,00	0,00	0,00	28,69	28,69	0,00	0,00
202904006471	Rita Mafalda Gomes Mendes Rato	999999990	0,00	0,00	0,00	0,00	47,74	47,74	0,00	0,00
202904006559	Gumercinda João Pinto Cardoso	999999990	0,00	0,00	0,00	0,00	1 054,11	1 054,11	0,00	0,00
202904006693	Maria de Jesus Serafim Farto	999999990	0,00	0,00	0,00	0,00	43,20	43,20	0,00	0,00
202904006699	Patrícia Liliane Rodrigues Girão Gouveia	999999990	0,00	0,00	0,00	0,00	47,74	47,74	0,00	0,00
202904006751	Diana Sofia Rodrigues Almeida	999999990	0,00	0,00	0,00	0,00	50,00	50,00	0,00	0,00
202904006855	Ana Patrícia de Almeida Costa	999999990	0,00	0,00	0,00	0,00	50,00	50,00	0,00	0,00
202904006860	Nuno Miguel Amaral de Almeida	999999990	0,00	0,00	0,00	0,00	49,91	49,91	0,00	0,00
202904006904	Ana Maria de Almeida	999999990	0,00	0,00	0,00	0,00	29,35	29,35	0,00	0,00
202904006906	Elisabete de Pinho Ribeiro	999999990	0,00	0,00	0,00	0,00	27,70	27,70	0,00	0,00

Município de São Pedro do Sul

Ano: 2020

Conta	Designação	Entidade Parceira	Saldo Inicial		Movimentos do Período		Movimentos Acumulados		Saldo Final	
			Débito	Crédito	Débito	Crédito	Débito	Crédito	Débito	Crédito
202904006909	Rosa Maria Ramos Lourenço	999999990	0,00	0,00	0,00	0,00	43,20	43,20	0,00	0,00
202904006934	Maria de Fátima de Oliveira Pinto Almeida	999999990	0,00	0,00	0,00	0,00	30,19	30,19	0,00	0,00
202904007144	Armando Pereira Ferreira	999999990	0,00	0,00	0,00	0,00	1 054,11	1 054,11	0,00	0,00
202904007165	Rosa Helena Gonçalves Esteves	999999990	0,00	0,00	0,00	0,00	43,20	43,20	0,00	0,00
202904007241	Teresa Alexandra Pinto Martins	999999990	0,00	0,00	0,00	0,00	47,74	47,74	0,00	0,00
202904007253	Anaísa Rafael Paulino	999999990	0,00	0,00	0,00	0,00	27,70	27,70	0,00	0,00
202904007271	Carla Sofia Teixeira Pedroto	999999990	0,00	0,00	0,00	0,00	47,74	47,74	0,00	0,00
202904007272	Mónique de Sousa Almeida	999999990	0,00	0,00	0,00	0,00	47,74	47,74	0,00	0,00
202904007274	Silvia Almeida Martins	999999990	0,00	0,00	0,00	0,00	47,74	47,74	0,00	0,00
202904007305	Horácio Francisco de Oliveira	999999990	0,00	0,00	0,00	0,00	519,90	519,90	0,00	0,00
202904007325	Sandra Cristina de Almeida	999999990	0,00	0,00	0,00	0,00	50,00	50,00	0,00	0,00
202904007352	Elisabeth Correia Ribeiro Soares	999999990	0,00	0,00	0,00	0,00	45,35	45,35	0,00	0,00
202904007450	Aunélia Maria Lobo Pereira	999999990	0,00	0,00	0,00	0,00	352,01	352,01	0,00	0,00
202904007486	Vera Mónica Sousa Monteiro	999999990	0,00	0,00	0,00	0,00	50,00	50,00	0,00	0,00
202904007552	Maria Gorete Oliveira Carvalho Rodrigues	999999990	0,00	0,00	0,00	0,00	30,00	30,00	0,00	0,00
202904007554	Telma Patrícia Sousa Marques	999999990	0,00	0,00	0,00	0,00	27,78	27,78	0,00	0,00
202904007565	Célia da Conceição de Lima Rodrigues Figueiredo	999999990	0,00	0,00	0,00	0,00	75,40	75,40	0,00	0,00
202904007582	Ana Rita Lourenço Oliveira	999999990	0,00	0,00	0,00	0,00	27,70	27,70	0,00	0,00
202904007614	Sónia Cristina Reis da Silva Almeida	999999990	0,00	0,00	0,00	0,00	45,50	45,50	0,00	0,00
202904007649	José Paulo Regada Ferreira	999999990	0,00	0,00	0,00	0,00	87,40	87,40	0,00	0,00
202904007650	Sandra Isabel Pinto Mendes	999999990	0,00	0,00	0,00	0,00	53,18	53,18	0,00	0,00
202904007690	Carlos Bernardo Chaves Saraiva	999999990	0,00	0,00	0,00	0,00	519,90	519,90	0,00	0,00
202904007709	Manuel Augusto dos Santos Ferreira	999999990	0,00	0,00	0,00	0,00	352,01	352,01	0,00	0,00
202904007738	Cristina Maria Tavares da Silva Castanheira	999999990	0,00	0,00	0,00	0,00	27,70	27,70	0,00	0,00
202904007779	Patricia Alexandra dos Santos Silva	999999990	0,00	0,00	0,00	0,00	27,50	27,50	0,00	0,00
202904007799	Anabela Santos Machado	999999990	0,00	0,00	0,00	0,00	30,00	30,00	0,00	0,00
202904007875	Luís Filipe de Almeida Ferreira	999999990	0,00	0,00	0,00	0,00	30,30	30,30	0,00	0,00
202904008055	Maria Helena Pereira Pinto	999999990	0,00	0,00	0,00	0,00	43,20	43,20	0,00	0,00
202904008086	José Carlos Gomes Martins	999999990	0,00	0,00	0,00	0,00	665,56	665,56	0,00	0,00
202904008102	Cristina Maria Amaral Ferreira	999999990	0,00	0,00	0,00	0,00	47,74	47,74	0,00	0,00
202904008159	Filipe Alexandre da Fonseca Alves	999999990	0,00	0,00	0,00	0,00	27,50	27,50	0,00	0,00
202904008283	Tânia Patrícia Pinho Santos	999999990	0,00	0,00	0,00	0,00	47,74	47,74	0,00	0,00
202904008285	Susana dos Santos Tavares	999999990	0,00	0,00	0,00	0,00	75,24	75,24	0,00	0,00
202904008286	Carla Filipa Figueiredo Tavares	999999990	0,00	0,00	0,00	0,00	75,33	75,33	0,00	0,00
202904008288	Adriana Maria Torres da Silva	999999990	0,00	0,00	0,00	0,00	43,93	43,93	0,00	0,00

Município de São Pedro do Sul

Ano: 2020

Conta	Designação	Entidade Parceira	Saldo Inicial		Movimentos do Período		Movimentos Acumulados		Saldo Final	
			Débito	Crédito	Débito	Crédito	Débito	Crédito	Débito	Crédito
202904008289	Sónia Cristina Gomes Pereira	999999990	0,00	0,00	0,00	0,00	47,74	47,74	0,00	0,00
202904008302	Paula Cristina de Almeida Martins	999999990	0,00	0,00	0,00	0,00	27,70	27,70	0,00	0,00
202904008329	Ana Raquel Lopes Costa	999999990	0,00	0,00	0,00	0,00	43,20	43,20	0,00	0,00
202904008631	Ekaterina Malginova	999999990	0,00	0,00	0,00	0,00	49,76	49,76	0,00	0,00
202904008712	Jorge Manuel Lopes de Figueiredo	999999990	0,00	0,00	0,00	0,00	1 054,11	1 054,11	0,00	0,00
202904008720	Andreia Margarida Pinto Ribeiro	999999990	0,00	0,00	0,00	0,00	30,00	30,00	0,00	0,00
202904008721	Rosa Maria Simões Gomes	999999990	0,00	0,00	0,00	0,00	43,90	43,90	0,00	0,00
202904008725	Mónica Alexandra Alves Almeida	999999990	0,00	0,00	0,00	0,00	50,00	50,00	0,00	0,00
202904008827	Paula Manuela de Almeida	999999990	0,00	0,00	0,00	0,00	43,20	43,20	0,00	0,00
202904008840	Tânia Maria de Almeida Matos Vinagre	999999990	0,00	0,00	0,00	0,00	43,90	43,90	0,00	0,00
202904008855	Gonçalo Ribeiro Hubert	999999990	0,00	0,00	0,00	0,00	1 271,16	1 271,16	0,00	0,00
202904008886	Sandra Cristina Almeida e Sousa	999999990	0,00	0,00	0,00	0,00	27,70	27,70	0,00	0,00
202904008887	Anabela da Conceição Pinto de Oliveira Santos	999999990	0,00	0,00	0,00	0,00	47,74	47,74	0,00	0,00
202904008925	Adriana Luciano Pinheiro	999999990	0,00	0,00	0,00	0,00	43,20	43,20	0,00	0,00
202904008926	Wauleida da Silva Bessa	999999990	0,00	0,00	0,00	0,00	73,39	73,39	0,00	0,00
202904008928	Sandra Marisa Soares de Matos	999999990	0,00	0,00	0,00	0,00	563,10	563,10	0,00	0,00
202904008929	Joana Filipa Santos Rodrigues	999999990	0,00	0,00	0,00	0,00	43,20	43,20	0,00	0,00
202904008952	Maria Luz Mariano Ferreira	999999990	0,00	0,00	0,00	0,00	47,50	47,50	0,00	0,00
202904009154	Catarina Sofia de Almeida Correia Silva	999999990	0,00	0,00	0,00	0,00	74,04	74,04	0,00	0,00
202904009205	Gabriel Carlos de Matos Ferreira	999999990	0,00	0,00	0,00	0,00	27,70	27,70	0,00	0,00
202904009250	Duarte João Correia dos Santos	999999990	0,00	0,00	0,00	0,00	39,73	39,73	0,00	0,00
202904009337	Ana Catarina Paiva Ponces	999999990	0,00	0,00	0,00	0,00	30,00	30,00	0,00	0,00
202904009486	Cláudia Alexandra Dias Morais	999999990	0,00	0,00	0,00	0,00	39,73	39,73	0,00	0,00
202904009570	Ana Sofia Morais Fernandes Correia	999999990	0,00	0,00	0,00	0,00	45,35	45,35	0,00	0,00
202904009601	Cláudia Sofia Lopes Costa	999999990	0,00	0,00	0,00	0,00	41,06	41,06	0,00	0,00
202904009605	Maria de Fátima da Silva Dias	999999990	0,00	0,00	0,00	0,00	30,30	30,30	0,00	0,00
202904009711	Helena Isabel de Almeida Pinto	999999990	0,00	0,00	0,00	0,00	28,69	28,69	0,00	0,00
202904009745	Ana Paula dos Santos Almeida	999999990	0,00	0,00	0,00	0,00	30,30	30,30	0,00	0,00
202904009750	Patrícia Pereira da Silva	999999990	0,00	0,00	0,00	0,00	60,13	60,13	0,00	0,00
202904009751	Emiliana Rosa Oliveira Monteiro	999999990	0,00	0,00	0,00	0,00	40,78	40,78	0,00	0,00
202904009753	Ana Paula da Palma Sancho	999999990	0,00	0,00	0,00	0,00	30,19	30,19	0,00	0,00
202904009772	Diana Margarida Correia Almeida Amaral	999999990	0,00	0,00	0,00	0,00	27,78	27,78	0,00	0,00
202904009776	Manuela da Silva Marques de Almeida	999999990	0,00	0,00	0,00	0,00	236,31	236,31	0,00	0,00
202904009781	Dina Maria Marques Leitão Laranjeira	999999990	0,00	0,00	0,00	0,00	791,82	791,82	0,00	0,00
202904009782	Manuel Correia de Figueiredo	999999990	0,00	0,00	0,00	0,00	1 054,11	1 054,11	0,00	0,00

Município de São Pedro do Sul

Ano: 2020

Conta	Designação	Entidade Parceira	Saldo Inicial		Movimentos do Período		Movimentos Acumulados		Saldo Final	
			Débito	Crédito	Débito	Crédito	Débito	Crédito	Débito	Crédito
202904009801	Ana Patrícia Portinha Gomes	999999990	0,00	0,00	0,00	0,00	80,88	80,88	0,00	0,00
202904009814	Cecília Margarida do Carmo Coutinho Tavares	999999990	0,00	0,00	0,00	0,00	352,01	352,01	0,00	0,00
202904009816	Carla da Encarnação dos Santos Macedo	999999990	0,00	0,00	0,00	0,00	75,44	75,44	0,00	0,00
202904009820	Cristina Alexandra da Costa Soares	999999990	0,00	0,00	0,00	0,00	27,50	27,50	0,00	0,00
202904009847	Francisco José de Oliveira	999999990	0,00	0,00	0,00	0,00	43,20	43,20	0,00	0,00
202904009946	Ricardo Jorge de Oliveira Santos	999999990	0,00	0,00	0,00	0,00	50,00	50,00	0,00	0,00
202904009954	Carlos Jorge da Rocha Almeida	999999990	0,00	0,00	0,00	0,00	1 054,11	1 054,11	0,00	0,00
202904009955	João Luis de Almeida	999999990	0,00	0,00	0,00	0,00	1 054,11	1 054,11	0,00	0,00
202904009961	Maria de Fátima de Almeida Lima	999999990	0,00	0,00	0,00	0,00	1 054,11	1 054,11	0,00	0,00
202904010012	João António de Oliveira Almeida	999999990	0,00	0,00	0,00	0,00	352,01	352,01	0,00	0,00
202904010034	Vera Lúcia de Sousa Marinho	999999990	0,00	0,00	0,00	0,00	77,70	77,70	0,00	0,00
202904010035	Andreia Catarina Rocha de Almeida	999999990	0,00	0,00	0,00	0,00	44,71	44,71	0,00	0,00
202904010037	Olga Mukheeva	999999990	0,00	0,00	0,00	0,00	50,00	50,00	0,00	0,00
202904010038	Carla Sofia Figueiredo de Almeida Ladeira	999999990	0,00	0,00	0,00	0,00	93,20	93,20	0,00	0,00
202904010047	Rui Pedro Lopes Cardoso	999999990	0,00	0,00	0,00	0,00	1 054,11	1 054,11	0,00	0,00
202904010055	Débora Cristina Pereira deAlmeida	999999990	0,00	0,00	0,00	0,00	50,00	50,00	0,00	0,00
202904010068	Nuno Miguel Pereira Dias	999999990	0,00	0,00	0,00	0,00	0,00	0,00	0,00	0,00
202904010088	Pedro Alexandre Batista Pereira	999999990	0,00	0,00	0,00	0,00	352,01	352,01	0,00	0,00
202904010111	Bárbara João Cerqueira Rodrigues	999999990	0,00	0,00	0,00	0,00	1 492,93	1 492,93	0,00	0,00
202904010112	Norberto Dias Marques	999999990	0,00	0,00	0,00	0,00	352,01	352,01	0,00	0,00
202904010123	Carla Sofia Almeida	999999990	0,00	0,00	0,00	0,00	44,97	44,97	0,00	0,00
202904010124	Sílvia Teresa de Oliveira Pinto	999999990	0,00	0,00	0,00	0,00	53,65	53,65	0,00	0,00
202904010125	Tânia Raquel da Silva Lopes	999999990	0,00	0,00	0,00	0,00	50,00	50,00	0,00	0,00
202904010136	Manuel António Chã Madeiras	999999990	0,00	0,00	0,00	0,00	1 020,17	1 020,17	0,00	0,00
202904010137	Jéssica Vanessa Santos Marques Silva	999999990	0,00	0,00	0,00	0,00	744,08	744,08	0,00	0,00
202904010148	Talitha Ferreira Giesteira	999999990	0,00	0,00	0,00	0,00	30,19	30,19	0,00	0,00
202904010149	Catarina Isabel de Oliveira Monteiro	999999990	0,00	0,00	0,00	0,00	43,20	43,20	0,00	0,00
202904010150	Sandra Cristina Rodrigues Ferreira	999999990	0,00	0,00	0,00	0,00	43,93	43,93	0,00	0,00
202904010151	Patrícia Cardoso Vila Nova	999999990	0,00	0,00	0,00	0,00	26,32	26,32	0,00	0,00
202904010152	Nelson Miguel Almeida Garrido	999999990	0,00	0,00	0,00	0,00	70,90	70,90	0,00	0,00
202904010153	Ana Cristina Bispo de Almeida	999999990	0,00	0,00	0,00	0,00	25,31	25,31	0,00	0,00
202904010154	Luísa Margarida Rodrigues	999999990	0,00	0,00	0,00	0,00	27,50	27,50	0,00	0,00
202904010155	Ana Rita Pereira Pinto	999999990	0,00	0,00	0,00	0,00	27,70	27,70	0,00	0,00
202904010156	Maria de Fátima da Silva Pereira	999999990	0,00	0,00	0,00	0,00	282,69	282,69	0,00	0,00
202904010157	Inês Filipa Freitas Rocha Ferreira	999999990	0,00	0,00	0,00	0,00	47,60	47,60	0,00	0,00

Município de São Pedro do Sul

Ano: 2020

Conta	Designação	Entidade Parceira	Saldo Inicial		Movimentos do Período		Movimentos Acumulados		Saldo Final	
			Débito	Crédito	Débito	Crédito	Débito	Crédito	Débito	Crédito
202904010158	Carla Sofia Pereira Fernandes	999999990	0,00	0,00	0,00	0,00	27,70	27,70	0,00	0,00
202904010159	Dina Patrícia Gomes de Pinho	999999990	0,00	0,00	0,00	0,00	43,90	43,90	0,00	0,00
202904010160	Caroline Páscoa da Silva Ferreira	999999990	0,00	0,00	0,00	0,00	32,08	32,08	0,00	0,00
202904010161	Soraia Patrícia Fernandes Pinto	999999990	0,00	0,00	0,00	0,00	41,00	41,00	0,00	0,00
202904010162	Paula Cristina Maneca Correia Pinto	999999990	0,00	0,00	0,00	0,00	26,40	26,40	0,00	0,00
202904010163	Luísa Cristina Lima de Almeida Rodrigues	999999990	0,00	0,00	0,00	0,00	47,00	47,00	0,00	0,00
202904010164	Carla Maria Lourenço Ferreira	999999990	0,00	0,00	0,00	0,00	41,06	41,06	0,00	0,00
202904010165	Teresa Bizarro Pereira	999999990	0,00	0,00	0,00	0,00	43,90	43,90	0,00	0,00
202904010166	Cristina Tavares de Almeida	999999990	0,00	0,00	0,00	0,00	47,74	47,74	0,00	0,00
202904010167	Ana Sofia Prior Vaz	999999990	0,00	0,00	0,00	0,00	30,30	30,30	0,00	0,00
202904010168	Carla Patrícia Machado Alves	999999990	0,00	0,00	0,00	0,00	43,20	43,20	0,00	0,00
202904010169	Teresa Cristina Magalhães Fonseca de Oliveira	999999990	0,00	0,00	0,00	0,00	0,00	47,74	0,00	47,74
202904010170	Alina Melissa Caldeira da Silva Dias	999999990	0,00	0,00	0,00	0,00	30,30	30,30	0,00	0,00
202904010171	Maria Deolinda Rodrigues Marques Abreu	999999990	0,00	0,00	0,00	0,00	27,70	27,70	0,00	0,00
202904010172	Maria Margarida de Almeida Marques Lopes	999999990	0,00	0,00	0,00	0,00	43,20	43,20	0,00	0,00
202904010173	Maria de Fátima Antunes Figueiredo	999999990	0,00	0,00	0,00	0,00	45,35	45,35	0,00	0,00
202904010175	Andreia Catarina Correia Pinheiro	999999990	0,00	0,00	0,00	0,00	75,44	75,44	0,00	0,00
202904010176	Paulo Jorge Rocha	999999990	0,00	0,00	0,00	0,00	30,00	30,00	0,00	0,00
202904010177	Luísa Maria de Oliveira Peixeiro	999999990	0,00	0,00	0,00	0,00	43,00	43,00	0,00	0,00
202904010178	Vera Lúcia da Rocha Cela	999999990	0,00	0,00	0,00	0,00	60,38	60,38	0,00	0,00
202904010179	Maria de Lurdes Pinto Oliveira	999999990	0,00	0,00	0,00	0,00	44,45	44,45	0,00	0,00
202904010180	Ana Rita Laranjeira Mendes Fonseca	999999990	0,00	0,00	0,00	0,00	27,70	27,70	0,00	0,00
202904010181	Maria da Graça Rodrigues Lima	999999990	0,00	0,00	0,00	0,00	47,74	47,74	0,00	0,00
202904010182	Ana Rita Landeira Rodrigues	999999990	0,00	0,00	0,00	0,00	30,19	30,19	0,00	0,00
202904010183	Ana Maria da Rocha Alves Leitão	999999990	0,00	0,00	0,00	0,00	43,20	43,20	0,00	0,00
202904010184	Teresa Augusta Junqueira Rodrigues	999999990	0,00	0,00	0,00	0,00	30,30	30,30	0,00	0,00
202904010185	Sandra Manuela Almeida da Silva Santos	999999990	0,00	0,00	0,00	0,00	47,74	47,74	0,00	0,00
202904010186	Lucília Catarina da Silva Pinto	999999990	0,00	0,00	0,00	0,00	28,70	28,70	0,00	0,00
202904010187	Cátia Daniela Paiva Carvalho	999999990	0,00	0,00	0,00	0,00	25,48	25,48	0,00	0,00
202904010188	Isabel Maria de Almeida Rodrigues	999999990	0,00	0,00	0,00	0,00	36,74	36,74	0,00	0,00
202904010189	Marlene Fernandes Tavares	999999990	0,00	0,00	0,00	0,00	0,00	26,50	0,00	26,50
202904010190	Sónia Marisa Nogueira Mateus	999999990	0,00	0,00	0,00	0,00	47,74	47,74	0,00	0,00
202904010191	Elisabete Maria da Silva Fernandes	999999990	0,00	0,00	0,00	0,00	43,20	43,20	0,00	0,00
202904010192	Cristina Maria Amaral Martins	999999990	0,00	0,00	0,00	0,00	47,74	47,74	0,00	0,00
202904010193	Patrícia Alexandra Silva Santos	999999990	0,00	0,00	0,00	0,00	27,70	27,70	0,00	0,00

Município de São Pedro do Sul

Ano: 2020

Conta	Designação	Entidade Parceira	Saldo Inicial		Movimentos do Período		Movimentos Acumulados		Saldo Final	
			Débito	Crédito	Débito	Crédito	Débito	Crédito	Débito	Crédito
202904010194	Carina Conceição Tavares da Silva Chaves	999999990	0,00	0,00	0,00	0,00	27,70	27,70	0,00	0,00
202904010195	Isabel Gomes Ferreira	999999990	0,00	0,00	0,00	0,00	27,70	27,70	0,00	0,00
202904010196	Andreia Sofia Oliveira Freitas	999999990	0,00	0,00	0,00	0,00	27,70	27,70	0,00	0,00
202904010198	João Pedro de Oliveira Fragoso	999999990	0,00	0,00	0,00	0,00	90,70	90,70	0,00	0,00
202904010199	Ana Sofia Portelada Pinto	999999990	0,00	0,00	0,00	0,00	67,94	67,94	0,00	0,00
202904010200	Maria José Marques Rodrigues Paiva	999999990	0,00	0,00	0,00	0,00	47,74	47,74	0,00	0,00
202904010201	Carla Isabel Martins Almeida Figueiredo	999999990	0,00	0,00	0,00	0,00	41,00	41,00	0,00	0,00
202904010202	Clarisse Maria de Jesus Figueiredo Melo	999999990	0,00	0,00	0,00	0,00	41,00	41,00	0,00	0,00
202904010203	Luzinete da Cruz Ferreira Lima	999999990	0,00	0,00	0,00	0,00	30,19	30,19	0,00	0,00
202904010204	Marta Sofia Gouveia de Figueiredo	999999990	0,00	0,00	0,00	0,00	27,05	27,05	0,00	0,00
202904010205	Maria de Lurdes Fernandes Rodrigues	999999990	0,00	0,00	0,00	0,00	43,20	43,20	0,00	0,00
202904010206	Diana da Rocha Tavares	999999990	0,00	0,00	0,00	0,00	47,70	47,70	0,00	0,00
202904010207	Adriana Soraia da Ressurreição Augusto	999999990	0,00	0,00	0,00	0,00	43,90	43,90	0,00	0,00
202904010208	Oriana Afonsa Vicente Victorino Ventura	999999990	0,00	0,00	0,00	0,00	28,69	28,69	0,00	0,00
202904010209	Paula Cristina de Almeida Correia Pinho	999999990	0,00	0,00	0,00	0,00	47,74	47,74	0,00	0,00
202904010211	Sandra Isabel Ribeiro Fonseca	999999990	0,00	0,00	0,00	0,00	47,74	47,74	0,00	0,00
202904010212	Artur Gonçalo de Oliveira Santos Cunha	999999990	0,00	0,00	0,00	0,00	43,20	43,20	0,00	0,00
202904010217	Mário Jorge Moisés Nogueira	999999990	0,00	0,00	0,00	0,00	41,06	41,06	0,00	0,00
202904010221	Carla Sofia dos Santos Campos	999999990	0,00	0,00	0,00	0,00	26,32	26,32	0,00	0,00
202904010222	Susana Cristina Rodrigues Laranjas	999999990	0,00	0,00	0,00	0,00	43,20	43,20	0,00	0,00
202904010223	Carla Cristina Pereira de Almeida	999999990	0,00	0,00	0,00	0,00	27,70	27,70	0,00	0,00
202904010224	Joana Andreia Santos Cortinhal	999999990	0,00	0,00	0,00	0,00	29,27	29,27	0,00	0,00
202904010225	Ana Sofia de Almeida Ferreira Escada	999999990	0,00	0,00	0,00	0,00	26,13	26,13	0,00	0,00
202904010226	Jessica Rossini	999999990	0,00	0,00	0,00	0,00	30,30	30,30	0,00	0,00
202904010227	Bruno Filipe Ramos Reis	999999990	0,00	0,00	0,00	0,00	30,19	30,19	0,00	0,00
202904010228	Maria Isabel Marques Rodrigues	999999990	0,00	0,00	0,00	0,00	43,20	43,20	0,00	0,00
202904010230	Priscila Letícia da Cruz Ramos de Jesus	999999990	0,00	0,00	0,00	0,00	27,70	27,70	0,00	0,00
202904010231	João Carlos Ferreira de Almeida	999999990	0,00	0,00	0,00	0,00	30,19	30,19	0,00	0,00
202904010232	Marisa Alexandra de Almeida Dias	999999990	0,00	0,00	0,00	0,00	27,50	27,50	0,00	0,00
202904010233	Fátima Cristina Pinto Figueiredo	999999990	0,00	0,00	0,00	0,00	43,20	43,20	0,00	0,00
202904010234	Susana Margarida da Silva dos Reis	999999990	0,00	0,00	0,00	0,00	43,20	43,20	0,00	0,00
202904010235	Rosario Gonzales Paihua	999999990	0,00	0,00	0,00	0,00	25,48	25,48	0,00	0,00
202904010236	Maria do Socorro Santos	999999990	0,00	0,00	0,00	0,00	53,18	53,18	0,00	0,00
202904010237	Ana Sofia Rodrigues Caldeira	999999990	0,00	0,00	0,00	0,00	47,74	47,74	0,00	0,00
202904010238	Daniela Filipa Catarino Rodrigues	999999990	0,00	0,00	0,00	0,00	43,20	43,20	0,00	0,00

Município de São Pedro do Sul

Ano: 2020

Conta	Designação	Entidade Parceira	Saldo Inicial		Movimentos do Período		Movimentos Acumulados		Saldo Final	
			Débito	Crédito	Débito	Crédito	Débito	Crédito	Débito	Crédito
202904010239	Ana Karina Jesus Lisboa	999999990	0,00	0,00	0,00	0,00	0,00	15,72	0,00	15,72
202904010240	Paulo Jorge Pereira de Sousa	999999990	0,00	0,00	0,00	0,00	47,74	47,74	0,00	0,00
202904010241	Ana Luísa Correia Gomes	999999990	0,00	0,00	0,00	0,00	43,20	43,20	0,00	0,00
202904010242	Andrea Telas da Silva	999999990	0,00	0,00	0,00	0,00	27,70	27,70	0,00	0,00
202904010243	Sónia Raquel Gaspar Albuquerque Cardoso	999999990	0,00	0,00	0,00	0,00	55,40	55,40	0,00	0,00
202904010244	Sara Isabel Ribeiro do Bento Pinho	999999990	0,00	0,00	0,00	0,00	28,79	28,79	0,00	0,00
202904010245	Sylvie Valente Garcia Martins da Rocha	999999990	0,00	0,00	0,00	0,00	41,57	41,57	0,00	0,00
202904010246	Manuela Maria Soares Tavares de Oliveira	999999990	0,00	0,00	0,00	0,00	29,40	29,40	0,00	0,00
202904010247	Kamila de Oliveira Barbosa Ribeiro	999999990	0,00	0,00	0,00	0,00	47,74	47,74	0,00	0,00
202904010248	Lúcia Alexandra Bastos Ferreira da Silva	999999990	0,00	0,00	0,00	0,00	41,06	41,06	0,00	0,00
202904010249	Arlinda Isabel Ferreira Figueiredo	999999990	0,00	0,00	0,00	0,00	47,74	47,74	0,00	0,00
202904010250	Margarida Solange Prata Manuel	999999990	0,00	0,00	0,00	0,00	0,00	0,00	0,00	0,00
202904010251	Tânia Marisa Pinto Silva Teixeira	999999990	0,00	0,00	0,00	0,00	45,35	45,35	0,00	0,00
202904010300	Alberto Carlos de Oliveira	999999990	0,00	0,00	0,00	0,00	27,70	27,70	0,00	0,00
202904010301	Sónia Patrícia Paiva da Silva	999999990	0,00	0,00	0,00	0,00	43,20	43,20	0,00	0,00
202904010302	Sandra Maria Monteiro da Cruz	999999990	0,00	0,00	0,00	0,00	30,30	30,30	0,00	0,00
202904010303	Vera Lúcia Correia Abreu Rodrigues	999999990	0,00	0,00	0,00	0,00	43,90	43,90	0,00	0,00
202904010304	Isabel Maria Marques Regueira	999999990	0,00	0,00	0,00	0,00	45,35	45,35	0,00	0,00
202904010306	Sandra Cristina dos Santos Matos	999999990	0,00	0,00	0,00	0,00	45,50	45,50	0,00	0,00
202904010320	João Correia Gomes Pereira	999999990	0,00	0,00	0,00	0,00	0,00	0,00	0,00	0,00
202909	Outros-Outros	999999990	0,00	0,00	0,00	0,00	0,00	0,00	0,00	0,00
203	Devedores por empréstimos bonificados e subsídios re	999999990	0,00	0,00	0,00	0,00	0,00	0,00	0,00	0,00
2031	De curto prazo	999999990	0,00	0,00	0,00	0,00	0,00	0,00	0,00	0,00
20311	Subsídios reembolsáveis para as sociedades não finar	999999990	0,00	0,00	0,00	0,00	0,00	0,00	0,00	0,00
20312	Subsídios reembolsáveis para as sociedades não finar	999999990	0,00	0,00	0,00	0,00	0,00	0,00	0,00	0,00
20313	Subsídios reembolsáveis para as famílias	999999990	0,00	0,00	0,00	0,00	0,00	0,00	0,00	0,00
20314	Subsídios reembolsáveis para outras entidades	999999990	0,00	0,00	0,00	0,00	0,00	0,00	0,00	0,00
20319	Outros	999999990	0,00	0,00	0,00	0,00	0,00	0,00	0,00	0,00
2032	De médio e longo prazo	999999990	0,00	0,00	0,00	0,00	0,00	0,00	0,00	0,00
20321	Realizável a curto prazo	999999990	0,00	0,00	0,00	0,00	0,00	0,00	0,00	0,00
203211	Subsídios reembolsáveis para as sociedades não finar	999999990	0,00	0,00	0,00	0,00	0,00	0,00	0,00	0,00
203212	Subsídios reembolsáveis para as sociedades não finar	999999990	0,00	0,00	0,00	0,00	0,00	0,00	0,00	0,00
203213	Subsídios reembolsáveis para as famílias	999999990	0,00	0,00	0,00	0,00	0,00	0,00	0,00	0,00
203214	Subsídios reembolsáveis para outras entidades	999999990	0,00	0,00	0,00	0,00	0,00	0,00	0,00	0,00
203219	Outros	999999990	0,00	0,00	0,00	0,00	0,00	0,00	0,00	0,00

Município de São Pedro do Sul

Ano: 2020

Conta	Designação	Entidade Parceira	Saldo Inicial		Movimentos do Período		Movimentos Acumulados		Saldo Final	
			Débito	Crédito	Débito	Crédito	Débito	Crédito	Débito	Crédito
20322	Realizável a médio e longo prazo	999999990	0,00	0,00	0,00	0,00	0,00	0,00	0,00	0,00
203221	Subsídios reembolsáveis para as sociedades não finar	999999990	0,00	0,00	0,00	0,00	0,00	0,00	0,00	0,00
203222	Subsídios reembolsáveis para as sociedades não finar	999999990	0,00	0,00	0,00	0,00	0,00	0,00	0,00	0,00
203223	Subsídios reembolsáveis para as famílias	999999990	0,00	0,00	0,00	0,00	0,00	0,00	0,00	0,00
203224	Subsídios reembolsáveis para outras entidades	999999990	0,00	0,00	0,00	0,00	0,00	0,00	0,00	0,00
203229	Outros	999999990	0,00	0,00	0,00	0,00	0,00	0,00	0,00	0,00
204	Credores por empréstimos bonificados e subsídios ree	999999990	0,00	210 264,91	0,00	0,00	23 054,09	341 090,80	0,00	318 036,71
2041	De curto prazo	999999990	0,00	0,00	0,00	0,00	0,00	0,00	0,00	0,00
2042	De médio e longo prazo	999999990	0,00	210 264,91	0,00	0,00	23 054,09	341 090,80	0,00	318 036,71
20421	Exigível a curto prazo	999999990	0,00	15 221,89	0,00	0,00	15 221,89	23 054,09	0,00	7 832,20
204211	Estado	999999990	0,00	15 221,89	0,00	0,00	15 221,89	23 054,09	0,00	7 832,20
204211001	DGTF - Direção-Geral do Tesouro e Finanças	999999990	0,00	0,00	0,00	0,00	0,00	0,00	0,00	0,00
20421100101	DGTF - Âmbito PREDE	999999990	0,00	0,00	0,00	0,00	0,00	0,00	0,00	0,00
204211002	ADC - Agência para o Desenvolvimento e Coesão, I.P.	999999990	0,00	15 221,89	0,00	0,00	15 221,89	23 054,09	0,00	7 832,20
20421100201	ADC - Requalificação Urbana do Centro Histórico de S	999999990	0,00	15 221,89	0,00	0,00	15 221,89	23 054,09	0,00	7 832,20
20421100202	ADC - EQ BEI PT2020 - Parque Urbano do Nogueiral	999999990	0,00	0,00	0,00	0,00	0,00	0,00	0,00	0,00
20421100203	ADC - EQ BEI PT2020 - Parque Empresarial de SPSU	999999990	0,00	0,00	0,00	0,00	0,00	0,00	0,00	0,00
204212	Serviços e Fundos Autónomos	999999990	0,00	0,00	0,00	0,00	0,00	0,00	0,00	0,00
2042121	IHRU	999999990	0,00	0,00	0,00	0,00	0,00	0,00	0,00	0,00
20421211	IHRU - Não exccionados	999999990	0,00	0,00	0,00	0,00	0,00	0,00	0,00	0,00
20421212	IHRU - Excecionados	999999990	0,00	0,00	0,00	0,00	0,00	0,00	0,00	0,00
2042129	Outros	999999990	0,00	0,00	0,00	0,00	0,00	0,00	0,00	0,00
20421291	Outros - Não excecionados	999999990	0,00	0,00	0,00	0,00	0,00	0,00	0,00	0,00
20421292	Outros - Excecionados	999999990	0,00	0,00	0,00	0,00	0,00	0,00	0,00	0,00
204213	Administração Local	999999990	0,00	0,00	0,00	0,00	0,00	0,00	0,00	0,00
2042131	Associações de Municípios	999999990	0,00	0,00	0,00	0,00	0,00	0,00	0,00	0,00
2042132	Municípios	999999990	0,00	0,00	0,00	0,00	0,00	0,00	0,00	0,00
2042133	Serviços Municipalizados	999999990	0,00	0,00	0,00	0,00	0,00	0,00	0,00	0,00
2042134	Associações de Freguesias	999999990	0,00	0,00	0,00	0,00	0,00	0,00	0,00	0,00
2042135	Freguesias	999999990	0,00	0,00	0,00	0,00	0,00	0,00	0,00	0,00
2042136	Empresas Locais	999999990	0,00	0,00	0,00	0,00	0,00	0,00	0,00	0,00
2042139	Outros	999999990	0,00	0,00	0,00	0,00	0,00	0,00	0,00	0,00
204214	Administração Regional	999999990	0,00	0,00	0,00	0,00	0,00	0,00	0,00	0,00
2042141	RAA	999999990	0,00	0,00	0,00	0,00	0,00	0,00	0,00	0,00
2042142	RAM	999999990	0,00	0,00	0,00	0,00	0,00	0,00	0,00	0,00

Município de São Pedro do Sul

Ano: 2020

Conta	Designação	Entidade Parceira	Saldo Inicial		Movimentos do Período		Movimentos Acumulados		Saldo Final	
			Débito	Crédito	Débito	Crédito	Débito	Crédito	Débito	Crédito
204215	Segurança Social	999999990	0,00	0,00	0,00	0,00	0,00	0,00	0,00	0,00
204219	Outras entidades	999999990	0,00	0,00	0,00	0,00	0,00	0,00	0,00	0,00
20422	Exigível a médio e longo prazo	999999990	0,00	195 043,02	0,00	0,00	7 832,20	318 036,71	0,00	310 204,51
204221	Estado	999999990	0,00	195 043,02	0,00	0,00	7 832,20	318 036,71	0,00	310 204,51
204221001	DGTF - Direção-Geral do Tesouro e Finanças	999999990	0,00	0,00	0,00	0,00	0,00	0,00	0,00	0,00
20422100101	DGTF - Âmbito PREDE	999999990	0,00	0,00	0,00	0,00	0,00	0,00	0,00	0,00
204221002	ADC + IFDR	999999990	0,00	195 043,02	0,00	0,00	7 832,20	318 036,71	0,00	310 204,51
20422100201	IFDR- Requalificação Urbana do Centro Histórico de S	999999990	0,00	7 832,20	0,00	0,00	7 832,20	7 832,20	0,00	0,00
20422100202	ADC - 89 - EQ BEI PT2020 - Parque Urbano do Nogue	999999990	0,00	128 434,26	0,00	0,00	0,00	192 651,39	0,00	192 651,39
20422100203	ADC - 26 - EQ BEI PT2020 - Parque Empresarial de Si	999999990	0,00	58 776,56	0,00	0,00	0,00	117 553,12	0,00	117 553,12
204222	Serviços e Fundos Autónomos	999999990	0,00	0,00	0,00	0,00	0,00	0,00	0,00	0,00
2042221	IHRU	999999990	0,00	0,00	0,00	0,00	0,00	0,00	0,00	0,00
20422211	IHRU - Não exccionados	999999990	0,00	0,00	0,00	0,00	0,00	0,00	0,00	0,00
20422212	IHRU - Excecionados	999999990	0,00	0,00	0,00	0,00	0,00	0,00	0,00	0,00
2042229	Outros	999999990	0,00	0,00	0,00	0,00	0,00	0,00	0,00	0,00
20422291	Outros - Não excecionados	999999990	0,00	0,00	0,00	0,00	0,00	0,00	0,00	0,00
20422292	Outros - Excecionados	999999990	0,00	0,00	0,00	0,00	0,00	0,00	0,00	0,00
204223	Administração Local	999999990	0,00	0,00	0,00	0,00	0,00	0,00	0,00	0,00
2042231	Associações de Municípios	999999990	0,00	0,00	0,00	0,00	0,00	0,00	0,00	0,00
2042232	Municípios	999999990	0,00	0,00	0,00	0,00	0,00	0,00	0,00	0,00
2042233	Serviços Municipalizados	999999990	0,00	0,00	0,00	0,00	0,00	0,00	0,00	0,00
2042234	Associações de Freguesias	999999990	0,00	0,00	0,00	0,00	0,00	0,00	0,00	0,00
2042235	Freguesias	999999990	0,00	0,00	0,00	0,00	0,00	0,00	0,00	0,00
2042236	Empresas Locais	999999990	0,00	0,00	0,00	0,00	0,00	0,00	0,00	0,00
2042239	Outros	999999990	0,00	0,00	0,00	0,00	0,00	0,00	0,00	0,00
204224	Administração Regional	999999990	0,00	0,00	0,00	0,00	0,00	0,00	0,00	0,00
2042241	RAA	999999990	0,00	0,00	0,00	0,00	0,00	0,00	0,00	0,00
2042242	RAM	999999990	0,00	0,00	0,00	0,00	0,00	0,00	0,00	0,00
204225	Segurança Social	999999990	0,00	0,00	0,00	0,00	0,00	0,00	0,00	0,00
204229	Outras entidades	999999990	0,00	0,00	0,00	0,00	0,00	0,00	0,00	0,00
205	Devedores por devolução de transferências e subsídio	999999990	0,00	0,00	0,00	0,00	0,00	0,00	0,00	0,00
206	Credores por devoluções de transferências e subsídios	999999990	0,00	0,00	0,00	0,00	0,00	0,00	0,00	0,00
208	Outros devedores e credores por transferências e subs	999999990	0,00	0,00	0,00	0,00	0,00	0,00	0,00	0,00
2081	Outros devedores	999999990	0,00	0,00	0,00	0,00	0,00	0,00	0,00	0,00
2082	Outros credores	999999990	0,00	0,00	0,00	0,00	0,00	0,00	0,00	0,00

Município de São Pedro do Sul

Ano: 2020

Conta	Designação	Entidade Parceira	Saldo Inicial		Movimentos do Período		Movimentos Acumulados		Saldo Final	
			Débito	Crédito	Débito	Crédito	Débito	Crédito	Débito	Crédito
209	Perdas por imparidade acumuladas	999999990	0,00	0,00	0,00	0,00	0,00	0,00	0,00	0,00
2091	De curto prazo	999999990	0,00	0,00	0,00	0,00	0,00	0,00	0,00	0,00
2092	De médio e longo prazo	999999990	0,00	0,00	0,00	0,00	0,00	0,00	0,00	0,00
20921	Realizável a curto prazo	999999990	0,00	0,00	0,00	0,00	0,00	0,00	0,00	0,00
20922	Realizável a médio e longo prazo	999999990	0,00	0,00	0,00	0,00	0,00	0,00	0,00	0,00
21	Clientes, contribuintes e utentes	999999990	173 100,88	73 339,38	0,00	0,00	6 107 714,52	6 043 948,20	63 766,32	0,00
211	Clientes c/c	999999990	46 766,11	0,00	0,00	0,00	2 109 081,36	2 087 041,72	22 039,64	0,00
2111	Realizável até 12 meses	999999990	46 766,11	0,00	0,00	0,00	2 109 081,36	2 087 041,72	22 039,64	0,00
2112	Realizável a mais de 12 meses	999999990	0,00	0,00	0,00	0,00	0,00	0,00	0,00	0,00
212	Clientes títulos a receber	999999990	0,00	0,00	0,00	0,00	0,00	0,00	0,00	0,00
213	Contribuintes	999999990	1 411,71	0,00	0,00	0,00	2 512 730,62	2 512 219,07	511,55	0,00
2131	Impostos diretos	999999990	0,00	0,00	0,00	0,00	2 504 631,57	2 504 631,57	0,00	0,00
21311	Realizável até 12 meses	999999990	0,00	0,00	0,00	0,00	2 504 631,57	2 504 631,57	0,00	0,00
21312	Realizável a mais de 12 meses	999999990	0,00	0,00	0,00	0,00	0,00	0,00	0,00	0,00
2132	Impostos indiretos	999999990	1 411,71	0,00	0,00	0,00	8 099,05	7 587,50	511,55	0,00
21321	Realizável até 12 meses	999999990	1 411,71	0,00	0,00	0,00	8 099,05	7 587,50	511,55	0,00
21322	Realizável a mais de 12 meses	999999990	0,00	0,00	0,00	0,00	0,00	0,00	0,00	0,00
2133	Contribuições para sistemas de proteção social e subs	999999990	0,00	0,00	0,00	0,00	0,00	0,00	0,00	0,00
21331	Realizável até 12 meses	999999990	0,00	0,00	0,00	0,00	0,00	0,00	0,00	0,00
21332	Realizável a mais de 12 meses	999999990	0,00	0,00	0,00	0,00	0,00	0,00	0,00	0,00
2134	Juros, multas e outras penalidades	999999990	0,00	0,00	0,00	0,00	0,00	0,00	0,00	0,00
21341	Realizável até 12 meses	999999990	0,00	0,00	0,00	0,00	0,00	0,00	0,00	0,00
21342	Realizável a mais de 12 meses	999999990	0,00	0,00	0,00	0,00	0,00	0,00	0,00	0,00
2139	Outros	999999990	0,00	0,00	0,00	0,00	0,00	0,00	0,00	0,00
21391	Realizável até 12 meses	999999990	0,00	0,00	0,00	0,00	0,00	0,00	0,00	0,00
21392	Realizável a mais de 12 meses	999999990	0,00	0,00	0,00	0,00	0,00	0,00	0,00	0,00
214	Utentes	999999990	49 842,49	0,00	0,00	0,00	1 185 716,79	1 150 641,48	35 075,31	0,00
2141	Taxas	999999990	9 154,48	0,00	0,00	0,00	381 761,66	367 458,21	14 303,45	0,00
21411	Realizável até 12 meses	999999990	9 154,48	0,00	0,00	0,00	381 761,66	367 458,21	14 303,45	0,00
21412	Realizável a mais de 12 meses	999999990	0,00	0,00	0,00	0,00	0,00	0,00	0,00	0,00
2142	Multas e outras penalidades	999999990	0,00	0,00	0,00	0,00	1 149,45	1 149,45	0,00	0,00
21421	Realizável até 12 meses	999999990	0,00	0,00	0,00	0,00	1 149,45	1 149,45	0,00	0,00
21422	Realizável a mais de 12 meses	999999990	0,00	0,00	0,00	0,00	0,00	0,00	0,00	0,00
2149	Outros	999999990	40 688,01	0,00	0,00	0,00	802 805,68	782 033,82	20 771,86	0,00
21491	Realizável até 12 meses	999999990	40 688,01	0,00	0,00	0,00	802 805,68	782 033,82	20 771,86	0,00

Município de São Pedro do Sul

Ano: 2020

Conta	Designação	Entidade Parceira	Saldo Inicial		Movimentos do Período		Movimentos Acumulados		Saldo Final	
			Débito	Crédito	Débito	Crédito	Débito	Crédito	Débito	Crédito
21492	Realizável a mais de 12 meses	999999990	0,00	0,00	0,00	0,00	0,00	0,00	0,00	0,00
215	Clientes, contribuintes e utentes de cobrança duvidosa	999999990	75 080,57	0,00	0,00	0,00	226 846,37	75 080,57	151 765,80	0,00
2151	Clientes	999999990	75 080,57	0,00	0,00	0,00	226 846,37	75 080,57	151 765,80	0,00
21511	Clientes - Cobrança em atraso	999999990	75 080,57	0,00	0,00	0,00	226 846,37	75 080,57	151 765,80	0,00
21511000323	MEO – Serviços de Comunicações e Multimédia, S.A	999999990	44,60	0,00	0,00	0,00	44,60	44,60	0,00	0,00
21511000565	Clube Desportivo Santacruzense	999999990	0,00	0,00	0,00	0,00	0,00	0,00	0,00	0,00
21511000664	Freguesia de Sul	999999990	0,00	0,00	0,00	0,00	0,00	0,00	0,00	0,00
21511000991	Associação Mutualista dos Trabalhadores da C.M.S.P.S	999999990	556,33	0,00	0,00	0,00	556,33	556,33	0,00	0,00
21511001031	Freguesia de Valadares	999999990	0,00	0,00	0,00	0,00	0,00	0,00	0,00	0,00
21511001068	IEFP-Instituto de Emprego e Formação Profissional	999999990	4 970,80	0,00	0,00	0,00	4 970,80	4 970,80	0,00	0,00
21511003286	Associação de Educação Física e Desporto	999999990	590,52	0,00	0,00	0,00	590,52	590,52	0,00	0,00
21511003784	Diversos	999999990	58 418,80	0,00	0,00	0,00	210 184,60	58 418,80	151 765,80	0,00
21511004803	Rancho Folclórico de Pindelo dos Milagres	999999990	1 096,69	0,00	0,00	0,00	1 096,69	1 096,69	0,00	0,00
21511006645	Palpitedinâmico - Unipessoal, Lda.	999999990	3 408,25	0,00	0,00	0,00	3 408,25	3 408,25	0,00	0,00
21511006688	União das Freguesias de São Pedro do Sul, Várzea e I	999999990	4 673,87	0,00	0,00	0,00	4 673,87	4 673,87	0,00	0,00
21511007149	Centro Social da Paróquia de Manhouce	999999990	170,86	0,00	0,00	0,00	170,86	170,86	0,00	0,00
21511007243	Associação Desportiva Academia de Andebol de São F	999999990	436,45	0,00	0,00	0,00	436,45	436,45	0,00	0,00
21511008044	Milagre Metaleiro – Associação Cultural	999999990	713,40	0,00	0,00	0,00	713,40	713,40	0,00	0,00
21512	Clientes - Cobranças em litígio	999999990	0,00	0,00	0,00	0,00	0,00	0,00	0,00	0,00
2152	Contribuintes	999999990	0,00	0,00	0,00	0,00	0,00	0,00	0,00	0,00
21521	Contribuintes - Cobranças em atraso	999999990	0,00	0,00	0,00	0,00	0,00	0,00	0,00	0,00
21522	Contribuintes - Cobranças em litígio	999999990	0,00	0,00	0,00	0,00	0,00	0,00	0,00	0,00
2153	Utentes	999999990	0,00	0,00	0,00	0,00	0,00	0,00	0,00	0,00
21531	Utentes - Cobranças em atraso	999999990	0,00	0,00	0,00	0,00	0,00	0,00	0,00	0,00
21532	Utentes - Cobranças em litígio	999999990	0,00	0,00	0,00	0,00	0,00	0,00	0,00	0,00
216	Clientes, contribuintes e utentes em factoring	999999990	0,00	0,00	0,00	0,00	0,00	0,00	0,00	0,00
2161	Clientes	999999990	0,00	0,00	0,00	0,00	0,00	0,00	0,00	0,00
21611	Realizável até 12 meses	999999990	0,00	0,00	0,00	0,00	0,00	0,00	0,00	0,00
21612	Realizável a mais de 12 meses	999999990	0,00	0,00	0,00	0,00	0,00	0,00	0,00	0,00
2162	Contribuintes	999999990	0,00	0,00	0,00	0,00	0,00	0,00	0,00	0,00
21621	Realizável até 12 meses	999999990	0,00	0,00	0,00	0,00	0,00	0,00	0,00	0,00
21622	Realizável a mais de 12 meses	999999990	0,00	0,00	0,00	0,00	0,00	0,00	0,00	0,00
2163	Utentes	999999990	0,00	0,00	0,00	0,00	0,00	0,00	0,00	0,00
21631	Realizável até 12 meses	999999990	0,00	0,00	0,00	0,00	0,00	0,00	0,00	0,00
21632	Realizável a mais de 12 meses	999999990	0,00	0,00	0,00	0,00	0,00	0,00	0,00	0,00

Município de São Pedro do Sul

Ano: 2020

Conta	Designação	Entidade Parceira	Saldo Inicial		Movimentos do Período		Movimentos Acumulados		Saldo Final	
			Débito	Crédito	Débito	Crédito	Débito	Crédito	Débito	Crédito
218	Adiantamentos de clientes, contribuintes e utentes	999999990	0,00	0,00	0,00	0,00	0,00	0,00	0,00	0,00
2181	Clientes	999999990	0,00	0,00	0,00	0,00	0,00	0,00	0,00	0,00
21811	Contratos em execução	999999990	0,00	0,00	0,00	0,00	0,00	0,00	0,00	0,00
21812	Contratos emsituação de incumprimento	999999990	0,00	0,00	0,00	0,00	0,00	0,00	0,00	0,00
2182	Contribuintes	999999990	0,00	0,00	0,00	0,00	0,00	0,00	0,00	0,00
21821	Contratos em execução	999999990	0,00	0,00	0,00	0,00	0,00	0,00	0,00	0,00
21822	Contratos emsituação de incumprimento	999999990	0,00	0,00	0,00	0,00	0,00	0,00	0,00	0,00
2183	Utentes	999999990	0,00	0,00	0,00	0,00	0,00	0,00	0,00	0,00
21831	Contratos em execução	999999990	0,00	0,00	0,00	0,00	0,00	0,00	0,00	0,00
21832	Contratos emsituação de incumprimento	999999990	0,00	0,00	0,00	0,00	0,00	0,00	0,00	0,00
219	Perdas por imparidade acumuladas	999999990	0,00	73 339,38	0,00	0,00	73 339,38	218 965,36	0,00	145 625,98
2191	Clientes	999999990	0,00	73 339,38	0,00	0,00	73 339,38	218 965,36	0,00	145 625,98
21911	Realizável até 12 meses	999999990	0,00	73 339,38	0,00	0,00	73 339,38	218 965,36	0,00	145 625,98
21912	Realizável a mais de 12 meses	999999990	0,00	0,00	0,00	0,00	0,00	0,00	0,00	0,00
2192	Contribuintes	999999990	0,00	0,00	0,00	0,00	0,00	0,00	0,00	0,00
21921	Realizável até 12 meses	999999990	0,00	0,00	0,00	0,00	0,00	0,00	0,00	0,00
21922	Realizável a mais de 12 meses	999999990	0,00	0,00	0,00	0,00	0,00	0,00	0,00	0,00
2193	Utentes	999999990	0,00	0,00	0,00	0,00	0,00	0,00	0,00	0,00
21931	Realizável até 12 meses	999999990	0,00	0,00	0,00	0,00	0,00	0,00	0,00	0,00
21932	Realizável a mais de 12 meses	999999990	0,00	0,00	0,00	0,00	0,00	0,00	0,00	0,00
22	Fornecedores	999999990	191,27	1 558 551,33	0,00	0,00	7 370 553,37	8 709 941,49	0,00	1 339 388,12
221	Fornecedores c/c	999999990	191,27	986 110,42	0,00	0,00	3 772 828,01	4 205 076,11	0,00	432 248,10
2211	Exigível até 12 meses	999999990	191,27	986 110,42	0,00	0,00	3 772 828,01	4 205 076,11	0,00	432 248,10
2211000001	AIRC-Associação de Informática da Região Centro	999999990	0,00	26 012,04	0,00	0,00	26 959,14	27 116,58	0,00	157,44
2211000002	AUTO-SUECO (Coimbra), l.da	999999990	0,00	0,00	0,00	0,00	0,00	0,00	0,00	0,00
2211000003	IMPAL-Industrias Portuguesas de Alimentação, L.da	999999990	0,00	0,00	0,00	0,00	0,00	0,00	0,00	0,00
2211000004	SOREPAL - Sociedade Reprográfica de Papéis, S.A.	999999990	0,00	0,00	0,00	0,00	0,00	0,00	0,00	0,00
2211000005	SOQUIPA - Soc. Com. Equip. Máq. Industriais, LDA.	999999990	0,00	0,00	0,00	0,00	0,00	0,00	0,00	0,00
2211000006	Maria Licínia Fernandes Costa Ribeiro	999999990	0,00	0,00	0,00	0,00	0,00	0,00	0,00	0,00
2211000007	PH - Informática e Micro Sistemas, LDA.	999999990	0,00	0,00	0,00	0,00	0,00	0,00	0,00	0,00
2211000008	Pires & Pina, LDA	999999990	0,00	78,72	0,00	0,00	237,00	237,00	0,00	0,00
2211000009	STAND LOUREIRO - de Joaquim António Tavares Lou	999999990	0,00	0,00	0,00	0,00	0,00	0,00	0,00	0,00
2211000010	Novelgráfica - Adelino Ferreira & José Ferreira, L.da	999999990	0,00	0,00	0,00	0,00	0,00	0,00	0,00	0,00
2211000011	PAVIDÃO-Com. Autom. e Máq. Agrícolas, SA.	999999990	0,00	0,00	0,00	0,00	0,00	0,00	0,00	0,00
2211000012	LEMOS, SA	999999990	0,00	0,00	0,00	0,00	0,00	0,00	0,00	0,00

Município de São Pedro do Sul

Ano: 2020

Conta	Designação	Entidade Parceira	Saldo Inicial		Movimentos do Período		Movimentos Acumulados		Saldo Final	
			Débito	Crédito	Débito	Crédito	Débito	Crédito	Débito	Crédito
2211000013	ARTECER - Artesanato Cerâmico, LDA.	999999990	0,00	0,00	0,00	0,00	0,00	0,00	0,00	0,00
2211000014	Asfildaire Terraplanagens, LDA	999999990	0,00	0,00	0,00	0,00	0,00	0,00	0,00	0,00
2211000015	PROQUEME - Produtos Químicos de Manutenção, LD.	999999990	0,00	0,00	0,00	0,00	0,00	0,00	0,00	0,00
2211000016	GRANBEIRA - Sociedade de Expl. e Com. de Granitos	999999990	0,00	4 137,53	0,00	0,00	5 487,21	6 877,50	0,00	1 390,29
2211000017	M. SiMÕES JR. - Representações, LDA.	999999990	0,00	0,00	0,00	0,00	0,00	0,00	0,00	0,00
2211000018	FILOTURCO, S.A.	999999990	0,00	0,00	0,00	0,00	0,00	0,00	0,00	0,00
2211000019	TELECVIS-Telec. e Elect. de Viseu, LDA.	999999990	0,00	0,00	0,00	0,00	0,00	0,00	0,00	0,00
2211000020	UNITECLA - Sociedade de Equipamento para Escritóri	999999990	0,00	0,00	0,00	0,00	0,00	0,00	0,00	0,00
2211000021	J5F - Soluções Informáticas e Consumíveis, L.da	999999990	0,00	0,00	0,00	0,00	0,00	0,00	0,00	0,00
2211000022	LANIS - Sinalização, LDA.	999999990	0,00	0,00	0,00	0,00	0,00	0,00	0,00	0,00
2211000023	O VIDRINHO - Comércio de Vidros, LDA.	999999990	0,00	6 762,63	0,00	0,00	10 729,65	11 122,00	0,00	392,35
2211000024	Sadicol-Soc.Agro Distribuidora Ind. e Comercial de Laf	999999990	0,00	0,00	0,00	0,00	3,00	3,00	0,00	0,00
2211000025	Papelaria Laide de Balreira, LDA.	999999990	0,00	0,00	0,00	0,00	0,00	0,00	0,00	0,00
2211000026	MARAZUL - Importação, Exportação, Comércio e Indús	999999990	0,00	0,00	0,00	0,00	0,00	0,00	0,00	0,00
2211000027	Daniel, Santos & Afonso, L.da	999999990	0,00	838,75	0,00	0,00	6 043,90	6 043,90	0,00	0,00
2211000028	ELECTROLAF - Reparação de Electrodomésticos	999999990	0,00	0,00	0,00	0,00	0,00	0,00	0,00	0,00
2211000029	BARATA E MARCELINO - Engenharia Energética, S.A	999999990	0,00	0,00	0,00	0,00	0,00	0,00	0,00	0,00
2211000030	Papelaria Académica - Jacinto Francisco V. Dias Eirinh	999999990	0,00	0,00	0,00	0,00	2 163,61	2 163,61	0,00	0,00
2211000031	Grafinal - Artes Gráficas, L.da	999999990	0,00	0,00	0,00	0,00	319,80	319,80	0,00	0,00
2211000032	Irmãos Teles, lda - Entreposto Comercial da Ponte	999999990	0,00	875,47	0,00	0,00	2 759,61	3 391,99	0,00	632,38
2211000033	Celeuma - Produtora Multimédia, L.da	999999990	0,00	0,00	0,00	0,00	0,00	0,00	0,00	0,00
2211000034	EMBEIRAL - Engenharia e Construção, SA	999999990	0,00	0,00	0,00	0,00	7 066,94	7 066,94	0,00	0,00
2211000035	PAULOSAUTO-Peças e Auto Industriais, LDA.	999999990	0,00	0,00	0,00	0,00	24 067,31	24 067,31	0,00	0,00
2211000036	Fabrigimno, LDA.	999999990	0,00	275,77	0,00	0,00	275,77	275,77	0,00	0,00
2211000037	PEDIPEÇAS - Soc. Comercial Peças para Automóveis	999999990	0,00	6 721,15	0,00	0,00	9 391,07	9 391,07	0,00	0,00
2211000038	Guedes & Guedes, LDA.	999999990	0,00	0,00	0,00	0,00	0,00	0,00	0,00	0,00
2211000039	Cruz & Coimbra, S.A.	999999990	0,00	0,00	0,00	0,00	0,00	0,00	0,00	0,00
2211000040	SOPOSOL-Acessórios e Equip. de Man. Industrial, LD.	999999990	0,00	0,00	0,00	0,00	0,00	0,00	0,00	0,00
2211000041	LARPEÇAS - Acessórios, L.da	999999990	0,00	0,00	0,00	0,00	0,00	0,00	0,00	0,00
2211000042	ReclaCambra - Publicidade e Serviços, L.da	999999990	0,00	0,00	0,00	0,00	0,00	0,00	0,00	0,00
2211000043	INFORTÉCNICA-Loureiro Vasconcelos, Sistemas Infor	999999990	0,00	0,00	0,00	0,00	0,00	0,00	0,00	0,00
2211000044	Valter Ferreira Arcanjo, LDA.	999999990	0,00	0,00	0,00	0,00	0,00	0,00	0,00	0,00
2211000045	Foto São Pedro	999999990	0,00	0,00	0,00	0,00	0,00	0,00	0,00	0,00
2211000046	EXELMÉDICA-Produtos Médico Cirúrgicos, Lda.	999999990	0,00	0,00	0,00	0,00	0,00	0,00	0,00	0,00
2211000047	Solar da Ponte - Restaurante, LDA.	999999990	0,00	0,00	0,00	0,00	0,00	0,00	0,00	0,00

Município de São Pedro do Sul

Ano: 2020

Conta	Designação	Entidade Parceira	Saldo Inicial		Movimentos do Período		Movimentos Acumulados		Saldo Final	
			Débito	Crédito	Débito	Crédito	Débito	Crédito	Débito	Crédito
2211000048	Manuel Augusto Rodrigues	999999990	0,00	0,00	0,00	0,00	0,00	0,00	0,00	0,00
2211000049	Peixaria Stª Cruzense	999999990	0,00	0,00	0,00	0,00	0,00	0,00	0,00	0,00
2211000050	Café Salva Alma-Maria do Nascimento de Almeida Soa	999999990	0,00	0,00	0,00	0,00	0,00	0,00	0,00	0,00
2211000051	José Almeida Bizarro Campos	999999990	0,00	0,00	0,00	0,00	0,00	0,00	0,00	0,00
2211000052	Antonio Teixeira Marques	999999990	0,00	0,00	0,00	0,00	0,00	0,00	0,00	0,00
2211000053	Maria dos Anjos Teixeira	999999990	0,00	0,00	0,00	0,00	0,00	0,00	0,00	0,00
2211000054	Mármores Santa Luzia, L.da	999999990	0,00	369,00	0,00	0,00	369,00	369,00	0,00	0,00
2211000055	Motivo, S.A.	999999990	0,00	0,00	0,00	0,00	0,00	0,00	0,00	0,00
2211000056	LOCAPOR-Companhia Portuguesa de Locação Financ	999999990	0,00	0,00	0,00	0,00	0,00	0,00	0,00	0,00
2211000057	Rentokil Initial Portugal	999999990	0,00	0,00	0,00	0,00	0,00	0,00	0,00	0,00
2211000058	Figueiredo, Lourenço e Ramos, Lda	999999990	0,00	0,00	0,00	0,00	0,00	0,00	0,00	0,00
2211000059	Hidromecaneléctrica - Soc. Equip. Hidráulicos e Electr.	999999990	0,00	0,00	0,00	0,00	0,00	0,00	0,00	0,00
2211000060	Lafoquímica - Comércio de Produtos Químicos, L.da	999999990	0,00	2 521,25	0,00	0,00	7 558,71	9 027,58	0,00	1 468,87
2211000061	Isidoro Correia da Silva, Lda	999999990	0,00	0,00	0,00	0,00	0,00	0,00	0,00	0,00
2211000062	Moreira & Rodrigues, S.A.	999999990	0,00	584,21	0,00	0,00	7 649,31	9 611,97	0,00	1 962,66
2211000063	João Lourenço Rodrigues Marques	999999990	0,00	209,10	0,00	0,00	811,58	1 148,96	0,00	337,38
2211000064	Isis e Pereira, Lda	999999990	0,00	0,00	0,00	0,00	0,00	0,00	0,00	0,00
2211000065	Santos & Silva, LDA	999999990	0,00	0,00	0,00	0,00	0,00	0,00	0,00	0,00
2211000066	Fucoli - Somepal - Fundição de Ferro, S.A.	999999990	0,00	0,00	0,00	0,00	0,00	0,00	0,00	0,00
2211000067	Victor Manuel Martins Correia	999999990	0,00	0,00	0,00	0,00	0,00	0,00	0,00	0,00
2211000068	Electro Central do Vouga - Reparações Automóveis, LI	999999990	0,00	122,75	0,00	0,00	202,70	202,70	0,00	0,00
2211000069	Pinto & Cruz, LDA	999999990	106,46	0,00	0,00	0,00	106,46	106,46	0,00	0,00
2211000071	Armando do Rio Soares Cravo	999999990	0,00	0,00	0,00	0,00	0,00	0,00	0,00	0,00
2211000072	António João da Silva Ribeiro - Drogaria Jardim	999999990	0,00	0,00	0,00	0,00	0,00	0,00	0,00	0,00
2211000073	Discomer - Distribuidora Alimentar de Lafões, LDA.	999999990	0,00	0,00	0,00	0,00	0,00	0,00	0,00	0,00
2211000074	Auto Universal do Vouga, L.da	999999990	0,00	2 896,87	0,00	0,00	4 382,13	4 434,12	0,00	51,99
2211000075	Lufertel - Equipamentos de Hotelaria, Lda	999999990	0,00	0,00	0,00	0,00	0,00	0,00	0,00	0,00
2211000076	Edições 70, LDA.	999999990	0,00	0,00	0,00	0,00	0,00	0,00	0,00	0,00
2211000077	S2L - Software & Sistemas, LDA.	999999990	0,00	0,00	0,00	0,00	0,00	0,00	0,00	0,00
2211000078	Mário Gonçalves, LDA.	999999990	0,00	149,01	0,00	0,00	10 523,52	21 826,73	0,00	11 303,21
2211000079	Elo - A Informática na Gestão da Informação, LDA.	999999990	0,00	0,00	0,00	0,00	0,00	0,00	0,00	0,00
2211000080	Estofos Várzea - José Carlos Gonçalves Oliveira	999999990	0,00	166,05	0,00	0,00	412,23	635,75	0,00	223,52
2211000081	Instalnérgia, Instalações Mecânicas e Serviços, LDA.	999999990	0,00	0,00	0,00	0,00	0,00	0,00	0,00	0,00
2211000082	Beiracar - Comércio e Indústria, LDA.	999999990	0,00	0,00	0,00	0,00	0,00	0,00	0,00	0,00
2211000083	Carbauto - Sociedade de Equipamentos e Peças, LDA	999999990	0,00	0,00	0,00	0,00	0,00	0,00	0,00	0,00

Município de São Pedro do Sul

Ano: 2020

Conta	Designação	Entidade Parceira	Saldo Inicial		Movimentos do Período		Movimentos Acumulados		Saldo Final	
			Débito	Crédito	Débito	Crédito	Débito	Crédito	Débito	Crédito
2211000084	C. A. Santos - Comércio de Electrodomésticos, L.da	999999990	0,00	124,00	0,00	0,00	531,00	606,00	0,00	75,00
2211000085	Auto eléctrico de Lafões, LDA.	999999990	0,00	0,00	0,00	0,00	0,00	0,00	0,00	0,00
2211000086	Tractorrastos - Soc. Vend. Acess., LDA	999999990	0,00	3 167,45	0,00	0,00	5 552,12	5 552,12	0,00	0,00
2211000087	Duratrode - Electrodos de Manutenção, LDA	999999990	0,00	0,00	0,00	0,00	0,00	0,00	0,00	0,00
2211000088	Sergicol - Papelaria e Reprografia, LDA.	999999990	0,00	0,00	0,00	0,00	0,00	0,00	0,00	0,00
2211000089	Cabena - Cabinas de Benavente, LDA.	999999990	0,00	0,00	0,00	0,00	0,00	0,00	0,00	0,00
2211000090	Metalstor - Metalomecânica de S. Pedro	999999990	0,00	0,00	0,00	0,00	0,00	0,00	0,00	0,00
2211000091	Albinox - Construções Metálicas, L.da	999999990	0,00	0,00	0,00	0,00	6 138,32	6 138,32	0,00	0,00
2211000092	RCVoffice - Reciviseu_Reciclagem Consumíveis de Inf	999999990	0,00	0,00	0,00	0,00	0,00	0,00	0,00	0,00
2211000093	Valério e Figueiredo, LDA. - Ardósias	999999990	0,00	0,00	0,00	0,00	0,00	0,00	0,00	0,00
2211000094	Agro-Branquinho, LDA.	999999990	0,00	0,00	0,00	0,00	0,00	0,00	0,00	0,00
2211000095	Gabiforma - Formação, Serviços e Computadores, LDA	999999990	0,00	0,00	0,00	0,00	0,00	0,00	0,00	0,00
2211000096	Equitubos - Tubos e Equipamentos, S.A.	999999990	0,00	0,00	0,00	0,00	0,00	0,00	0,00	0,00
2211000097	Empresa do Jornal de Notícias, S. A.	999999990	0,00	0,00	0,00	0,00	0,00	0,00	0,00	0,00
2211000098	Casa de Móveis St. António - Ferr. e Lourenço, Com. M	999999990	0,00	0,00	0,00	0,00	0,00	0,00	0,00	0,00
2211000099	Círculo de Leitores, S. A.	999999990	0,00	0,00	0,00	0,00	0,00	0,00	0,00	0,00
2211000100	António Alexandre de Abreu	999999990	0,00	0,00	0,00	0,00	0,00	0,00	0,00	0,00
2211000101	Farmácia Eugénia Rito	999999990	0,00	0,00	0,00	0,00	0,00	0,00	0,00	0,00
2211000102	Sidónio Pinto Madanelo, L.da	999999990	0,00	362,95	0,00	0,00	2 695,92	4 184,29	0,00	1 488,37
2211000103	Marcelino & Agostinho, L.da	999999990	0,00	0,00	0,00	0,00	9 932,30	9 932,30	0,00	0,00
2211000105	Foto - Arte de Maria Augusta Tavares Pedro de Almeida	999999990	0,00	703,79	0,00	0,00	0,00	703,79	0,00	703,79
2211000106	Manuel Lourenço Ribeiro, LDA.	999999990	0,00	0,00	0,00	0,00	0,00	0,00	0,00	0,00
2211000107	Metalo Gravuras Lomaial, L.da	999999990	0,00	0,00	0,00	0,00	0,00	0,00	0,00	0,00
2211000108	Marcovil - Metalomecânica de Viseu, S. A.	999999990	0,00	0,00	0,00	0,00	0,00	0,00	0,00	0,00
2211000109	Larus - Artigos p/ construção e Equipamentos, LDA.	999999990	0,00	0,00	0,00	0,00	0,00	0,00	0,00	0,00
2211000110	Sicovouga - Soc. Investimentos Comerciais do Vouga,	999999990	0,00	0,00	0,00	0,00	0,00	0,00	0,00	0,00
2211000111	Fábrica Produtos Plásticos Nedina, LDA.	999999990	0,00	0,00	0,00	0,00	0,00	0,00	0,00	0,00
2211000112	Suplementaria	999999990	0,00	0,00	0,00	0,00	0,00	0,00	0,00	0,00
2211000113	Pascoal Luz e Som, LDA.	999999990	0,00	0,00	0,00	0,00	0,00	0,00	0,00	0,00
2211000114	José Dias de Almeida	999999990	0,00	0,00	0,00	0,00	0,00	0,00	0,00	0,00
2211000115	Auto-Reparadora da Muna, Lda	999999990	0,00	0,00	0,00	0,00	0,00	0,00	0,00	0,00
2211000116	Aufer - Mat. Técnico e Eq. Escritório, LDA.	999999990	0,00	0,00	0,00	0,00	93,05	93,05	0,00	0,00
2211000117	Florestilo, Plantas e Jardins, LDA.	999999990	0,00	0,00	0,00	0,00	0,00	0,00	0,00	0,00
2211000118	Lafopneus - de Ferreira & Pinto L.da	999999990	0,00	92,25	0,00	0,00	4 761,03	9 183,99	0,00	4 422,96
2211000119	Constante & Filhos, LDA.	999999990	0,00	0,00	0,00	0,00	0,00	0,00	0,00	0,00

Município de São Pedro do Sul

Ano: 2020

Conta	Designação	Entidade Parceira	Saldo Inicial		Movimentos do Período		Movimentos Acumulados		Saldo Final	
			Débito	Crédito	Débito	Crédito	Débito	Crédito	Débito	Crédito
2211000120	Notícias de Vouzela - Sociedade Editora Lafonense, LI	999999990	0,00	0,00	0,00	0,00	0,00	0,00	0,00	0,00
2211000121	Astel - Assist. Téc. e Com. Equip. Electro., Lda.	999999990	0,00	0,00	0,00	0,00	0,00	0,00	0,00	0,00
2211000122	António Carlos Gomes Almeida	999999990	0,00	0,00	0,00	0,00	0,00	0,00	0,00	0,00
2211000123	CLS - Brands, Lda.	999999990	0,00	0,00	0,00	0,00	100,86	100,86	0,00	0,00
2211000124	Silva & Carvalhas, LDA.	999999990	0,00	2 343,15	0,00	0,00	14 386,53	15 425,46	0,00	1 038,93
2211000125	Tuequil - Tubos e Equipamentos Hidráulicos, LDA.	999999990	0,00	0,00	0,00	0,00	0,00	0,00	0,00	0,00
2211000126	Joágua - Exploração de águas, LDA.	999999990	0,00	0,00	0,00	0,00	0,00	0,00	0,00	0,00
2211000127	Manuel J. Dias	999999990	0,00	0,00	0,00	0,00	0,00	0,00	0,00	0,00
2211000128	Lafogás, LDA.	999999990	0,00	0,00	0,00	0,00	0,00	0,00	0,00	0,00
2211000129	Teilacel - Soc. de Materiais Construção e Imobiliária, LI	999999990	0,00	0,00	0,00	0,00	0,00	0,00	0,00	0,00
2211000130	Resopre - Soc. Revendedora de Aparelhos de Precisão	999999990	0,00	0,00	0,00	0,00	0,00	0,00	0,00	0,00
2211000131	João Pinto da Silva & Filhos, LDA.	999999990	0,00	0,00	0,00	0,00	0,00	0,00	0,00	0,00
2211000132	Salvador Caetano - Comércio de Automóveis (Viseu), S	999999990	0,00	0,00	0,00	0,00	0,00	0,00	0,00	0,00
2211000133	Instituto Nacional de Estatística	999999990	0,00	0,00	0,00	0,00	0,00	0,00	0,00	0,00
2211000135	Logopin	999999990	0,00	0,00	0,00	0,00	0,00	0,00	0,00	0,00
2211000138	Isochem, Produtos Químicos, S. A.	999999990	0,00	0,00	0,00	0,00	0,00	0,00	0,00	0,00
2211000139	Fotochip - Publicidade e Marketing, LDA.	999999990	0,00	0,00	0,00	0,00	0,00	0,00	0,00	0,00
2211000140	Diário de Notícias, S.A.	999999990	0,00	0,00	0,00	0,00	0,00	0,00	0,00	0,00
2211000141	Quadros & Metas - Consultores de Gestão e Formação	999999990	0,00	0,00	0,00	0,00	0,00	0,00	0,00	0,00
2211000142	"A Tamanquinha" - Francisco Manuel lourenço de Sous	999999990	0,00	0,00	0,00	0,00	0,00	0,00	0,00	0,00
2211000144	Agroviseu	999999990	0,00	0,00	0,00	0,00	0,00	0,00	0,00	0,00
2211000145	Desportiva S. Pedro de Luís Manuel dos Anjos Soares	999999990	0,00	0,00	0,00	0,00	0,00	0,00	0,00	0,00
2211000146	Repsol Portugal, Lda	999999990	0,00	0,00	0,00	0,00	0,00	0,00	0,00	0,00
2211000147	Mármores João Costa & Filhos, lda.	999999990	0,00	221,40	0,00	0,00	221,40	221,40	0,00	0,00
2211000148	Geração, LDA.	999999990	0,00	0,00	0,00	0,00	0,00	0,00	0,00	0,00
2211000149	Formacto - Oficina Produção e Design, LDA.	999999990	0,00	0,00	0,00	0,00	0,00	0,00	0,00	0,00
2211000150	Sirolis - Préfabricados de betão, S.A.	999999990	0,00	0,00	0,00	0,00	0,00	3 348,06	0,00	3 348,06
2211000151	Divervouga, L.da	999999990	0,00	1 845,00	0,00	0,00	5 264,40	6 125,40	0,00	861,00
2211000152	Alpirent Rent-a-car	999999990	0,00	0,00	0,00	0,00	0,00	0,00	0,00	0,00
2211000153	Centro Regional de Segurança Social - Viseu	999999990	0,00	0,00	0,00	0,00	0,00	0,00	0,00	0,00
2211000155	Publicentro - de Sílvio Cristóvão Figueiredo	999999990	0,00	0,00	0,00	0,00	0,00	36,90	0,00	36,90
2211000156	Armazém M. Fontelo, Lda	999999990	0,00	0,00	0,00	0,00	0,00	0,00	0,00	0,00
2211000157	Auto Mola Viseense, Lda	999999990	0,00	0,00	0,00	0,00	0,00	0,00	0,00	0,00
2211000158	Regian - Iluminação Técnica, LDA.	999999990	0,00	0,00	0,00	0,00	0,00	0,00	0,00	0,00
2211000159	Jorge Alexandre Cardoso Almeida	999999990	0,00	0,00	0,00	0,00	0,00	0,00	0,00	0,00

Município de São Pedro do Sul

Ano: 2020

Conta	Designação	Entidade Parceira	Saldo Inicial		Movimentos do Período		Movimentos Acumulados		Saldo Final	
			Débito	Crédito	Débito	Crédito	Débito	Crédito	Débito	Crédito
2211000160	Sousa & Martins, LDA.	999999990	0,00	0,00	0,00	0,00	0,00	0,00	0,00	0,00
2211000161	Maprel - Empresa de Pavimentos e Mateirais Pré-Esfo	999999990	0,00	0,00	0,00	0,00	0,00	0,00	0,00	0,00
2211000162	Drogaria Oliveira - de Maria da Graça Vieira Oliveira	999999990	0,00	0,00	0,00	0,00	0,00	0,00	0,00	0,00
2211000163	Publifrades - Serviços Publicitários, LDA.	999999990	0,00	0,00	0,00	0,00	0,00	0,00	0,00	0,00
2211000165	Didáctica XXI - Equipamentos para o Ensino, LDA.	999999990	0,00	0,00	0,00	0,00	0,00	0,00	0,00	0,00
2211000166	Nea Centro, SA	999999990	0,00	0,00	0,00	0,00	0,00	0,00	0,00	0,00
2211000167	Vitalino Sousa Figueiredo, LDA.	999999990	0,00	0,00	0,00	0,00	0,00	0,00	0,00	0,00
2211000168	Lusitânia - ADR	999999990	0,00	0,00	0,00	0,00	0,00	0,00	0,00	0,00
2211000169	Estação de Serviço S. Pedro, LDa.	999999990	0,00	0,00	0,00	0,00	0,00	0,00	0,00	0,00
2211000170	Vendap - Sociedade Port. de Aluguer e Venda de Equi.	999999990	0,00	0,00	0,00	0,00	0,00	0,00	0,00	0,00
2211000171	Gráfica Ideal de Águeda - Industrias Gráficas, LDA.	999999990	0,00	0,00	0,00	0,00	0,00	0,00	0,00	0,00
2211000172	Jornal Gazeta da Beira	999999990	0,00	0,00	0,00	0,00	0,00	0,00	0,00	0,00
2211000173	José Manuel Martins Ferreira	999999990	0,00	0,00	0,00	0,00	0,00	0,00	0,00	0,00
2211000174	Shell Lubrificantes SL, S.A.	999999990	0,00	0,00	0,00	0,00	0,00	0,00	0,00	0,00
2211000175	24 Horas - Editora & Publicidade, LDA.	999999990	0,00	0,00	0,00	0,00	0,00	0,00	0,00	0,00
2211000176	A Capital - Impreopa - Soc. Jornalística	999999990	0,00	0,00	0,00	0,00	0,00	0,00	0,00	0,00
2211000177	Arlindo Rodrigues Marques	999999990	0,00	0,00	0,00	0,00	0,00	0,00	0,00	0,00
2211000178	Armestafil - Serralharia, LDA.	999999990	0,00	0,00	0,00	0,00	0,00	0,00	0,00	0,00
2211000179	Arlindo José dos Prazeres Esteves	999999990	0,00	0,00	0,00	0,00	0,00	0,00	0,00	0,00
2211000180	Banco Espírito Santo, S.A.	999999990	0,00	0,00	0,00	0,00	0,00	0,00	0,00	0,00
2211000181	Cesab - Centro de Serviços do Ambiente	999999990	0,00	3 974,19	0,00	0,00	19 520,04	23 880,39	0,00	4 360,35
2211000182	Decalafões - Dec. e Galv. de Ferro, LDA.	999999990	0,00	0,00	0,00	0,00	0,00	0,00	0,00	0,00
2211000183	Eden Gráfico, LDA.	999999990	0,00	0,00	0,00	0,00	0,00	0,00	0,00	0,00
2211000184	Feifil - Feijão & Filhos - Soc. de Artefactos de Cimento	999999990	0,00	0,00	0,00	0,00	0,00	3 064,18	0,00	3 064,18
2211000185	Fotografia Design Gráfico	999999990	0,00	0,00	0,00	0,00	0,00	0,00	0,00	0,00
2211000186	Funerária Balula, LDA.	999999990	0,00	0,00	0,00	0,00	0,00	0,00	0,00	0,00
2211000187	Garagem Lopes, LDA.	999999990	0,00	0,00	0,00	0,00	0,00	0,00	0,00	0,00
2211000188	Grany, Arte de António Tavares Barros	999999990	0,00	0,00	0,00	0,00	0,00	0,00	0,00	0,00
2211000189	Haworth - Cortal Seldex	999999990	0,00	0,00	0,00	0,00	0,00	0,00	0,00	0,00
2211000191	Instituto Superior Técnico - Laboratório de Análises	999999990	0,00	0,00	0,00	0,00	0,00	0,00	0,00	0,00
2211000192	Manuquímica, LDA.	999999990	0,00	0,00	0,00	0,00	0,00	0,00	0,00	0,00
2211000193	Micro-Net - Software e Desenvolvimento, LDA	999999990	0,00	0,00	0,00	0,00	0,00	0,00	0,00	0,00
2211000194	Moura e Fortes, LDA.	999999990	0,00	0,00	0,00	0,00	0,00	0,00	0,00	0,00
2211000195	Olmar - Fernando G. Oliveira e CA, LDA.	999999990	0,00	0,00	0,00	0,00	0,00	0,00	0,00	0,00
2211000196	Papelaria e Tabacaria Vouga	999999990	0,00	0,00	0,00	0,00	0,00	0,00	0,00	0,00

Município de São Pedro do Sul

Ano: 2020

Conta	Designação	Entidade Parceira	Saldo Inicial		Movimentos do Período		Movimentos Acumulados		Saldo Final	
			Débito	Crédito	Débito	Crédito	Débito	Crédito	Débito	Crédito
2211000197	Pedrosa - Comércio Internacional, LDA.	999999990	0,00	0,00	0,00	0,00	0,00	0,00	0,00	0,00
2211000198	Publicomando - Agência de publicidade	999999990	0,00	0,00	0,00	0,00	0,00	0,00	0,00	0,00
2211000199	Plastimar - Indústria de Plásticos Penichense, LDA.	999999990	0,00	0,00	0,00	0,00	0,00	0,00	0,00	0,00
2211000200	Público - Comunicação Social, S. A.	999999990	0,00	0,00	0,00	0,00	0,00	0,00	0,00	0,00
2211000201	Seat Lepaca	999999990	0,00	0,00	0,00	0,00	0,00	0,00	0,00	0,00
2211000203	Sociedade Agro Vitivinicola de Leirados, LDA.	999999990	0,00	0,00	0,00	0,00	0,00	0,00	0,00	0,00
2211000206	Tipografia Lafões de Américo Martins	999999990	0,00	0,00	0,00	0,00	0,00	0,00	0,00	0,00
2211000207	Tondelgráfica	999999990	0,00	0,00	0,00	0,00	0,00	0,00	0,00	0,00
2211000209	Viseu Informação	999999990	0,00	0,00	0,00	0,00	0,00	0,00	0,00	0,00
2211000212	Cupan - Brindes e Artes Gráficas, LDA.	999999990	0,00	0,00	0,00	0,00	0,00	0,00	0,00	0,00
2211000213	Fábrica de Chaves do Areeiro, S. A.	999999990	0,00	0,00	0,00	0,00	0,00	0,00	0,00	0,00
2211000214	Andi-Tec, LDA.	999999990	0,00	0,00	0,00	0,00	0,00	0,00	0,00	0,00
2211000215	Mega Serafim, LDA.	999999990	0,00	0,00	0,00	0,00	0,00	0,00	0,00	0,00
2211000216	Bandeiras do Norte, LDA.	999999990	0,00	0,00	0,00	0,00	0,00	0,00	0,00	0,00
2211000217	Instituto de Proteção e Assistência na Doença IP ADSE	999999990	0,00	0,00	0,00	0,00	17 696,41	17 696,41	0,00	0,00
2211000218	Salvador Caetano, Comércio de Automóveis (Gaia)	999999990	0,00	0,00	0,00	0,00	0,00	0,00	0,00	0,00
2211000219	Auto Grilo de António Rodrigues dos Reis	999999990	0,00	295,20	0,00	0,00	1 473,67	6 476,73	0,00	5 003,06
2211000220	Seiser - Serviços Eléctricos Industriais, LDA.	999999990	0,00	0,00	0,00	0,00	0,00	0,00	0,00	0,00
2211000221	Davita, LDA.	999999990	0,00	0,00	0,00	0,00	0,00	0,00	0,00	0,00
2211000222	Emílio de Azevedo Campos, S.A.	999999990	0,00	0,00	0,00	0,00	0,00	0,00	0,00	0,00
2211000223	Aníbal Pires, L.da	999999990	0,00	0,00	0,00	0,00	0,00	0,00	0,00	0,00
2211000224	António João Ribeiro Diogo, LDA.	999999990	0,00	0,00	0,00	0,00	0,00	0,00	0,00	0,00
2211000225	João Augusto Pinto Aveleira e Filhos, LDA.	999999990	0,00	0,00	0,00	0,00	0,00	0,00	0,00	0,00
2211000226	Rintel, LDA.	999999990	0,00	0,00	0,00	0,00	0,00	0,00	0,00	0,00
2211000227	Visautocar - Comércio de Aut., Peças e Ac. de Viseu, L	999999990	0,00	0,00	0,00	0,00	0,00	0,00	0,00	0,00
2211000228	Brisa - Auto Estradas de Portugal, S.A.	999999990	0,00	0,00	0,00	0,00	0,00	0,00	0,00	0,00
2211000229	Plásticos de Santo António, LDA.	999999990	0,00	0,00	0,00	0,00	0,00	0,00	0,00	0,00
2211000230	Itron - Sistemas de Medição, Lda.	999999990	0,00	0,00	0,00	0,00	0,00	0,00	0,00	0,00
2211000231	Somitel - Energia, S.A.	999999990	0,00	0,00	0,00	0,00	0,00	0,00	0,00	0,00
2211000232	Soma - Sociedade de Montagem de Automóveis, SA	999999990	0,00	0,00	0,00	0,00	0,00	0,00	0,00	0,00
2211000233	Concentra - Produtos para Crianças, SA.	999999990	0,00	0,00	0,00	0,00	0,00	0,00	0,00	0,00
2211000234	Construções Caria 2000, LDA.	999999990	0,00	0,00	0,00	0,00	0,00	0,00	0,00	0,00
2211000235	Associação Portuguesa de Distribuição e Drenagem de	999999990	0,00	0,00	0,00	0,00	0,00	0,00	0,00	0,00
2211000236	Fernando Martins de Carvalho & Simões	999999990	0,00	0,00	0,00	0,00	0,00	0,00	0,00	0,00
2211000237	Moore Paragon Portuguesa	999999990	0,00	0,00	0,00	0,00	0,00	0,00	0,00	0,00

Município de São Pedro do Sul

Ano: 2020

Conta	Designação	Entidade Parceira	Saldo Inicial		Movimentos do Período		Movimentos Acumulados		Saldo Final	
			Débito	Crédito	Débito	Crédito	Débito	Crédito	Débito	Crédito
2211000238	Sopinal - Fábrica de Equipamentos Urbanos e Metalur	999999990	0,00	0,00	0,00	0,00	0,00	0,00	0,00	0,00
2211000239	DID - Documentação, Informática e Desenvolvimento,	999999990	0,00	0,00	0,00	0,00	0,00	0,00	0,00	0,00
2211000240	Galécia - Produtos para a Indústria e Construção, SA	999999990	0,00	0,00	0,00	0,00	0,00	0,00	0,00	0,00
2211000241	Duarte & Campos, LDA.	999999990	0,00	0,00	0,00	0,00	0,00	0,00	0,00	0,00
2211000242	Joaquim Guedes, Filho & Genros, SA.	999999990	0,00	0,00	0,00	0,00	0,00	0,00	0,00	0,00
2211000243	Carmo, S.A.	999999990	0,00	577,24	0,00	0,00	577,24	577,24	0,00	0,00
2211000244	Fundação Antero de Quental - Centro de Est. Mun. de	999999990	0,00	0,00	0,00	0,00	0,00	0,00	0,00	0,00
2211000245	Fundição do Alto da Lixa, SA	999999990	0,00	0,00	0,00	0,00	0,00	0,00	0,00	0,00
2211000246	Maria Alice Poças Rodrigues Pinto	999999990	0,00	0,00	0,00	0,00	0,00	0,00	0,00	0,00
2211000247	Felino - Fundição e Construções Mecânicas, SA.	999999990	0,00	0,00	0,00	0,00	0,00	0,00	0,00	0,00
2211000248	Eurotubo - Soc. Materiais para Construção Civil, LDA.	999999990	0,00	0,00	0,00	0,00	0,00	0,00	0,00	0,00
2211000249	Mais Além - Cooperativa de Serviço, CRL	999999990	0,00	0,00	0,00	0,00	0,00	0,00	0,00	0,00
2211000250	Janeves - Indústria de Produtos Metálicos, LDA.	999999990	0,00	0,00	0,00	0,00	0,00	0,00	0,00	0,00
2211000251	Comité Português para a Unicef	999999990	0,00	0,00	0,00	0,00	0,00	0,00	0,00	0,00
2211000252	Concretex - Artefactos Betão Decorativo p/ Urbanizaçõ	999999990	0,00	0,00	0,00	0,00	0,00	0,00	0,00	0,00
2211000253	Restaurante S. José - Rocha & Cardoso, Lda	999999990	0,00	0,00	0,00	0,00	0,00	0,00	0,00	0,00
2211000254	Companhia Industrial de Fundição, SA.	999999990	0,00	0,00	0,00	0,00	0,00	0,00	0,00	0,00
2211000255	Norsantos - Equipamentos de Escritório e Offset, LDA.	999999990	0,00	0,00	0,00	0,00	0,00	0,00	0,00	0,00
2211000256	FCCN - Fundação para a Computação Científica Nacic	999999990	0,00	0,00	0,00	0,00	0,00	0,00	0,00	0,00
2211000257	Imporquímica - Ind. Port. Produção Química, Lda	999999990	0,00	0,00	0,00	0,00	0,00	0,00	0,00	0,00
2211000258	Biblioteca Nacional	999999990	0,00	0,00	0,00	0,00	0,00	0,00	0,00	0,00
2211000259	Palvidro - Plásticos Reforçadod da Bairrada, LDA.	999999990	0,00	0,00	0,00	0,00	0,00	0,00	0,00	0,00
2211000260	Hortirelva, LDA	999999990	0,00	0,00	0,00	0,00	0,00	2 152,50	0,00	2 152,50
2211000261	Nauticor, LDA.	999999990	0,00	0,00	0,00	0,00	0,00	0,00	0,00	0,00
2211000262	Iberotermas - Produtos e Equipamentos Termais, LDA.	999999990	0,00	0,00	0,00	0,00	0,00	0,00	0,00	0,00
2211000263	Ribeiro & Carlos, LDA.	999999990	0,00	0,00	0,00	0,00	0,00	0,00	0,00	0,00
2211000264	Noviconstroi - Empresa de Construções	999999990	0,00	0,00	0,00	0,00	0,00	0,00	0,00	0,00
2211000265	Joaquim da Costa Azevedo	999999990	0,00	0,00	0,00	0,00	0,00	0,00	0,00	0,00
2211000266	Visotela - Sociedade Técnica de Electromecânica, LDA	999999990	0,00	0,00	0,00	0,00	0,00	0,00	0,00	0,00
2211000267	Vibeiras - Sociedade Comercial Plantas, SA	999999990	0,00	0,00	0,00	0,00	0,00	0,00	0,00	0,00
2211000268	José Lopes da Silva	999999990	0,00	0,00	0,00	0,00	0,00	0,00	0,00	0,00
2211000269	Artur Abrantes, LDA.	999999990	0,00	0,00	0,00	0,00	0,00	0,00	0,00	0,00
2211000270	Bacelar & Irmão, LDA.	999999990	0,00	0,00	0,00	0,00	0,00	0,00	0,00	0,00
2211000271	Duarte & Duarte, LDA.	999999990	0,00	0,00	0,00	0,00	0,00	0,00	0,00	0,00
2211000272	Bovisil - Bobinagens de Viseu, LDA.	999999990	0,00	233,33	0,00	0,00	233,33	562,91	0,00	329,58

Município de São Pedro do Sul

Ano: 2020

Conta	Designação	Entidade Parceira	Saldo Inicial		Movimentos do Período		Movimentos Acumulados		Saldo Final	
			Débito	Crédito	Débito	Crédito	Débito	Crédito	Débito	Crédito
2211000273	Alfredo Moreira da Silva & Filhos, Lda.	999999990	0,00	5 912,68	0,00	0,00	5 912,68	5 912,68	0,00	0,00
2211000274	Culturalis Borgeaud - Equipamentos de Biblioteca, LDA	999999990	0,00	0,00	0,00	0,00	0,00	0,00	0,00	0,00
2211000275	Balões Festa - Artigos Publicitários, LDA	999999990	0,00	0,00	0,00	0,00	0,00	0,00	0,00	0,00
2211000276	Vismec - Instalações Electromecânicas, LDA	999999990	0,00	3 623,58	0,00	0,00	8 800,65	10 467,30	0,00	1 666,65
2211000277	Cruz e Oliveira - Carpintaria e Mobiliário, LDA.	999999990	0,00	0,00	0,00	0,00	0,00	0,00	0,00	0,00
2211000278	Partirec, S.A.	999999990	0,00	0,00	0,00	0,00	0,00	0,00	0,00	0,00
2211000279	AIRV - Associação Empresarial da Região de Viseu	999999990	0,00	2 500,00	0,00	0,00	2 500,00	2 500,00	0,00	0,00
2211000280	Dinâmica - Veículos e Acessórios, LDA.	999999990	0,00	0,00	0,00	0,00	0,00	0,00	0,00	0,00
2211000281	Alugsan - Aluguer de Equipamentos para Eventos, LDA	999999990	0,00	0,00	0,00	0,00	0,00	0,00	0,00	0,00
2211000282	Iberfer - Equipamentos e Construções Técnicas, SA	999999990	0,00	0,00	0,00	0,00	0,00	0,00	0,00	0,00
2211000283	Manuel de Figueiredo Ferreira - Sociedade Unipessoal	999999990	0,00	0,00	0,00	0,00	0,00	0,00	0,00	0,00
2211000284	Sorisa - Estética e Fisioterapia	999999990	0,00	0,00	0,00	0,00	0,00	0,00	0,00	0,00
2211000285	Companhia de Seguros Allianz Portugal, S.A.	999999990	0,00	0,00	0,00	0,00	0,00	0,00	0,00	0,00
2211000286	Besleasing	999999990	0,00	0,00	0,00	0,00	0,00	0,00	0,00	0,00
2211000287	BPI Leasing	999999990	0,00	0,00	0,00	0,00	0,00	0,00	0,00	0,00
2211000288	António Gomes Nogueira Duarte	999999990	0,00	0,00	0,00	0,00	0,00	0,00	0,00	0,00
2211000289	António Marques Sancho	999999990	0,00	0,00	0,00	0,00	0,00	0,00	0,00	0,00
2211000290	António Jorge Pinto	999999990	0,00	0,00	0,00	0,00	0,00	0,00	0,00	0,00
2211000291	António Ramos Rodrigues	999999990	0,00	0,00	0,00	0,00	0,00	0,00	0,00	0,00
2211000292	António Santos Neves & Filhos, lda	999999990	0,00	0,00	0,00	0,00	0,00	0,00	0,00	0,00
2211000293	Custódio Tavares dos Santos	999999990	0,00	0,00	0,00	0,00	0,00	0,00	0,00	0,00
2211000294	Construtora da Corga	999999990	0,00	0,00	0,00	0,00	0,00	0,00	0,00	0,00
2211000295	Cubestradas - Calçadas e Asfaltos, Lda	999999990	0,00	0,00	0,00	0,00	0,00	0,00	0,00	0,00
2211000296	Carlos Alberto Rodrigues Tavares	999999990	0,00	0,00	0,00	0,00	0,00	0,00	0,00	0,00
2211000297	Município de Oliveira de Frades	999999990	0,00	0,00	0,00	0,00	0,00	0,00	0,00	0,00
2211000298	Carlos Nogueira e Lopes, LDA.	999999990	0,00	0,00	0,00	0,00	0,00	0,00	0,00	0,00
2211000300	Construtora Paulista, lda	999999990	0,00	0,00	0,00	0,00	0,00	0,00	0,00	0,00
2211000301	Fausto Caseiro Fernandes	999999990	0,00	0,00	0,00	0,00	0,00	0,00	0,00	0,00
2211000302	Irmãos Guimarães, lda	999999990	0,00	0,00	0,00	0,00	0,00	0,00	0,00	0,00
2211000303	José Matos Pinho	999999990	0,00	0,00	0,00	0,00	0,00	0,00	0,00	0,00
2211000304	José Correia de Almeida	999999990	0,00	0,00	0,00	0,00	0,00	0,00	0,00	0,00
2211000305	José Carlos dos Santos Pereira	999999990	0,00	0,00	0,00	0,00	0,00	0,00	0,00	0,00
2211000306	João Manuel Cambra Cruz	999999990	0,00	0,00	0,00	0,00	0,00	0,00	0,00	0,00
2211000307	Manuel Gomes de Almeida & Filho, Lda	999999990	0,00	0,00	0,00	0,00	0,00	0,00	0,00	0,00
2211000308	Manuel Lima de Almeida Paiva	999999990	0,00	0,00	0,00	0,00	0,00	0,00	0,00	0,00

Município de São Pedro do Sul

Ano: 2020

Conta	Designação	Entidade Parceira	Saldo Inicial		Movimentos do Período		Movimentos Acumulados		Saldo Final	
			Débito	Crédito	Débito	Crédito	Débito	Crédito	Débito	Crédito
2211000309	Manuel Alves Alexandre	999999990	0,00	0,00	0,00	0,00	0,00	0,00	0,00	0,00
2211000310	Tecnovia - Sociedade de Empreiteiros, S.a.	999999990	0,00	2 228,30	0,00	0,00	14 443,15	17 601,78	0,00	3 158,63
2211000311	Silva Brandão & Filhos, lda	999999990	0,00	0,00	0,00	0,00	0,00	0,00	0,00	0,00
2211000312	Vítor Manuel Ferreira Tavares	999999990	0,00	0,00	0,00	0,00	0,00	0,00	0,00	0,00
2211000313	Camilo-Transportes e construções, lda	999999990	0,00	0,00	0,00	0,00	0,00	0,00	0,00	0,00
2211000314	Fernando Pereira dos Santos	999999990	0,00	0,00	0,00	0,00	0,00	0,00	0,00	0,00
2211000315	Sérgio Pinho - Terraplanagens, L.da	999999990	0,00	0,00	0,00	0,00	0,00	0,00	0,00	0,00
2211000316	Construtora Abrantina, Sa	999999990	0,00	0,00	0,00	0,00	0,00	0,00	0,00	0,00
2211000317	João de Almeida	999999990	0,00	0,00	0,00	0,00	0,00	0,00	0,00	0,00
2211000318	Editora Portugalmundo, LDA	999999990	0,00	0,00	0,00	0,00	0,00	0,00	0,00	0,00
2211000319	Vilabo - Vidros do Laboratório, LDA.	999999990	0,00	0,00	0,00	0,00	0,00	0,00	0,00	0,00
2211000320	Asog	999999990	0,00	0,00	0,00	0,00	0,00	0,00	0,00	0,00
2211000321	Oficinas Santa Bárbara - Cons. Res. e Div. de Bens Cu	999999990	0,00	0,00	0,00	0,00	0,00	0,00	0,00	0,00
2211000322	Lafomercado - Artur & Luciano Supermercado, LDA.	999999990	0,00	0,00	0,00	0,00	0,00	0,00	0,00	0,00
2211000323	MEO – Serviços de Comunicações e Multimédia, S.A	999999990	81,27	0,00	0,00	0,00	29 348,35	29 348,35	0,00	0,00
2211000324	Optimus - Telecomunicações, S. A.	999999990	0,00	0,00	0,00	0,00	0,00	0,00	0,00	0,00
2211000325	CIMA-Centro de Inspecção Mecânica em Automóveis,	999999990	0,00	0,00	0,00	0,00	0,00	0,00	0,00	0,00
2211000326	PT Prime - Soluções Empresariais de Telecomunicaçõe	999999990	0,00	0,00	0,00	0,00	0,00	0,00	0,00	0,00
2211000327	Telepac	999999990	0,00	0,00	0,00	0,00	0,00	0,00	0,00	0,00
2211000328	Casa das Chaves de Viseu	999999990	0,00	0,00	0,00	0,00	0,00	0,00	0,00	0,00
2211000329	Vodafone Portugal - Comunicações Pessoais, SA	999999990	0,00	0,00	0,00	0,00	0,00	0,00	0,00	0,00
2211000330	Iluminador e Decor. de Rio de Asnos, LDA.	999999990	0,00	0,00	0,00	0,00	0,00	0,00	0,00	0,00
2211000331	Asrolo - Aquecimento Central, LDA.	999999990	0,00	0,00	0,00	0,00	0,00	0,00	0,00	0,00
2211000332	Sogrape Distribuição, S.A.	999999990	0,00	0,00	0,00	0,00	0,00	0,00	0,00	0,00
2211000333	Caixa Geral de Depósitos, S.A.	999999990	0,00	0,00	0,00	0,00	435,20	435,20	0,00	0,00
2211000334	Banco Espírito Santo, S.A.	999999990	0,00	0,00	0,00	0,00	0,00	0,00	0,00	0,00
2211000335	Junta de Agricultores de .Paradela/Cavadas/Cantarinha	999999990	0,00	0,00	0,00	0,00	0,00	0,00	0,00	0,00
2211000336	Domingos Páscoa Rodrigues Cardoso	999999990	0,00	0,00	0,00	0,00	0,00	0,00	0,00	0,00
2211000337	Alberto Arménio Paulino Henriques de Almeida	999999990	0,00	0,00	0,00	0,00	0,00	0,00	0,00	0,00
2211000338	Regalos	999999990	0,00	0,00	0,00	0,00	0,00	0,00	0,00	0,00
2211000339	Armando Alves	999999990	0,00	0,00	0,00	0,00	0,00	0,00	0,00	0,00
2211000340	A Tocata - Grupo de Cordas de São Pedro do Sul	999999990	0,00	0,00	0,00	0,00	0,00	0,00	0,00	0,00
2211000341	António Pereira Correia	999999990	0,00	0,00	0,00	0,00	0,00	0,00	0,00	0,00
2211000342	Maria Celeste Ferreira Gomes Nunes de Matos	999999990	0,00	0,00	0,00	0,00	0,00	0,00	0,00	0,00
2211000343	Maria de Fátima Cunha Almeida Costa	999999990	0,00	0,00	0,00	0,00	0,00	0,00	0,00	0,00

Município de São Pedro do Sul

Ano: 2020

Conta	Designação	Entidade Parceira	Saldo Inicial		Movimentos do Período		Movimentos Acumulados		Saldo Final	
			Débito	Crédito	Débito	Crédito	Débito	Crédito	Débito	Crédito
2211000344	Manuel de Melo Tojeiro	999999990	0,00	0,00	0,00	0,00	0,00	0,00	0,00	0,00
2211000345	Freguesia de São Cristóvão de Lafões	999999990	0,00	0,00	0,00	0,00	0,00	0,00	0,00	0,00
2211000347	Augusto Correia Campos	999999990	0,00	0,00	0,00	0,00	0,00	0,00	0,00	0,00
2211000348	Casa Cruz de António Cruz	999999990	0,00	0,00	0,00	0,00	0,00	0,00	0,00	0,00
2211000349	Alice Maria Rodrigues Gomes Paiva	999999990	0,00	0,00	0,00	0,00	0,00	0,00	0,00	0,00
2211000350	Bernardino Fernandes Casais	999999990	0,00	0,00	0,00	0,00	0,00	0,00	0,00	0,00
2211000351	João Lopes Menezes	999999990	0,00	0,00	0,00	0,00	0,00	0,00	0,00	0,00
2211000352	António Miguel Coelho Oliveira	999999990	0,00	0,00	0,00	0,00	0,00	0,00	0,00	0,00
2211000353	Manuel de Almeida Fernandes	999999990	0,00	0,00	0,00	0,00	0,00	0,00	0,00	0,00
2211000354	António da Rocha Sargento	999999990	0,00	0,00	0,00	0,00	0,00	0,00	0,00	0,00
2211000355	Paróquia de Figueiredo de Alva	999999990	0,00	0,00	0,00	0,00	0,00	0,00	0,00	0,00
2211000356	José dos Santos Gomes	999999990	0,00	0,00	0,00	0,00	0,00	0,00	0,00	0,00
2211000357	Casa Silva - Lídia Rodrigues Almeida	999999990	0,00	0,00	0,00	0,00	0,00	0,00	0,00	0,00
2211000358	Maxigrula-Debora de Lafoes-Super Mercado	999999990	0,00	0,00	0,00	0,00	0,00	0,00	0,00	0,00
2211000359	Caixa Geral de Aposentações	999999990	0,00	0,00	0,00	0,00	0,00	0,00	0,00	0,00
2211000360	José Fernandes Pinto de Almeida	999999990	0,00	0,00	0,00	0,00	0,00	0,00	0,00	0,00
2211000361	Arménio Martins Pascoal	999999990	0,00	0,00	0,00	0,00	0,00	0,00	0,00	0,00
2211000362	Alfredo Gomes da Costa	999999990	0,00	0,00	0,00	0,00	0,00	0,00	0,00	0,00
2211000363	António Pinto Bizarro dos Santos	999999990	0,00	0,00	0,00	0,00	0,00	0,00	0,00	0,00
2211000364	Victor Manuel Fernandes Martins	999999990	0,00	0,00	0,00	0,00	0,00	0,00	0,00	0,00
2211000365	Manuel Martins Costa	999999990	0,00	0,00	0,00	0,00	0,00	0,00	0,00	0,00
2211000366	António Vasco Tavares dos Santos	999999990	0,00	0,00	0,00	0,00	0,00	0,00	0,00	0,00
2211000367	Ana Teresa Barbosa dos Santos	999999990	0,00	0,00	0,00	0,00	0,00	0,00	0,00	0,00
2211000368	César Barbosa Lourenço	999999990	0,00	0,00	0,00	0,00	0,00	0,00	0,00	0,00
2211000369	Jose Pedro Martins de Almeida	999999990	0,00	0,00	0,00	0,00	0,00	0,00	0,00	0,00
2211000370	Maria de Lurdes de Almeida	999999990	0,00	0,00	0,00	0,00	0,00	0,00	0,00	0,00
2211000371	Cláudia Patrícia Oliveira Rebelo Martins	999999990	0,00	0,00	0,00	0,00	0,00	0,00	0,00	0,00
2211000372	Carlos Alberto Paiva Martins	999999990	0,00	0,00	0,00	0,00	0,00	0,00	0,00	0,00
2211000373	Alfredo Augusto de Oliveira Ferreira	999999990	0,00	0,00	0,00	0,00	0,00	0,00	0,00	0,00
2211000374	ADRL-Associação de Desenvolvimento Rural de Lafõe	999999990	0,00	0,00	0,00	0,00	0,00	0,00	0,00	0,00
2211000376	B. I. - Banca de Ideias - Editores, LDA.	999999990	0,00	0,00	0,00	0,00	0,00	0,00	0,00	0,00
2211000377	Rosa Figueiredo & António Ferreira	999999990	0,00	0,00	0,00	0,00	0,00	0,00	0,00	0,00
2211000378	Compladur, S.A.	999999990	0,00	0,00	0,00	0,00	311,76	311,76	0,00	0,00
2211000379	Servemcasa	999999990	0,00	0,00	0,00	0,00	0,00	0,00	0,00	0,00
2211000380	Petróleos de Portugal - Petrogal, SA	999999990	0,00	25 469,78	0,00	0,00	245 438,27	268 882,04	0,00	23 443,77

Município de São Pedro do Sul

Ano: 2020

Conta	Designação	Entidade Parceira	Saldo Inicial		Movimentos do Período		Movimentos Acumulados		Saldo Final	
			Débito	Crédito	Débito	Crédito	Débito	Crédito	Débito	Crédito
2211000381	Loja de Moldes Perto e Fresco	999999990	0,00	0,00	0,00	0,00	0,00	0,00	0,00	0,00
2211000382	Infancreche - José Pedro Lopes Lima E.I.R.L.	999999990	0,00	0,00	0,00	0,00	0,00	0,00	0,00	0,00
2211000383	Vitaves	999999990	0,00	0,00	0,00	0,00	0,00	0,00	0,00	0,00
2211000384	Sociedade Projectos Informáticos, LDA.	999999990	0,00	0,00	0,00	0,00	0,00	0,00	0,00	0,00
2211000385	União Panificadora	999999990	0,00	0,00	0,00	0,00	0,00	0,00	0,00	0,00
2211000386	Talho Rodrigues	999999990	0,00	0,00	0,00	0,00	0,00	0,00	0,00	0,00
2211000387	Cervejaria e Mercearia de Diamantino Gomes	999999990	0,00	0,00	0,00	0,00	0,00	0,00	0,00	0,00
2211000388	Casa dos Frangos das Beiras, LDA.	999999990	0,00	0,00	0,00	0,00	0,00	0,00	0,00	0,00
2211000389	Distripedro Supermercados, LDA	999999990	0,00	0,00	0,00	0,00	0,00	0,00	0,00	0,00
2211000390	José Fernandes	999999990	0,00	0,00	0,00	0,00	0,00	0,00	0,00	0,00
2211000391	Margarida Rocha Cardoso Pereira	999999990	0,00	0,00	0,00	0,00	0,00	0,00	0,00	0,00
2211000392	Mercadinho dos Milagres	999999990	0,00	0,00	0,00	0,00	0,00	0,00	0,00	0,00
2211000393	Super Unidos Alimentares do Vouga	999999990	0,00	0,00	0,00	0,00	0,00	0,00	0,00	0,00
2211000394	Padaria e Pastelaria Santa Cruz	999999990	0,00	0,00	0,00	0,00	0,00	0,00	0,00	0,00
2211000395	Padaria e Pastelaria Doce-Dia	999999990	0,00	0,00	0,00	0,00	0,00	0,00	0,00	0,00
2211000396	António Ribeiro da Cruz	999999990	0,00	0,00	0,00	0,00	0,00	0,00	0,00	0,00
2211000397	Casa Maio de Serafim Pinto Ferreira	999999990	0,00	0,00	0,00	0,00	0,00	0,00	0,00	0,00
2211000398	Talho as Manas Matos, LDA	999999990	0,00	0,00	0,00	0,00	0,00	0,00	0,00	0,00
2211000399	Rosa Maria Loureiro Pereira Cardoso	999999990	0,00	60,00	0,00	0,00	60,00	60,00	0,00	0,00
2211000400	Talho Santa Cruz	999999990	0,00	0,00	0,00	0,00	0,00	0,00	0,00	0,00
2211000401	Maria Alice Pinto de Almeida Santos	999999990	0,00	0,00	0,00	0,00	0,00	0,00	0,00	0,00
2211000402	José Manuel de Paiva	999999990	0,00	0,00	0,00	0,00	0,00	0,00	0,00	0,00
2211000403	José Augusto Mouro Gomes	999999990	0,00	0,00	0,00	0,00	0,00	0,00	0,00	0,00
2211000404	João Pereira	999999990	0,00	0,00	0,00	0,00	0,00	0,00	0,00	0,00
2211000405	Fernando Gonçalves de Oliveira	999999990	0,00	0,00	0,00	0,00	0,00	0,00	0,00	0,00
2211000406	Maria de Fatima Almeida Peixeiro	999999990	0,00	0,00	0,00	0,00	0,00	0,00	0,00	0,00
2211000407	Maria Luisa Leitão da Silva	999999990	0,00	0,00	0,00	0,00	0,00	0,00	0,00	0,00
2211000408	Vougapão - Padaria, Cafetaria, Pão Quente	999999990	0,00	0,00	0,00	0,00	0,00	0,00	0,00	0,00
2211000409	Terlaftur, S.A.	999999990	0,00	0,00	0,00	0,00	0,00	0,00	0,00	0,00
2211000410	Marcelino Cardoso de Matos	999999990	0,00	0,00	0,00	0,00	0,00	0,00	0,00	0,00
2211000411	Posto Shell de Antuã	999999990	0,00	0,00	0,00	0,00	0,00	0,00	0,00	0,00
2211000412	Feira dos Tecidos	999999990	0,00	0,00	0,00	0,00	0,00	0,00	0,00	0,00
2211000413	Casa dos Rolamentos e Parafusos de Viseu	999999990	0,00	0,00	0,00	0,00	3,71	3,71	0,00	0,00
2211000414	Gumersindo Silva Marques	999999990	0,00	0,00	0,00	0,00	0,00	0,00	0,00	0,00
2211000415	Maria Helena Almeida Martins	999999990	0,00	0,00	0,00	0,00	0,00	0,00	0,00	0,00

Município de São Pedro do Sul

Ano: 2020

Conta	Designação	Entidade Parceira	Saldo Inicial		Movimentos do Período		Movimentos Acumulados		Saldo Final	
			Débito	Crédito	Débito	Crédito	Débito	Crédito	Débito	Crédito
2211000417	Maria do Carmo Câmara Correia Lemos Quintela	999999990	0,00	0,00	0,00	0,00	0,00	0,00	0,00	0,00
2211000418	Maria do Carmo Ferreira Soares	999999990	0,00	0,00	0,00	0,00	0,00	0,00	0,00	0,00
2211000419	Maria dos Anjos Mendes Matias	999999990	0,00	0,00	0,00	0,00	0,00	0,00	0,00	0,00
2211000420	Eduardo Nuno Rodrigues Silva Oliveira	999999990	0,00	0,00	0,00	0,00	1 987,50	1 987,50	0,00	0,00
2211000422	Nuno Miguel Ferreira Pinto Sargento	999999990	0,00	0,00	0,00	0,00	0,00	0,00	0,00	0,00
2211000423	António Ricardo Fernandes Seabra, Eng.	999999990	0,00	0,00	0,00	0,00	0,00	0,00	0,00	0,00
2211000424	Mini - Mercado Bom Sucesso - Mª Eugénia Correia Sai	999999990	0,00	0,00	0,00	0,00	0,00	0,00	0,00	0,00
2211000425	Café Mini - Mercado Centro - M M P V Vale	999999990	0,00	0,00	0,00	0,00	0,00	0,00	0,00	0,00
2211000426	Imprensa Nacional - Casa da Moeda, S.A.	999999990	0,00	0,00	0,00	0,00	5 706,05	5 706,05	0,00	0,00
2211000427	Paulo de Almeida Rodrigues	999999990	0,00	0,00	0,00	0,00	0,00	0,00	0,00	0,00
2211000428	Foraudit	999999990	0,00	0,00	0,00	0,00	0,00	0,00	0,00	0,00
2211000429	Freguesia de Pindelo dos Milagres	999999990	0,00	0,00	0,00	0,00	0,00	0,00	0,00	0,00
2211000430	Pirotecnia de Lafões	999999990	0,00	0,00	0,00	0,00	0,00	0,00	0,00	0,00
2211000431	EDP - Serviço Universal, S.A.	999999990	0,00	0,00	0,00	0,00	0,00	0,00	0,00	0,00
2211000432	Flexart - Cmércio de Móveis Metálicos, LDA.	999999990	0,00	0,00	0,00	0,00	0,00	0,00	0,00	0,00
2211000433	Electro-Rádio S. Pedro, LDA.	999999990	0,00	0,00	0,00	0,00	0,00	0,00	0,00	0,00
2211000434	Sociedade Portuguesa do Ar Líquido, Lda	999999990	0,00	0,00	0,00	0,00	0,00	1 471,84	0,00	1 471,84
2211000435	Fábrica da Igreja Paroquial de S. Pedro do Sul	999999990	0,00	0,00	0,00	0,00	0,00	0,00	0,00	0,00
2211000436	Atekinfim - Sofia Isabel R.P. Ferreira	999999990	0,00	0,00	0,00	0,00	0,00	0,00	0,00	0,00
2211000437	Nuno Manuel Domingues Faria	999999990	0,00	0,00	0,00	0,00	0,00	0,00	0,00	0,00
2211000439	E.B.I. de Santa Cruz da Trapa	999999990	0,00	0,00	0,00	0,00	0,00	0,00	0,00	0,00
2211000440	José Fernandes Capela	999999990	0,00	0,00	0,00	0,00	0,00	0,00	0,00	0,00
2211000441	António dos Santos Tavares	999999990	0,00	0,00	0,00	0,00	0,00	0,00	0,00	0,00
2211000442	Ernesto Duarte	999999990	0,00	0,00	0,00	0,00	0,00	0,00	0,00	0,00
2211000443	João Carvalho Peixeiro	999999990	0,00	0,00	0,00	0,00	0,00	0,00	0,00	0,00
2211000444	Livros de H. Fernando de Almeida Xavier	999999990	0,00	0,00	0,00	0,00	0,00	0,00	0,00	0,00
2211000445	Júlia Vieira Cerqueira Gomes	999999990	0,00	0,00	0,00	0,00	0,00	0,00	0,00	0,00
2211000446	Pinto Auto de Jorge Manuel F. Pinto	999999990	0,00	0,00	0,00	0,00	0,00	0,00	0,00	0,00
2211000447	Cervejaria Lopes - Serafim Tavares lopes	999999990	0,00	0,00	0,00	0,00	0,00	0,00	0,00	0,00
2211000448	Nelson Pereira Colaço	999999990	0,00	0,00	0,00	0,00	0,00	0,00	0,00	0,00
2211000449	António de Almeida Correia	999999990	0,00	0,00	0,00	0,00	0,00	0,00	0,00	0,00
2211000450	Daniel Silva Pinho Figueiredo	999999990	0,00	0,00	0,00	0,00	0,00	0,00	0,00	0,00
2211000454	Maria Odete Pinto de Almeida	999999990	0,00	0,00	0,00	0,00	0,00	0,00	0,00	0,00
2211000455	Maria Manuela Pinto Miranda Fernandes	999999990	0,00	0,00	0,00	0,00	0,00	0,00	0,00	0,00
2211000456	João Augusto Pinto Cardoso	999999990	0,00	0,00	0,00	0,00	0,00	0,00	0,00	0,00

Município de São Pedro do Sul

Ano: 2020

Conta	Designação	Entidade Parceira	Saldo Inicial		Movimentos do Período		Movimentos Acumulados		Saldo Final	
			Débito	Crédito	Débito	Crédito	Débito	Crédito	Débito	Crédito
2211000457	Socied. Aveirense Higienização Sal, LDA.	999999990	0,00	0,00	0,00	0,00	0,00	0,00	0,00	0,00
2211000458	Rui Manuel Santos Ladeira	999999990	0,00	0,00	0,00	0,00	0,00	0,00	0,00	0,00
2211000459	Joao de Sousa da Costa	999999990	0,00	0,00	0,00	0,00	0,00	0,00	0,00	0,00
2211000460	Joaquim Oliveira Rodrigues	999999990	0,00	0,00	0,00	0,00	0,00	0,00	0,00	0,00
2211000461	Paula Alexandra Mouro Pinto	999999990	0,00	0,00	0,00	0,00	0,00	0,00	0,00	0,00
2211000462	Sogae - Editora, LDA. (Turisver)	999999990	0,00	0,00	0,00	0,00	0,00	0,00	0,00	0,00
2211000463	Edições Gailivro	999999990	0,00	0,00	0,00	0,00	0,00	0,00	0,00	0,00
2211000464	ASSOL - Associação de Solidariedade Social de Lafõe	999999990	0,00	0,00	0,00	0,00	0,00	0,00	0,00	0,00
2211000465	Margarida Maria da Costa Cruz Eiras Martins	999999990	0,00	0,00	0,00	0,00	0,00	0,00	0,00	0,00
2211000466	José Ascenção Carpinteiro	999999990	0,00	0,00	0,00	0,00	0,00	0,00	0,00	0,00
2211000467	Maria Arminda Pinto Gomes	999999990	0,00	0,00	0,00	0,00	0,00	0,00	0,00	0,00
2211000468	Universidade da Beira Interior	999999990	0,00	0,00	0,00	0,00	1 998,15	1 998,15	0,00	0,00
2211000469	Fernando Manuel Oliveira e Sousa	999999990	0,00	0,00	0,00	0,00	0,00	0,00	0,00	0,00
2211000470	Alda Maria Loureiro Pinto Martins	999999990	0,00	0,00	0,00	0,00	0,00	0,00	0,00	0,00
2211000471	Maria dos Anjos de Almeida Pinto	999999990	0,00	0,00	0,00	0,00	0,00	0,00	0,00	0,00
2211000472	World Editing - Edição de Publicações, LDA.	999999990	0,00	0,00	0,00	0,00	0,00	0,00	0,00	0,00
2211000473	A.J.E.S.	999999990	0,00	0,00	0,00	0,00	0,00	0,00	0,00	0,00
2211000474	NEC-Núcleo Escolar da Córcoda	999999990	0,00	0,00	0,00	0,00	0,00	0,00	0,00	0,00
2211000475	Escola E.B.I. de São Pedro do Sul	999999990	0,00	0,00	0,00	0,00	0,00	0,00	0,00	0,00
2211000476	Director da EBM de Covelo	999999990	0,00	0,00	0,00	0,00	0,00	0,00	0,00	0,00
2211000477	Director da Escola Primária de Valadares	999999990	0,00	0,00	0,00	0,00	0,00	0,00	0,00	0,00
2211000478	Director da Escola Primária de Carvalhais	999999990	0,00	0,00	0,00	0,00	0,00	0,00	0,00	0,00
2211000479	Director da Escola Primária de Freixo	999999990	0,00	0,00	0,00	0,00	0,00	0,00	0,00	0,00
2211000480	Escola Básica de Sul	999999990	0,00	0,00	0,00	0,00	0,00	0,00	0,00	0,00
2211000481	Director da Escola Primária de Aldeia	999999990	0,00	0,00	0,00	0,00	0,00	0,00	0,00	0,00
2211000482	Director da Escola Primária de Baiões	999999990	0,00	0,00	0,00	0,00	0,00	0,00	0,00	0,00
2211000483	Directora do Jardim de Infância de Sobral	999999990	0,00	0,00	0,00	0,00	0,00	0,00	0,00	0,00
2211000484	Director da Escola Primária de Sá	999999990	0,00	0,00	0,00	0,00	0,00	0,00	0,00	0,00
2211000485	Directora da E.B.M. de Figueiredo de Alva	999999990	0,00	0,00	0,00	0,00	0,00	0,00	0,00	0,00
2211000486	Director da E.B.M. de Sequeiros	999999990	0,00	0,00	0,00	0,00	0,00	0,00	0,00	0,00
2211000487	director da E.B.M. de Sul	999999990	0,00	0,00	0,00	0,00	0,00	0,00	0,00	0,00
2211000488	Directora do Jardim de Infância de Oliveira de Sul	999999990	0,00	0,00	0,00	0,00	0,00	0,00	0,00	0,00
2211000489	Director da Escola Primária de Oliveira	999999990	0,00	0,00	0,00	0,00	0,00	0,00	0,00	0,00
2211000490	Carlos Alberto Henriques da Costa	999999990	0,00	0,00	0,00	0,00	0,00	0,00	0,00	0,00
2211000491	Francisco Almeida Pinheiro, Lda	999999990	0,00	3 485,28	0,00	0,00	46 943,16	46 943,16	0,00	0,00

Município de São Pedro do Sul

Ano: 2020

Conta	Designação	Entidade Parceira	Saldo Inicial		Movimentos do Período		Movimentos Acumulados		Saldo Final	
			Débito	Crédito	Débito	Crédito	Débito	Crédito	Débito	Crédito
2211000492	João Nuno da Câmara Correia de Lemos Quintela	999999990	0,00	0,00	0,00	0,00	0,00	0,00	0,00	0,00
2211000493	Lavandaria e Tinturaria Ruval	999999990	0,00	0,00	0,00	0,00	0,00	0,00	0,00	0,00
2211000494	Agrolafões-Florista de Arnaldo do Nascimento Faia	999999990	0,00	0,00	0,00	0,00	70,00	70,00	0,00	0,00
2211000495	Roviseu	999999990	0,00	0,00	0,00	0,00	0,00	0,00	0,00	0,00
2211000496	Leica Geosystems	999999990	0,00	0,00	0,00	0,00	0,00	0,00	0,00	0,00
2211000497	NCR Portugal, Informática, LDA.	999999990	0,00	0,00	0,00	0,00	0,00	0,00	0,00	0,00
2211000498	André Valentim Silva	999999990	0,00	0,00	0,00	0,00	0,00	0,00	0,00	0,00
2211000499	Crerital	999999990	0,00	0,00	0,00	0,00	0,00	0,00	0,00	0,00
2211000500	Somelgás - Sociedade de Electrodomésticos, Gás e Er	999999990	0,00	0,00	0,00	0,00	0,00	0,00	0,00	0,00
2211000501	CCAM de Lafões	999999990	0,00	0,00	0,00	0,00	492,28	492,28	0,00	0,00
2211000502	União Desportiva Sampedrense	999999990	0,00	0,00	0,00	0,00	0,00	0,00	0,00	0,00
2211000503	Matos & Madeira, LDA.	999999990	0,00	0,00	0,00	0,00	0,00	0,00	0,00	0,00
2211000504	Rui Jorge Ferreira Barros	999999990	0,00	369,00	0,00	0,00	369,00	369,00	0,00	0,00
2211000505	Ass. Cultural e Rec. de Nespereira Alta	999999990	0,00	0,00	0,00	0,00	0,00	0,00	0,00	0,00
2211000506	Adrimag-Assoc.Des.Rural Integra.das Serras do Monte	999999990	0,00	0,00	0,00	0,00	0,00	0,00	0,00	0,00
2211000507	Junta de Agricultores de Ribas	999999990	0,00	0,00	0,00	0,00	0,00	0,00	0,00	0,00
2211000508	Grupo Desportivo de Sul	999999990	0,00	0,00	0,00	0,00	0,00	0,00	0,00	0,00
2211000509	Restaurante Floresta dos Leitões	999999990	0,00	0,00	0,00	0,00	0,00	0,00	0,00	0,00
2211000510	Manuel Gonçalves	999999990	0,00	0,00	0,00	0,00	0,00	0,00	0,00	0,00
2211000512	Cejur - Centro de Estudos Jurídicos do Minho	999999990	0,00	0,00	0,00	0,00	0,00	0,00	0,00	0,00
2211000513	Manuel Amadeu Ferreira Pinto	999999990	0,00	0,00	0,00	0,00	0,00	0,00	0,00	0,00
2211000514	Perto e Fresco	999999990	0,00	0,00	0,00	0,00	0,00	0,00	0,00	0,00
2211000515	Ministério do Equip. Social - Secret. Geral	999999990	0,00	0,00	0,00	0,00	0,00	0,00	0,00	0,00
2211000516	João Luís Martins Correia	999999990	0,00	0,00	0,00	0,00	0,00	0,00	0,00	0,00
2211000517	Sondagens e Fundações A. Cavaco, LDA.	999999990	0,00	0,00	0,00	0,00	0,00	0,00	0,00	0,00
2211000518	Ass. Industrial Portuguesa - BTL	999999990	0,00	0,00	0,00	0,00	0,00	0,00	0,00	0,00
2211000519	Impressos Explicativos	999999990	0,00	0,00	0,00	0,00	0,00	0,00	0,00	0,00
2211000520	José Luís Pereira Correia	999999990	0,00	0,00	0,00	0,00	0,00	0,00	0,00	0,00
2211000521	Oficina de Pintura de-António de Almeida dos Santos F	999999990	0,00	0,00	0,00	0,00	0,00	0,00	0,00	0,00
2211000522	José Marques do Ouro	999999990	0,00	0,00	0,00	0,00	0,00	0,00	0,00	0,00
2211000523	Almeida & Fernandes, LDA	999999990	0,00	0,00	0,00	0,00	0,00	0,00	0,00	0,00
2211000524	Custódia Tavares - Moldes Cont. Qualidade	999999990	0,00	0,00	0,00	0,00	0,00	0,00	0,00	0,00
2211000525	AP Macro Serviços, LDA.	999999990	0,00	0,00	0,00	0,00	0,00	0,00	0,00	0,00
2211000526	Instituto do Ambiente e Vida	999999990	0,00	0,00	0,00	0,00	0,00	0,00	0,00	0,00
2211000527	Silvestre S. Xavier	999999990	0,00	0,00	0,00	0,00	0,00	0,00	0,00	0,00

Município de São Pedro do Sul

Ano: 2020

Conta	Designação	Entidade Parceira	Saldo Inicial		Movimentos do Período		Movimentos Acumulados		Saldo Final	
			Débito	Crédito	Débito	Crédito	Débito	Crédito	Débito	Crédito
2211000528	Joaquim Tavares da Silva	999999990	0,00	0,00	0,00	0,00	0,00	0,00	0,00	0,00
2211000529	Jorge António Pereira Gomes	999999990	0,00	0,00	0,00	0,00	0,00	0,00	0,00	0,00
2211000530	Adriano Cruz Gomes	999999990	0,00	0,00	0,00	0,00	0,00	0,00	0,00	0,00
2211000531	Oliveira & Costa, LDA.	999999990	0,00	0,00	0,00	0,00	0,00	0,00	0,00	0,00
2211000532	Valentim F. Martins, LDA.	999999990	0,00	0,00	0,00	0,00	0,00	0,00	0,00	0,00
2211000533	Decorvouga Móveis e Decorações, LDA.	999999990	0,00	0,00	0,00	0,00	0,00	0,00	0,00	0,00
2211000534	Papelaria-Livraria *O Papiro*	999999990	0,00	0,00	0,00	0,00	0,00	0,00	0,00	0,00
2211000535	Rádio Vouzela	999999990	0,00	0,00	0,00	0,00	0,00	0,00	0,00	0,00
2211000536	Oasis - Manuel Correia Medeiros	999999990	0,00	0,00	0,00	0,00	0,00	0,00	0,00	0,00
2211000537	António Batista Ferreira de Figueiredo'	999999990	0,00	0,00	0,00	0,00	0,00	0,00	0,00	0,00
2211000538	Electrotec - Adriano Breda Santos	999999990	0,00	0,00	0,00	0,00	0,00	0,00	0,00	0,00
2211000539	Tecnicabo - Telecom. e Sistemas Indust. S	999999990	0,00	0,00	0,00	0,00	0,00	0,00	0,00	0,00
2211000540	Tecnodidática, LDA.	999999990	0,00	0,00	0,00	0,00	0,00	0,00	0,00	0,00
2211000541	Pereira & Cabral, LDA.	999999990	0,00	0,00	0,00	0,00	0,00	0,00	0,00	0,00
2211000542	Antichama, LDA.	999999990	0,00	0,00	0,00	0,00	1 414,50	1 414,50	0,00	0,00
2211000543	Correios de Portugal - Direcção Financeira -Contab.Co	999999990	0,00	0,00	0,00	0,00	0,00	0,00	0,00	0,00
2211000544	Associação Humanitária dos Bombeiros Voluntários de	999999990	0,00	0,00	0,00	0,00	0,00	0,00	0,00	0,00
2211000545	Associação Humanitária dos Bombeiros Voluntários S.	999999990	0,00	0,00	0,00	0,00	0,00	0,00	0,00	0,00
2211000546	Banco Português do Atlântico / Millennium BCP	999999990	0,00	0,00	0,00	0,00	0,00	0,00	0,00	0,00
2211000547	Residência de Estudantes de São Pedro do Sul	999999990	0,00	0,00	0,00	0,00	0,00	0,00	0,00	0,00
2211000548	Regimento de Engenharia N.º3	999999990	0,00	0,00	0,00	0,00	0,00	0,00	0,00	0,00
2211000549	Director do G.A.T - Viseu	999999990	0,00	0,00	0,00	0,00	0,00	0,00	0,00	0,00
2211000550	Corpo Voluntário Salvação Pública de São Pedro do Su	999999990	0,00	0,00	0,00	0,00	0,00	0,00	0,00	0,00
2211000551	Centro Social de Vila Maior	999999990	0,00	0,00	0,00	0,00	0,00	0,00	0,00	0,00
2211000553	Associação Cultural do Candal	999999990	0,00	0,00	0,00	0,00	0,00	0,00	0,00	0,00
2211000554	Maria Ernanda Mendes Leitão Quintela	999999990	0,00	0,00	0,00	0,00	0,00	0,00	0,00	0,00
2211000555	CEFA-Centro de Estudos e Formação Autárquica	999999990	0,00	0,00	0,00	0,00	0,00	0,00	0,00	0,00
2211000557	Restaurante Típico - Ass. Os Amigos de Covas do Mor	999999990	0,00	0,00	0,00	0,00	0,00	0,00	0,00	0,00
2211000558	Direcção do Sporting Club Serrazes	999999990	0,00	0,00	0,00	0,00	0,00	0,00	0,00	0,00
2211000559	Chefe da Divisão Termal	999999990	0,00	0,00	0,00	0,00	0,00	0,00	0,00	0,00
2211000561	Casa Cruz de Maria Helena Gomes Cruz	999999990	0,00	0,00	0,00	0,00	0,00	0,00	0,00	0,00
2211000562	DGCI - Direcção Geral de Contribuições de Impostos	999999990	0,00	0,00	0,00	0,00	0,00	0,00	0,00	0,00
2211000563	Instituto das Comunidades Educativas	999999990	0,00	0,00	0,00	0,00	0,00	0,00	0,00	0,00
2211000564	Pessoal	999999990	0,00	0,00	0,00	0,00	0,00	0,00	0,00	0,00
2211000565	Clube Desportivo Santacruzense	999999990	0,00	0,00	0,00	0,00	0,00	0,00	0,00	0,00

Município de São Pedro do Sul

Ano: 2020

Conta	Designação	Entidade Parceira	Saldo Inicial		Movimentos do Período		Movimentos Acumulados		Saldo Final	
			Débito	Crédito	Débito	Crédito	Débito	Crédito	Débito	Crédito
2211000566	Sociedade Musical Filarmónica Harmonia de São Pedr	999999990	0,00	0,00	0,00	0,00	0,00	0,00	0,00	0,00
2211000567	Posto BT - Estádio Universitário Lisboa	999999990	0,00	0,00	0,00	0,00	0,00	0,00	0,00	0,00
2211000568	Maquisoldas-Equipamentos industriais, L.da	999999990	0,00	0,00	0,00	0,00	0,00	0,00	0,00	0,00
2211000569	António Ramos Rodrigues	999999990	0,00	0,00	0,00	0,00	0,00	0,00	0,00	0,00
2211000570	E&B Data, LDA.	999999990	0,00	0,00	0,00	0,00	0,00	0,00	0,00	0,00
2211000571	Boxetc - Serviços Tele-Informático, LDA.	999999990	0,00	0,00	0,00	0,00	0,00	0,00	0,00	0,00
2211000572	Associação de Municípios do Planalto Beirão	999999990	0,00	177 572,39	0,00	0,00	608 621,07	687 650,24	0,00	79 029,17
2211000573	Hilti - Produtos e Serviços, LDA.	999999990	0,00	0,00	0,00	0,00	0,00	0,00	0,00	0,00
2211000574	Associação Nacional de Municípios Portugueses	999999990	0,00	0,00	0,00	0,00	0,00	0,00	0,00	0,00
2211000575	Baviera, S.A.	999999990	0,00	0,00	0,00	0,00	0,00	0,00	0,00	0,00
2211000576	Escola Básica Integrada de Santa Cruz da Trapa-3303	999999990	0,00	0,00	0,00	0,00	0,00	0,00	0,00	0,00
2211000577	José Luís Gaspar Campos	999999990	0,00	0,00	0,00	0,00	0,00	0,00	0,00	0,00
2211000578	Maria Teresa Correia Martins Duarte Moutinho	999999990	0,00	0,00	0,00	0,00	0,00	0,00	0,00	0,00
2211000579	Rui Pedro Costa Lopes	999999990	0,00	0,00	0,00	0,00	0,00	0,00	0,00	0,00
2211000580	Tipografia Guerra	999999990	0,00	0,00	0,00	0,00	0,00	0,00	0,00	0,00
2211000581	Freguesia de Carvalhais	999999990	0,00	0,00	0,00	0,00	0,00	0,00	0,00	0,00
2211000582	Freguesia de Pinho	999999990	0,00	0,00	0,00	0,00	0,00	0,00	0,00	0,00
2211000583	João Joaquim Teixeira Rodrigues	999999990	0,00	0,00	0,00	0,00	0,00	0,00	0,00	0,00
2211000584	Manuel Monteiro Casais	999999990	0,00	306,00	0,00	0,00	1 326,00	1 326,00	0,00	0,00
2211000585	Gil António Ferreira de Almeida	999999990	0,00	0,00	0,00	0,00	0,00	0,00	0,00	0,00
2211000586	Pedro Bruno Oliveira de Almeida	999999990	0,00	0,00	0,00	0,00	0,00	0,00	0,00	0,00
2211000587	António Soares de Almeida Arouca	999999990	0,00	0,00	0,00	0,00	0,00	0,00	0,00	0,00
2211000588	Arlindo Dias Coelho	999999990	0,00	0,00	0,00	0,00	0,00	0,00	0,00	0,00
2211000589	António Duarte Campos	999999990	0,00	0,00	0,00	0,00	0,00	0,00	0,00	0,00
2211000590	Antonio Pinto Moreira	999999990	0,00	0,00	0,00	0,00	0,00	0,00	0,00	0,00
2211000591	João Luís Fernandes Tavares	999999990	0,00	0,00	0,00	0,00	0,00	0,00	0,00	0,00
2211000592	João Rodrigues Gonçalves	999999990	0,00	0,00	0,00	0,00	0,00	0,00	0,00	0,00
2211000593	Serafim Pinto Ferreira	999999990	0,00	0,00	0,00	0,00	0,00	0,00	0,00	0,00
2211000594	Victor Manuel de Almeida Figueiredo	999999990	0,00	0,00	0,00	0,00	0,00	0,00	0,00	0,00
2211000595	Valentim Fernandes Martins	999999990	0,00	0,00	0,00	0,00	0,00	0,00	0,00	0,00
2211000596	António Celso de Abreu Figueiral	999999990	0,00	0,00	0,00	0,00	0,00	0,00	0,00	0,00
2211000597	Manuel Rodrigues Covelo	999999990	0,00	0,00	0,00	0,00	0,00	0,00	0,00	0,00
2211000598	Armando Soares Pereira Guimarães	999999990	0,00	0,00	0,00	0,00	0,00	0,00	0,00	0,00
2211000599	Maria Arlete de Paiva e Sousa Rocha	999999990	0,00	0,00	0,00	0,00	0,00	0,00	0,00	0,00
2211000600	Maria Paula Antunes Meneses Carvalhas Correia dos S	999999990	0,00	0,00	0,00	0,00	0,00	0,00	0,00	0,00

Município de São Pedro do Sul

Ano: 2020

Conta	Designação	Entidade Parceira	Saldo Inicial		Movimentos do Período		Movimentos Acumulados		Saldo Final	
			Débito	Crédito	Débito	Crédito	Débito	Crédito	Débito	Crédito
2211000601	Fernando Tavares Rodrigues	999999990	0,00	0,00	0,00	0,00	0,00	0,00	0,00	0,00
2211000602	Carlos Alberto Couceiro Reis	999999990	0,00	0,00	0,00	0,00	0,00	0,00	0,00	0,00
2211000603	Luís Manuel Rodrigues da Rocha	999999990	0,00	0,00	0,00	0,00	0,00	0,00	0,00	0,00
2211000604	António Isau Palma Maio de Matos	999999990	0,00	0,00	0,00	0,00	0,00	0,00	0,00	0,00
2211000605	António Alberto da Silva Almeida	999999990	0,00	0,00	0,00	0,00	0,00	0,00	0,00	0,00
2211000606	Jose Henriques Gomes	999999990	0,00	0,00	0,00	0,00	0,00	0,00	0,00	0,00
2211000607	Artur Rodrigues da Cruz	999999990	0,00	0,00	0,00	0,00	0,00	0,00	0,00	0,00
2211000608	José Martins da Cruz Eiras	999999990	0,00	0,00	0,00	0,00	0,00	0,00	0,00	0,00
2211000609	Eurico Correia Martins	999999990	0,00	0,00	0,00	0,00	0,00	0,00	0,00	0,00
2211000610	Antonio Batista de Pinho	999999990	0,00	0,00	0,00	0,00	0,00	0,00	0,00	0,00
2211000611	Custódio Duarte de Campos	999999990	0,00	0,00	0,00	0,00	0,00	0,00	0,00	0,00
2211000612	Avelino Silva de Almeida	999999990	0,00	0,00	0,00	0,00	0,00	0,00	0,00	0,00
2211000613	Alda Maria Botelho F. Bandeira Pinho, Dr.ª	999999990	0,00	0,00	0,00	0,00	0,00	0,00	0,00	0,00
2211000614	Herminio Monteiro Gonçalves	999999990	0,00	0,00	0,00	0,00	0,00	0,00	0,00	0,00
2211000615	Casa de Hóspedes - Dina Maria P. S. Dias	999999990	0,00	0,00	0,00	0,00	0,00	0,00	0,00	0,00
2211000616	Sinat, Sinalização de Trânsito, LDA.	999999990	0,00	0,00	0,00	0,00	0,00	0,00	0,00	0,00
2211000617	Custódio Martins Soares, Sucrs. (Filhos)	999999990	0,00	0,00	0,00	0,00	0,00	0,00	0,00	0,00
2211000618	Schindler - Ascensores e Esc. Rolantes, SA.	999999990	0,00	0,00	0,00	0,00	732,72	732,72	0,00	0,00
2211000619	Normax - Fábrica de Vidros Cient., LDA.	999999990	0,00	0,00	0,00	0,00	0,00	0,00	0,00	0,00
2211000620	Urbe - Núcleos Urbanos de Pesquisa e Intervenção	999999990	0,00	0,00	0,00	0,00	0,00	0,00	0,00	0,00
2211000621	Serigrafia Artística de Mangualde, Lda	999999990	0,00	0,00	0,00	0,00	0,00	0,00	0,00	0,00
2211000622	Junta de Agricultores do Preguinho	999999990	0,00	0,00	0,00	0,00	0,00	0,00	0,00	0,00
2211000623	Freguesia de Serrazes	999999990	0,00	0,00	0,00	0,00	0,00	0,00	0,00	0,00
2211000624	Freguesia de São Martinho das Moitas	999999990	0,00	0,00	0,00	0,00	0,00	0,00	0,00	0,00
2211000625	Artur Melo Moniz Ribeiro Castro Corte Real	999999990	0,00	0,00	0,00	0,00	0,00	0,00	0,00	0,00
2211000626	Carpintaria Teixeira, LDA.	999999990	0,00	0,00	0,00	0,00	0,00	0,00	0,00	0,00
2211000627	Casa Sacramento-Electricidade e Refrigeração, L.da	999999990	0,00	0,00	0,00	0,00	0,00	0,00	0,00	0,00
2211000628	Soinca-Sociedade Industrial de Cucujães, SA	999999990	0,00	1 958,57	0,00	0,00	1 958,57	1 958,57	0,00	0,00
2211000629	Madijorma Calçadas, Unipessoal, LDA.	999999990	0,00	0,00	0,00	0,00	0,00	0,00	0,00	0,00
2211000630	Comércio Pão e Bolos de Artur Rodrigues	999999990	0,00	0,00	0,00	0,00	0,00	0,00	0,00	0,00
2211000631	J. Roma, LDA.	999999990	0,00	0,00	0,00	0,00	0,00	0,00	0,00	0,00
2211000632	Centro Cultural de Barcelos	999999990	0,00	0,00	0,00	0,00	0,00	0,00	0,00	0,00
2211000633	Ana Manuela Lopes Ferreira	999999990	0,00	0,00	0,00	0,00	0,00	0,00	0,00	0,00
2211000634	Paróquia de Várzea de Lafões	999999990	0,00	0,00	0,00	0,00	0,00	0,00	0,00	0,00
2211000635	Figaljor - Ind. e Com. de Gran. Mármores, SA.	999999990	0,00	0,00	0,00	0,00	0,00	0,00	0,00	0,00

Município de São Pedro do Sul

Ano: 2020

Conta	Designação	Entidade Parceira	Saldo Inicial		Movimentos do Período		Movimentos Acumulados		Saldo Final	
			Débito	Crédito	Débito	Crédito	Débito	Crédito	Débito	Crédito
2211000636	Auto Peças Santa Luzia de José Carlos Almeida Pereir	999999990	0,00	0,00	0,00	0,00	0,00	0,00	0,00	0,00
2211000637	Região de Turismo Dão Lafões	999999990	0,00	0,00	0,00	0,00	0,00	0,00	0,00	0,00
2211000638	Acapo - Ass. Cegos e Amblíopes de Portugal - Del. de	999999990	0,00	0,00	0,00	0,00	0,00	0,00	0,00	0,00
2211000639	Associação Cultural de Drizes	999999990	0,00	0,00	0,00	0,00	0,00	0,00	0,00	0,00
2211000640	Fundação INATEL	999999990	0,00	0,00	0,00	0,00	0,00	0,00	0,00	0,00
2211000641	Sportvis Carlos Alberto dos Anjos Soares	999999990	0,00	0,00	0,00	0,00	0,00	0,00	0,00	0,00
2211000642	Viprese	999999990	0,00	0,00	0,00	0,00	0,00	0,00	0,00	0,00
2211000643	Geoequipamentos - Importação, LDA.	999999990	0,00	0,00	0,00	0,00	0,00	0,00	0,00	0,00
2211000644	Lasindústria - Tecnologia Laser, SA.	999999990	0,00	0,00	0,00	0,00	0,00	0,00	0,00	0,00
2211000645	Casa das Lâmpadas, LDA.	999999990	0,00	0,00	0,00	0,00	312,62	312,62	0,00	0,00
2211000646	Floutilar de Maria Olga Marques Fernandes	999999990	0,00	0,00	0,00	0,00	0,00	0,00	0,00	0,00
2211000647	MAVIMODAS-Manuel Gonçalves Silva Santos, LDA.	999999990	0,00	0,00	0,00	0,00	0,00	0,00	0,00	0,00
2211000648	Fotal - A Alumini - Foto de Portugal	999999990	0,00	0,00	0,00	0,00	0,00	0,00	0,00	0,00
2211000649	Leonel C. Barreiros	999999990	0,00	0,00	0,00	0,00	0,00	0,00	0,00	0,00
2211000650	Restaurante Bar Brasileiro - Armando Luís Almeida, Su	999999990	0,00	0,00	0,00	0,00	0,00	0,00	0,00	0,00
2211000651	Alfredo José Alves Rodrigues	999999990	0,00	0,00	0,00	0,00	0,00	0,00	0,00	0,00
2211000652	Mário de Almeida Martins	999999990	0,00	0,00	0,00	0,00	0,00	0,00	0,00	0,00
2211000653	Jornal "Vida Económica"	999999990	0,00	0,00	0,00	0,00	0,00	0,00	0,00	0,00
2211000654	Ricardo Manuel Santos Silva	999999990	0,00	0,00	0,00	0,00	0,00	0,00	0,00	0,00
2211000655	Deficiprodut. LDA.	999999990	0,00	0,00	0,00	0,00	0,00	0,00	0,00	0,00
2211000656	Hasse, LDA.	999999990	0,00	0,00	0,00	0,00	0,00	0,00	0,00	0,00
2211000657	Francisco José de Matos	999999990	0,00	0,00	0,00	0,00	0,00	0,00	0,00	0,00
2211000658	Magril, LDA.	999999990	0,00	0,00	0,00	0,00	0,00	0,00	0,00	0,00
2211000659	João Luís de Oliveira	999999990	0,00	0,00	0,00	0,00	0,00	0,00	0,00	0,00
2211000661	Freguesia de São Pedro do Sul	999999990	0,00	0,00	0,00	0,00	0,00	0,00	0,00	0,00
2211000662	Alzira Rodrigues da Silva	999999990	0,00	0,00	0,00	0,00	0,00	0,00	0,00	0,00
2211000663	Instituto Geográfico do Exército	999999990	0,00	0,00	0,00	0,00	0,00	0,00	0,00	0,00
2211000664	Freguesia de Sul	999999990	0,00	0,00	0,00	0,00	0,00	0,00	0,00	0,00
2211000665	Editorial Livro Aberto	999999990	0,00	0,00	0,00	0,00	0,00	0,00	0,00	0,00
2211000666	Formoprinte	999999990	0,00	0,00	0,00	0,00	0,00	0,00	0,00	0,00
2211000667	Ass. C. D. R. e Social de Stº Estêvão	999999990	0,00	0,00	0,00	0,00	0,00	0,00	0,00	0,00
2211000668	Lopes & Covelo - Mobiliário e Decorações, Lda	999999990	0,00	0,00	0,00	0,00	5,00	5,00	0,00	0,00
2211000669	Tesoureiro da Câmara Municipal de S.Pedro do Sul	999999990	0,00	0,00	0,00	0,00	0,00	0,00	0,00	0,00
2211000670	Associação das Termas de Portugal	999999990	0,00	0,00	0,00	0,00	0,00	0,00	0,00	0,00
2211000671	Rádio Lafões - Clube de Animação e Informação de La	999999990	0,00	0,00	0,00	0,00	0,00	0,00	0,00	0,00

Município de São Pedro do Sul

Ano: 2020

Conta	Designação	Entidade Parceira	Saldo Inicial		Movimentos do Período		Movimentos Acumulados		Saldo Final	
			Débito	Crédito	Débito	Crédito	Débito	Crédito	Débito	Crédito
2211000672	Ildefonso S. Casinhas - Trans. Carga Uni. LDA.	999999990	0,00	0,00	0,00	0,00	0,00	0,00	0,00	0,00
2211000673	Doublet Ibérica, S. A.	999999990	0,00	0,00	0,00	0,00	0,00	0,00	0,00	0,00
2211000674	Proter - Equipamentos Térmicos, LDA.	999999990	0,00	0,00	0,00	0,00	0,00	0,00	0,00	0,00
2211000675	Gabitrónica	999999990	0,00	0,00	0,00	0,00	0,00	0,00	0,00	0,00
2211000676	Novalã - Euclides Ramos Caetano	999999990	0,00	0,00	0,00	0,00	0,00	0,00	0,00	0,00
2211000677	Beirastexto, S.A.	999999990	0,00	0,00	0,00	0,00	0,00	0,00	0,00	0,00
2211000678	José Manuel dos Santos Pereira	999999990	0,00	0,00	0,00	0,00	0,00	0,00	0,00	0,00
2211000679	José Heitor de Almeida Girão Bastos	999999990	0,00	0,00	0,00	0,00	0,00	0,00	0,00	0,00
2211000680	Artiplant - Utilitários e Dec., LDA.	999999990	0,00	0,00	0,00	0,00	0,00	0,00	0,00	0,00
2211000681	Grupo "Sopa de Pedra"	999999990	0,00	0,00	0,00	0,00	0,00	0,00	0,00	0,00
2211000682	Organeiros do Centro - Inst. Musicais, LDA.	999999990	0,00	0,00	0,00	0,00	0,00	0,00	0,00	0,00
2211000683	Rectificadora Moderna-Rectificação,Reconstrução e E	999999990	0,00	0,00	0,00	0,00	0,00	0,00	0,00	0,00
2211000684	Armando Cardoso Marques "Auto-Car"	999999990	0,00	0,00	0,00	0,00	0,00	0,00	0,00	0,00
2211000685	António de Paiva Cunha	999999990	0,00	0,00	0,00	0,00	0,00	0,00	0,00	0,00
2211000686	António Pimenta - Construções, LDA.	999999990	0,00	0,00	0,00	0,00	0,00	0,00	0,00	0,00
2211000687	Associação Cultural e Recreativa de Negrelos	999999990	0,00	0,00	0,00	0,00	0,00	0,00	0,00	0,00
2211000688	Direcção do Clube Desportivo de Drizes	999999990	0,00	0,00	0,00	0,00	0,00	0,00	0,00	0,00
2211000689	Carlos José Barros Casais	999999990	0,00	0,00	0,00	0,00	0,00	0,00	0,00	0,00
2211000690	União Desportiva Vilamaiorense	999999990	0,00	0,00	0,00	0,00	0,00	0,00	0,00	0,00
2211000691	Carvalhais Futebol Clube	999999990	0,00	0,00	0,00	0,00	0,00	0,00	0,00	0,00
2211000692	União Desportiva e Cultural de Pinho	999999990	0,00	0,00	0,00	0,00	0,00	0,00	0,00	0,00
2211000693	Associação Cult. Rec. e Desp. Oliveira e Aveloso	999999990	0,00	0,00	0,00	0,00	0,00	0,00	0,00	0,00
2211000694	Maria de Lurdes Gomes Batista Ferreira	999999990	0,00	0,00	0,00	0,00	0,00	0,00	0,00	0,00
2211000695	Conselho Administrativo do Comando-Geral da P. S. P.	999999990	0,00	0,00	0,00	0,00	0,00	0,00	0,00	0,00
2211000696	C. C. R. / G. A. T.	999999990	0,00	0,00	0,00	0,00	0,00	0,00	0,00	0,00
2211000697	Conservatória do Registo de Automóveis de Lisboa	999999990	0,00	0,00	0,00	0,00	0,00	0,00	0,00	0,00
2211000698	Ensino Recorrente / Ed. Extra Escolares Coord.	999999990	0,00	0,00	0,00	0,00	0,00	0,00	0,00	0,00
2211000699	Controlauto - Cont. Técnico Automóvel, S.A.	999999990	0,00	0,00	0,00	0,00	0,00	0,00	0,00	0,00
2211000700	Guipuzcoana - Trans. Coimbra Unipessoal	999999990	0,00	0,00	0,00	0,00	0,00	0,00	0,00	0,00
2211000701	Auto.Net - Novas Tecn. de Informação, LDA.	999999990	0,00	0,00	0,00	0,00	0,00	0,00	0,00	0,00
2211000702	Pedro Nunes de Almeida	999999990	0,00	0,00	0,00	0,00	0,00	0,00	0,00	0,00
2211000703	Edipão - Panificação e Pastelaria, LDA.	999999990	0,00	0,00	0,00	0,00	0,00	0,00	0,00	0,00
2211000704	Cartório Notarial de S. Pedro do Sul	999999990	0,00	0,00	0,00	0,00	0,00	0,00	0,00	0,00
2211000705	Luís Filipe da Costa Rodrigues	999999990	0,00	0,00	0,00	0,00	0,00	0,00	0,00	0,00
2211000706	CCRC - Eurogabinete para a Região Centro	999999990	0,00	0,00	0,00	0,00	0,00	0,00	0,00	0,00

Município de São Pedro do Sul

Ano: 2020

Conta	Designação	Entidade Parceira	Saldo Inicial		Movimentos do Período		Movimentos Acumulados		Saldo Final	
			Débito	Crédito	Débito	Crédito	Débito	Crédito	Débito	Crédito
2211000707	Italcor - Acessórios Industriais, LDA.	999999990	0,00	0,00	0,00	0,00	0,00	0,00	0,00	0,00
2211000709	António Marques Sancho	999999990	0,00	0,00	0,00	0,00	0,00	0,00	0,00	0,00
2211000710	Marques & Silva, LDA.	999999990	0,00	0,00	0,00	0,00	0,00	0,00	0,00	0,00
2211000711	Auto Torneiro do Vouga, LDA.	999999990	0,00	0,00	0,00	0,00	0,00	0,00	0,00	0,00
2211000712	Etatrónica - Equipamentos Técnicos, S.A.	999999990	0,00	0,00	0,00	0,00	0,00	0,00	0,00	0,00
2211000713	Visipapel - Papel e Cartão, LDA.	999999990	0,00	120,10	0,00	0,00	120,10	120,10	0,00	0,00
2211000714	Alexandre David Pinto Maia	999999990	0,00	0,00	0,00	0,00	0,00	0,00	0,00	0,00
2211000715	Certiel - Associação Certificadora de Instalações Eléctr	999999990	0,00	0,00	0,00	0,00	0,00	0,00	0,00	0,00
2211000716	Marsilop - Sociedade de Empreitadas, S.A.	999999990	0,00	0,00	0,00	0,00	0,00	0,00	0,00	0,00
2211000718	Otto Industrial - Transformador de Plástico, S.A.	999999990	0,00	0,00	0,00	0,00	0,00	0,00	0,00	0,00
2211000719	A Transportadora Lusitânea, LDA.	999999990	0,00	0,00	0,00	0,00	0,00	0,00	0,00	0,00
2211000720	Restaurante O Camponês	999999990	0,00	0,00	0,00	0,00	0,00	0,00	0,00	0,00
2211000721	David Fernandes Almeida	999999990	0,00	0,00	0,00	0,00	0,00	0,00	0,00	0,00
2211000722	Termas Hóquei Clube	999999990	0,00	0,00	0,00	0,00	0,00	0,00	0,00	0,00
2211000723	António de Jesus Almeida M. Gonçalves, LDA.	999999990	0,00	0,00	0,00	0,00	0,00	0,00	0,00	0,00
2211000724	Tesoureiro da Fazenda Pública de São Pedro do Sul	999999990	0,00	0,00	0,00	0,00	0,00	0,00	0,00	0,00
2211000725	Direcção Geral das Autarquias Locais	999999990	0,00	0,00	0,00	0,00	0,00	0,00	0,00	0,00
2211000727	Fundação para a Ciência e a Tecnologia	999999990	0,00	0,00	0,00	0,00	0,00	0,00	0,00	0,00
2211000728	Comissão Nacional Especializada em fogos florestais-(	999999990	0,00	0,00	0,00	0,00	0,00	0,00	0,00	0,00
2211000730	Conventurispress, LDA. - Notícias de Viseu	999999990	0,00	0,00	0,00	0,00	0,00	0,00	0,00	0,00
2211000731	O Trabalho - Companhia de Seguros, S. A.	999999990	0,00	0,00	0,00	0,00	0,00	0,00	0,00	0,00
2211000732	Cavan-Sociedade Portuguesa, S.A.	999999990	0,00	0,00	0,00	0,00	0,00	0,00	0,00	0,00
2211000733	Fradique Carvalhas & Filho, LDA.	999999990	0,00	0,00	0,00	0,00	0,00	0,00	0,00	0,00
2211000734	Gruman - Gruas de Mangualde	999999990	0,00	0,00	0,00	0,00	0,00	495,49	0,00	495,49
2211000735	Maria Eugénia Correia de Paiva	999999990	0,00	0,00	0,00	0,00	0,00	0,00	0,00	0,00
2211000736	Licultura Editora, LDA.	999999990	0,00	0,00	0,00	0,00	0,00	0,00	0,00	0,00
2211000737	Lopes, Rodrigues e Sousa, LDA.	999999990	0,00	0,00	0,00	0,00	0,00	0,00	0,00	0,00
2211000738	Beira Costa - Pavimentos em Monile, LDA.	999999990	0,00	0,00	0,00	0,00	0,00	0,00	0,00	0,00
2211000739	Abraço - Associaçãso de Apoio a Pessoas com VIH/SII	999999990	0,00	0,00	0,00	0,00	0,00	0,00	0,00	0,00
2211000740	Escola Editora Almeida Leitão, LDA.	999999990	0,00	0,00	0,00	0,00	0,00	0,00	0,00	0,00
2211000741	Gráfica Moderna de S. Pedro do Sul	999999990	0,00	0,00	0,00	0,00	0,00	0,00	0,00	0,00
2211000742	O Comércio do Porto-New D-Notícias do Douro, L.da	999999990	0,00	0,00	0,00	0,00	0,00	0,00	0,00	0,00
2211000743	Casa das Matrículas de Viseu	999999990	0,00	0,00	0,00	0,00	0,00	0,00	0,00	0,00
2211000744	António Moutinho & Ca., LDA.	999999990	0,00	0,00	0,00	0,00	0,00	0,00	0,00	0,00
2211000745	Visoencerados, LDA	999999990	0,00	0,00	0,00	0,00	0,00	0,00	0,00	0,00

Município de São Pedro do Sul

Ano: 2020

Conta	Designação	Entidade Parceira	Saldo Inicial		Movimentos do Período		Movimentos Acumulados		Saldo Final	
			Débito	Crédito	Débito	Crédito	Débito	Crédito	Débito	Crédito
2211000746	Cautobel - Equipamentos e Automóveis, S.A.	999999990	0,00	0,00	0,00	0,00	0,00	0,00	0,00	0,00
2211000747	António Leal Barbas, LDA.	999999990	0,00	0,00	0,00	0,00	0,00	0,00	0,00	0,00
2211000748	Amadeu Jesus Duarte, S.A.	999999990	0,00	0,00	0,00	0,00	5 248,66	9 459,46	0,00	4 210,80
2211000749	Esmeralda Casais - Estudos e Projectos, LDA.	999999990	0,00	0,00	0,00	0,00	0,00	0,00	0,00	0,00
2211000750	Anunciação Almeida Ferreira	999999990	0,00	0,00	0,00	0,00	0,00	0,00	0,00	0,00
2211000751	Construtora San José, S.A. - Representação em Portu	999999990	0,00	0,00	0,00	0,00	0,00	0,00	0,00	0,00
2211000752	Fernando Alves, LDA.	999999990	0,00	0,00	0,00	0,00	0,00	0,00	0,00	0,00
2211000753	Transgamardo - Transportes Internacionais	999999990	0,00	0,00	0,00	0,00	0,00	0,00	0,00	0,00
2211000754	A Central da Borracha, LDA.	999999990	0,00	0,00	0,00	0,00	0,00	0,00	0,00	0,00
2211000755	Ábaco - Manuel P. N. Guedes, LDA.	999999990	0,00	0,00	0,00	0,00	0,00	0,00	0,00	0,00
2211000756	Assicurazioni Generali, SPA.	999999990	0,00	0,00	0,00	0,00	0,00	0,00	0,00	0,00
2211000757	Assistência B3 - Comércio de Equipamentos, LDA.	999999990	0,00	0,00	0,00	0,00	0,00	0,00	0,00	0,00
2211000758	Vianas - Máquinas, Ferramentas e Material de Incêndi	999999990	0,00	0,00	0,00	0,00	0,00	0,00	0,00	0,00
2211000759	Adega Cooperativa de Iafões, C.R.L.	999999990	0,00	0,00	0,00	0,00	0,00	0,00	0,00	0,00
2211000760	Vecofabril - Acessórios e Transformação de Veículos, L	999999990	0,00	0,00	0,00	0,00	0,00	0,00	0,00	0,00
2211000761	Teprel - Tecnologia e Projectos, L.da	999999990	0,00	0,00	0,00	0,00	0,00	0,00	0,00	0,00
2211000762	Albuquerque & Freitas, S.A. - Volter	999999990	0,00	0,00	0,00	0,00	0,00	0,00	0,00	0,00
2211000763	Nodigráfico - I.A.G., LDA. - Rádio Viriato	999999990	0,00	0,00	0,00	0,00	0,00	0,00	0,00	0,00
2211000764	Rusti-Artis - Atelier	999999990	0,00	0,00	0,00	0,00	0,00	0,00	0,00	0,00
2211000765	Museu Grão Vasco	999999990	0,00	0,00	0,00	0,00	0,00	0,00	0,00	0,00
2211000766	CCRLVT - Comissão de Coordenação da Região de Li	999999990	0,00	0,00	0,00	0,00	0,00	0,00	0,00	0,00
2211000767	Rinave - Qualidade e Segurança - ACE	999999990	0,00	0,00	0,00	0,00	0,00	0,00	0,00	0,00
2211000768	Topométrica - Instrumentos para Topografia e Desenho	999999990	0,00	0,00	0,00	0,00	0,00	0,00	0,00	0,00
2211000769	Bricantel-Com.Material Eléctrico de Bragança, L.da	999999990	0,00	0,00	0,00	0,00	0,00	0,00	0,00	0,00
2211000770	Cisial - Cipriano Simões Alegre & Filhos, LDA.	999999990	0,00	0,00	0,00	0,00	0,00	0,00	0,00	0,00
2211000771	Casgril, LDA.	999999990	0,00	0,00	0,00	0,00	0,00	0,00	0,00	0,00
2211000772	Dias & Figueiredo, LDA.	999999990	0,00	0,00	0,00	0,00	0,00	0,00	0,00	0,00
2211000773	Monsegur - Montagens e Segurança, S.A.	999999990	0,00	0,00	0,00	0,00	0,00	0,00	0,00	0,00
2211000774	Macoestrela - Materiais de Construção	999999990	0,00	0,00	0,00	0,00	0,00	0,00	0,00	0,00
2211000775	Orlando Fernandes dos Santos	999999990	0,00	0,00	0,00	0,00	0,00	0,00	0,00	0,00
2211000776	Restaurante "O Nascente" - Celso Vilar Coutinho	999999990	0,00	0,00	0,00	0,00	0,00	0,00	0,00	0,00
2211000777	Rigorauto Inspecções, LDA.	999999990	0,00	0,00	0,00	0,00	0,00	0,00	0,00	0,00
2211000778	Livros Horizonte - Soc. Com., LDA.	999999990	0,00	0,00	0,00	0,00	0,00	0,00	0,00	0,00
2211000779	Tradisom	999999990	0,00	0,00	0,00	0,00	0,00	0,00	0,00	0,00
2211000780	José M. R. Oliveira e Nuno M. T. R. Oliveira - Brasões	999999990	0,00	0,00	0,00	0,00	0,00	0,00	0,00	0,00

Município de São Pedro do Sul

Ano: 2020

Conta	Designação	Entidade Parceira	Saldo Inicial		Movimentos do Período		Movimentos Acumulados		Saldo Final	
			Débito	Crédito	Débito	Crédito	Débito	Crédito	Débito	Crédito
2211000781	Textigal - Comércio e Representações, LDA.	999999990	0,00	0,00	0,00	0,00	0,00	0,00	0,00	0,00
2211000782	Res Editora, S.A.	999999990	0,00	0,00	0,00	0,00	0,00	0,00	0,00	0,00
2211000783	Fichet Portugal, S.A. - Comércio de Equipamentos de S	999999990	0,00	0,00	0,00	0,00	0,00	0,00	0,00	0,00
2211000784	Livraria Lameg'Arte de Fernando Manuel Duarte Marqu	999999990	0,00	0,00	0,00	0,00	0,00	0,00	0,00	0,00
2211000785	Maria Braselina Rodrigues de Vasconcelos	999999990	0,00	0,00	0,00	0,00	0,00	0,00	0,00	0,00
2211000786	Álvaro Rodrigues de Carvalho	999999990	0,00	0,00	0,00	0,00	0,00	0,00	0,00	0,00
2211000787	Lemis - Sociedade Industrial de Móveis e Estruturas, L	999999990	0,00	0,00	0,00	0,00	0,00	0,00	0,00	0,00
2211000788	Montalarte - Fabrico de Peças em Barro Vermelho, LDA	999999990	0,00	0,00	0,00	0,00	0,00	0,00	0,00	0,00
2211000789	Luís Alberto Martins de Figueiredo	999999990	0,00	0,00	0,00	0,00	0,00	0,00	0,00	0,00
2211000790	Gostar - Editora e Produções Didácticas, LDA.	999999990	0,00	0,00	0,00	0,00	0,00	0,00	0,00	0,00
2211000791	Auto Sra Guia de Diamantino Serpes M. Castanheira	999999990	0,00	0,00	0,00	0,00	0,00	0,00	0,00	0,00
2211000792	Alfabeto Inteligente	999999990	0,00	0,00	0,00	0,00	0,00	0,00	0,00	0,00
2211000793	Neves e Melo, LDA.	999999990	0,00	0,00	0,00	0,00	0,00	0,00	0,00	0,00
2211000794	Pronado - Serviços e Equipamentos de Natação, LDA	999999990	0,00	0,00	0,00	0,00	0,00	0,00	0,00	0,00
2211000795	Maria da Conceição Barros Lopes Camões	999999990	0,00	0,00	0,00	0,00	0,00	0,00	0,00	0,00
2211000796	Confecções Pereiramar, LDA.	999999990	0,00	0,00	0,00	0,00	0,00	0,00	0,00	0,00
2211000797	Novinco - Novas Indústrias de Materiais de Construção	999999990	0,00	0,00	0,00	0,00	0,00	0,00	0,00	0,00
2211000798	Plásticos da Balsa, LDA.	999999990	0,00	0,00	0,00	0,00	0,00	0,00	0,00	0,00
2211000799	Restaurante Carvalho, LDA.	999999990	0,00	0,00	0,00	0,00	0,00	0,00	0,00	0,00
2211000800	Porto Air - Viagens de Turismo, LDA.	999999990	0,00	0,00	0,00	0,00	0,00	0,00	0,00	0,00
2211000801	Serlux - Ilum., Sinalização e Obras Públicas, L.da	999999990	0,00	0,00	0,00	0,00	0,00	0,00	0,00	0,00
2211000802	Horácio Pinto Gomes	999999990	0,00	0,00	0,00	0,00	0,00	0,00	0,00	0,00
2211000803	Fidelidade - Companhia de Seguros, S.A.	999999990	0,00	0,00	0,00	0,00	22 112,04	22 112,04	0,00	0,00
2211000804	Hewlett Packard Portugal, S.A.	999999990	0,00	0,00	0,00	0,00	0,00	0,00	0,00	0,00
2211000805	Salitur - Aluguer e Comércio de Automóveis, S.A.	999999990	0,00	0,00	0,00	0,00	0,00	0,00	0,00	0,00
2211000806	Soc. Atlas Copco Portugal, LDA.	999999990	0,00	0,00	0,00	0,00	0,00	0,00	0,00	0,00
2211000807	Jornal Via Rápida	999999990	0,00	0,00	0,00	0,00	0,00	0,00	0,00	0,00
2211000808	Imobiliária Construtora Grão Pará, S.A. - Hotel Atlantis	999999990	0,00	0,00	0,00	0,00	0,00	0,00	0,00	0,00
2211000809	Manuel dos Motores, LDA.	999999990	0,00	0,00	0,00	0,00	0,00	0,00	0,00	0,00
2211000810	Américo Fraga Lamares & C.ª, LDA.	999999990	0,00	0,00	0,00	0,00	0,00	0,00	0,00	0,00
2211000811	FISH - Formação e Investigação em Sistemas Humanc	999999990	0,00	0,00	0,00	0,00	0,00	0,00	0,00	0,00
2211000812	Sociedade Hoteleira Seoane, SA	999999990	0,00	0,00	0,00	0,00	0,00	0,00	0,00	0,00
2211000813	Gipac, LDA.	999999990	0,00	0,00	0,00	0,00	0,00	0,00	0,00	0,00
2211000814	Naciotel - Sociedade Investimentos Hoteleiros, LDA.	999999990	0,00	0,00	0,00	0,00	0,00	0,00	0,00	0,00
2211000815	Sociedade Agro-Vinícola da Comenda, LDA.	999999990	0,00	0,00	0,00	0,00	0,00	0,00	0,00	0,00

Município de São Pedro do Sul

Ano: 2020

Conta	Designação	Entidade Parceira	Saldo Inicial		Movimentos do Período		Movimentos Acumulados		Saldo Final	
			Débito	Crédito	Débito	Crédito	Débito	Crédito	Débito	Crédito
2211000816	Comequipor - Comércio Equipamentos de Protacção e	999999990	0,00	0,00	0,00	0,00	0,00	0,00	0,00	0,00
2211000817	Fontes Costa, LDA.	999999990	0,00	0,00	0,00	0,00	0,00	0,00	0,00	0,00
2211000818	H. C. Estúdios Fotográficos, LDA.	999999990	0,00	0,00	0,00	0,00	0,00	0,00	0,00	0,00
2211000819	Probisa Portuguesa - Construção e Obras Públicas, S..	999999990	0,00	0,00	0,00	0,00	0,00	0,00	0,00	0,00
2211000820	Livraria Almedina - Joaquim Machado, LDA.	999999990	0,00	0,00	0,00	0,00	67,91	67,91	0,00	0,00
2211000821	Ruautocar Automóveis, Lda	999999990	0,00	0,00	0,00	0,00	0,00	0,00	0,00	0,00
2211000822	Beiragás - Companhia Gás das Beiras, S.A.	999999990	0,00	0,00	0,00	0,00	0,00	0,00	0,00	0,00
2211000823	Ambar - Américo Barbosa - Complexo Industrial Gráfic	999999990	0,00	0,00	0,00	0,00	0,00	0,00	0,00	0,00
2211000824	Sebenta Editora e Distribuidora, LDA.	999999990	0,00	0,00	0,00	0,00	0,00	0,00	0,00	0,00
2211000825	Lousan - Aplicação de Ardósias e Xisto, LDA.	999999990	0,00	0,00	0,00	0,00	0,00	0,00	0,00	0,00
2211000826	Terpal, LDA.	999999990	0,00	0,00	0,00	0,00	0,00	0,00	0,00	0,00
2211000827	Taberna do Lavrador de João Mário Silva Corujo - Soci	999999990	0,00	0,00	0,00	0,00	0,00	0,00	0,00	0,00
2211000828	Ferragens Carlos Lopes, LDA.	999999990	0,00	0,00	0,00	0,00	0,00	0,00	0,00	0,00
2211000829	Sportorion - Gestão Equipamentos Desportivos, LDA.	999999990	0,00	0,00	0,00	0,00	0,00	0,00	0,00	0,00
2211000830	Joafil - Ferramentas & Acessórios, LDA.	999999990	0,00	0,00	0,00	0,00	0,00	0,00	0,00	0,00
2211000831	Shen Ribeiro (nome artístico) - José Vicente Ribeiro	999999990	0,00	0,00	0,00	0,00	0,00	0,00	0,00	0,00
2211000832	Grundfos	999999990	0,00	0,00	0,00	0,00	0,00	0,00	0,00	0,00
2211000833	Coimbra Editora, LDA.	999999990	0,00	0,00	0,00	0,00	0,00	0,00	0,00	0,00
2211000834	Micro Controle - Automação Electrónica, LDA.	999999990	0,00	0,00	0,00	0,00	0,00	0,00	0,00	0,00
2211000835	Editora Rei dos Livros, LDA.	999999990	0,00	0,00	0,00	0,00	0,00	0,00	0,00	0,00
2211000836	Bershka (Portugal) - Confecções	999999990	0,00	0,00	0,00	0,00	0,00	0,00	0,00	0,00
2211000837	Soares & Moura, LDA.	999999990	0,00	0,00	0,00	0,00	0,00	0,00	0,00	0,00
2211000838	Farmácia Elvira Coelho	999999990	0,00	0,00	0,00	0,00	0,00	0,00	0,00	0,00
2211000839	Certified - Produtos de Manutenção Industriais, LDA.	999999990	0,00	0,00	0,00	0,00	0,00	0,00	0,00	0,00
2211000840	Proquicheme - Produtos Químicos Industriais, LDA.	999999990	0,00	0,00	0,00	0,00	0,00	0,00	0,00	0,00
2211000841	Euroqueme - Mantek - Química de Manutenção, LDA.	999999990	0,00	0,00	0,00	0,00	0,00	0,00	0,00	0,00
2211000842	Cocacor - Design e Imagem, LDA.	999999990	0,00	0,00	0,00	0,00	0,00	0,00	0,00	0,00
2211000843	Vaz, Oliveira & Ca., LDA.	999999990	0,00	0,00	0,00	0,00	0,00	0,00	0,00	0,00
2211000844	Manuel de Almeida Soares	999999990	0,00	0,00	0,00	0,00	0,00	0,00	0,00	0,00
2211000845	Fusag - Fundição e Serralharia de Águeda, S. A.	999999990	0,00	0,00	0,00	0,00	0,00	0,00	0,00	0,00
2211000846	Alves Bandeira & C.ª , LDA.	999999990	0,00	0,00	0,00	0,00	0,00	0,00	0,00	0,00
2211000847	Pastelaria "A Bica" de Maria Manuela de Q. Dias Coelh	999999990	0,00	0,00	0,00	0,00	0,00	0,00	0,00	0,00
2211000848	Martins & Girão, Lda	999999990	0,00	0,00	0,00	0,00	0,00	0,00	0,00	0,00
2211000849	Rodrigues & Freitas, LDA.	999999990	0,00	0,00	0,00	0,00	0,00	0,00	0,00	0,00
2211000850	Basmiler - Equipamento Rodoviário do Norte, IDA.	999999990	0,00	0,00	0,00	0,00	1 033,20	1 033,20	0,00	0,00

Município de São Pedro do Sul

Ano: 2020

Conta	Designação	Entidade Parceira	Saldo Inicial		Movimentos do Período		Movimentos Acumulados		Saldo Final	
			Débito	Crédito	Débito	Crédito	Débito	Crédito	Débito	Crédito
2211000851	Manuel Gomes Correia	999999990	0,00	0,00	0,00	0,00	0,00	0,00	0,00	0,00
2211000852	Alfredo da Rocha	999999990	0,00	0,00	0,00	0,00	0,00	0,00	0,00	0,00
2211000853	Ecovil - Empresa de Construções, S.A.	999999990	0,00	0,00	0,00	0,00	0,00	0,00	0,00	0,00
2211000854	Cd-Rom de Lúcia Maria Ferreira	999999990	0,00	0,00	0,00	0,00	0,00	0,00	0,00	0,00
2211000855	Intergraph Portugal, S.A. - Sistemas de Computação G	999999990	0,00	0,00	0,00	0,00	0,00	0,00	0,00	0,00
2211000856	Inregis, LDA	999999990	0,00	0,00	0,00	0,00	0,00	0,00	0,00	0,00
2211000857	Alberto, João e Ladeira, Lda.	999999990	0,00	0,00	0,00	0,00	5,01	5,01	0,00	0,00
2211000858	Lismantex - Comércio Internacional, LDA.	999999990	0,00	0,00	0,00	0,00	0,00	0,00	0,00	0,00
2211000859	Álvaro Duarte Martins	999999990	0,00	0,00	0,00	0,00	0,00	0,00	0,00	0,00
2211000860	José Carlos Almeida Silva	999999990	0,00	8 088,48	0,00	0,00	8 088,48	8 088,48	0,00	0,00
2211000861	Revinter - Revestimentos e Estores, LDA.	999999990	0,00	0,00	0,00	0,00	0,00	0,00	0,00	0,00
2211000862	Café Snack Bar Africano, LDA.	999999990	0,00	0,00	0,00	0,00	0,00	0,00	0,00	0,00
2211000863	Manuel Gomes de Almeida	999999990	0,00	0,00	0,00	0,00	0,00	0,00	0,00	0,00
2211000864	Café Restaurante S. Sebastião	999999990	0,00	0,00	0,00	0,00	0,00	0,00	0,00	0,00
2211000865	Planeta das Árvores - Jardinagem e Cirurgia Arbórea, I	999999990	0,00	0,00	0,00	0,00	0,00	0,00	0,00	0,00
2211000866	Manuel Pereira dos Santos - Quinta das Uchas - Agrot	999999990	0,00	0,00	0,00	0,00	0,00	0,00	0,00	0,00
2211000867	Indalux - Equipamentos Eléctricos, LDA.	999999990	0,00	0,00	0,00	0,00	0,00	0,00	0,00	0,00
2211000868	Domingos Castro - Edições Técnicas e Culturais, LDA.	999999990	0,00	0,00	0,00	0,00	0,00	0,00	0,00	0,00
2211000869	José António Cardoso Campelo	999999990	0,00	0,00	0,00	0,00	0,00	0,00	0,00	0,00
2211000870	Acácio Correia, LDA.	999999990	0,00	0,00	0,00	0,00	0,00	0,00	0,00	0,00
2211000871	Cardol - Sociedade de Comercialização de Combustíve	999999990	0,00	0,00	0,00	0,00	0,00	0,00	0,00	0,00
2211000872	Irmãos Mota - Construção de Carroçarias, SA	999999990	0,00	0,00	0,00	0,00	0,00	0,00	0,00	0,00
2211000873	S.N.S.V. - Sociedade Nacional de Sinalização Vertical,	999999990	0,00	0,00	0,00	0,00	0,00	0,00	0,00	0,00
2211000874	Teixeira, Castro & Alves - Indústrias Metalomecânicas,	999999990	0,00	0,00	0,00	0,00	0,00	0,00	0,00	0,00
2211000875	Hidraulicart - Imp. e Exp. de Cerâmicas e Bombas Hidr	999999990	0,00	0,00	0,00	0,00	0,00	409,71	0,00	409,71
2211000876	La Vouga - Lavandaria, LDA.	999999990	0,00	0,00	0,00	0,00	0,00	0,00	0,00	0,00
2211000877	Manuel Morgado Martins	999999990	0,00	0,00	0,00	0,00	0,00	0,00	0,00	0,00
2211000878	Padaria e Pastelaria Alto do Freixo - António das Dores	999999990	0,00	0,00	0,00	0,00	0,00	0,00	0,00	0,00
2211000879	Maria Olga Marques Fernandes	999999990	0,00	0,00	0,00	0,00	0,00	0,00	0,00	0,00
2211000880	Restaurante O Manjar do Retiro, Actividades Hoteleiras	999999990	0,00	0,00	0,00	0,00	0,00	0,00	0,00	0,00
2211000881	Restaurante O Combinado - CArdoso & Silva, LDA.	999999990	0,00	0,00	0,00	0,00	0,00	0,00	0,00	0,00
2211000882	Maria Alice Marques de Oliveira Pereira	999999990	0,00	0,00	0,00	0,00	0,00	0,00	0,00	0,00
2211000883	LAtecma - Laboratórios Técnicos de Produtos Manuter	999999990	0,00	0,00	0,00	0,00	0,00	0,00	0,00	0,00
2211000884	Publicações Alfa, S.A.	999999990	0,00	0,00	0,00	0,00	0,00	0,00	0,00	0,00
2211000885	Matos e Matos, LDA.	999999990	0,00	0,00	0,00	0,00	0,00	0,00	0,00	0,00

Município de São Pedro do Sul

Ano: 2020

Conta	Designação	Entidade Parceira	Saldo Inicial		Movimentos do Período		Movimentos Acumulados		Saldo Final	
			Débito	Crédito	Débito	Crédito	Débito	Crédito	Débito	Crédito
2211000886	Sicornete - Fios e Redes, LDA.	999999990	0,00	0,00	0,00	0,00	0,00	0,00	0,00	0,00
2211000887	Sicor - Sociedade Industrial de Cordoaria, S.A.	999999990	0,00	0,00	0,00	0,00	0,00	0,00	0,00	0,00
2211000888	Nova Variante - Com. Livros, LDA.	999999990	0,00	0,00	0,00	0,00	0,00	0,00	0,00	0,00
2211000889	Sociedade Técnica de Equipamentos para Colectividac	999999990	0,00	0,00	0,00	0,00	0,00	0,00	0,00	0,00
2211000890	Jornal da Beira - Diocese de Viseu	999999990	0,00	0,00	0,00	0,00	0,00	0,00	0,00	0,00
2211000891	Maria do Céu Mendes	999999990	0,00	0,00	0,00	0,00	0,00	0,00	0,00	0,00
2211000892	João Batista Coelho	999999990	0,00	0,00	0,00	0,00	0,00	0,00	0,00	0,00
2211000893	Fernando de Almeida Cardão	999999990	0,00	0,00	0,00	0,00	0,00	0,00	0,00	0,00
2211000894	Trigo, S.A.	999999990	0,00	0,00	0,00	0,00	0,00	0,00	0,00	0,00
2211000895	Primus Vitória - Azulejos, S. A.	999999990	0,00	0,00	0,00	0,00	0,00	0,00	0,00	0,00
2211000896	Stel- Horácio & Santos, LDA.	999999990	0,00	0,00	0,00	0,00	0,00	0,00	0,00	0,00
2211000897	Henrique José Moreira de Figueiredo y Torres	999999990	0,00	0,00	0,00	0,00	0,00	0,00	0,00	0,00
2211000898	Rosas Construtores, S.A.	999999990	0,00	0,00	0,00	0,00	0,00	0,00	0,00	0,00
2211000899	Teczel - Centro Técnico de Electrodomésticos de Vouz	999999990	0,00	0,00	0,00	0,00	0,00	0,00	0,00	0,00
2211000900	José Valente & Costa Oliveira, LDA.	999999990	0,00	0,00	0,00	0,00	0,00	0,00	0,00	0,00
2211000901	Secil Prebetão, S.A.	999999990	0,00	0,00	0,00	0,00	0,00	0,00	0,00	0,00
2211000902	António Ferreira Rodrigues, LDA.	999999990	0,00	0,00	0,00	0,00	0,00	0,00	0,00	0,00
2211000903	Padaria Solar da Lapa, LDA.	999999990	0,00	0,00	0,00	0,00	0,00	0,00	0,00	0,00
2211000904	António José de Paiva Loureiro	999999990	0,00	0,00	0,00	0,00	0,00	0,00	0,00	0,00
2211000905	A. A. Gonçalves Ferreira & C.ª, LDA.	999999990	0,00	0,00	0,00	0,00	0,00	0,00	0,00	0,00
2211000906	Duarte & Brito - Comércio da Pneus, LDA.	999999990	0,00	0,00	0,00	0,00	0,00	0,00	0,00	0,00
2211000907	Maria Manuela Pereira Vilar do Vale	999999990	0,00	0,00	0,00	0,00	0,00	0,00	0,00	0,00
2211000908	Ensaio Musical, LDA.	999999990	0,00	0,00	0,00	0,00	0,00	0,00	0,00	0,00
2211000909	Lucinda da Purificação Barros Tavares	999999990	0,00	0,00	0,00	0,00	0,00	0,00	0,00	0,00
2211000910	Cartolito - Artes Gráficas, LDA.	999999990	0,00	0,00	0,00	0,00	0,00	0,00	0,00	0,00
2211000911	Maria Lucília Fernandes Tavares	999999990	0,00	0,00	0,00	0,00	0,00	0,00	0,00	0,00
2211000912	José Daniel Dias	999999990	0,00	0,00	0,00	0,00	0,00	0,00	0,00	0,00
2211000913	José Manuel Ramos Caetano	999999990	0,00	0,00	0,00	0,00	0,00	0,00	0,00	0,00
2211000914	Artur Correia de Almeida	999999990	0,00	0,00	0,00	0,00	0,00	0,00	0,00	0,00
2211000915	Manuel Joaquim de Matos	999999990	0,00	0,00	0,00	0,00	0,00	0,00	0,00	0,00
2211000916	Pedro Teixeira Gomes	999999990	0,00	0,00	0,00	0,00	0,00	0,00	0,00	0,00
2211000917	Gracinda Correia de Almeida	999999990	0,00	0,00	0,00	0,00	0,00	0,00	0,00	0,00
2211000918	Armenio Rodrigues Fernandes	999999990	0,00	0,00	0,00	0,00	0,00	0,00	0,00	0,00
2211000919	Carlos Augusto Mouco Louceiro	999999990	0,00	0,00	0,00	0,00	0,00	0,00	0,00	0,00
2211000920	Friolafões - Comércio e Assist. Técnica, LDA.	999999990	0,00	0,00	0,00	0,00	0,00	0,00	0,00	0,00

Município de São Pedro do Sul

Ano: 2020

Conta	Designação	Entidade Parceira	Saldo Inicial		Movimentos do Período		Movimentos Acumulados		Saldo Final	
			Débito	Crédito	Débito	Crédito	Débito	Crédito	Débito	Crédito
2211000921	Frutaria Pomar de Lafões, LDA.	999999990	0,00	0,00	0,00	0,00	0,00	0,00	0,00	0,00
2211000922	Teotónio Lázaro Miranda e Filhos, LDA.	999999990	0,00	0,00	0,00	0,00	0,00	0,00	0,00	0,00
2211000923	Mendes & Irmãos, L.da	999999990	0,00	212,77	0,00	0,00	245,06	4 817,07	0,00	4 572,01
2211000924	Porto Editora, LDA	999999990	0,00	0,00	0,00	0,00	0,00	0,00	0,00	0,00
2211000925	Adega da Ti Fernanda - Carlos Alberto Melo Ribeiro Pa	999999990	0,00	0,00	0,00	0,00	0,00	0,00	0,00	0,00
2211000926	Hermínio Beato Gonçalves	999999990	0,00	0,00	0,00	0,00	0,00	0,00	0,00	0,00
2211000927	Teixeira Duarte - Engenharia e Construções, S.A.	999999990	0,00	0,00	0,00	0,00	0,00	0,00	0,00	0,00
2211000928	Cooperativa de Produção Radiofónica - Rádio Limite d	999999990	0,00	0,00	0,00	0,00	0,00	0,00	0,00	0,00
2211000929	S.P.A. - Soluções em Potabilização de Águas, LDA.	999999990	0,00	0,00	0,00	0,00	0,00	0,00	0,00	0,00
2211000930	Red Portuguesa - Publicidade Exterior, S. A.	999999990	0,00	0,00	0,00	0,00	0,00	0,00	0,00	0,00
2211000931	Editorial Presença, LDA.	999999990	0,00	0,00	0,00	0,00	0,00	0,00	0,00	0,00
2211000932	Marques, LDA.	999999990	0,00	0,00	0,00	0,00	700,00	700,00	0,00	0,00
2211000933	Amadeu Ivo Fontes Borges Diniz, Herdeiros	999999990	0,00	0,00	0,00	0,00	0,00	0,00	0,00	0,00
2211000934	Agrolafões-Florista de Arnaldo do Nascimento Faia	999999990	0,00	0,00	0,00	0,00	0,00	0,00	0,00	0,00
2211000935	Artur dos Santos Pereira	999999990	0,00	0,00	0,00	0,00	0,00	0,00	0,00	0,00
2211000936	Anacleto Sebastião Pinto	999999990	0,00	0,00	0,00	0,00	0,00	0,00	0,00	0,00
2211000937	Arménio Pinto Henriques	999999990	0,00	0,00	0,00	0,00	0,00	0,00	0,00	0,00
2211000938	Direcção Geral de Finanças de São Pedro do Sul	999999990	0,00	0,00	0,00	0,00	0,00	0,00	0,00	0,00
2211000939	António Lopes Rodrigues	999999990	0,00	0,00	0,00	0,00	0,00	0,00	0,00	0,00
2211000940	Salvador Pereira Rodrigues	999999990	0,00	0,00	0,00	0,00	0,00	0,00	0,00	0,00
2211000941	Adelaide Ferreira	999999990	0,00	0,00	0,00	0,00	0,00	0,00	0,00	0,00
2211000942	António Jesus de Almeida	999999990	0,00	0,00	0,00	0,00	0,00	0,00	0,00	0,00
2211000943	António Abreu e Silva & Filho, LDA.	999999990	0,00	0,00	0,00	0,00	0,00	0,00	0,00	0,00
2211000944	Mendes & Loureiro - Combustíveis Lubrificantes, lDa.	999999990	0,00	0,00	0,00	0,00	0,00	0,00	0,00	0,00
2211000945	Imprensa Municipalista de César Castelão & Filhos, LD	999999990	0,00	223,86	0,00	0,00	223,86	223,86	0,00	0,00
2211000946	Brimo - Britas de Morequim, LDA.	999999990	0,00	0,00	0,00	0,00	0,00	0,00	0,00	0,00
2211000947	Filmat - Indústria Alumínios e Estruturas Metálicas, LD	999999990	0,00	0,00	0,00	0,00	0,00	0,00	0,00	0,00
2211000948	Correia & Costa, LDA.	999999990	0,00	0,00	0,00	0,00	0,00	0,00	0,00	0,00
2211000949	Prolavra - Produtos para a Lavoura, lDA.	999999990	0,00	0,00	0,00	0,00	0,00	0,00	0,00	0,00
2211000950	Moinho da Carvalha Gorda	999999990	0,00	0,00	0,00	0,00	0,00	0,00	0,00	0,00
2211000951	Henrique Pinho Correia Chaves	999999990	0,00	0,00	0,00	0,00	0,00	0,00	0,00	0,00
2211000952	Almeida e Rodrigues, LDA.	999999990	0,00	0,00	0,00	0,00	0,00	0,00	0,00	0,00
2211000953	Matinfra - Materiais de Construção, LDA.	999999990	0,00	0,00	0,00	0,00	0,00	0,00	0,00	0,00
2211000954	Miranda e Ferrão, lDA.	999999990	0,00	0,00	0,00	0,00	0,00	0,00	0,00	0,00
2211000955	Ferrolafões - Ferro de Lafões, LDA.	999999990	0,00	0,00	0,00	0,00	0,00	0,00	0,00	0,00

Município de São Pedro do Sul

Ano: 2020

Conta	Designação	Entidade Parceira	Saldo Inicial		Movimentos do Período		Movimentos Acumulados		Saldo Final	
			Débito	Crédito	Débito	Crédito	Débito	Crédito	Débito	Crédito
2211000956	Solipaima - Sup. Oliv. Paiva Martins, LDA	999999990	0,00	0,00	0,00	0,00	10,92	10,92	0,00	0,00
2211000957	Valentim Francisco Bizarro	999999990	0,00	0,00	0,00	0,00	0,00	0,00	0,00	0,00
2211000958	Gomes & Pinho, LDA.	999999990	0,00	0,00	0,00	0,00	1 450,00	1 450,00	0,00	0,00
2211000959	Grande Prémio - Acessórios de Automóveis, LDA.	999999990	0,00	0,00	0,00	0,00	0,00	0,00	0,00	0,00
2211000960	Hotel Turismo da Covilhã, S.A.	999999990	0,00	0,00	0,00	0,00	0,00	0,00	0,00	0,00
2211000961	LC - Loja de Cerâmica, Imp. e Exp. de Prod. Cerâmica	999999990	0,00	0,00	0,00	0,00	0,00	0,00	0,00	0,00
2211000962	Feijão & Feijão - Actividaes Hoteleiras, LDA - Rest. Qui	999999990	0,00	0,00	0,00	0,00	0,00	0,00	0,00	0,00
2211000963	Quercus - Associação Nacional de Conservação da Na	999999990	0,00	0,00	0,00	0,00	0,00	0,00	0,00	0,00
2211000964	Farmácia Elvira Coelho	999999990	0,00	0,00	0,00	0,00	0,00	0,00	0,00	0,00
2211000965	João Caetano Ferreira da Rocha	999999990	0,00	0,00	0,00	0,00	0,00	0,00	0,00	0,00
2211000966	Eduardo Fernandes Rodrigues	999999990	0,00	0,00	0,00	0,00	0,00	0,00	0,00	0,00
2211000967	Maria de Fátima Neves Ribeiro Rodrigues	999999990	0,00	0,00	0,00	0,00	0,00	0,00	0,00	0,00
2211000968	Icotrónica - Equipamento Médico-Hospitalar, lda.	999999990	0,00	0,00	0,00	0,00	0,00	0,00	0,00	0,00
2211000969	Cariano & Irmão, S.A.	999999990	0,00	0,00	0,00	0,00	0,00	0,00	0,00	0,00
2211000970	Levira II - Comércio de Mobiliário Metálico, LDA.	999999990	0,00	0,00	0,00	0,00	0,00	0,00	0,00	0,00
2211000971	Visoplastic	999999990	0,00	0,00	0,00	0,00	0,00	0,00	0,00	0,00
2211000972	Restaurante O Cantinho - Maria Alzira Ferreira Almeida	999999990	0,00	0,00	0,00	0,00	0,00	0,00	0,00	0,00
2211000973	José Carlos Alves Almeida	999999990	0,00	0,00	0,00	0,00	0,00	0,00	0,00	0,00
2211000975	Tribunal Judicial da Comarca de São Pedro do Sul	999999990	0,00	0,00	0,00	0,00	0,00	0,00	0,00	0,00
2211000977	Juízos Cíveis da Comarca do Porto - 4º J / 3º Sec.	999999990	0,00	0,00	0,00	0,00	0,00	0,00	0,00	0,00
2211000981	Criaverde - Sociedade de Plantas, LDA.	999999990	0,00	0,00	0,00	0,00	0,00	0,00	0,00	0,00
2211000982	Fantaças - Troféus e Taças, LDA.	999999990	0,00	0,00	0,00	0,00	0,00	0,00	0,00	0,00
2211000983	Sojornal - Sociedade Jornalistica e Editorial, S.A.	999999990	0,00	0,00	0,00	0,00	0,00	0,00	0,00	0,00
2211000987	Paulo Marques de Oliveira	999999990	0,00	0,00	0,00	0,00	0,00	0,00	0,00	0,00
2211000988	Gespost - Gest. Postos Abastecimento, LDA.	999999990	0,00	0,00	0,00	0,00	0,00	0,00	0,00	0,00
2211000989	Associação Unidos da Estação	999999990	0,00	0,00	0,00	0,00	0,00	0,00	0,00	0,00
2211000991	Associação Mutualista dos Trabalhadores da C.M.S.P.S	999999990	0,00	0,00	0,00	0,00	0,00	0,00	0,00	0,00
2211000992	Associação Portuguesa de fisioterapeutas	999999990	0,00	0,00	0,00	0,00	0,00	0,00	0,00	0,00
2211000993	Nuno Miguel Monteiro de Figueiredo	999999990	0,00	0,00	0,00	0,00	0,00	0,00	0,00	0,00
2211000994	Conservatória dos Registos Civil e Predial de São Pec	999999990	0,00	0,00	0,00	0,00	0,00	0,00	0,00	0,00
2211000996	Freguesia de Figueiredo de Alva	999999990	0,00	0,00	0,00	0,00	0,00	0,00	0,00	0,00
2211000997	Junta de Freguesia de Santa Cruz da Trapa	999999990	0,00	0,00	0,00	0,00	0,00	0,00	0,00	0,00
2211000998	Direcção-Geral do Tesouro e Finanças	999999990	0,00	0,00	0,00	0,00	0,00	0,00	0,00	0,00
2211000999	Chefe Estado Maior Comando Geral PSP	999999990	0,00	0,00	0,00	0,00	0,00	0,00	0,00	0,00
2211001003	Cunharte-Atelier e oficina medalhística, lda	999999990	0,00	0,00	0,00	0,00	0,00	0,00	0,00	0,00

Município de São Pedro do Sul

Ano: 2020

Conta	Designação	Entidade Parceira	Saldo Inicial		Movimentos do Período		Movimentos Acumulados		Saldo Final	
			Débito	Crédito	Débito	Crédito	Débito	Crédito	Débito	Crédito
2211001004	Ginásio Clube de São Pedro	999999990	0,00	0,00	0,00	0,00	0,00	0,00	0,00	0,00
2211001005	Centro Comercial de Fátima	999999990	0,00	0,00	0,00	0,00	0,00	0,00	0,00	0,00
2211001009	António Manuel Ladeira Leitão	999999990	0,00	0,00	0,00	0,00	0,00	0,00	0,00	0,00
2211001014	Instituto de Promoção Ambiental	999999990	0,00	0,00	0,00	0,00	0,00	0,00	0,00	0,00
2211001015	ATAM - Associação dos Trabalhadores da Administraçã	999999990	0,00	0,00	0,00	0,00	240,00	320,00	0,00	80,00
2211001016	INA - Instituto Nacional de Administração, I.P.	999999990	0,00	0,00	0,00	0,00	0,00	640,00	0,00	640,00
2211001017	Instituto da Conservação da Natureza	999999990	0,00	0,00	0,00	0,00	0,00	0,00	0,00	0,00
2211001018	Rui Jorge Ribeiro Teixeira	999999990	0,00	0,00	0,00	0,00	0,00	0,00	0,00	0,00
2211001019	Maria da Conceição Matias	999999990	0,00	0,00	0,00	0,00	0,00	0,00	0,00	0,00
2211001020	Malincosul, Lda	999999990	0,00	0,00	0,00	0,00	0,00	0,00	0,00	0,00
2211001021	Vidrolar - Madeiras & Derivados	999999990	0,00	0,00	0,00	0,00	0,00	0,00	0,00	0,00
2211001022	Grenos - Representações de Mat. de Construção, Lda	999999990	0,00	0,00	0,00	0,00	0,00	0,00	0,00	0,00
2211001024	Freguesia de Candal	999999990	0,00	0,00	0,00	0,00	0,00	0,00	0,00	0,00
2211001025	Restaurante Snack-Bar SANU	999999990	0,00	0,00	0,00	0,00	0,00	0,00	0,00	0,00
2211001030	Freguesia de Várzea	999999990	0,00	0,00	0,00	0,00	0,00	0,00	0,00	0,00
2211001031	Freguesia de Valadares	999999990	0,00	0,00	0,00	0,00	0,00	0,00	0,00	0,00
2211001032	Freguesia de Bordonhos	999999990	0,00	0,00	0,00	0,00	0,00	0,00	0,00	0,00
2211001034	Tondel-gráfica (não lançar mais aqui)	999999990	0,00	0,00	0,00	0,00	0,00	0,00	0,00	0,00
2211001037	Direcção da União Desportiva Vilamaiorense	999999990	0,00	0,00	0,00	0,00	0,00	0,00	0,00	0,00
2211001042	Conservatória do Registo Civil e Predial de São Pedro	999999990	0,00	0,00	0,00	0,00	0,00	0,00	0,00	0,00
2211001044	Oxiespaço-Viveiros de Plantas, L.da	999999990	0,00	0,00	0,00	0,00	0,00	0,00	0,00	0,00
2211001046	SPA-Sociedade Portuguesa de Autores	999999990	0,00	941,22	0,00	0,00	3 030,27	3 030,27	0,00	0,00
2211001048	Asluz-Equipamento electrico, lda	999999990	0,00	0,00	0,00	0,00	0,00	0,00	0,00	0,00
2211001055	Nuno Pedro Sousa Oliveira Neves	999999990	0,00	0,00	0,00	0,00	0,00	0,00	0,00	0,00
2211001057	Maria Ester Vargas de Almeida Silva	999999990	0,00	0,00	0,00	0,00	0,00	0,00	0,00	0,00
2211001063	Via Verde de Portugal-Gestão de Sistemas Electró.Cot	999999990	0,00	0,00	0,00	0,00	2 992,60	2 992,60	0,00	0,00
2211001066	Sallon Kafé-Bar, L.da	999999990	0,00	0,00	0,00	0,00	0,00	0,00	0,00	0,00
2211001067	Ministério do Ambiente e do Ordenamento do Território	999999990	0,00	0,00	0,00	0,00	0,00	0,00	0,00	0,00
2211001070	Transportes Ochoa, SA	999999990	0,00	0,00	0,00	0,00	0,00	0,00	0,00	0,00
2211001071	Patrisuper-Supermercados. L.da	999999990	0,00	0,00	0,00	0,00	0,00	0,00	0,00	0,00
2211001072	Rosete & Santos-Ourivesaria e Relojoaria, L.da	999999990	0,00	0,00	0,00	0,00	0,00	0,00	0,00	0,00
2211001073	Restaurante Bicho Papão	999999990	0,00	0,00	0,00	0,00	0,00	0,00	0,00	0,00
2211001074	Antunes & Miranda, Lda	999999990	0,00	0,00	0,00	0,00	0,00	0,00	0,00	0,00
2211001075	Vadeca-Eq.Limp.Ind.Urbana,Lda	999999990	0,00	0,00	0,00	0,00	0,00	0,00	0,00	0,00
2211001076	GPSER - Venda e Aluguer de Material Topográfico	999999990	0,00	0,00	0,00	0,00	0,00	0,00	0,00	0,00

Município de São Pedro do Sul

Ano: 2020

Conta	Designação	Entidade Parceira	Saldo Inicial		Movimentos do Período		Movimentos Acumulados		Saldo Final	
			Débito	Crédito	Débito	Crédito	Débito	Crédito	Débito	Crédito
2211001078	Comando Geral da P.S.P.	999999990	0,00	0,00	0,00	0,00	0,00	0,00	0,00	0,00
2211001079	Pastelaria Sul América, Lda	999999990	0,00	0,00	0,00	0,00	0,00	0,00	0,00	0,00
2211001080	Patrícia Sofia Umbelino Abrantes	999999990	0,00	0,00	0,00	0,00	0,00	0,00	0,00	0,00
2211001084	Conservatória dos Registos Centrais	999999990	0,00	0,00	0,00	0,00	0,00	0,00	0,00	0,00
2211001090	Associação Técnicos Administrativos Municipais	999999990	0,00	0,00	0,00	0,00	0,00	0,00	0,00	0,00
2211001091	Associação Cultural Desportiva e Recreativa do Fôjo	999999990	0,00	0,00	0,00	0,00	0,00	0,00	0,00	0,00
2211001092	Freguesia de Baiões	999999990	0,00	0,00	0,00	0,00	0,00	0,00	0,00	0,00
2211001093	Grupo de Música Popular "Os Sarrafos"	999999990	0,00	0,00	0,00	0,00	0,00	0,00	0,00	0,00
2211001094	Tribunal de Contas-Direcção Geral	999999990	0,00	0,00	0,00	0,00	0,00	0,00	0,00	0,00
2211001097	Agrupamento Musical - Banda Galáxia	999999990	0,00	0,00	0,00	0,00	0,00	0,00	0,00	0,00
2211001101	Ana Patrícia da Silva Carriço	999999990	0,00	0,00	0,00	0,00	0,00	0,00	0,00	0,00
2211001102	IEFP-Instituto do Emprego e da Formação Profissional	999999990	0,00	0,00	0,00	0,00	0,00	0,00	0,00	0,00
2211001105	Freguesia de Covas do Rio	999999990	0,00	0,00	0,00	0,00	0,00	0,00	0,00	0,00
2211001106	Freguesia de Manhouce	999999990	0,00	0,00	0,00	0,00	0,00	0,00	0,00	0,00
2211001107	Freguesia de São Félix	999999990	0,00	0,00	0,00	0,00	0,00	0,00	0,00	0,00
2211001108	Freguesia de Vila Maior	999999990	0,00	0,00	0,00	0,00	0,00	0,00	0,00	0,00
2211001109	Lafopão - Padaria e Pastelaria, LDA.	999999990	0,00	0,00	0,00	0,00	0,00	0,00	0,00	0,00
2211001110	Euro Tendas de Rogério Paulo Bragança	999999990	0,00	0,00	0,00	0,00	0,00	0,00	0,00	0,00
2211001111	Iluminações Arte Decorativa	999999990	0,00	0,00	0,00	0,00	0,00	0,00	0,00	0,00
2211001112	Europa Auto	999999990	0,00	0,00	0,00	0,00	0,00	0,00	0,00	0,00
2211001113	Alípio Dias & Irmão, Lda.	999999990	0,00	0,00	0,00	0,00	0,00	0,00	0,00	0,00
2211001114	Júlio Figueiredo & Rui Fernandes, Granitos, Terraplana	999999990	0,00	0,00	0,00	0,00	26 903,85	26 903,85	0,00	0,00
2211001115	Projeccao-S.M.Pub. Lda	999999990	0,00	0,00	0,00	0,00	0,00	0,00	0,00	0,00
2211001118	Carlos Alberto Fonseca Páscoa	999999990	0,00	0,00	0,00	0,00	0,00	0,00	0,00	0,00
2211001119	Cunha e Irmão, Lda	999999990	0,00	0,00	0,00	0,00	0,00	0,00	0,00	0,00
2211001120	António Marques Sancho	999999990	0,00	0,00	0,00	0,00	0,00	0,00	0,00	0,00
2211001121	Celso Rodrigues, EIRL	999999990	0,00	0,00	0,00	0,00	0,00	0,00	0,00	0,00
2211001122	João Fradique de Almeida Maurício	999999990	0,00	0,00	0,00	0,00	0,00	0,00	0,00	0,00
2211001123	José Pedro da Silva Lopes	999999990	0,00	0,00	0,00	0,00	0,00	0,00	0,00	0,00
2211001124	Fernando Humberto Garcia, Unipessoal, L.da	999999990	0,00	0,00	0,00	0,00	0,00	0,00	0,00	0,00
2211001125	Pedro Mendes Espectáculos	999999990	0,00	0,00	0,00	0,00	0,00	0,00	0,00	0,00
2211001126	Dito e Feito-Marketing, Ideias e Produções , Lda	999999990	0,00	0,00	0,00	0,00	0,00	0,00	0,00	0,00
2211001132	João Teixeira soares, Lda	999999990	0,00	0,00	0,00	0,00	0,00	0,00	0,00	0,00
2211001153	Companhia das Festas-Clube dos Famosos-Repres.Ur	999999990	0,00	0,00	0,00	0,00	0,00	0,00	0,00	0,00
2211001154	Hotel Moínho do Vento	999999990	0,00	0,00	0,00	0,00	0,00	0,00	0,00	0,00

Município de São Pedro do Sul

Ano: 2020

Conta	Designação	Entidade Parceira	Saldo Inicial		Movimentos do Período		Movimentos Acumulados		Saldo Final	
			Débito	Crédito	Débito	Crédito	Débito	Crédito	Débito	Crédito
2211001155	O Banho-Soc.Hoteleira, l.da	999999990	0,00	0,00	0,00	0,00	0,00	0,00	0,00	0,00
2211001157	Associação das Termas de Portugal	999999990	0,00	0,00	0,00	0,00	0,00	0,00	0,00	0,00
2211001158	Café Restaurante e Hospedaria S. José	999999990	0,00	0,00	0,00	0,00	0,00	0,00	0,00	0,00
2211001159	Hotel Vouga - Amélia Marques, L.da	999999990	0,00	0,00	0,00	0,00	187,50	412,51	0,00	225,01
2211001160	António M. Rebordão Montalvo	999999990	0,00	0,00	0,00	0,00	0,00	0,00	0,00	0,00
2211001161	Centro de Arbitragem do Sector Automóvel	999999990	0,00	0,00	0,00	0,00	0,00	0,00	0,00	0,00
2211001164	Comandante do Destacamento de Trânsito da BT/GNR	999999990	0,00	0,00	0,00	0,00	0,00	0,00	0,00	0,00
2211001165	CARCOREST-Soc. de Turismo, Rest. e Agro-Indústria	999999990	0,00	0,00	0,00	0,00	0,00	0,00	0,00	0,00
2211001166	Casa Recreativa Macieirense	999999990	0,00	0,00	0,00	0,00	0,00	0,00	0,00	0,00
2211001167	Electriviseu, L.da	999999990	0,00	0,00	0,00	0,00	0,00	0,00	0,00	0,00
2211001168	Hotel Monte Rio	999999990	0,00	0,00	0,00	0,00	0,00	0,00	0,00	0,00
2211001169	Restaurante Laranjeira-Pratos de Lafões, Hotelaria, Ld	999999990	0,00	0,00	0,00	0,00	0,00	0,00	0,00	0,00
2211001170	Maria Alzira Ferreira de Almeida Pinto	999999990	0,00	0,00	0,00	0,00	0,00	0,00	0,00	0,00
2211001171	Naturimont-Desporto Aventura e Turismo, L.da	999999990	0,00	0,00	0,00	0,00	0,00	0,00	0,00	0,00
2211001172	Banda Aliança Pinho-Vila Maior	999999990	0,00	0,00	0,00	0,00	0,00	0,00	0,00	0,00
2211001173	O Coral Polifónico de Fernão Ferro	999999990	0,00	0,00	0,00	0,00	0,00	0,00	0,00	0,00
2211001175	Vitor Manuel Silva Ribeiro	999999990	0,00	0,00	0,00	0,00	0,00	0,00	0,00	0,00
2211001177	António José de Oliveira Barbosa	999999990	0,00	0,00	0,00	0,00	0,00	0,00	0,00	0,00
2211001178	Telecom Portugal, SA	999999990	0,00	0,00	0,00	0,00	0,00	0,00	0,00	0,00
2211001179	Delegação Regional da Economia do Centro	999999990	0,00	0,00	0,00	0,00	0,00	0,00	0,00	0,00
2211001180	Maquinal - equipamentos de escritório, L.da	999999990	0,00	0,00	0,00	0,00	0,00	0,00	0,00	0,00
2211001181	Associação Portuguesa de Bibliotecários Arqui. e Docu	999999990	0,00	0,00	0,00	0,00	0,00	0,00	0,00	0,00
2211001182	Associação Juvenil de Britiande	999999990	0,00	0,00	0,00	0,00	0,00	0,00	0,00	0,00
2211001183	Paulo Jorge Rodrigues Paiva	999999990	0,00	0,00	0,00	0,00	0,00	0,00	0,00	0,00
2211001184	RBL - Rodoviária da Beira Litoral, SA	999999990	0,00	0,00	0,00	0,00	0,00	0,00	0,00	0,00
2211001185	Associação Cultural e Desportiva da Rompecilha	999999990	0,00	0,00	0,00	0,00	0,00	0,00	0,00	0,00
2211001186	RSF - Radiodifusão, L.da	999999990	0,00	0,00	0,00	0,00	0,00	0,00	0,00	0,00
2211001187	Farol do Mira	999999990	0,00	0,00	0,00	0,00	0,00	0,00	0,00	0,00
2211001188	Associação de Artesãos de São Pedro do Sul	999999990	0,00	0,00	0,00	0,00	1 245,01	1 245,01	0,00	0,00
2211001189	Carlos Duarte Almeida Pinto	999999990	0,00	0,00	0,00	0,00	0,00	0,00	0,00	0,00
2211001190	Centro de Promoção Social de Carvalhais	999999990	0,00	2 380,00	0,00	0,00	2 380,00	2 380,00	0,00	0,00
2211001192	Rui Manuel de Albergaria Paiva	999999990	0,00	0,00	0,00	0,00	0,00	0,00	0,00	0,00
2211001193	Semibreves	999999990	0,00	0,00	0,00	0,00	0,00	0,00	0,00	0,00
2211001195	Rancho Folclórico Juvenil de Oliveira de Sul	999999990	0,00	0,00	0,00	0,00	0,00	0,00	0,00	0,00
2211001196	Filarmónica das Beiras	999999990	0,00	0,00	0,00	0,00	0,00	0,00	0,00	0,00

Município de São Pedro do Sul

Ano: 2020

Conta	Designação	Entidade Parceira	Saldo Inicial		Movimentos do Período		Movimentos Acumulados		Saldo Final	
			Débito	Crédito	Débito	Crédito	Débito	Crédito	Débito	Crédito
2211001198	ARCA-Associação de Solidariedade Social	999999990	0,00	0,00	0,00	0,00	0,00	0,00	0,00	0,00
2211001199	Centro Social da Freguesia de Valadares	999999990	0,00	0,00	0,00	0,00	0,00	0,00	0,00	0,00
2211001200	Associação Cultural e Recreativa de Negrelos	999999990	0,00	0,00	0,00	0,00	0,00	0,00	0,00	0,00
2211001201	Escola Profissional de Carvalhais	999999990	0,00	0,00	0,00	0,00	0,00	0,00	0,00	0,00
2211001203	Associação Cultural e Recreativa de Arcozelo	999999990	0,00	0,00	0,00	0,00	0,00	0,00	0,00	0,00
2211001205	Brito & Chaves, L.da	999999990	0,00	0,00	0,00	0,00	0,00	0,00	0,00	0,00
2211001207	Besleasing e Factoring-Instituição Financeira de Crédit	999999990	0,00	0,00	0,00	0,00	0,00	0,00	0,00	0,00
2211001208	Banco Santander, S.a.	999999990	0,00	0,00	0,00	0,00	0,00	0,00	0,00	0,00
2211001209	Associação Sócio-Cultural dos Ind. de Taxi da Serra dc	999999990	0,00	0,00	0,00	0,00	0,00	0,00	0,00	0,00
2211001210	Centro do Povo de Maiorca	999999990	0,00	0,00	0,00	0,00	0,00	0,00	0,00	0,00
2211001212	Macovilma	999999990	0,00	0,00	0,00	0,00	0,00	0,00	0,00	0,00
2211001213	Câmara Municipal de Vouzela	999999990	0,00	0,00	0,00	0,00	0,00	0,00	0,00	0,00
2211001216	Grande hotel da bela Vista	999999990	0,00	0,00	0,00	0,00	0,00	0,00	0,00	0,00
2211001217	Alcides Guedes, Dr.	999999990	0,00	0,00	0,00	0,00	0,00	0,00	0,00	0,00
2211001218	Administração Regional de Saúde do Centro, I.P.	999999990	0,00	0,00	0,00	0,00	0,00	0,00	0,00	0,00
2211001219	José António de Almeida Fernandes dos Santos	999999990	0,00	0,00	0,00	0,00	0,00	0,00	0,00	0,00
2211001220	Associação Humanitária dos Bombeiros Voluntários de	999999990	0,00	0,00	0,00	0,00	0,00	0,00	0,00	0,00
2211001221	Associação Trova Nova	999999990	0,00	0,00	0,00	0,00	0,00	0,00	0,00	0,00
2211001223	ADDLAP - Assoc. Desenvol. Dão Lafões a Alto Paiva	999999990	0,00	0,00	0,00	0,00	0,00	0,00	0,00	0,00
2211001230	BCP Factoring, S.A.	999999990	0,00	0,00	0,00	0,00	0,00	0,00	0,00	0,00
2211001232	Móveis Eduardo	999999990	0,00	0,00	0,00	0,00	0,00	0,00	0,00	0,00
2211001233	Limpec - Ó Metro, Serviços de Limpeza, Lda	999999990	0,00	0,00	0,00	0,00	0,00	0,00	0,00	0,00
2211001235	Adriano Lima Gouveia Azevedo	999999990	0,00	0,00	0,00	0,00	0,00	0,00	0,00	0,00
2211001237	Carlos Nogueira D. Ferreira	999999990	0,00	0,00	0,00	0,00	0,00	0,00	0,00	0,00
2211001239	DRABL-Direcção Regional de Agricultura da Beira Litoı	999999990	0,00	0,00	0,00	0,00	0,00	0,00	0,00	0,00
2211001240	CTT Expresso - Postlog - Serviços Postais e Logística,	999999990	0,00	0,00	0,00	0,00	0,00	0,00	0,00	0,00
2211001243	C.C.R.C.-Comissão de Coordenação e Desenvolvimen	999999990	0,00	0,00	0,00	0,00	0,00	0,00	0,00	0,00
2211001244	Conservatória do Registo Predial de Castro Daire	999999990	0,00	0,00	0,00	0,00	0,00	0,00	0,00	0,00
2211001246	Petrolafões, Lda.	999999990	0,00	0,00	0,00	0,00	0,00	0,00	0,00	0,00
2211001247	Luís Eugénio de Almeida Leal	999999990	0,00	0,00	0,00	0,00	0,00	0,00	0,00	0,00
2211001248	Ana Patricia Pereira Paiva	999999990	0,00	0,00	0,00	0,00	0,00	0,00	0,00	0,00
2211001249	José de Almeida	999999990	0,00	0,00	0,00	0,00	0,00	0,00	0,00	0,00
2211001251	Fernando Pedro Ferreira Baptista de Oliveira	999999990	0,00	0,00	0,00	0,00	0,00	0,00	0,00	0,00
2211001255	Maquialba-Soc. de Veíc. Automóveis e Máq. Industr., L	999999990	0,00	0,00	0,00	0,00	0,00	0,00	0,00	0,00
2211001257	Rui Henrique Rodrigues de Carvalho	999999990	0,00	0,00	0,00	0,00	0,00	0,00	0,00	0,00

Município de São Pedro do Sul

Ano: 2020

Conta	Designação	Entidade Parceira	Saldo Inicial		Movimentos do Período		Movimentos Acumulados		Saldo Final	
			Débito	Crédito	Débito	Crédito	Débito	Crédito	Débito	Crédito
2211001258	Juízos Cíveis da Comarca do Porto- 4º Juízo, 1º Secçã	999999990	0,00	0,00	0,00	0,00	0,00	0,00	0,00	0,00
2211001274	Auto Grilo de António Rodrigues Reis	999999990	0,00	0,00	0,00	0,00	0,00	0,00	0,00	0,00
2211001276	Imprensa Regional das Beiras, L.da	999999990	0,00	0,00	0,00	0,00	0,00	0,00	0,00	0,00
2211001277	Condomínio Edifício Jardim	999999990	0,00	0,00	0,00	0,00	0,00	0,00	0,00	0,00
2211001279	Confraria dos Gastrónomos da Região de Lafões	999999990	0,00	0,00	0,00	0,00	0,00	0,00	0,00	0,00
2211001300	Fradique de Almeida Ferreira	999999990	0,00	0,00	0,00	0,00	0,00	0,00	0,00	0,00
2211001314	Maria Conceição Fernandes Coelho Barros	999999990	0,00	0,00	0,00	0,00	1 024,59	1 024,59	0,00	0,00
2211001325	Soldaxis - C. Produtos p/ a Manut.Ind, Lda	999999990	0,00	0,00	0,00	0,00	0,00	0,00	0,00	0,00
2211001341	José Correia da Silva	999999990	0,00	0,00	0,00	0,00	0,00	0,00	0,00	0,00
2211001410	António Fernando Ferreira da Rocha	999999990	0,00	0,00	0,00	0,00	0,00	0,00	0,00	0,00
2211001414	Joaquim Capela	999999990	0,00	0,00	0,00	0,00	0,00	0,00	0,00	0,00
2211001415	O Centro - Produção e Edição de Conteúdos , L.da	999999990	0,00	0,00	0,00	0,00	0,00	0,00	0,00	0,00
2211001420	António Ribeiro da Cruz	999999990	0,00	0,00	0,00	0,00	0,00	0,00	0,00	0,00
2211001421	Trucauto - Peças e Acessórios Auto, L.da	999999990	0,00	0,00	0,00	0,00	5,10	5,10	0,00	0,00
2211001422	Ana Maria Jesus Madaleno	999999990	0,00	0,00	0,00	0,00	0,00	0,00	0,00	0,00
2211001423	Confeitaria Nova de Lisboa, L.da	999999990	0,00	0,00	0,00	0,00	0,00	0,00	0,00	0,00
2211001425	Restaurante Loureiro-Victor Manuel Pinto Aguiar Loure	999999990	0,00	0,00	0,00	0,00	0,00	0,00	0,00	0,00
2211001428	Polícia de Segurança Pública	999999990	0,00	0,00	0,00	0,00	0,00	0,00	0,00	0,00
2211001431	Restaurante Pap ´Acorda	999999990	0,00	0,00	0,00	0,00	0,00	0,00	0,00	0,00
2211001432	Café Beira Rio	999999990	0,00	0,00	0,00	0,00	0,00	0,00	0,00	0,00
2211001436	Asdrubal Luís Gomes, Dr.	999999990	0,00	0,00	0,00	0,00	0,00	0,00	0,00	0,00
2211001437	Conselho Adm. Comando-Geral da P.S.P.	999999990	0,00	0,00	0,00	0,00	0,00	0,00	0,00	0,00
2211001441	José Luís de Almeida Santos	999999990	0,00	0,00	0,00	0,00	0,00	0,00	0,00	0,00
2211001445	Maria de Fátima Morais Rodrigues Pinto	999999990	0,00	0,00	0,00	0,00	0,00	0,00	0,00	0,00
2211001469	Correios de Portugal - São Pedro do Sul	999999990	0,00	0,00	0,00	0,00	0,00	0,00	0,00	0,00
2211001489	Pastelaria e Padaria Pedregal, Lda	999999990	0,00	0,00	0,00	0,00	0,00	0,00	0,00	0,00
2211001539	José de Paiva de Almeida	999999990	0,00	0,00	0,00	0,00	0,00	0,00	0,00	0,00
2211001562	João Augusto Silva Cardoso	999999990	0,00	0,00	0,00	0,00	0,00	0,00	0,00	0,00
2211001583	João Hubert da Cunha	999999990	0,00	0,00	0,00	0,00	0,00	0,00	0,00	0,00
2211001601	Joaquim Agostinho Alves Rodrigues	999999990	0,00	0,00	0,00	0,00	0,00	0,00	0,00	0,00
2211001612	Viareboque, L.da	999999990	0,00	0,00	0,00	0,00	0,00	0,00	0,00	0,00
2211001634	Jorge da Silva Santos	999999990	0,00	0,00	0,00	0,00	0,00	0,00	0,00	0,00
2211001769	A Flor do Sabugueiro	999999990	0,00	0,00	0,00	0,00	0,00	0,00	0,00	0,00
2211001812	Palimage Editores - A imagem e a palavra	999999990	0,00	0,00	0,00	0,00	0,00	0,00	0,00	0,00
2211001813	Padaria e Pastelaria Alto do Barro, Lda	999999990	0,00	0,00	0,00	0,00	0,00	0,00	0,00	0,00

Município de São Pedro do Sul

Ano: 2020

Conta	Designação	Entidade Parceira	Saldo Inicial		Movimentos do Período		Movimentos Acumulados		Saldo Final	
			Débito	Crédito	Débito	Crédito	Débito	Crédito	Débito	Crédito
2211001825	Ómega Produções - Publicidade e Espetáculos, L.da	999999990	0,00	3 051,93	0,00	0,00	10 173,10	10 173,10	0,00	0,00
2211001831	Paulo Jorge Rodrigues Vinagre	999999990	0,00	0,00	0,00	0,00	0,00	0,00	0,00	0,00
2211001842	Pensão das Termas - Act. Hoteleira, Lda	999999990	0,00	0,00	0,00	0,00	0,00	0,00	0,00	0,00
2211001846	Alfeta - Indústria e Comercio de Equipamentos e Mobil	999999990	0,00	0,00	0,00	0,00	0,00	0,00	0,00	0,00
2211001851	Alafum - Grupo de Cantares de Lafões	999999990	0,00	0,00	0,00	0,00	0,00	0,00	0,00	0,00
2211001852	Rocha e Cardoso, Lda	999999990	0,00	0,00	0,00	0,00	0,00	0,00	0,00	0,00
2211001853	Fiesta Produções Artísticas Unipessoal, lda	999999990	0,00	0,00	0,00	0,00	0,00	0,00	0,00	0,00
2211001855	Rogério Fernandes Duarte	999999990	0,00	0,00	0,00	0,00	0,00	0,00	0,00	0,00
2211001874	Associação Cultural e Desportiva de S. Félix	999999990	0,00	0,00	0,00	0,00	0,00	0,00	0,00	0,00
2211001884	Ilda Maria Cardoso Correia Travassos	999999990	0,00	0,00	0,00	0,00	0,00	0,00	0,00	0,00
2211001917	Carlos Almeida Marques, Arquitecto, L.da	999999990	0,00	0,00	0,00	0,00	0,00	0,00	0,00	0,00
2211001922	Luciano da Rocha	999999990	0,00	0,00	0,00	0,00	0,00	0,00	0,00	0,00
2211001945	Banco Comercial Português, SA /Millennium BCP	999999990	0,00	0,00	0,00	0,00	0,00	0,00	0,00	0,00
2211001946	Augusto Emídio de Almeida Pinho	999999990	0,00	0,00	0,00	0,00	0,00	0,00	0,00	0,00
2211001947	GNR-Guarda Nacional Republicana	999999990	0,00	0,00	0,00	0,00	0,00	0,00	0,00	0,00
2211001993	Sandra Isabel Contente Viegas	999999990	0,00	0,00	0,00	0,00	0,00	0,00	0,00	0,00
2211002000	Ministério da Educação-Departa. Avalia.Prospectiva e I	999999990	0,00	0,00	0,00	0,00	0,00	0,00	0,00	0,00
2211002001	Papiro - Comércio de Artigos de papelaria, L.da	999999990	0,00	0,00	0,00	0,00	0,00	0,00	0,00	0,00
2211002009	Somelgás - Soc. Electrod. e Gás, Lda	999999990	0,00	0,00	0,00	0,00	0,00	0,00	0,00	0,00
2211002016	Caima - Transportes, SA	999999990	0,00	0,00	0,00	0,00	0,00	0,00	0,00	0,00
2211002027	Diamantino S. Marques Castanheira	999999990	0,00	0,00	0,00	0,00	0,00	0,00	0,00	0,00
2211002040	A. Bemlimpa de Elias Figueiredo Rodrigues	999999990	0,00	0,00	0,00	0,00	0,00	0,00	0,00	0,00
2211002098	Filipe Manuel Casais Fernandes	999999990	0,00	0,00	0,00	0,00	0,00	0,00	0,00	0,00
2211002121	Carlos Alberto de Almeida Rodrigues	999999990	0,00	0,00	0,00	0,00	350,55	350,55	0,00	0,00
2211002158	Cassepedro - Coop. Agrícola de S. Pedro do Sul, CRL	999999990	0,00	0,00	0,00	0,00	15,00	36,00	0,00	21,00
2211002190	Soares & Carvalho - Soc.C.C. e O.P., Lda	999999990	0,00	0,00	0,00	0,00	0,00	0,00	0,00	0,00
2211002261	Manuel Joaquim de Matos	999999990	0,00	0,00	0,00	0,00	0,00	0,00	0,00	0,00
2211002370	Maria de Lurdes Rodrigues de Oliveira	999999990	0,00	0,00	0,00	0,00	0,00	0,00	0,00	0,00
2211002471	Mármores Santa Luzia, Lda	999999990	0,00	0,00	0,00	0,00	0,00	0,00	0,00	0,00
2211002479	Movijovem - CIPRL	999999990	0,00	0,00	0,00	0,00	1 227,65	1 227,65	0,00	0,00
2211002629	Jornal "Correio Da Manhã"	999999990	0,00	0,00	0,00	0,00	0,00	0,00	0,00	0,00
2211002639	António Homem Cardoso	999999990	0,00	0,00	0,00	0,00	0,00	0,00	0,00	0,00
2211002687	Antonio Nunes Pinto	999999990	0,00	0,00	0,00	0,00	0,00	0,00	0,00	0,00
2211002712	Aquecivouga - Com. Mat. Construção, Lda	999999990	0,00	0,00	0,00	0,00	0,00	0,00	0,00	0,00
2211002737	Associação Cultural e Recreativa de Arcozelo	999999990	0,00	0,00	0,00	0,00	0,00	0,00	0,00	0,00

Município de São Pedro do Sul

Ano: 2020

Conta	Designação	Entidade Parceira	Saldo Inicial		Movimentos do Período		Movimentos Acumulados		Saldo Final	
			Débito	Crédito	Débito	Crédito	Débito	Crédito	Débito	Crédito
2211002751	Restaurante *Meta Dos Leitoes*	999999990	0,00	0,00	0,00	0,00	0,00	0,00	0,00	0,00
2211002752	Decalcof - Cerigrafia e decoração, lda	999999990	0,00	0,00	0,00	0,00	0,00	0,00	0,00	0,00
2211002753	Martinsolda - Produção de Estanhos,lda	999999990	0,00	0,00	0,00	0,00	0,00	0,00	0,00	0,00
2211002760	Sociedade Hoteleira Pedro dos Leitões, L.da	999999990	0,00	0,00	0,00	0,00	0,00	0,00	0,00	0,00
2211002761	A.S.BP Mealhada-Cantanhede (Nasc.)Combust.do Cer	999999990	0,00	0,00	0,00	0,00	0,00	0,00	0,00	0,00
2211002763	Nortavia - Transportes Aéreos, S.a.	999999990	0,00	0,00	0,00	0,00	0,00	0,00	0,00	0,00
2211002764	Rancho Folclórico "As Lavradeiras de Negrelos"	999999990	0,00	0,00	0,00	0,00	0,00	0,00	0,00	0,00
2211002766	Oliveira e Bandeira, Lda	999999990	0,00	222,63	0,00	0,00	1 503,06	1 571,41	0,00	68,35
2211002767	Pedro Miguel Furtado Bandeira Pinho, Dr.	999999990	0,00	0,00	0,00	0,00	0,00	0,00	0,00	0,00
2211002769	Mais Criança - As necessidades irredutíveis	999999990	0,00	0,00	0,00	0,00	0,00	0,00	0,00	0,00
2211002771	Conservatória do Registo Automóvel de Lisboa	999999990	0,00	0,00	0,00	0,00	0,00	0,00	0,00	0,00
2211002772	Vissoldas-Máq., Ferramentas e Materiais de Soldadura	999999990	0,00	0,00	0,00	0,00	0,00	0,00	0,00	0,00
2211002773	CEDOUA-Centro de Estudos de Direito do Ordenamen	999999990	0,00	0,00	0,00	0,00	0,00	0,00	0,00	0,00
2211002774	Solidariedade e Segurança Social-SPS	999999990	0,00	0,00	0,00	0,00	0,00	0,00	0,00	0,00
2211002776	EMEL - Emp. Pública Municipal de Est. Lisboa EPM	999999990	0,00	0,00	0,00	0,00	0,00	0,00	0,00	0,00
2211002777	Município do Porto	999999990	0,00	0,00	0,00	0,00	0,00	0,00	0,00	0,00
2211002778	Universidade do Minho	999999990	0,00	0,00	0,00	0,00	0,00	0,00	0,00	0,00
2211002780	Associação Empresarial de Portugal	999999990	0,00	0,00	0,00	0,00	0,00	0,00	0,00	0,00
2211002781	ADERE-Peneda do Gerês	999999990	0,00	0,00	0,00	0,00	0,00	0,00	0,00	0,00
2211002782	AICCOPN-Associação dos Industriais da Construção C	999999990	0,00	0,00	0,00	0,00	0,00	0,00	0,00	0,00
2211002783	CTT - Correios de Portugal, SA	999999990	0,00	1 159,55	0,00	0,00	72 622,58	72 622,58	0,00	0,00
2211002786	Salvador de Paiva Cunha	999999990	0,00	0,00	0,00	0,00	0,00	0,00	0,00	0,00
2211002787	Arquivo Distrital de Viseu	999999990	0,00	0,00	0,00	0,00	0,00	0,00	0,00	0,00
2211002789	Galpgeste, L.da	999999990	0,00	0,00	0,00	0,00	0,00	0,00	0,00	0,00
2211002790	Restaurante Saraivas	999999990	0,00	0,00	0,00	0,00	0,00	0,00	0,00	0,00
2211002791	Jorge Chaves	999999990	0,00	0,00	0,00	0,00	0,00	0,00	0,00	0,00
2211002792	Serviço Social / Depart. Formação Contínua	999999990	0,00	0,00	0,00	0,00	0,00	0,00	0,00	0,00
2211002794	Rui dos Leitões - Actividades Hoteleiras, L.da	999999990	0,00	0,00	0,00	0,00	0,00	0,00	0,00	0,00
2211002795	Agência Abreu	999999990	0,00	0,00	0,00	0,00	0,00	0,00	0,00	0,00
2211002806	DEMOLA-Associação de Desportos Motorizados de La	999999990	0,00	0,00	0,00	0,00	0,00	0,00	0,00	0,00
2211002808	Beiratoner, Lda	999999990	0,00	0,00	0,00	0,00	0,00	0,00	0,00	0,00
2211002810	Maria Alice Morais Marques	999999990	0,00	0,00	0,00	0,00	0,00	0,00	0,00	0,00
2211002822	António José Ferreira de Sousa	999999990	0,00	1 000,00	0,00	0,00	1 000,00	1 000,00	0,00	0,00
2211002914	Sinaleuropa - Sinal. e Segur. Rodov. Lda	999999990	0,00	0,00	0,00	0,00	0,00	0,00	0,00	0,00
2211002941	Caixa de Crédito Agrícola Mútuo	999999990	0,00	0,00	0,00	0,00	0,00	0,00	0,00	0,00

Município de São Pedro do Sul

Ano: 2020

Conta	Designação	Entidade Parceira	Saldo Inicial		Movimentos do Período		Movimentos Acumulados		Saldo Final	
			Débito	Crédito	Débito	Crédito	Débito	Crédito	Débito	Crédito
2211002996	Parque da pedreira	999999990	0,00	0,00	0,00	0,00	0,00	0,00	0,00	0,00
2211003015	Instituto Geológico e Mineiro- (Faz parte do INETI)	999999990	0,00	0,00	0,00	0,00	0,00	0,00	0,00	0,00
2211003025	Salvador Caetano-Ind.Metal. e Veículos de Transportes	999999990	0,00	0,00	0,00	0,00	0,00	0,00	0,00	0,00
2211003080	Somelgás, L.da	999999990	0,00	0,00	0,00	0,00	0,00	0,00	0,00	0,00
2211003114	Anselmo Beloto, L.da	999999990	0,00	0,00	0,00	0,00	0,00	0,00	0,00	0,00
2211003120	Meliobra, Lda	999999990	0,00	0,00	0,00	0,00	0,00	0,00	0,00	0,00
2211003146	Cervejaria Galiza, L.da	999999990	0,00	0,00	0,00	0,00	0,00	0,00	0,00	0,00
2211003147	Socoparque, Sa.	999999990	0,00	0,00	0,00	0,00	0,00	0,00	0,00	0,00
2211003148	João Carlos Marques da Costa Gralheiro	999999990	0,00	0,00	0,00	0,00	0,00	0,00	0,00	0,00
2211003152	João Hubert da Cunha	999999990	0,00	0,00	0,00	0,00	0,00	0,00	0,00	0,00
2211003157	Instituto dos Arquivos Nacionais / Torre do Tombo	999999990	0,00	0,00	0,00	0,00	0,00	0,00	0,00	0,00
2211003182	Petrolafões Petroleos,Lugri,Gás,Dri.L.da	999999990	0,00	0,00	0,00	0,00	0,00	0,00	0,00	0,00
2211003199	Lufertel - Com. de Café e Eq. Hoteleiros, Lda	999999990	0,00	0,00	0,00	0,00	0,00	0,00	0,00	0,00
2211003217	M. Domingues & Per.,L.da	999999990	0,00	0,00	0,00	0,00	0,00	0,00	0,00	0,00
2211003219	Maria Teresa Sá Nogueira M. S. D. S. Moniz	999999990	0,00	0,00	0,00	0,00	0,00	0,00	0,00	0,00
2211003231	Associação Nacional de Municípios Portugueses	999999990	0,00	0,00	0,00	0,00	0,00	0,00	0,00	0,00
2211003237	ARS MUSICAE-Espectáculos musicais e culturais, L.da	999999990	0,00	0,00	0,00	0,00	0,00	0,00	0,00	0,00
2211003240	Varas Cíveis do Porto - 7ª Vara - 3º Secção	999999990	0,00	0,00	0,00	0,00	0,00	0,00	0,00	0,00
2211003243	Eva Sousa Dias Neves Cabral	999999990	0,00	0,00	0,00	0,00	0,00	0,00	0,00	0,00
2211003244	Alfonso Abajo Atanes	999999990	0,00	0,00	0,00	0,00	0,00	0,00	0,00	0,00
2211003246	D.G.V.- Viseu	999999990	0,00	0,00	0,00	0,00	0,00	0,00	0,00	0,00
2211003247	Municípios & Regiões de Portugal	999999990	0,00	0,00	0,00	0,00	0,00	0,00	0,00	0,00
2211003249	Café Snack-Bar de Luciana Maria Cardoso Marques Fe	999999990	0,00	0,00	0,00	0,00	0,00	0,00	0,00	0,00
2211003251	Carlos Manuel Abreu Figueiral - Mercearia / Cervejaria	999999990	0,00	0,00	0,00	0,00	0,00	0,00	0,00	0,00
2211003256	Conservatória do Registo Automóvel do Porto	999999990	0,00	0,00	0,00	0,00	0,00	0,00	0,00	0,00
2211003257	O Marujo de João Paiva Lemos	999999990	0,00	0,00	0,00	0,00	0,00	0,00	0,00	0,00
2211003258	Confraria de Saberes e Sabores da Beira "Grão Vasco"	999999990	0,00	0,00	0,00	0,00	0,00	0,00	0,00	0,00
2211003260	Salvador Caetano (Centro)	999999990	0,00	0,00	0,00	0,00	0,00	0,00	0,00	0,00
2211003262	A Desportiva Viseense, L.da	999999990	0,00	0,00	0,00	0,00	0,00	0,00	0,00	0,00
2211003264	Reparações & Companhia	999999990	0,00	0,00	0,00	0,00	0,00	0,00	0,00	0,00
2211003266	José Simões da Costa - Posto Abastecedor CEPSA	999999990	0,00	0,00	0,00	0,00	0,00	0,00	0,00	0,00
2211003267	Resivida Consultoria-Inv.Estudo Empreend.Form.Ens.C	999999990	0,00	0,00	0,00	0,00	0,00	0,00	0,00	0,00
2211003268	Eurest Portugal, LDA	999999990	0,00	0,00	0,00	0,00	0,00	0,00	0,00	0,00
2211003269	Confenor - Industria de Confecções, S.A.	999999990	0,00	0,00	0,00	0,00	0,00	0,00	0,00	0,00
2211003271	P.E.M.L.I.-Produtos e Eq. para Limpeza Industrial, Lda	999999990	0,00	0,00	0,00	0,00	0,00	0,00	0,00	0,00

Município de São Pedro do Sul

Ano: 2020

Conta	Designação	Entidade Parceira	Saldo Inicial		Movimentos do Período		Movimentos Acumulados		Saldo Final	
			Débito	Crédito	Débito	Crédito	Débito	Crédito	Débito	Crédito
2211003272	Meteol - Mobiliário e Equipamentos de Telecomunicaçõ	999999990	0,00	0,00	0,00	0,00	0,00	0,00	0,00	0,00
2211003273	José Augusto Gomes Ferreira	999999990	0,00	0,00	0,00	0,00	0,00	0,00	0,00	0,00
2211003274	Hospital de São Teotónio - Viseu	999999990	0,00	0,00	0,00	0,00	0,00	0,00	0,00	0,00
2211003275	Work Média, S.a.	999999990	0,00	0,00	0,00	0,00	0,00	0,00	0,00	0,00
2211003283	Ass. Cultural e Recreativa-Grupo D.C. Norte Sul-Portu	999999990	0,00	0,00	0,00	0,00	0,00	0,00	0,00	0,00
2211003287	Associação Solidariedade Social G. R. C. de Fermonte	999999990	0,00	0,00	0,00	0,00	0,00	0,00	0,00	0,00
2211003293	Grupo de Danças e Cantares da Serra da Gravia	999999990	0,00	0,00	0,00	0,00	0,00	0,00	0,00	0,00
2211003296	Rancho Folclórico As Bailarinas de Sobral - Pinho	999999990	0,00	0,00	0,00	0,00	0,00	0,00	0,00	0,00
2211003298	Rancho Folclórico de Figueiredo de Alva	999999990	0,00	0,00	0,00	0,00	0,00	0,00	0,00	0,00
2211003299	Rancho Folclórico de Pinho	999999990	0,00	0,00	0,00	0,00	0,00	0,00	0,00	0,00
2211003306	Campiterra - Sociedade de Construção e Terraplanage	999999990	0,00	0,00	0,00	0,00	0,00	0,00	0,00	0,00
2211003308	Associação Juvenil de Manhouce	999999990	0,00	0,00	0,00	0,00	0,00	0,00	0,00	0,00
2211003309	F.T.G.- Formação Tecnológica e Gás, Lda	999999990	0,00	0,00	0,00	0,00	0,00	0,00	0,00	0,00
2211003311	Capfel - Carpintaria Paiva e Fernandes, L.da	999999990	0,00	0,00	0,00	0,00	0,00	0,00	0,00	0,00
2211003312	D. Jardim - Comércio de Tintas, S.A.	999999990	0,00	690,31	0,00	0,00	4 541,56	6 125,79	0,00	1 584,23
2211003313	Rodrigues & Ferreira, Lda	999999990	0,00	0,00	0,00	0,00	0,00	0,00	0,00	0,00
2211003314	Lojinha da Filipa-Maria Fernanda de Almeida Carvalho	999999990	0,00	0,00	0,00	0,00	0,00	0,00	0,00	0,00
2211003315	Novalã de Eiclides Ramos Caetano	999999990	0,00	0,00	0,00	0,00	0,00	0,00	0,00	0,00
2211003320	Liga para a Protecção da Natureza	999999990	0,00	0,00	0,00	0,00	0,00	0,00	0,00	0,00
2211003321	AT - Autoridade Tributária e Aduaneira	999999990	0,00	0,00	0,00	0,00	0,00	0,00	0,00	0,00
2211003324	Caixa Geral de Depósitos	999999990	0,00	0,00	0,00	0,00	0,00	0,00	0,00	0,00
2211003327	Ilídio Amaral Costa, L.da	999999990	0,00	0,00	0,00	0,00	0,00	0,00	0,00	0,00
2211003332	SOPOVICO-Soc.Portuguesa de Vias de Comunicação,	999999990	0,00	0,00	0,00	0,00	0,00	0,00	0,00	0,00
2211003333	Basílio dos Leitões	999999990	0,00	0,00	0,00	0,00	0,00	0,00	0,00	0,00
2211003339	Adriano da Cruz Gomes	999999990	0,00	0,00	0,00	0,00	0,00	0,00	0,00	0,00
2211003340	Serviço Nacional de Bombeiros e Protecção Civil	999999990	0,00	0,00	0,00	0,00	0,00	0,00	0,00	0,00
2211003342	Diamantino da Silva Ribeiro	999999990	0,00	0,00	0,00	0,00	0,00	0,00	0,00	0,00
2211003343	Carlos Manuel Martins de Almeida	999999990	0,00	0,00	0,00	0,00	0,00	0,00	0,00	0,00
2211003344	Auto Taxi Termas, L.da	999999990	0,00	0,00	0,00	0,00	0,00	0,00	0,00	0,00
2211003347	Pensão Residencial Lafões	999999990	0,00	0,00	0,00	0,00	0,00	0,00	0,00	0,00
2211003348	Rocha e Rodrigues, Lda	999999990	0,00	0,00	0,00	0,00	0,00	0,00	0,00	0,00
2211003349	Papelaria Arte e Ofício de José João Fernandes Caste	999999990	0,00	0,00	0,00	0,00	0,00	0,00	0,00	0,00
2211003350	Arte & Brinca-Material didáctico e equipamento escolar	999999990	0,00	0,00	0,00	0,00	0,00	0,00	0,00	0,00
2211003352	Adega Típica Pena de Ana Cristina Martins F. Brito	999999990	0,00	0,00	0,00	0,00	0,00	0,00	0,00	0,00
2211003353	Joaquim Félix Pinto	999999990	0,00	0,00	0,00	0,00	0,00	0,00	0,00	0,00

Município de São Pedro do Sul

Ano: 2020

Conta	Designação	Entidade Parceira	Saldo Inicial		Movimentos do Período		Movimentos Acumulados		Saldo Final	
			Débito	Crédito	Débito	Crédito	Débito	Crédito	Débito	Crédito
2211003354	Duque de Lafões	999999990	0,00	0,00	0,00	0,00	0,00	0,00	0,00	0,00
2211003356	LIQ-Laboratório Industrial de Qualidade	999999990	0,00	0,00	0,00	0,00	0,00	0,00	0,00	0,00
2211003357	4º Cartório Notarial de Coimbra	999999990	0,00	0,00	0,00	0,00	0,00	0,00	0,00	0,00
2211003359	Director da Escola Primária de Pinho	999999990	0,00	0,00	0,00	0,00	0,00	0,00	0,00	0,00
2211003360	Director da Escola de Serrazes	999999990	0,00	0,00	0,00	0,00	0,00	0,00	0,00	0,00
2211003361	Joaquim Manuel Gonçalves Martins Fernandes	999999990	0,00	0,00	0,00	0,00	0,00	0,00	0,00	0,00
2211003366	Restaurante Encanada-Brandão & Martins, L.da	999999990	0,00	0,00	0,00	0,00	0,00	0,00	0,00	0,00
2211003368	Lafoaves	999999990	0,00	0,00	0,00	0,00	0,00	0,00	0,00	0,00
2211003370	Preforma - Projectos e Exposições, Lda	999999990	0,00	0,00	0,00	0,00	0,00	0,00	0,00	0,00
2211003374	Gustavo Cudell, Lda	999999990	0,00	0,00	0,00	0,00	0,00	0,00	0,00	0,00
2211003375	Conservatória do Registo Autómovel de São Pedro do	999999990	0,00	0,00	0,00	0,00	0,00	0,00	0,00	0,00
2211003377	Foto S.Pedro	999999990	0,00	0,00	0,00	0,00	0,00	0,00	0,00	0,00
2211003378	Games and Fun	999999990	0,00	0,00	0,00	0,00	0,00	0,00	0,00	0,00
2211003379	Publiotel-Emp. de Publicações Turísticas Hoteleiras, L.	999999990	0,00	0,00	0,00	0,00	0,00	0,00	0,00	0,00
2211003380	Lusobeira-Grupo Joguete	999999990	0,00	0,00	0,00	0,00	0,00	0,00	0,00	0,00
2211003382	Super Bébé - Comércio de artigos p/ bébé e Criança, L	999999990	0,00	0,00	0,00	0,00	0,00	0,00	0,00	0,00
2211003383	Restaurante Constantino	999999990	0,00	0,00	0,00	0,00	0,00	0,00	0,00	0,00
2211003384	Maria Rosa Ourives Pereira Capela	999999990	0,00	0,00	0,00	0,00	0,00	0,00	0,00	0,00
2211003385	Equipur - Tecnologias do Ambiente, S.A.	999999990	0,00	0,00	0,00	0,00	0,00	0,00	0,00	0,00
2211003392	Câmara Municipal de Viseu	999999990	0,00	0,00	0,00	0,00	0,00	0,00	0,00	0,00
2211003393	SFN - Form. e Consultadoria, Lda	999999990	0,00	0,00	0,00	0,00	0,00	0,00	0,00	0,00
2211003395	Maria Emília da Silva Lourenço da Cruz Santos	999999990	0,00	0,00	0,00	0,00	0,00	0,00	0,00	0,00
2211003397	Circo Mérito	999999990	0,00	0,00	0,00	0,00	0,00	0,00	0,00	0,00
2211003398	CIMAI -Centro de Investigação de Produtos Quimicos,	999999990	0,00	0,00	0,00	0,00	0,00	0,00	0,00	0,00
2211003401	Pubedit Edições e Publicidade, Lda	999999990	0,00	0,00	0,00	0,00	0,00	0,00	0,00	0,00
2211003402	Instituto Tecnológico de Gás	999999990	0,00	0,00	0,00	0,00	0,00	0,00	0,00	0,00
2211003406	Correios de Portugal - Termas de São Pedro do Sul	999999990	0,00	0,00	0,00	0,00	0,00	0,00	0,00	0,00
2211003408	Radiadores -Auto de Amaral & Marques, Lda	999999990	0,00	1 190,64	0,00	0,00	1 995,55	2 542,65	0,00	547,10
2211003409	Tipografia Ocidental de Dias, Carreira & Esteves, Lda	999999990	0,00	0,00	0,00	0,00	0,00	0,00	0,00	0,00
2211003411	SatViseu de Bruno Alexandre Soares Perez	999999990	0,00	0,00	0,00	0,00	0,00	0,00	0,00	0,00
2211003414	Direcção da Escola 1º CEB de Manhouce	999999990	0,00	0,00	0,00	0,00	0,00	0,00	0,00	0,00
2211003417	Farmacia Dias	999999990	0,00	0,00	0,00	0,00	0,00	0,00	0,00	0,00
2211003418	Abreu & Almeidas - Mat. de Construção, Lda	999999990	0,00	0,00	0,00	0,00	0,00	0,00	0,00	0,00
2211003420	Enafer-Networking e Sistemas de Informação, Lda.	999999990	0,00	0,00	0,00	0,00	0,00	0,00	0,00	0,00
2211003421	AGREPOR - AGREGADOS - Extracção de Inertes, S.A	999999990	0,00	0,00	0,00	0,00	0,00	0,00	0,00	0,00

Município de São Pedro do Sul

Ano: 2020

Conta	Designação	Entidade Parceira	Saldo Inicial		Movimentos do Período		Movimentos Acumulados		Saldo Final	
			Débito	Crédito	Débito	Crédito	Débito	Crédito	Débito	Crédito
2211003423	Dispromar - Produtos Alimentares, Lda	999999990	0,00	0,00	0,00	0,00	0,00	0,00	0,00	0,00
2211003425	Tipografia Beira Alta, Lda	999999990	0,00	0,00	0,00	0,00	0,00	0,00	0,00	0,00
2211003426	Federação Port.Campismo - CM de Montalegre	999999990	0,00	0,00	0,00	0,00	0,00	0,00	0,00	0,00
2211003428	Assembleia Distrital de Viseu	999999990	0,00	0,00	0,00	0,00	0,00	0,00	0,00	0,00
2211003429	EIXO - Estudos e Projectos de Electricidade, Lda	999999990	0,00	0,00	0,00	0,00	0,00	0,00	0,00	0,00
2211003435	Belarmino Rebelo Rodrigues Alves, Eng.	999999990	0,00	0,00	0,00	0,00	0,00	0,00	0,00	0,00
2211003437	Silvigrafe-Artigos serigrafos, L.da	999999990	0,00	0,00	0,00	0,00	0,00	0,00	0,00	0,00
2211003438	Jaime Gralheiro e João Carlos Gralheiro-Sociedade de	999999990	0,00	0,00	0,00	0,00	0,00	0,00	0,00	0,00
2211003439	Instituto do Ambiente	999999990	0,00	0,00	0,00	0,00	0,00	0,00	0,00	0,00
2211003440	Clube de Golfe da Comunicação Social	999999990	0,00	0,00	0,00	0,00	0,00	0,00	0,00	0,00
2211003441	CEDREL-Centro de Estudos para o Desenvolvimento F	999999990	0,00	0,00	0,00	0,00	0,00	0,00	0,00	0,00
2211003442	Associação Comercial do Distrito de Viseu	999999990	0,00	0,00	0,00	0,00	0,00	0,00	0,00	0,00
2211003443	Instituto da Construção da Faculdade de Engenharia d	999999990	0,00	0,00	0,00	0,00	0,00	0,00	0,00	0,00
2211003444	Vecobeira-Veículos Comerciais Beira, L.da	999999990	0,00	0,00	0,00	0,00	0,00	0,00	0,00	0,00
2211003447	Claudio Jorge Rodrigues Coelho	999999990	0,00	0,00	0,00	0,00	0,00	0,00	0,00	0,00
2211003448	F.G.N. Representação & Comércio de Vestuário, Lda	999999990	0,00	0,00	0,00	0,00	0,00	0,00	0,00	0,00
2211003449	Viamarca-Pintura de vias rodoviárias, S.A.	999999990	0,00	0,00	0,00	0,00	0,00	0,00	0,00	0,00
2211003451	Álvaro Mendes de Almeida	999999990	0,00	0,00	0,00	0,00	0,00	0,00	0,00	0,00
2211003452	Ambinova-Novas energias , isolamentos e ambiente, L	999999990	0,00	0,00	0,00	0,00	0,00	0,00	0,00	0,00
2211003454	Lojinha da Filipa de Maria Fernanda de Almeida Carval	999999990	0,00	0,00	0,00	0,00	0,00	0,00	0,00	0,00
2211003455	Nortécnica - Representações e Técnica, S.A.	999999990	0,00	0,00	0,00	0,00	57,38	57,38	0,00	0,00
2211003456	Hotel do Parque-Predial das Termas-Ag.Imobiliária, L.d	999999990	0,00	0,00	0,00	0,00	1 112,00	1 112,00	0,00	0,00
2211003457	União de Satão & Aguiar da Beira, L.da	999999990	0,00	0,00	0,00	0,00	0,00	0,00	0,00	0,00
2211003459	Mopolândia-, Lda	999999990	0,00	0,00	0,00	0,00	0,00	0,00	0,00	0,00
2211003460	Fernino - Calçadas Romanea, Lda	999999990	0,00	0,00	0,00	0,00	0,00	0,00	0,00	0,00
2211003463	Associação Empresarial de Lafões	999999990	0,00	0,00	0,00	0,00	0,00	0,00	0,00	0,00
2211003466	Instituto de Gestão Financeira da Segurança Social	999999990	0,00	0,00	0,00	0,00	1 097,92	1 097,92	0,00	0,00
2211003467	Panificadora Natal, Lda	999999990	0,00	0,00	0,00	0,00	0,00	0,00	0,00	0,00
2211003468	Maria Alice Pereira Morais Marques	999999990	0,00	0,00	0,00	0,00	0,00	0,00	0,00	0,00
2211003469	Jornal "Correio da Manhã" - Delegação de Viseu	999999990	0,00	0,00	0,00	0,00	0,00	0,00	0,00	0,00
2211003471	CESAE-Centro de Serviços e Apoio às Empresas	999999990	0,00	0,00	0,00	0,00	0,00	0,00	0,00	0,00
2211003472	Departamento de Formação da ATAM	999999990	0,00	0,00	0,00	0,00	0,00	0,00	0,00	0,00
2211003474	FAMAG - Artigos e Máquinas Gráficas, S.A.	999999990	0,00	0,00	0,00	0,00	0,00	0,00	0,00	0,00
2211003475	Novazona-Gravação,Edição e Promoção de Fonogram	999999990	0,00	0,00	0,00	0,00	0,00	0,00	0,00	0,00
2211003477	Banco BPI, S.A.	999999990	0,00	0,00	0,00	0,00	3 021,53	3 021,53	0,00	0,00

Município de São Pedro do Sul

Ano: 2020

Conta	Designação	Entidade Parceira	Saldo Inicial		Movimentos do Período		Movimentos Acumulados		Saldo Final	
			Débito	Crédito	Débito	Crédito	Débito	Crédito	Débito	Crédito
2211003479	Vougasumos - Comércio de Produtos Alimentares, Lda	999999990	0,00	0,00	0,00	0,00	0,00	0,00	0,00	0,00
2211003480	Carnes Rio Sul, Lda	999999990	0,00	0,00	0,00	0,00	0,00	0,00	0,00	0,00
2211003481	Salgadinhos d' Avó - Fabrico e Distribuição de Salgadir	999999990	0,00	0,00	0,00	0,00	0,00	0,00	0,00	0,00
2211003485	Associação dos Militares na Reserva e Reforma	999999990	0,00	0,00	0,00	0,00	0,00	0,00	0,00	0,00
2211003486	Papelaria - Livraria Albuquerque	999999990	0,00	0,00	0,00	0,00	0,00	0,00	0,00	0,00
2211003487	Topack - Indústria de Plásticos, S.A.	999999990	0,00	0,00	0,00	0,00	0,00	0,00	0,00	0,00
2211003489	Direcção regional do Ambiente e Ordenamento do Terr	999999990	0,00	0,00	0,00	0,00	0,00	0,00	0,00	0,00
2211003490	Auto Conde - Assistência e Transformação Auto	999999990	0,00	0,00	0,00	0,00	0,00	0,00	0,00	0,00
2211003492	Associação Humanitária-Bombeiros Voluntários de Vou	999999990	0,00	0,00	0,00	0,00	0,00	0,00	0,00	0,00
2211003493	A Beltrónica	999999990	0,00	0,00	0,00	0,00	0,00	0,00	0,00	0,00
2211003494	Francisco Pinho & Oliveira, Lda. - Stand Yamaha	999999990	0,00	0,00	0,00	0,00	0,00	0,00	0,00	0,00
2211003495	Sportvis Carlos Alberto dos Anjos Soares	999999990	0,00	0,00	0,00	0,00	0,00	0,00	0,00	0,00
2211003497	José Alberto da Silva Alexandre e Sousa	999999990	0,00	0,00	0,00	0,00	0,00	0,00	0,00	0,00
2211003503	Pausul - Comércio de Madeiras, L.da	999999990	0,00	0,00	0,00	0,00	0,00	0,00	0,00	0,00
2211003504	A.A.A. - Comércio Explosivos Abreu, Lda	999999990	0,00	0,00	0,00	0,00	0,00	0,00	0,00	0,00
2211003505	Regi Concerto-produções Musicais e Audiovisuais, L.da	999999990	0,00	0,00	0,00	0,00	0,00	0,00	0,00	0,00
2211003506	Ideias-Estúdio de Gravação Audio	999999990	0,00	0,00	0,00	0,00	0,00	0,00	0,00	0,00
2211003507	Mário Jorge Soares Maurício	999999990	0,00	0,00	0,00	0,00	0,00	0,00	0,00	0,00
2211003508	Ferreira & Neto - Electrónica e Electromecânica, Lda	999999990	0,00	0,00	0,00	0,00	0,00	0,00	0,00	0,00
2211003509	Agrupamento Musical Pé de Meia	999999990	0,00	0,00	0,00	0,00	0,00	0,00	0,00	0,00
2211003512	Diamantino de Oliveira Peixeiro	999999990	0,00	0,00	0,00	0,00	0,00	0,00	0,00	0,00
2211003513	Maurício & Pinto Construções, L.da	999999990	0,00	0,00	0,00	0,00	0,00	0,00	0,00	0,00
2211003514	Laboratórios Sarbec, Lda	999999990	0,00	0,00	0,00	0,00	0,00	0,00	0,00	0,00
2211003515	Ferpits - Projectos Inst. de Telecomunicações e Prest.	999999990	0,00	0,00	0,00	0,00	0,00	0,00	0,00	0,00
2211003516	António Carlos Silva Moita	999999990	0,00	0,00	0,00	0,00	0,00	0,00	0,00	0,00
2211003519	Federação Portuguesa de Ginástica	999999990	0,00	0,00	0,00	0,00	0,00	0,00	0,00	0,00
2211003520	Árvores e pessoas	999999990	0,00	0,00	0,00	0,00	0,00	0,00	0,00	0,00
2211003521	ISN - Instituto de Socorros a Náufragos	999999990	0,00	0,00	0,00	0,00	0,00	0,00	0,00	0,00
2211003522	Juízos Cíveis da Comarca do Porto - 3º Juízo - 3ª Secç	999999990	0,00	0,00	0,00	0,00	0,00	0,00	0,00	0,00
2211003523	Cruz & Cambra Cruz - Aluguer de Máq. de Const. Civil	999999990	0,00	0,00	0,00	0,00	0,00	0,00	0,00	0,00
2211003524	Top Informática	999999990	0,00	0,00	0,00	0,00	0,00	0,00	0,00	0,00
2211003529	Rancho Infantil e Juvenil da Freguesia de Sul	999999990	0,00	0,00	0,00	0,00	0,00	0,00	0,00	0,00
2211003531	Saci-Sistemas e acessórios para informática, L.da	999999990	0,00	0,00	0,00	0,00	0,00	0,00	0,00	0,00
2211003532	Actual Video Clube de Maria de Fátima Sousa Pinto Ma	999999990	0,00	0,00	0,00	0,00	0,00	0,00	0,00	0,00
2211003533	Associação Cultural Coimbra Menina e Moça	999999990	0,00	0,00	0,00	0,00	0,00	0,00	0,00	0,00

Município de São Pedro do Sul

Ano: 2020

Conta	Designação	Entidade Parceira	Saldo Inicial		Movimentos do Período		Movimentos Acumulados		Saldo Final	
			Débito	Crédito	Débito	Crédito	Débito	Crédito	Débito	Crédito
2211003536	Copigés - Sistemas Informáticos, S.A.	999999990	0,00	0,00	0,00	0,00	0,00	0,00	0,00	0,00
2211003540	Comervisauto	999999990	0,00	0,00	0,00	0,00	0,00	0,00	0,00	0,00
2211003543	Música a Metro, Actividades Culturais, L.da	999999990	0,00	0,00	0,00	0,00	0,00	0,00	0,00	0,00
2211003544	POPULARIS - Grupo de Música Popular Portuguesa	999999990	0,00	0,00	0,00	0,00	0,00	0,00	0,00	0,00
2211003548	Gestão 100% - Serviços e Representações de Informá	999999990	0,00	0,00	0,00	0,00	0,00	0,00	0,00	0,00
2211003553	Castel - Publicações e Edições, L.da	999999990	0,00	0,00	0,00	0,00	0,00	0,00	0,00	0,00
2211003554	Rancho Folclórico "As Lavradeiras de Nugrelos"	999999990	0,00	0,00	0,00	0,00	0,00	0,00	0,00	0,00
2211003555	Grupo de Cantares de São Cristóvão de Lafões	999999990	0,00	0,00	0,00	0,00	0,00	0,00	0,00	0,00
2211003556	Grupo Recreativo Cultural e Social do Sobral	999999990	0,00	0,00	0,00	0,00	0,00	0,00	0,00	0,00
2211003557	Associação do Comércio e Serviços do Distrito de Vise	999999990	0,00	0,00	0,00	0,00	0,00	0,00	0,00	0,00
2211003558	Inatel Palace	999999990	0,00	0,00	0,00	0,00	0,00	0,00	0,00	0,00
2211003562	Associação de Futebol de Viseu	999999990	0,00	0,00	0,00	0,00	0,00	0,00	0,00	0,00
2211003565	ASCRP-Associação Social Cultural e Recreativa de Po	999999990	0,00	0,00	0,00	0,00	0,00	0,00	0,00	0,00
2211003572	José Cortez Freitas dos Reis	999999990	0,00	0,00	0,00	0,00	0,00	0,00	0,00	0,00
2211003573	Moldatex - Moldação de Latex, lda	999999990	0,00	0,00	0,00	0,00	0,00	0,00	0,00	0,00
2211003575	Combustíveis del Noroeste, S.A	999999990	0,00	0,00	0,00	0,00	0,00	0,00	0,00	0,00
2211003576	Alfredo Vicenti	999999990	0,00	0,00	0,00	0,00	0,00	0,00	0,00	0,00
2211003577	Maria Rita de Basto Curado Ribeiro, Actividades de Tea	999999990	0,00	0,00	0,00	0,00	0,00	0,00	0,00	0,00
2211003578	Xpress - Comunicação e Design	999999990	0,00	0,00	0,00	0,00	0,00	0,00	0,00	0,00
2211003579	Vozes da Terra - Grupo de Música Popular	999999990	0,00	0,00	0,00	0,00	0,00	0,00	0,00	0,00
2211003584	SDLDM-FNAC - NORTESHOPPING	999999990	0,00	0,00	0,00	0,00	0,00	0,00	0,00	0,00
2211003585	ESSUA-Escola Superior de Saúde da Universidade de	999999990	0,00	0,00	0,00	0,00	0,00	0,00	0,00	0,00
2211003586	TOPGIM - Material Desportivo e Lazer, Lda	999999990	0,00	0,00	0,00	0,00	0,00	0,00	0,00	0,00
2211003587	EFREM Tavares	999999990	0,00	0,00	0,00	0,00	0,00	0,00	0,00	0,00
2211003589	Rancho Infantil de Freguesia de Castelões	999999990	0,00	0,00	0,00	0,00	0,00	0,00	0,00	0,00
2211003590	Élia da Conceição Vaz Paulo Nunes	999999990	0,00	0,00	0,00	0,00	0,00	0,00	0,00	0,00
2211003649	Albergaria Rio Beça	999999990	0,00	0,00	0,00	0,00	0,00	0,00	0,00	0,00
2211003731	Paulo Sérgio Simões de Figueiredo	999999990	0,00	0,00	0,00	0,00	0,00	0,00	0,00	0,00
2211003742	Certoma - Comércio Técnico de Máquina, Lda.	999999990	0,00	0,00	0,00	0,00	638,43	638,43	0,00	0,00
2211003743	ARTEVIS, Lda	999999990	0,00	0,00	0,00	0,00	0,00	0,00	0,00	0,00
2211003750	CTT Correios de Portugal, SA-Gestão Financeira de Cl	999999990	0,00	0,00	0,00	0,00	0,00	0,00	0,00	0,00
2211003752	Fernanda Fraga, L.da	999999990	0,00	0,00	0,00	0,00	0,00	0,00	0,00	0,00
2211003753	Agrupamento de Escolas de São Pedro do Sul	999999990	0,00	0,00	0,00	0,00	0,00	0,00	0,00	0,00
2211003754	Agrupamento de Escolas de Santa Cruz da Trapa	999999990	0,00	0,00	0,00	0,00	0,00	0,00	0,00	0,00
2211003756	José da Costa Guimarães, Sucs., L.da	999999990	0,00	0,00	0,00	0,00	0,00	0,00	0,00	0,00

Município de São Pedro do Sul

Ano: 2020

Conta	Designação	Entidade Parceira	Saldo Inicial		Movimentos do Período		Movimentos Acumulados		Saldo Final	
			Débito	Crédito	Débito	Crédito	Débito	Crédito	Débito	Crédito
2211003757	Conservatória do Registo Comercial de São Pedro Sul	999999990	0,00	0,00	0,00	0,00	0,00	0,00	0,00	0,00
2211003758	Alcindo de Almeida	999999990	0,00	0,00	0,00	0,00	0,00	0,00	0,00	0,00
2211003759	Rest. Sul/Norte A1 - Sarmento, Martins & Fernandes, S	999999990	0,00	0,00	0,00	0,00	0,00	0,00	0,00	0,00
2211003760	Restaurante Snack-Bar - Galeto	999999990	0,00	0,00	0,00	0,00	0,00	0,00	0,00	0,00
2211003761	Eurocongressos	999999990	0,00	0,00	0,00	0,00	0,00	0,00	0,00	0,00
2211003763	GOLDTUR, S.a.	999999990	0,00	0,00	0,00	0,00	0,00	0,00	0,00	0,00
2211003764	Avicasal - Sociedade Avícola, SA	999999990	0,00	0,00	0,00	0,00	0,00	0,00	0,00	0,00
2211003765	APPLA-Associação Portuguesa de Planeadores do Ter	999999990	0,00	0,00	0,00	0,00	0,00	0,00	0,00	0,00
2211003766	EDNE - Emp. Div. Notícias Espinho, Lda	999999990	0,00	0,00	0,00	0,00	0,00	0,00	0,00	0,00
2211003768	CONTROLAUTO-Controlo Técnico Automóvel, S.a	999999990	0,00	0,00	0,00	0,00	0,00	0,00	0,00	0,00
2211003773	Conjunto Típico Estrelas da Madrugada	999999990	0,00	0,00	0,00	0,00	0,00	0,00	0,00	0,00
2211003774	Estufas Europa - Estruturas Metálicas Florpóvoa, Lda	999999990	0,00	0,00	0,00	0,00	0,00	0,00	0,00	0,00
2211003775	António Rocha e Cristiano Morgado, Lda	999999990	0,00	0,00	0,00	0,00	0,00	0,00	0,00	0,00
2211003777	SinalArte - Industria de Sinalização, Lda	999999990	0,00	0,00	0,00	0,00	0,00	0,00	0,00	0,00
2211003778	Registo Nacional das Pessoal Colectivas	999999990	0,00	0,00	0,00	0,00	0,00	0,00	0,00	0,00
2211003779	Maxicofre - Cofres e Sistemas de Segurança, Lda	999999990	0,00	0,00	0,00	0,00	0,00	0,00	0,00	0,00
2211003783	Triquímica - Soluções Químicas e Ambientais, S.A.	999999990	0,00	0,00	0,00	0,00	0,00	0,00	0,00	0,00
2211003785	PETROCENTRO-Comércio de Derivados de Petróleo,	999999990	0,00	0,00	0,00	0,00	0,00	0,00	0,00	0,00
2211003786	OURIÇO - L. M. F., L.da	999999990	0,00	0,00	0,00	0,00	0,00	0,00	0,00	0,00
2211003787	Mendonça & Teixeira	999999990	0,00	0,00	0,00	0,00	0,00	0,00	0,00	0,00
2211003788	Viagens Abreu S.A.	999999990	0,00	0,00	0,00	0,00	0,00	0,00	0,00	0,00
2211003790	Bindopor, Lda	999999990	0,00	0,00	0,00	0,00	0,00	0,00	0,00	0,00
2211003792	Maria Olívia S. Cardoso - Serralharia Civil	999999990	0,00	0,00	0,00	0,00	0,00	0,00	0,00	0,00
2211003796	Otília Maria Fonseca de Almeida Sousa	999999990	0,00	0,00	0,00	0,00	0,00	0,00	0,00	0,00
2211003799	Marques & Filhos,Lda.	999999990	0,00	0,00	0,00	0,00	0,00	0,00	0,00	0,00
2211003801	Olaria - Ria Anima, Hotelaria e Turismo Lda - C. Cultur	999999990	0,00	0,00	0,00	0,00	0,00	0,00	0,00	0,00
2211003803	Publi Revista - Publicidade e Marketing, lda	999999990	0,00	0,00	0,00	0,00	0,00	0,00	0,00	0,00
2211003805	APCD - Consultores de Design, Lda	999999990	0,00	0,00	0,00	0,00	0,00	0,00	0,00	0,00
2211003806	Boca da Barra - Turivagos, Empreendimentos Turístico	999999990	0,00	0,00	0,00	0,00	0,00	0,00	0,00	0,00
2211003807	Castanea Sativa - Serviços Agro-Florestais e Jardinage	999999990	0,00	0,00	0,00	0,00	0,00	0,00	0,00	0,00
2211003808	Eurequipa, OMC, L.da	999999990	0,00	0,00	0,00	0,00	0,00	0,00	0,00	0,00
2211003809	Shopping Chinês de Chen Yong	999999990	0,00	0,00	0,00	0,00	0,00	0,00	0,00	0,00
2211003811	Fernando Lopes Pires	999999990	0,00	0,00	0,00	0,00	0,00	0,00	0,00	0,00
2211003815	Iara O. Lugatte, Dr.ª	999999990	0,00	0,00	0,00	0,00	0,00	0,00	0,00	0,00
2211003816	Termalistur - Termas de S.P.S., E.M., S.A.	999999990	0,00	0,00	0,00	0,00	11 489,77	16 464,76	0,00	4 974,99

Município de São Pedro do Sul

Ano: 2020

Conta	Designação	Entidade Parceira	Saldo Inicial		Movimentos do Período		Movimentos Acumulados		Saldo Final	
			Débito	Crédito	Débito	Crédito	Débito	Crédito	Débito	Crédito
2211003820	Sindicato dos Quadros Técnicos do Estado	999999990	0,00	0,00	0,00	0,00	0,00	0,00	0,00	0,00
2211003822	Restaurante XENU	999999990	0,00	0,00	0,00	0,00	0,00	0,00	0,00	0,00
2211003832	PLACONORTE-Planeamento e Construções do Norte	999999990	0,00	0,00	0,00	0,00	0,00	0,00	0,00	0,00
2211003834	ABAE/Fee-Associação Bandeira Azul da Europa (Fund	999999990	0,00	0,00	0,00	0,00	0,00	0,00	0,00	0,00
2211003845	Restaurante Cervejaria Lusitana C. C. Vasco da Gama	999999990	0,00	0,00	0,00	0,00	0,00	0,00	0,00	0,00
2211003846	Pinóquio - Restaurante Cervejaria	999999990	0,00	0,00	0,00	0,00	0,00	0,00	0,00	0,00
2211003847	Hotel Dom Carlos	999999990	0,00	0,00	0,00	0,00	0,00	0,00	0,00	0,00
2211003851	Wurth - Portugal, Lda	999999990	0,00	0,00	0,00	0,00	0,00	0,00	0,00	0,00
2211003852	REPORTU - Soc. de Representações de Equip. Eléctri	999999990	0,00	0,00	0,00	0,00	0,00	0,00	0,00	0,00
2211003863	PROFIVIP - Comércio e SAplicação de Tintas, Lda	999999990	0,00	0,00	0,00	0,00	0,00	0,00	0,00	0,00
2211003867	NICRODUR - Acessórios e Equipamentos de Manuten	999999990	0,00	0,00	0,00	0,00	0,00	0,00	0,00	0,00
2211003868	Eléctrica do Bolhão de José Domingos de Bastos, Lda	999999990	0,00	0,00	0,00	0,00	0,00	0,00	0,00	0,00
2211003869	Farmácia da Misericórdia	999999990	0,00	0,00	0,00	0,00	0,00	0,00	0,00	0,00
2211003871	António Mesquita Lopes Grilo	999999990	0,00	0,00	0,00	0,00	0,00	0,00	0,00	0,00
2211003874	Carlos Martins Duarte	999999990	0,00	0,00	0,00	0,00	0,00	0,00	0,00	0,00
2211003875	Custódia de Sousa Marques de Oliveira Carvalho	999999990	0,00	0,00	0,00	0,00	0,00	0,00	0,00	0,00
2211003876	Ceuta - Pastelaria Restaurante	999999990	0,00	0,00	0,00	0,00	0,00	0,00	0,00	0,00
2211003877	VECOR - Produções Gráficas, Lda	999999990	0,00	0,00	0,00	0,00	0,00	0,00	0,00	0,00
2211003878	Editotal- Editora, S.a.	999999990	0,00	0,00	0,00	0,00	0,00	0,00	0,00	0,00
2211003891	Ancovis - Equipamentos e Cosumiveis de Higiene, Lda	999999990	0,00	0,00	0,00	0,00	0,00	0,00	0,00	0,00
2211003893	Fernando Ferreira Capela	999999990	0,00	0,00	0,00	0,00	0,00	0,00	0,00	0,00
2211003894	Bruel & Kjaer	999999990	0,00	0,00	0,00	0,00	0,00	0,00	0,00	0,00
2211003895	PT Comunicações, S.A..	999999990	0,00	0,00	0,00	0,00	0,00	0,00	0,00	0,00
2211003896	Ribaflor - Associação Florestal das Terras de Ribadour	999999990	0,00	0,00	0,00	0,00	0,00	0,00	0,00	0,00
2211003897	Hermínio Bento Gaidão	999999990	0,00	0,00	0,00	0,00	0,00	0,00	0,00	0,00
2211003900	Interbrinde - Publicidade em Brindes, Lda	999999990	0,00	0,00	0,00	0,00	0,00	0,00	0,00	0,00
2211003906	João Carlos Fernandes Cardoso	999999990	0,00	0,00	0,00	0,00	0,00	0,00	0,00	0,00
2211003907	Restaurante TERRA FRIA	999999990	0,00	0,00	0,00	0,00	0,00	0,00	0,00	0,00
2211003909	Débora de Lafões - Supermercados, Lda	999999990	0,00	0,00	0,00	0,00	0,00	0,00	0,00	0,00
2211003910	Pensão Viriato	999999990	0,00	0,00	0,00	0,00	0,00	0,00	0,00	0,00
2211003911	AIPEL - Associação de Inspectores Portuenses de Ele	999999990	0,00	0,00	0,00	0,00	0,00	0,00	0,00	0,00
2211003912	Sidónio Pinto Madanelo	999999990	0,00	0,00	0,00	0,00	0,00	0,00	0,00	0,00
2211003913	FNAC PORTUGAL	999999990	0,00	0,00	0,00	0,00	0,00	0,00	0,00	0,00
2211003916	Diário de Notícias, S.a.	999999990	0,00	0,00	0,00	0,00	0,00	0,00	0,00	0,00
2211003917	Posto Abastecimento Shell - Leiria Almoinha	999999990	0,00	0,00	0,00	0,00	0,00	0,00	0,00	0,00

Município de São Pedro do Sul

Ano: 2020

Conta	Designação	Entidade Parceira	Saldo Inicial		Movimentos do Período		Movimentos Acumulados		Saldo Final	
			Débito	Crédito	Débito	Crédito	Débito	Crédito	Débito	Crédito
2211003919	Carpintaria Clemente & Oliveira, Lda	999999990	0,00	0,00	0,00	0,00	0,00	0,00	0,00	0,00
2211003924	Armando Aurélio Gonçalves Mesquita	999999990	0,00	0,00	0,00	0,00	0,00	0,00	0,00	0,00
2211003925	GRANIMAMOUROS - Extracção de Granitos de Antóni	999999990	0,00	0,00	0,00	0,00	0,00	0,00	0,00	0,00
2211003926	Decorfort	999999990	0,00	0,00	0,00	0,00	0,00	0,00	0,00	0,00
2211003928	Baviera, S.a.	999999990	0,00	0,00	0,00	0,00	0,00	0,00	0,00	0,00
2211003930	José Luís Almeida Santos	999999990	0,00	0,00	0,00	0,00	0,00	0,00	0,00	0,00
2211003933	Serralharia Civil de Miguel Alexandre da Costa Almeida	999999990	0,00	0,00	0,00	0,00	0,00	0,00	0,00	0,00
2211003936	BELLA-ITALIA II - Restaurante Pizzaria Martins, Tavare	999999990	0,00	0,00	0,00	0,00	0,00	0,00	0,00	0,00
2211003937	P.A. GALP-MALAPOSTA-Deripe-Derivados de Petróleo	999999990	0,00	0,00	0,00	0,00	0,00	0,00	0,00	0,00
2211003941	Centro de Artes do Espectáculo de Viseu - Assoc Cultu	999999990	0,00	0,00	0,00	0,00	0,00	0,00	0,00	0,00
2211003942	Churrasqueira Rocha - António Ferreira da Rocha	999999990	0,00	0,00	0,00	0,00	0,00	0,00	0,00	0,00
2211003943	José Silva Gomes, L.da	999999990	0,00	0,00	0,00	0,00	0,00	0,00	0,00	0,00
2211003944	Livraria do Arco	999999990	0,00	0,00	0,00	0,00	0,00	0,00	0,00	0,00
2211003945	LBC - Lima Brás Consultores	999999990	0,00	0,00	0,00	0,00	0,00	0,00	0,00	0,00
2211003946	Musicarte	999999990	0,00	0,00	0,00	0,00	0,00	0,00	0,00	0,00
2211003948	Assembleia Distrital de Viseu	999999990	0,00	0,00	0,00	0,00	0,00	0,00	0,00	0,00
2211003949	LPCC, Restauro Imóveis, Lda	999999990	0,00	0,00	0,00	0,00	0,00	0,00	0,00	0,00
2211003956	Cristina Maria Silva Salvador	999999990	0,00	0,00	0,00	0,00	0,00	0,00	0,00	0,00
2211003963	Sonometria, lda	999999990	0,00	0,00	0,00	0,00	0,00	0,00	0,00	0,00
2211003967	Jorge Agostinho Rodrigues de Almeida	999999990	0,00	0,00	0,00	0,00	300,00	300,00	0,00	0,00
2211003970	Global Notícias Publicações, S.a.	999999990	0,00	0,00	0,00	0,00	0,00	0,00	0,00	0,00
2211003971	PT Multimédia, S.A.	999999990	0,00	0,00	0,00	0,00	0,00	0,00	0,00	0,00
2211003972	CTT Correios-Dir. Adm. e Financeira - MTE/Clientes	999999990	0,00	0,00	0,00	0,00	0,00	0,00	0,00	0,00
2211003974	Bruno Emanuel Mendes da Rocha	999999990	0,00	0,00	0,00	0,00	0,00	0,00	0,00	0,00
2211003975	INETI - Instituto Nacional de Engenharia, Tecnologia e	999999990	0,00	0,00	0,00	0,00	0,00	0,00	0,00	0,00
2211003978	Augusto Bernardino & Filho Carpintaria, Lda	999999990	0,00	0,00	0,00	0,00	0,00	0,00	0,00	0,00
2211003979	Mediospital - Equipamentos e Produtos Hospitalares, L	999999990	0,00	0,00	0,00	0,00	0,00	0,00	0,00	0,00
2211003980	Herminia Pires Alves Surrador	999999990	0,00	0,00	0,00	0,00	0,00	0,00	0,00	0,00
2211003981	Andrades, Lda	999999990	0,00	0,00	0,00	0,00	0,00	0,00	0,00	0,00
2211003993	Som Ideal Castanheira de Pera - Iluminações Festivas	999999990	0,00	0,00	0,00	0,00	0,00	0,00	0,00	0,00
2211003994	Alentexpo - Organização e Montagem de Feiras e Exp.	999999990	0,00	0,00	0,00	0,00	0,00	0,00	0,00	0,00
2211004000	João Pedro Martins de Figueiredo	999999990	0,00	0,00	0,00	0,00	0,00	0,00	0,00	0,00
2211004001	Aquamatic - Sistemas de Rega, S.A.	999999990	0,00	0,00	0,00	0,00	3 191,15	3 191,15	0,00	0,00
2211004004	SOTARVIL, LDA	999999990	0,00	0,00	0,00	0,00	0,00	0,00	0,00	0,00
2211004008	Carmotronica-Serviços Técnicos Electr., Lda	999999990	0,00	0,00	0,00	0,00	0,00	0,00	0,00	0,00

Município de São Pedro do Sul

Ano: 2020

Conta	Designação	Entidade Parceira	Saldo Inicial		Movimentos do Período		Movimentos Acumulados		Saldo Final	
			Débito	Crédito	Débito	Crédito	Débito	Crédito	Débito	Crédito
2211004012	Concinave Sports	999999990	0,00	0,00	0,00	0,00	0,00	0,00	0,00	0,00
2211004015	Post Contacto-Correio Publicitário, L.da	999999990	0,00	0,00	0,00	0,00	0,00	0,00	0,00	0,00
2211004016	Rui Manuel Soares Duarte Costa	999999990	0,00	0,00	0,00	0,00	0,00	0,00	0,00	0,00
2211004017	Manquitec Atlantico - Produtos de Manutenção Industri	999999990	0,00	0,00	0,00	0,00	0,00	0,00	0,00	0,00
2211004020	Federação Portuguesa de Orientação	999999990	0,00	0,00	0,00	0,00	0,00	0,00	0,00	0,00
2211004022	Schréder Iluminação S.A.	999999990	0,00	0,00	0,00	0,00	0,00	0,00	0,00	0,00
2211004026	Isidovias - Sinalização Rodoviária, L.da	999999990	0,00	0,00	0,00	0,00	0,00	0,00	0,00	0,00
2211004027	Fabritendas, Lda	999999990	0,00	0,00	0,00	0,00	0,00	0,00	0,00	0,00
2211004031	Manuel Alexandre e Filhos - Empreiteiros, L.da	999999990	0,00	0,00	0,00	0,00	0,00	0,00	0,00	0,00
2211004032	Casa de Pasto - Ratinho de Manuel António Ribeiro de	999999990	0,00	0,00	0,00	0,00	0,00	0,00	0,00	0,00
2211004034	Filsilvas - Calçadas, Lda	999999990	0,00	0,00	0,00	0,00	0,00	0,00	0,00	0,00
2211004035	Fernando Oliveira da Rocha	999999990	0,00	0,00	0,00	0,00	0,00	0,00	0,00	0,00
2211004036	Mais In - Produções e Promoções Artísticas, Lda	999999990	0,00	0,00	0,00	0,00	0,00	0,00	0,00	0,00
2211004037	Fábrica da Música, Lda	999999990	0,00	0,00	0,00	0,00	0,00	0,00	0,00	0,00
2211004038	Astro - Agência de Espectáculos, Lda	999999990	0,00	0,00	0,00	0,00	0,00	0,00	0,00	0,00
2211004039	ViseuSoft - Informática, L.da	999999990	0,00	0,00	0,00	0,00	0,00	0,00	0,00	0,00
2211004042	Stand Sousa de Maria Isabel C. P. Sousa	999999990	0,00	0,00	0,00	0,00	0,00	0,00	0,00	0,00
2211004045	Associação de Estudantes da Faculdade de Farmácia	999999990	0,00	0,00	0,00	0,00	0,00	0,00	0,00	0,00
2211004046	Grupo Etnográfico de Cantares e Trajes de Manhouce	999999990	0,00	0,00	0,00	0,00	0,00	0,00	0,00	0,00
2211004054	Bestcenter-Estudos, Formação e Consultadoria, L.da	999999990	0,00	0,00	0,00	0,00	0,00	0,00	0,00	0,00
2211004058	MINFO - Comércio de Microinformática, Lda	999999990	0,00	423,00	0,00	0,00	536,00	536,00	0,00	0,00
2211004059	Ename - Soluções Tecnológicas, Lda	999999990	0,00	0,00	0,00	0,00	0,00	0,00	0,00	0,00
2211004060	Associação Portuguesa de Sociologia	999999990	0,00	0,00	0,00	0,00	0,00	0,00	0,00	0,00
2211004061	Sopsa - Representações e Comércio, Lda	999999990	0,00	0,00	0,00	0,00	0,00	0,00	0,00	0,00
2211004078	Repsol Gás Portugal, S.A.	999999990	0,00	0,00	0,00	0,00	0,00	0,00	0,00	0,00
2211004080	Chemtec - Produtos Quimicos, Lda	999999990	0,00	0,00	0,00	0,00	0,00	0,00	0,00	0,00
2211004082	Construções do Varoso, Lda.	999999990	0,00	0,00	0,00	0,00	0,00	0,00	0,00	0,00
2211004086	NEOPARTS - Comércio e Indústria Automóvel, L.da	999999990	0,00	0,00	0,00	0,00	0,00	0,00	0,00	0,00
2211004087	Burótica - Soc. de Estudos e Equip. Aut. de Escrtório, S	999999990	0,00	0,00	0,00	0,00	0,00	0,00	0,00	0,00
2211004088	Brito & Silva, Lda.	999999990	0,00	0,00	0,00	0,00	0,00	0,00	0,00	0,00
2211004090	Vougacor -Representação e comércio de mat. const., L	999999990	0,00	0,00	0,00	0,00	0,00	0,00	0,00	0,00
2211004091	Ernesto Manuel Ferreira de Castro	999999990	0,00	0,00	0,00	0,00	0,00	0,00	0,00	0,00
2211004092	Auto-Sueco, Lda. (PORTO)	999999990	0,00	0,00	0,00	0,00	0,00	0,00	0,00	0,00
2211004094	V+ - Sociedade de Equipamentos e Materiais de Escrit	999999990	0,00	0,00	0,00	0,00	0,00	0,00	0,00	0,00
2211004095	Restaurante Turístico S. Frei Gil-Cozinha Típica e Regi	999999990	0,00	0,00	0,00	0,00	0,00	0,00	0,00	0,00

Município de São Pedro do Sul

Ano: 2020

Conta	Designação	Entidade Parceira	Saldo Inicial		Movimentos do Período		Movimentos Acumulados		Saldo Final	
			Débito	Crédito	Débito	Crédito	Débito	Crédito	Débito	Crédito
2211004096	Casa das Chaves de Viseu de Eduardo da Silva Simõe	999999990	0,00	0,00	0,00	0,00	29,00	29,00	0,00	0,00
2211004098	Helder & Luis Madeira, Lda	999999990	0,00	0,00	0,00	0,00	0,00	0,00	0,00	0,00
2211004100	Beira Elevadores - Assistência, reparação e montagem	999999990	0,00	0,00	0,00	0,00	0,00	0,00	0,00	0,00
2211004102	João Fraga de Oliveira	999999990	0,00	0,00	0,00	0,00	0,00	0,00	0,00	0,00
2211004103	Casa Indiana	999999990	0,00	0,00	0,00	0,00	0,00	0,00	0,00	0,00
2211004106	Tinverport - Comércio e Ind. de Tintas e Vernizes de P	999999990	0,00	0,00	0,00	0,00	0,00	0,00	0,00	0,00
2211004108	Maria da Graça Valente Henrique da Costa Santos	999999990	0,00	0,00	0,00	0,00	0,00	0,00	0,00	0,00
2211004109	João Carlos Miranda Fernandes	999999990	0,00	0,00	0,00	0,00	0,00	0,00	0,00	0,00
2211004110	Fundación Semana Verde de Galicia	999999990	0,00	0,00	0,00	0,00	0,00	0,00	0,00	0,00
2211004111	Intermarché Sodiaire Supermercados, L.da	999999990	0,00	0,00	0,00	0,00	0,00	0,00	0,00	0,00
2211004113	Grande Hotel Lisboa	999999990	0,00	0,00	0,00	0,00	0,00	0,00	0,00	0,00
2211004114	Transparque - Transportes de Aluguer, Lda.	999999990	0,00	0,00	0,00	0,00	0,00	0,00	0,00	0,00
2211004115	Mr. Do It - Produção e Logística de Publicidade	999999990	0,00	0,00	0,00	0,00	0,00	0,00	0,00	0,00
2211004116	Shell Espana S.A.	999999990	0,00	0,00	0,00	0,00	0,00	0,00	0,00	0,00
2211004117	Francisco Pereira Marinho & Irmãos, S.A.	999999990	0,00	0,00	0,00	0,00	0,00	0,00	0,00	0,00
2211004118	Auto Garagem Arganilense, L.da	999999990	0,00	0,00	0,00	0,00	0,00	0,00	0,00	0,00
2211004119	Areas Portugal, SA	999999990	0,00	0,00	0,00	0,00	0,00	0,00	0,00	0,00
2211004123	Controlpeste Continental - Protecção Ambiental, Lda	999999990	0,00	0,00	0,00	0,00	0,00	0,00	0,00	0,00
2211004124	Resopark	999999990	0,00	0,00	0,00	0,00	0,00	0,00	0,00	0,00
2211004125	Arménio Fernandes Soares	999999990	0,00	0,00	0,00	0,00	0,00	0,00	0,00	0,00
2211004128	Papelaria Pinto - de Manuel Pedrosa Pinto	999999990	0,00	0,00	0,00	0,00	0,00	0,00	0,00	0,00
2211004132	Repsol Combustíveis, S.A.	999999990	0,00	0,00	0,00	0,00	0,00	0,00	0,00	0,00
2211004133	Rodrigo Maurício	999999990	0,00	0,00	0,00	0,00	0,00	0,00	0,00	0,00
2211004136	Linha Lafões - Costura & Comércio, Lda	999999990	0,00	0,00	0,00	0,00	0,00	0,00	0,00	0,00
2211004138	Pastelaria Namur, L.da	999999990	0,00	0,00	0,00	0,00	0,00	0,00	0,00	0,00
2211004139	Carroçarias Estofauto, Lda	999999990	0,00	0,00	0,00	0,00	0,00	0,00	0,00	0,00
2211004141	Metaveiro - Mobiliário, Equip. Telec. de Aveiro, Lda	999999990	0,00	0,00	0,00	0,00	2 776,85	2 776,85	0,00	0,00
2211004149	CEAGRI - Centro Agricola Horticola de Gaia Unip., Lda	999999990	0,00	0,00	0,00	0,00	0,00	0,00	0,00	0,00
2211004150	Casa Costa de Rui Manuel da Costa Gonçalves	999999990	0,00	0,00	0,00	0,00	0,00	0,00	0,00	0,00
2211004151	Maria Cidália Ribeiro Silva Gomes	999999990	0,00	0,00	0,00	0,00	0,00	0,00	0,00	0,00
2211004152	Point Center - Marketing Directo, Lda.	999999990	0,00	0,00	0,00	0,00	0,00	0,00	0,00	0,00
2211004154	Restaurante Snack-Bar de Arménio Pinto	999999990	0,00	0,00	0,00	0,00	0,00	0,00	0,00	0,00
2211004155	Padaria e Pastelaria Afonso, L.da	999999990	0,00	0,00	0,00	0,00	0,00	0,00	0,00	0,00
2211004156	Negrão & Filhos, L.da	999999990	0,00	0,00	0,00	0,00	0,00	0,00	0,00	0,00
2211004161	Café Cervejaria e Casa de Pasto - Abílio Pais de Amar	999999990	0,00	0,00	0,00	0,00	0,00	0,00	0,00	0,00

Município de São Pedro do Sul

Ano: 2020

Conta	Designação	Entidade Parceira	Saldo Inicial		Movimentos do Período		Movimentos Acumulados		Saldo Final	
			Débito	Crédito	Débito	Crédito	Débito	Crédito	Débito	Crédito
2211004187	Ricardo Daniel do Vale Augusto	999999990	0,00	0,00	0,00	0,00	0,00	0,00	0,00	0,00
2211004233	Capital Motor, Lda	999999990	0,00	0,00	0,00	0,00	0,00	0,00	0,00	0,00
2211004244	M. R. Silva Soc. Unipessoal, Lda	999999990	0,00	0,00	0,00	0,00	0,00	0,00	0,00	0,00
2211004248	Café-Restaurante - Ponto de Encontro	999999990	0,00	0,00	0,00	0,00	0,00	0,00	0,00	0,00
2211004249	N.F. Pegado, Lda	999999990	0,00	0,00	0,00	0,00	0,00	0,00	0,00	0,00
2211004251	Areal Editores, S.A	999999990	0,00	86,79	0,00	0,00	86,79	86,79	0,00	0,00
2211004252	Pastelaria Flor de Lafões, L.da	999999990	0,00	0,00	0,00	0,00	0,00	0,00	0,00	0,00
2211004259	Maria de Fátima Rodrigues Fernandes Gomes	999999990	0,00	0,00	0,00	0,00	0,00	0,00	0,00	0,00
2211004261	Belandina de Jesus Almeida Pereira	999999990	0,00	0,00	0,00	0,00	0,00	0,00	0,00	0,00
2211004262	FBI Fruta Biol. de Lafões, Lda.	999999990	0,00	0,00	0,00	0,00	0,00	0,00	0,00	0,00
2211004264	Caixa Leasing e Factoring - Instituição Financeira de C	999999990	0,00	0,00	0,00	0,00	0,00	0,00	0,00	0,00
2211004265	Brindesbeira - Brindes Publicitários das Beiras, Lda.	999999990	0,00	0,00	0,00	0,00	0,00	0,00	0,00	0,00
2211004268	Simávia - Combustíveis, comércio e indústria, Lda.	999999990	0,00	0,00	0,00	0,00	0,00	0,00	0,00	0,00
2211004269	Bar 21 - José Carlos Tavares Afonso	999999990	0,00	0,00	0,00	0,00	0,00	0,00	0,00	0,00
2211004270	Super Rápido de Fernando Gomes dos Santos	999999990	0,00	0,00	0,00	0,00	0,00	0,00	0,00	0,00
2211004272	Páginadoze Soluções Informáticas	999999990	0,00	19,66	0,00	0,00	19,66	19,66	0,00	0,00
2211004276	Escola 1ºCEB de Pindelo dos Milagres	999999990	0,00	0,00	0,00	0,00	0,00	0,00	0,00	0,00
2211004280	New Alban - Soluções para Empresas, S. A.	999999990	0,00	0,00	0,00	0,00	0,00	0,00	0,00	0,00
2211004282	ESRI Portugal - Sistemas e Informação Geográfica, S.	999999990	0,00	12 054,00	0,00	0,00	12 054,00	12 054,00	0,00	0,00
2211004284	Lousãtextil, Lda	999999990	0,00	0,00	0,00	0,00	0,00	0,00	0,00	0,00
2211004286	Mafinel - Máquinas e Ferramentas Ind. de Nelas, Lda	999999990	0,00	0,00	0,00	0,00	0,00	0,00	0,00	0,00
2211004287	Vitor Manuel Almeida Gouveia	999999990	0,00	0,00	0,00	0,00	0,00	0,00	0,00	0,00
2211004289	G.N.R.-Guarda Nacional Republicana	999999990	0,00	0,00	0,00	0,00	0,00	0,00	0,00	0,00
2211004291	Five Zone, Lda	999999990	0,00	0,00	0,00	0,00	0,00	0,00	0,00	0,00
2211004297	Emergência 2000, S.A.	999999990	0,00	0,00	0,00	0,00	0,00	0,00	0,00	0,00
2211004300	Papelíquidos - Comércio de Produtos de Limpeza, L.da	999999990	0,00	3 818,54	0,00	0,00	9 067,11	11 155,53	0,00	2 088,42
2211004301	Master Office - Office 1 Superstore - Artigos de Papela	999999990	0,00	0,00	0,00	0,00	0,00	0,00	0,00	0,00
2211004302	Escola da 1ºCEB de Várzea	999999990	0,00	0,00	0,00	0,00	0,00	0,00	0,00	0,00
2211004303	Sara H. Monteiro	999999990	0,00	0,00	0,00	0,00	0,00	0,00	0,00	0,00
2211004307	Flow Systems - Sistemas de Medição de Fluidos, Lda	999999990	0,00	0,00	0,00	0,00	0,00	0,00	0,00	0,00
2211004309	Morgado-Decorações Festivas de Maria Noémia Rod. I	999999990	0,00	0,00	0,00	0,00	0,00	0,00	0,00	0,00
2211004310	Quinta do Pendão - AGRO Turismo	999999990	0,00	0,00	0,00	0,00	0,00	0,00	0,00	0,00
2211004312	Custódio Duarte Martins	999999990	0,00	0,00	0,00	0,00	0,00	0,00	0,00	0,00
2211004331	Societe des Petroles Shell	999999990	0,00	0,00	0,00	0,00	0,00	0,00	0,00	0,00
2211004334	AS Leiria A (Sul-Norte) Rodogeste, L.da	999999990	0,00	0,00	0,00	0,00	0,00	0,00	0,00	0,00

Município de São Pedro do Sul

Ano: 2020

Conta	Designação	Entidade Parceira	Saldo Inicial		Movimentos do Período		Movimentos Acumulados		Saldo Final	
			Débito	Crédito	Débito	Crédito	Débito	Crédito	Débito	Crédito
2211004338	Artur Florêncio e Filhos	999999990	0,00	0,00	0,00	0,00	0,00	0,00	0,00	0,00
2211004342	Arlindo Abel Alves Ribeiro	999999990	0,00	0,00	0,00	0,00	0,00	0,00	0,00	0,00
2211004350	Cooperativa de Ensino Universitário, C.R.L.	999999990	0,00	0,00	0,00	0,00	0,00	0,00	0,00	0,00
2211004352	Ediestúdio - Produção , Gravação e edição áudio, Lda	999999990	0,00	0,00	0,00	0,00	0,00	0,00	0,00	0,00
2211004353	Maria de Fátima Morais Rodrigues Pinto	999999990	0,00	0,00	0,00	0,00	0,00	0,00	0,00	0,00
2211004354	Restaurante Quinta da Magarenha, lda.	999999990	0,00	0,00	0,00	0,00	0,00	0,00	0,00	0,00
2211004355	SPCF - Sociedade Portuguesa de Ciências Florestais	999999990	0,00	0,00	0,00	0,00	0,00	0,00	0,00	0,00
2211004356	Fernando Manuel Oliveira Figueiredo	999999990	0,00	0,00	0,00	0,00	71,60	71,60	0,00	0,00
2211004358	Idiaurbe - Soluções de Isolamento e Construção, Lda.	999999990	0,00	0,00	0,00	0,00	0,00	0,00	0,00	0,00
2211004359	Volrent - Aluguer de Máquinas e Equip. - Soc Unip., Ld	999999990	0,00	0,00	0,00	0,00	0,00	0,00	0,00	0,00
2211004360	Atlântico Norte, Lda	999999990	0,00	0,00	0,00	0,00	0,00	0,00	0,00	0,00
2211004361	Dinolux - Indústria e Com. de Mat. Eléctrico, S.A.	999999990	0,00	0,00	0,00	0,00	0,00	0,00	0,00	0,00
2211004362	Associação de Intérpretes de Língua Gestual Portugue	999999990	0,00	0,00	0,00	0,00	0,00	0,00	0,00	0,00
2211004385	Carlos Alberto Rodrigues Sousa	999999990	0,00	0,00	0,00	0,00	0,00	0,00	0,00	0,00
2211004402	Tiago Dias - Produções Unipessoal, Lda	999999990	0,00	0,00	0,00	0,00	0,00	0,00	0,00	0,00
2211004403	Carmen & Francisco, Lda	999999990	0,00	0,00	0,00	0,00	0,00	0,00	0,00	0,00
2211004404	Tramina - Prosuções Artisticas, Lda	999999990	0,00	0,00	0,00	0,00	0,00	0,00	0,00	0,00
2211004406	Glaciar - Gelados e Congelados, Lda.	999999990	0,00	0,00	0,00	0,00	0,00	0,00	0,00	0,00
2211004407	ASSOCIAÇÃO OS AMIGOS DE COVAS DO MONTE	999999990	0,00	0,00	0,00	0,00	0,00	0,00	0,00	0,00
2211004408	SPEL-Sociedade de Parque de Estacionamento, S.A.	999999990	0,00	0,00	0,00	0,00	0,00	0,00	0,00	0,00
2211004418	Autoestradas de Galicia	999999990	0,00	0,00	0,00	0,00	0,00	0,00	0,00	0,00
2211004420	LIDL & Companhia, L.da	999999990	0,00	0,00	0,00	0,00	23,84	23,84	0,00	0,00
2211004422	Primobrinde, Lda	999999990	0,00	0,00	0,00	0,00	0,00	0,00	0,00	0,00
2211004424	Construções Carlos Pinho Lda.	999999990	0,00	0,00	0,00	0,00	0,00	0,00	0,00	0,00
2211004425	Seridois - Publicidade e Artes Gráficas, L.da	999999990	0,00	0,00	0,00	0,00	0,00	0,00	0,00	0,00
2211004428	Instituto De Soldadura E Qualidade - ISQ	999999990	0,00	0,00	0,00	0,00	0,00	0,00	0,00	0,00
2211004434	Dabeira - Sociedade de Construções, Lda	999999990	0,00	0,00	0,00	0,00	0,00	0,00	0,00	0,00
2211004436	Café Luso - Restaurante Típico com Espectáculo de Fa	999999990	0,00	0,00	0,00	0,00	0,00	0,00	0,00	0,00
2211004437	Oceanário de Lisboa, S.A.	999999990	0,00	0,00	0,00	0,00	0,00	0,00	0,00	0,00
2211004438	Carristur - Inovação em Transportes Urbanos e Region	999999990	0,00	0,00	0,00	0,00	0,00	0,00	0,00	0,00
2211004443	AB AETERNO, Promoção de Eventos, Lda	999999990	0,00	0,00	0,00	0,00	0,00	0,00	0,00	0,00
2211004451	Manuel Alfredo Pereira da Mota	999999990	0,00	0,00	0,00	0,00	0,00	0,00	0,00	0,00
2211004459	Luís Miguel Carvalho de Oliveira	999999990	0,00	0,00	0,00	0,00	1 113,40	1 113,40	0,00	0,00
2211004461	Casa Poças de Maria Celisa Alves Poças R. Almeida	999999990	0,00	0,00	0,00	0,00	0,00	0,00	0,00	0,00
2211004463	Sectorzero - Produtos Informáticos, Lda	999999990	0,00	0,00	0,00	0,00	0,00	0,00	0,00	0,00

Município de São Pedro do Sul

Ano: 2020

Conta	Designação	Entidade Parceira	Saldo Inicial		Movimentos do Período		Movimentos Acumulados		Saldo Final	
			Débito	Crédito	Débito	Crédito	Débito	Crédito	Débito	Crédito
2211004465	SVDI-Cons.e comerc.de sistema de voz, dados e imag	999999990	0,00	0,00	0,00	0,00	0,00	0,00	0,00	0,00
2211004468	Casa das Sementes de Viseu	999999990	0,00	0,00	0,00	0,00	0,00	0,00	0,00	0,00
2211004469	SOLRED, S.A.	999999990	0,00	0,00	0,00	0,00	0,00	0,00	0,00	0,00
2211004470	José António Lourenço Rodrigues	999999990	0,00	0,00	0,00	0,00	0,00	0,00	0,00	0,00
2211004475	Molduras Pinheiro de Márcia Sofia M.R. Pinheiro	999999990	0,00	0,00	0,00	0,00	0,00	0,00	0,00	0,00
2211004481	Elaconta-Informática e Contabilidade, L.da	999999990	0,00	0,00	0,00	0,00	0,00	0,00	0,00	0,00
2211004484	TVE - Montagens Eléctricas do Vale do Tejo, Lda.	999999990	0,00	0,00	0,00	0,00	0,00	0,00	0,00	0,00
2211004489	Barros e Almeida - Carpintaria, L.da	999999990	0,00	0,00	0,00	0,00	0,00	0,00	0,00	0,00
2211004490	Pimbar - Restauração e Animação, L.da	999999990	0,00	0,00	0,00	0,00	0,00	0,00	0,00	0,00
2211004492	Fernando Augusto Rodrigues da Silva	999999990	0,00	0,00	0,00	0,00	0,00	0,00	0,00	0,00
2211004493	Farmácia Marques da Costa, Lda.	999999990	0,00	0,00	0,00	0,00	1 084,62	1 268,77	0,00	184,15
2211004494	Telbeiras-Com. de Prod. de Telecomunicações, L.da	999999990	0,00	0,00	0,00	0,00	0,00	0,00	0,00	0,00
2211004496	Paulo Marques - Construção de Edifícios, S.A.	999999990	0,00	0,00	0,00	0,00	0,00	0,00	0,00	0,00
2211004505	ANTRAM - Assoc. Nac. de Transportadores Públicos R	999999990	0,00	0,00	0,00	0,00	0,00	0,00	0,00	0,00
2211004506	Visglass - Comércio e Montagem de Acessórios auto, L	999999990	0,00	0,00	0,00	0,00	0,00	0,00	0,00	0,00
2211004507	Techfornet - Informática e Tecnologia, Lda.	999999990	0,00	0,00	0,00	0,00	0,00	0,00	0,00	0,00
2211004508	Duarte & Marques, Lda	999999990	0,00	0,00	0,00	0,00	0,00	0,00	0,00	0,00
2211004510	Konica Minolta Business Solutions Portugal, Unipessoa	999999990	0,00	0,00	0,00	0,00	0,00	0,00	0,00	0,00
2211004512	X JASF, Lda	999999990	0,00	0,00	0,00	0,00	0,00	0,00	0,00	0,00
2211004513	Globalcard - Soluções On-Card	999999990	0,00	0,00	0,00	0,00	0,00	0,00	0,00	0,00
2211004517	José Maria Ferreira Torralvo	999999990	0,00	0,00	0,00	0,00	0,00	0,00	0,00	0,00
2211004518	BNP FACTOR - Companhia Internacional de Aquisição	999999990	0,00	0,00	0,00	0,00	0,00	0,00	0,00	0,00
2211004521	Associação do Grupo de Teatro Amador de Baiões	999999990	0,00	0,00	0,00	0,00	0,00	0,00	0,00	0,00
2211004524	INFOTESTE-Centro de Estudos e Diagnóstico Psicológ	999999990	0,00	0,00	0,00	0,00	0,00	0,00	0,00	0,00
2211004526	NECRÓPOLIS	999999990	0,00	0,00	0,00	0,00	0,00	0,00	0,00	0,00
2211004530	ZARA HOME Portugal, Lda	999999990	0,00	0,00	0,00	0,00	0,00	0,00	0,00	0,00
2211004531	Carlos Manuel Lima Cardoso	999999990	0,00	0,00	0,00	0,00	0,00	0,00	0,00	0,00
2211004532	Algeco - Construções Pré-Fabricadas, S.A.	999999990	0,00	0,00	0,00	0,00	0,00	0,00	0,00	0,00
2211004533	Restaurante Adega Paulo	999999990	0,00	0,00	0,00	0,00	0,00	0,00	0,00	0,00
2211004534	Sojormedia - Comunicação Social, S.A.	999999990	0,00	0,00	0,00	0,00	0,00	0,00	0,00	0,00
2211004536	O Manjar do Marquês - Graçotel-Indústria de Hotelaria	999999990	0,00	0,00	0,00	0,00	0,00	0,00	0,00	0,00
2211004583	Bernardino Almeida e Costa & Filhos, SA	999999990	0,00	0,00	0,00	0,00	0,00	0,00	0,00	0,00
2211004588	Jet Cooler - Águas e Cafés, SA	999999990	0,00	84,75	0,00	0,00	532,67	532,67	0,00	0,00
2211004589	Vispark	999999990	0,00	0,00	0,00	0,00	0,00	0,00	0,00	0,00
2211004590	Edc-Empresa De Divulgacao Cultural, Sa	999999990	0,00	0,00	0,00	0,00	0,00	0,00	0,00	0,00

Município de São Pedro do Sul

Ano: 2020

Conta	Designação	Entidade Parceira	Saldo Inicial		Movimentos do Período		Movimentos Acumulados		Saldo Final	
			Débito	Crédito	Débito	Crédito	Débito	Crédito	Débito	Crédito
2211004591	IMT-Inspecmetra-Medicina do Trabalho, Higiene e Seg	999999990	0,00	0,00	0,00	0,00	0,00	0,00	0,00	0,00
2211004594	CNPD - Comissão Nacional de Protecção de Dados	999999990	0,00	0,00	0,00	0,00	0,00	0,00	0,00	0,00
2211004595	Assoc. Humanitária Bombeiros Voluntários de Oliveira	999999990	0,00	0,00	0,00	0,00	0,00	0,00	0,00	0,00
2211004599	António de Almeida Correia - Industrial de Ornamentaç	999999990	0,00	0,00	0,00	0,00	0,00	0,00	0,00	0,00
2211004602	Euro Carisma - Segurança Informática, S.A.	999999990	0,00	0,00	0,00	0,00	0,00	0,00	0,00	0,00
2211004604	João Luís Pereira Alves	999999990	0,00	0,00	0,00	0,00	0,00	0,00	0,00	0,00
2211004605	António Jorge Carvalho da Costa	999999990	0,00	0,00	0,00	0,00	0,00	0,00	0,00	0,00
2211004607	Esferagráfica - Atelier Gráfico	999999990	0,00	0,00	0,00	0,00	0,00	0,00	0,00	0,00
2211004608	Tondelnorte	999999990	0,00	0,00	0,00	0,00	0,00	0,00	0,00	0,00
2211004612	DINISÁGUIA - Pavilhões Desmontáveis, Lda	999999990	0,00	0,00	0,00	0,00	0,00	0,00	0,00	0,00
2211004618	José Manuel Pinto	999999990	0,00	0,00	0,00	0,00	0,00	0,00	0,00	0,00
2211004619	Departamento de Investigação e Publ. Psicológicas	999999990	0,00	0,00	0,00	0,00	0,00	0,00	0,00	0,00
2211004626	Entreposto V.A. - Comércio de Automóveis, S.A.	999999990	0,00	0,00	0,00	0,00	0,00	0,00	0,00	0,00
2211004628	Paulo L. Macedo, Lda	999999990	0,00	0,00	0,00	0,00	0,00	0,00	0,00	0,00
2211004629	Montes de Animação-Circuitos Turísticos, CRL	999999990	0,00	0,00	0,00	0,00	0,00	0,00	0,00	0,00
2211004632	CPCis - Companhia Portuguesa de Computadores, Inf	999999990	0,00	0,00	0,00	0,00	0,00	0,00	0,00	0,00
2211004643	REPSOL YPF Lubrificantes Y Especialidades, SA	999999990	0,00	0,00	0,00	0,00	0,00	0,00	0,00	0,00
2211004647	Restaurante Regional Trinta e Nove, Lda.	999999990	0,00	0,00	0,00	0,00	0,00	0,00	0,00	0,00
2211004652	E S L I - S.A.	999999990	0,00	0,00	0,00	0,00	0,00	0,00	0,00	0,00
2211004653	ENSITEL, Lojas de Comunicações, L.da	999999990	0,00	0,00	0,00	0,00	0,00	0,00	0,00	0,00
2211004654	Jornal "O Público"	999999990	0,00	0,00	0,00	0,00	0,00	0,00	0,00	0,00
2211004655	GVET - Produtos Veterinários, Lda	999999990	0,00	0,00	0,00	0,00	0,00	0,00	0,00	0,00
2211004657	Luís Alberto Correia Rodrigues	999999990	0,00	0,00	0,00	0,00	0,00	0,00	0,00	0,00
2211004661	Manuel Marques Nogueira, Lda	999999990	0,00	0,00	0,00	0,00	0,00	0,00	0,00	0,00
2211004662	Instituto Português da Qualidade	999999990	0,00	0,00	0,00	0,00	0,00	0,00	0,00	0,00
2211004663	Papelaria - Livraria O Papiro de Álvaro Luís de Almeida	999999990	0,00	0,00	0,00	0,00	16,25	16,25	0,00	0,00
2211004664	Matos Pinho, Lda	999999990	0,00	0,00	0,00	0,00	0,00	0,00	0,00	0,00
2211004669	AT Informática, Lda	999999990	0,00	0,00	0,00	0,00	0,00	0,00	0,00	0,00
2211004670	Oficina de Decoração - Margarida Almeida - Unipessoa	999999990	0,00	0,00	0,00	0,00	0,00	0,00	0,00	0,00
2211004672	José Paulo da Rocha Pereiro	999999990	0,00	0,00	0,00	0,00	0,00	0,00	0,00	0,00
2211004675	Expresso Dão (MRW) - Transporte de Mercadorias, Ld	999999990	0,00	0,00	0,00	0,00	0,00	0,00	0,00	0,00
2211004676	Cartório Notarial de SPS - de David Gomes	999999990	0,00	0,00	0,00	0,00	307,79	307,79	0,00	0,00
2211004681	GRELHA - Bar Restaurante.Churrasqueira	999999990	0,00	0,00	0,00	0,00	0,00	0,00	0,00	0,00
2211004682	Hotel Central Leiria-Turismo	999999990	0,00	0,00	0,00	0,00	0,00	0,00	0,00	0,00
2211004698	Manuel Sebastião Almeida Pinto	999999990	0,00	0,00	0,00	0,00	0,00	0,00	0,00	0,00

Município de São Pedro do Sul

Ano: 2020

Conta	Designação	Entidade Parceira	Saldo Inicial		Movimentos do Período		Movimentos Acumulados		Saldo Final	
			Débito	Crédito	Débito	Crédito	Débito	Crédito	Débito	Crédito
2211004706	Felisberto de Paiva - Aluguer de Máquinas	999999990	0,00	0,00	0,00	0,00	0,00	0,00	0,00	0,00
2211004707	Hiperquímica - Produtos Químicos Industriais,Lda	999999990	0,00	0,00	0,00	0,00	0,00	0,00	0,00	0,00
2211004714	Solercine-Projectos e Equipamentos Cinematográficos	999999990	0,00	0,00	0,00	0,00	0,00	0,00	0,00	0,00
2211004716	CEDRUS - Associação de Produtores Florestais de Vis	999999990	0,00	0,00	0,00	0,00	0,00	0,00	0,00	0,00
2211004717	Restaurante São Macário de Mª Emilia Silva L. Cruz Sa	999999990	0,00	0,00	0,00	0,00	0,00	0,00	0,00	0,00
2211004719	Jorge, Marques & Pinto, Lda	999999990	0,00	0,00	0,00	0,00	0,00	0,00	0,00	0,00
2211004720	Fradesnet - Soluções de Informática, Lda.	999999990	0,00	0,00	0,00	0,00	0,00	0,00	0,00	0,00
2211004727	ITS - Iberica, Lda.	999999990	0,00	0,00	0,00	0,00	0,00	0,00	0,00	0,00
2211004731	Galp Energia Espana, S. A. U.	999999990	0,00	0,00	0,00	0,00	0,00	0,00	0,00	0,00
2211004743	Modelo Continente - Hipermercados, Sa.	999999990	0,00	0,00	0,00	0,00	0,00	0,00	0,00	0,00
2211004744	Worten - Equipamentos para o Lar, Sa.	999999990	0,00	0,00	0,00	0,00	0,00	0,00	0,00	0,00
2211004749	Só Quente - Industrias Metalo Mecânicas, Lda	999999990	0,00	0,00	0,00	0,00	0,00	0,00	0,00	0,00
2211004753	Restaurante Guiomar, Lda	999999990	0,00	0,00	0,00	0,00	0,00	0,00	0,00	0,00
2211004757	Repartição de Finanças de S. Pedro do Sul	999999990	0,00	0,00	0,00	0,00	0,00	0,00	0,00	0,00
2211004759	Maria de Nazaré de Matos Casimiro Dias Queiroz Araú	999999990	0,00	0,00	0,00	0,00	0,00	0,00	0,00	0,00
2211004760	Direcção-Geral de Viação	999999990	0,00	0,00	0,00	0,00	0,00	0,00	0,00	0,00
2211004763	Futurdis, Lda	999999990	0,00	0,00	0,00	0,00	0,00	0,00	0,00	0,00
2211004765	ZON TV Cabo Portugal S.A.	999999990	0,00	0,00	0,00	0,00	0,00	0,00	0,00	0,00
2211004766	Ryanair	999999990	0,00	0,00	0,00	0,00	0,00	0,00	0,00	0,00
2211004767	RODIA - Soc Beiraltina de Tur. Diversões, SA	999999990	0,00	0,00	0,00	0,00	0,00	0,00	0,00	0,00
2211004769	Pedro Miguel Teixeira Pereira	999999990	0,00	0,00	0,00	0,00	0,00	0,00	0,00	0,00
2211004770	Gigafrio - Assistência Técnica, Lda.	999999990	0,00	0,00	0,00	0,00	0,00	0,00	0,00	0,00
2211004773	Catt Viseu - Alexandre José da Silva Figueiredo	999999990	0,00	0,00	0,00	0,00	0,00	0,00	0,00	0,00
2211004778	Multitécnica - Mot. e Assistência, Lda	999999990	0,00	0,00	0,00	0,00	0,00	0,00	0,00	0,00
2211004790	Maria de Lurdes Rodrigues Brito Francisco	999999990	0,00	0,00	0,00	0,00	0,00	0,00	0,00	0,00
2211004792	RAMPINHA-Eduardo Pinto &Carlos Pinto, L.da	999999990	0,00	0,00	0,00	0,00	0,00	0,00	0,00	0,00
2211004793	Caçoilo, L.da	999999990	0,00	0,00	0,00	0,00	0,00	0,00	0,00	0,00
2211004794	Pirotecnia Marcoense, Lda.	999999990	0,00	0,00	0,00	0,00	0,00	0,00	0,00	0,00
2211004795	Brain Music - Produções Artísticas de José Miguel Belc	999999990	0,00	0,00	0,00	0,00	0,00	0,00	0,00	0,00
2211004798	Centímetro	999999990	0,00	0,00	0,00	0,00	0,00	0,00	0,00	0,00
2211004799	Entreposto N.H. - Comércio de viaturas, s.a.	999999990	0,00	0,00	0,00	0,00	0,00	0,00	0,00	0,00
2211004800	Tecnisom	999999990	0,00	0,00	0,00	0,00	0,00	0,00	0,00	0,00
2211004803	Rancho Folclórico de Pindelo dos Milagres	999999990	0,00	0,00	0,00	0,00	0,00	0,00	0,00	0,00
2211004808	Tribunal Judicial São Pedro do Sul- Secção Única	999999990	0,00	0,00	0,00	0,00	0,00	0,00	0,00	0,00
2211004809	Restaurante Varanda do Tejo - Actividades Hoteleiras,	999999990	0,00	0,00	0,00	0,00	0,00	0,00	0,00	0,00

Município de São Pedro do Sul

Ano: 2020

Conta	Designação	Entidade Parceira	Saldo Inicial		Movimentos do Período		Movimentos Acumulados		Saldo Final	
			Débito	Crédito	Débito	Crédito	Débito	Crédito	Débito	Crédito
2211004810	H-Continental Estacionamento	999999990	0,00	0,00	0,00	0,00	0,00	0,00	0,00	0,00
2211004812	Restaurante - Snack-bar -Panela ao Lume - de Carlos	999999990	0,00	0,00	0,00	0,00	0,00	0,00	0,00	0,00
2211004819	Schafer Shop, Lda	999999990	0,00	0,00	0,00	0,00	0,00	0,00	0,00	0,00
2211004820	KERNEL - Soluções Informáticas, Unip. Lda	999999990	0,00	0,00	0,00	0,00	0,00	0,00	0,00	0,00
2211004825	Extintel - Segurança contra Incêndios, Lda	999999990	0,00	0,00	0,00	0,00	0,00	0,00	0,00	0,00
2211004850	O ACASO - Produções e Projectos de Espectáculos, L	999999990	0,00	0,00	0,00	0,00	0,00	0,00	0,00	0,00
2211004852	Bricodis-Distribuição de Bricolage, S.A.	999999990	0,00	0,00	0,00	0,00	0,00	0,00	0,00	0,00
2211004853	IGAP - Instituto de Gestão e Administração Pública	999999990	0,00	0,00	0,00	0,00	450,00	450,00	0,00	0,00
2211004854	Capanegra II -Irmãos Fontes, Lda.	999999990	0,00	0,00	0,00	0,00	0,00	0,00	0,00	0,00
2211004855	Carlos Alberto da Silva Trinta	999999990	0,00	0,00	0,00	0,00	0,00	0,00	0,00	0,00
2211004856	Hotel Ipanema Porto	999999990	0,00	0,00	0,00	0,00	0,00	0,00	0,00	0,00
2211004860	J. Carvalho & Gonçalves, Lda	999999990	0,00	0,00	0,00	0,00	0,00	0,00	0,00	0,00
2211004866	ETARPLAN, S.A.	999999990	0,00	0,00	0,00	0,00	0,00	0,00	0,00	0,00
2211004868	Centro Social da Paróquia de S. Martinho das Moitas	999999990	0,00	0,00	0,00	0,00	0,00	0,00	0,00	0,00
2211004871	Restaurante Grande Elias	999999990	0,00	0,00	0,00	0,00	0,00	0,00	0,00	0,00
2211004880	O Casarão - de José Carlos Coelho Martins	999999990	0,00	0,00	0,00	0,00	0,00	0,00	0,00	0,00
2211004883	PT.COM - Comunicações Interactivas, S.A.	999999990	0,00	0,00	0,00	0,00	0,00	0,00	0,00	0,00
2211004889	Parque Amoreiras Munixenter II S.a.	999999990	0,00	0,00	0,00	0,00	0,00	0,00	0,00	0,00
2211004890	Brás Consultores, Lda	999999990	0,00	0,00	0,00	0,00	0,00	0,00	0,00	0,00
2211004896	FreshWeb - Tiago Ferreira	999999990	0,00	0,00	0,00	0,00	0,00	0,00	0,00	0,00
2211004901	VAGAeng - Consultores Associados, Lda.	999999990	0,00	0,00	0,00	0,00	0,00	0,00	0,00	0,00
2211004902	António Manuel Pinto Pereira	999999990	0,00	0,00	0,00	0,00	0,00	0,00	0,00	0,00
2211004903	MonteAdriano - Agregados, SA	999999990	0,00	0,00	0,00	0,00	0,00	0,00	0,00	0,00
2211004912	Pequenos Toques, L.da	999999990	0,00	0,00	0,00	0,00	0,00	0,00	0,00	0,00
2211004916	Carlos Alberto Carvalho Marques	999999990	0,00	0,00	0,00	0,00	0,00	0,00	0,00	0,00
2211004918	Restaurante O Pipas de Álvaro Paiva de Oliveira	999999990	0,00	0,00	0,00	0,00	0,00	0,00	0,00	0,00
2211004921	Restaurante Quinta da Cavada	999999990	0,00	0,00	0,00	0,00	0,00	0,00	0,00	0,00
2211004922	Ática Informática, Lda	999999990	0,00	0,00	0,00	0,00	0,00	0,00	0,00	0,00
2211004925	INTERLÂMPADAS - Comércio Internacional de Lâmpa	999999990	0,00	0,00	0,00	0,00	0,00	0,00	0,00	0,00
2211004932	José António e Madail Vilão	999999990	0,00	0,00	0,00	0,00	0,00	0,00	0,00	0,00
2211004935	Armando Cardoso Tomaz	999999990	0,00	0,00	0,00	0,00	0,00	0,00	0,00	0,00
2211004940	Fitosistema-Produtos , Serv. e Maq. para Agricultura e	999999990	0,00	0,00	0,00	0,00	0,00	0,00	0,00	0,00
2211004954	Hotel Doña Nieves - Hoteles Cabeza	999999990	0,00	0,00	0,00	0,00	0,00	0,00	0,00	0,00
2211004955	Marta Filipa Santos Silva	999999990	0,00	0,00	0,00	0,00	0,00	0,00	0,00	0,00
2211004985	António Valentim Ferreira Martins	999999990	0,00	0,00	0,00	0,00	0,00	0,00	0,00	0,00

Município de São Pedro do Sul

Ano: 2020

Conta	Designação	Entidade Parceira	Saldo Inicial		Movimentos do Período		Movimentos Acumulados		Saldo Final	
			Débito	Crédito	Débito	Crédito	Débito	Crédito	Débito	Crédito
2211005006	Auto IC2 - Importação e Venda de Veiculos e Peças Au	999999990	0,00	0,00	0,00	0,00	0,00	0,00	0,00	0,00
2211005010	Direcção Regional da Economia do Centro	999999990	0,00	0,00	0,00	0,00	0,00	0,00	0,00	0,00
2211005020	Luzeiro, Lda.	999999990	0,00	0,00	0,00	0,00	0,00	0,00	0,00	0,00
2211005021	Showshirt, Lda	999999990	0,00	0,00	0,00	0,00	0,00	0,00	0,00	0,00
2211005022	Papelaria Fernandes	999999990	0,00	0,00	0,00	0,00	0,00	0,00	0,00	0,00
2211005031	RTP - Rádio e Televisão de Portugal, S.a.	999999990	0,00	0,00	0,00	0,00	3 690,00	3 690,00	0,00	0,00
2211005032	Medicisforma-Medicina no Trabalho, Higiene e Segurai	999999990	0,00	0,00	0,00	0,00	0,00	0,00	0,00	0,00
2211005034	Carrefour	999999990	0,00	0,00	0,00	0,00	0,00	0,00	0,00	0,00
2211005035	Pirotecnia das Beiras, Fogos de Artifício, Lda	999999990	0,00	0,00	0,00	0,00	1 537,50	1 537,50	0,00	0,00
2211005041	Paulo Jorge Ferreira de Almeida Lemos	999999990	0,00	0,00	0,00	0,00	0,00	0,00	0,00	0,00
2211005042	João Pedro Ferreira de Almeida Lemos	999999990	0,00	0,00	0,00	0,00	0,00	0,00	0,00	0,00
2211005043	António Fernando da Silva Santos	999999990	0,00	0,00	0,00	0,00	0,00	0,00	0,00	0,00
2211005045	Paulo Carvalho	999999990	0,00	0,00	0,00	0,00	0,00	0,00	0,00	0,00
2211005046	Armindo Tavares Coutinho	999999990	0,00	0,00	0,00	0,00	0,00	0,00	0,00	0,00
2211005049	ASF BP 166 64204 Biarritz	999999990	0,00	0,00	0,00	0,00	0,00	0,00	0,00	0,00
2211005064	ANA S.a.	999999990	0,00	0,00	0,00	0,00	0,00	0,00	0,00	0,00
2211005065	E. Albuquerque	999999990	0,00	0,00	0,00	0,00	0,00	0,00	0,00	0,00
2211005067	BG - Barros Gráfica,Lda	999999990	0,00	0,00	0,00	0,00	0,00	0,00	0,00	0,00
2211005072	MATDECOREL - Paulo Alexandre Ferreira Oliveira	999999990	0,00	0,00	0,00	0,00	0,00	0,00	0,00	0,00
2211005073	Autoridade Nacional de Protecção Civil	999999990	0,00	0,00	0,00	0,00	448,00	448,00	0,00	0,00
2211005074	Hanna Instruments - Instrumentos de Controlo, L.da	999999990	0,00	0,00	0,00	0,00	927,42	927,42	0,00	0,00
2211005078	Broadview Publicidade S.A.	999999990	0,00	0,00	0,00	0,00	0,00	0,00	0,00	0,00
2211005081	José Carlos Almeida Pereira	999999990	0,00	0,00	0,00	0,00	0,00	0,00	0,00	0,00
2211005082	INSTALSPORT - Obras e Equipamentos Desportivos, I	999999990	0,00	0,00	0,00	0,00	0,00	0,00	0,00	0,00
2211005085	Gonçalbritas - Comércio de britas e Pedras, Lda.	999999990	0,00	0,00	0,00	0,00	0,00	0,00	0,00	0,00
2211005088	Iribus - Fabrico e Reparação de Carroçarias, Lda	999999990	0,00	0,00	0,00	0,00	0,00	0,00	0,00	0,00
2211005089	Lafomercado - Comércio de Produtos Alimentares, Lda	999999990	0,00	0,00	0,00	0,00	0,00	0,00	0,00	0,00
2211005091	Restaurante Albatroz, Lda	999999990	0,00	0,00	0,00	0,00	0,00	0,00	0,00	0,00
2211005095	Martiflorestal, Exploração Florestal, Lda	999999990	0,00	0,00	0,00	0,00	0,00	0,00	0,00	0,00
2211005096	Jose Luis Marques Ramalho	999999990	0,00	0,00	0,00	0,00	0,00	0,00	0,00	0,00
2211005097	CENTROFAX	999999990	0,00	0,00	0,00	0,00	69,26	69,26	0,00	0,00
2211005101	Lusitania-Companhia de Seguros, S.A.	999999990	0,00	0,00	0,00	0,00	88 934,59	88 934,59	0,00	0,00
2211005103	Simeão Custódio Coelho, Lda	999999990	0,00	0,00	0,00	0,00	0,00	0,00	0,00	0,00
2211005104	Comunidade Intermunicipal Viseu - Dão Lafões	999999990	0,00	105,00	0,00	0,00	11 027,92	11 027,92	0,00	0,00
2211005105	Alberto Marques & Filhos, L.da	999999990	0,00	0,00	0,00	0,00	0,00	0,00	0,00	0,00

Município de São Pedro do Sul

Ano: 2020

Conta	Designação	Entidade Parceira	Saldo Inicial		Movimentos do Período		Movimentos Acumulados		Saldo Final	
			Débito	Crédito	Débito	Crédito	Débito	Crédito	Débito	Crédito
2211005113	Mastertest Tondela - Inspecção de Veículos, S.A.	999999990	0,00	0,00	0,00	0,00	0,00	0,00	0,00	0,00
2211005120	Manuel Rodrigues da Silva	999999990	0,00	0,00	0,00	0,00	0,00	0,00	0,00	0,00
2211005121	Vilar & Oliveira - Granitos, Lda	999999990	0,00	0,00	0,00	0,00	0,00	0,00	0,00	0,00
2211005122	Manuel Sargento	999999990	0,00	0,00	0,00	0,00	0,00	0,00	0,00	0,00
2211005124	Lemos & Irmão, S.A.	999999990	0,00	0,00	0,00	0,00	699,90	699,90	0,00	0,00
2211005127	Carlos Manuel Estima de Oliveira	999999990	0,00	0,00	0,00	0,00	0,00	0,00	0,00	0,00
2211005128	Cimianto, S.A.	999999990	0,00	0,00	0,00	0,00	0,00	0,00	0,00	0,00
2211005129	Restaurante Adega do Ti Joaquim	999999990	0,00	0,00	0,00	0,00	0,00	0,00	0,00	0,00
2211005131	Cervejaria Munich 2 - Alves & Santos Lda	999999990	0,00	0,00	0,00	0,00	0,00	0,00	0,00	0,00
2211005132	Metalizações M.F.- Metal . Manuel Fernandes & Fernar	999999990	0,00	0,00	0,00	0,00	0,00	0,00	0,00	0,00
2211005133	Ernesto Figueiredo Lopes e Filhos, Lda.	999999990	0,00	0,00	0,00	0,00	0,00	0,00	0,00	0,00
2211005142	Arnado - Empresa Construções, Lda	999999990	0,00	0,00	0,00	0,00	0,00	0,00	0,00	0,00
2211005165	Ferrovial Serviços, SA	999999990	0,00	170,24	0,00	0,00	340,48	508,35	0,00	167,87
2211005168	AUTOFICINA - COMÉRCIO E REPARAÇÃO AUTOMÓ	999999990	0,00	0,00	0,00	0,00	0,00	0,00	0,00	0,00
2211005170	Ilustre Constelação - Iluminações LDA	999999990	0,00	0,00	0,00	0,00	0,00	0,00	0,00	0,00
2211005171	Restaurante O Abade - Delfina Boullosa, Lda	999999990	0,00	0,00	0,00	0,00	0,00	0,00	0,00	0,00
2211005175	MAKRO Cash & Carry Portugal, S.a.	999999990	0,00	0,00	0,00	0,00	0,00	0,00	0,00	0,00
2211005176	Charrua do Lavrador - Fernando Santos e Silva, Lda.	999999990	0,00	0,00	0,00	0,00	0,00	0,00	0,00	0,00
2211005182	Real Car - Turismo e Aluguer de Automóveis, Lda.	999999990	0,00	0,00	0,00	0,00	0,00	0,00	0,00	0,00
2211005183	Dos4 de Carlos António Nunes de Azevedo	999999990	0,00	0,00	0,00	0,00	0,00	0,00	0,00	0,00
2211005186	MEDIA MARKT Aveiro, Lda - Produtos Informáticos e E	999999990	0,00	0,00	0,00	0,00	0,00	0,00	0,00	0,00
2211005188	Autoruf Mecatronic - REPARAÇÃO AUTOMÓVEIS UNI	999999990	0,00	0,00	0,00	0,00	0,00	0,00	0,00	0,00
2211005194	Gráfica Vouzelense, LDA	999999990	0,00	0,00	0,00	0,00	0,00	0,00	0,00	0,00
2211005199	ETGC, LDA.	999999990	0,00	0,00	0,00	0,00	0,00	0,00	0,00	0,00
2211005200	Antalis Portugal, SA	999999990	0,00	0,00	0,00	0,00	0,00	0,00	0,00	0,00
2211005201	Gira Sol Azul - Associação para a Promoção da Educa	999999990	0,00	0,00	0,00	0,00	0,00	0,00	0,00	0,00
2211005207	Olha que Dois - Act. Hot., Lda	999999990	0,00	0,00	0,00	0,00	0,00	0,00	0,00	0,00
2211005209	IFR - Instituto de Formação Rodoviária, Lda	999999990	0,00	0,00	0,00	0,00	0,00	0,00	0,00	0,00
2211005212	Comércio de Têxteis e Artigos para o Lar de Abreu, Lda	999999990	0,00	0,00	0,00	0,00	0,00	0,00	0,00	0,00
2211005213	A. O. L. Agência Viagens e Turismo	999999990	0,00	0,00	0,00	0,00	0,00	0,00	0,00	0,00
2211005214	Manuel Eugénio Duarte	999999990	0,00	0,00	0,00	0,00	0,00	0,00	0,00	0,00
2211005217	NAUTILUS - Indústria e Comércio de Mobiliário, S.A.	999999990	0,00	0,00	0,00	0,00	2 152,50	2 152,50	0,00	0,00
2211005225	Dia Portugal, Supermercados Sa	999999990	0,00	0,00	0,00	0,00	0,00	0,00	0,00	0,00
2211005227	COPIGÉS - Sistemas de Identificação, S.A.	999999990	0,00	17,12	0,00	0,00	0,00	17,12	0,00	17,12
2211005241	PROFOR - Segurança, Sinalização e Acessórios Eléctr	999999990	0,00	0,00	0,00	0,00	0,00	0,00	0,00	0,00

Município de São Pedro do Sul

Ano: 2020

Conta	Designação	Entidade Parceira	Saldo Inicial		Movimentos do Período		Movimentos Acumulados		Saldo Final	
			Débito	Crédito	Débito	Crédito	Débito	Crédito	Débito	Crédito
2211005243	António Vitorino Unipessoal, Lda	999999990	0,00	0,00	0,00	0,00	0,00	0,00	0,00	0,00
2211005248	Comingersoll,Com.Indus.Equpamentos,Sa.	999999990	0,00	0,00	0,00	0,00	0,00	0,00	0,00	0,00
2211005250	Nuno Miguel Rodrigues da Silva	999999990	0,00	0,00	0,00	0,00	0,00	0,00	0,00	0,00
2211005254	Augusto Gonçalves Moreira & Irmãos, S.A.	999999990	0,00	0,00	0,00	0,00	0,00	0,00	0,00	0,00
2211005255	Xerox Portugal, Lda	999999990	0,00	0,00	0,00	0,00	0,00	0,00	0,00	0,00
2211005256	Diário de Viseu, Lda	999999990	0,00	590,40	0,00	0,00	1 254,60	2 619,90	0,00	1 365,30
2211005257	Falheiros, Fitas e Retalhos, Carpintaria Unipessoal, Ld	999999990	0,00	0,00	0,00	0,00	0,00	0,00	0,00	0,00
2211005259	Trancosos, Silvas, Veloso e Gomes, Lda	999999990	0,00	0,00	0,00	0,00	0,00	0,00	0,00	0,00
2211005260	REAL CAFÉ - J.S.Fernandes Guedes & Cª, Lda	999999990	0,00	0,00	0,00	0,00	0,00	0,00	0,00	0,00
2211005265	Agrobest - Produtos e Equipamentos Agrícolas, Lda	999999990	0,00	0,00	0,00	0,00	0,00	0,00	0,00	0,00
2211005266	Joaquim Encarnação Pereira	999999990	0,00	0,00	0,00	0,00	0,00	0,00	0,00	0,00
2211005270	But Informática, Lda	999999990	0,00	0,00	0,00	0,00	0,00	0,00	0,00	0,00
2211005274	Posto BP A29 Ovar Nascente - BP GEST24, Unip.	999999990	0,00	0,00	0,00	0,00	0,00	0,00	0,00	0,00
2211005279	Acadia Travel Agency	999999990	0,00	0,00	0,00	0,00	0,00	0,00	0,00	0,00
2211005281	Visto Prévio - Consultoria e Gestão Administrativa, Lda	999999990	0,00	0,00	0,00	0,00	0,00	0,00	0,00	0,00
2211005288	PDC Europe	999999990	0,00	0,00	0,00	0,00	0,00	0,00	0,00	0,00
2211005293	Stand A e J Loureiro, Lda.	999999990	0,00	0,00	0,00	0,00	0,00	0,00	0,00	0,00
2211005296	Armenio Rodrigues Fernandes	999999990	0,00	0,00	0,00	0,00	0,00	0,00	0,00	0,00
2211005297	Posto BP - BP GEST24 Soc. Unip.Lda	999999990	0,00	0,00	0,00	0,00	0,00	0,00	0,00	0,00
2211005298	Posto Galp Petrocodel	999999990	0,00	0,00	0,00	0,00	0,00	0,00	0,00	0,00
2211005299	Rosa e Alfaiate - Combustíveis, Lda	999999990	0,00	0,00	0,00	0,00	0,00	0,00	0,00	0,00
2211005301	Jorge,Vitor,Neto,Fernandes e Associados - Soc.Revi.O	999999990	0,00	0,00	0,00	0,00	0,00	0,00	0,00	0,00
2211005303	Restaurante O Camponês - Rodrigues & Ventura, Lda	999999990	0,00	0,00	0,00	0,00	0,00	0,00	0,00	0,00
2211005304	Chaviarte Express Pintamais, Lda	999999990	0,00	0,00	0,00	0,00	0,00	0,00	0,00	0,00
2211005305	Norte Escolar - Equipamentos Educativos, Lda	999999990	0,00	0,00	0,00	0,00	0,00	0,00	0,00	0,00
2211005306	Jornal do Centro	999999990	0,00	0,00	0,00	0,00	0,00	0,00	0,00	0,00
2211005307	STAPLES Portugal - Equipamento de Escritório, S.A.	999999990	0,00	134,17	0,00	0,00	1 639,69	3 296,13	0,00	1 656,44
2211005308	Pirotecnia Barquense, Lda	999999990	0,00	0,00	0,00	0,00	0,00	0,00	0,00	0,00
2211005316	Rádio Renascença, Lda	999999990	0,00	0,00	0,00	0,00	0,00	0,00	0,00	0,00
2211005318	Tempos e Ventos Organização de Festas, Lda	999999990	0,00	0,00	0,00	0,00	0,00	0,00	0,00	0,00
2211005324	Inédia - Consultoria e estratégia de Comunicação, Lda	999999990	0,00	0,00	0,00	0,00	0,00	0,00	0,00	0,00
2211005327	Restaurante O Telheiro - Adega Típica de Alexandrino I	999999990	0,00	0,00	0,00	0,00	0,00	0,00	0,00	0,00
2211005330	Tipografia Viseense	999999990	0,00	0,00	0,00	0,00	0,00	0,00	0,00	0,00
2211005332	Figueiredo, Oliveira & Oliveira, Lda	999999990	0,00	0,00	0,00	0,00	0,00	0,00	0,00	0,00
2211005334	Generali, Companhia de Seguros S.p.A.	999999990	0,00	0,00	0,00	0,00	0,00	0,00	0,00	0,00

Município de São Pedro do Sul

Ano: 2020

Conta	Designação	Entidade Parceira	Saldo Inicial		Movimentos do Período		Movimentos Acumulados		Saldo Final	
			Débito	Crédito	Débito	Crédito	Débito	Crédito	Débito	Crédito
2211005338	Offset Mais - Artes Gráficas, S.A.	999999990	0,00	0,00	0,00	0,00	0,00	0,00	0,00	0,00
2211005339	Rocha & Gomes, Lda.	999999990	0,00	0,00	0,00	0,00	0,00	0,00	0,00	0,00
2211005340	Albergaria Nossa Sra da Saúde II, L.da	999999990	0,00	0,00	0,00	0,00	0,00	0,00	0,00	0,00
2211005346	Inês Ramos Designer Gráfica	999999990	0,00	0,00	0,00	0,00	0,00	0,00	0,00	0,00
2211005347	Henrique Oliveira Da Rocha	999999990	0,00	0,00	0,00	0,00	0,00	0,00	0,00	0,00
2211005348	Meio Corte Sinalização Trânsito	999999990	0,00	0,00	0,00	0,00	0,00	0,00	0,00	0,00
2211005349	T & T Multieléctrica, L.da	999999990	0,00	3 050,40	0,00	0,00	3 050,40	3 050,40	0,00	0,00
2211005351	Deomarsol	999999990	0,00	0,00	0,00	0,00	0,00	0,00	0,00	0,00
2211005353	Mbit - Computadores e Serviços de Informática, S.A.	999999990	0,00	0,00	0,00	0,00	347,39	347,39	0,00	0,00
2211005354	Amalind, Lda	999999990	0,00	0,00	0,00	0,00	0,00	0,00	0,00	0,00
2211005356	Petro Besteiros	999999990	0,00	0,00	0,00	0,00	0,00	0,00	0,00	0,00
2211005360	Previcon-Pré Esforçados, S.a.	999999990	0,00	0,00	0,00	0,00	0,00	0,00	0,00	0,00
2211005361	AMTC - Associação para o Museu dos Transportes e C	999999990	0,00	0,00	0,00	0,00	0,00	0,00	0,00	0,00
2211005364	Alzarsola - Comercialização de Aluminios e Ferro, Unip	999999990	0,00	0,00	0,00	0,00	45,01	45,01	0,00	0,00
2211005365	Caetano AutoBody Comércio Autocarros, S.A.	999999990	0,00	0,00	0,00	0,00	0,00	0,00	0,00	0,00
2211005366	ALVIZ - Alumínios de Viseu, Lda	999999990	0,00	0,00	0,00	0,00	0,00	0,00	0,00	0,00
2211005370	Glassdrive	999999990	0,00	0,00	0,00	0,00	0,00	0,00	0,00	0,00
2211005372	S. Barnabé - Restaurante, L.da	999999990	0,00	0,00	0,00	0,00	0,00	0,00	0,00	0,00
2211005374	Ovnitur - Viagens e Turismo Lda.	999999990	0,00	0,00	0,00	0,00	0,00	0,00	0,00	0,00
2211005383	Mais Porto Engenharia	999999990	0,00	0,00	0,00	0,00	0,00	0,00	0,00	0,00
2211005385	Mobipeople - Tecnologia e Inovação, Lda	999999990	0,00	0,00	0,00	0,00	0,00	0,00	0,00	0,00
2211005386	André Manz Produções Culturais e Desportivas Unip, L	999999990	0,00	0,00	0,00	0,00	0,00	0,00	0,00	0,00
2211005388	ROALFE - Soc. Tec. Repres. Nabantina, Lda.	999999990	0,00	0,00	0,00	0,00	0,00	0,00	0,00	0,00
2211005404	Amaral & Prata	999999990	0,00	0,00	0,00	0,00	0,00	0,00	0,00	0,00
2211005405	Soda Caustica - California Restaurantes Lda.	999999990	0,00	0,00	0,00	0,00	0,00	0,00	0,00	0,00
2211005406	Pastelaria Ribalta	999999990	0,00	0,00	0,00	0,00	0,00	0,00	0,00	0,00
2211005409	Restaurante Cervejaria- O Pote Cervejaria Bar, LDA	999999990	0,00	0,00	0,00	0,00	0,00	0,00	0,00	0,00
2211005413	A Beltrónica 2	999999990	0,00	0,00	0,00	0,00	0,00	0,00	0,00	0,00
2211005422	Kone Portugal - Elevadores, Lda	999999990	0,00	0,00	0,00	0,00	0,00	0,00	0,00	0,00
2211005424	Açoreana Seguros, S.A.	999999990	0,00	0,00	0,00	0,00	0,00	0,00	0,00	0,00
2211005425	Adelino de Oliveira Melo	999999990	0,00	0,00	0,00	0,00	0,00	0,00	0,00	0,00
2211005432	Lidertrónica - Importação e Exportação Lda.	999999990	0,00	0,00	0,00	0,00	0,00	0,00	0,00	0,00
2211005434	Michaelis & Martins, Lda.	999999990	0,00	514,30	0,00	0,00	514,30	514,30	0,00	0,00
2211005437	Truly Control Lda	999999990	0,00	0,00	0,00	0,00	0,00	0,00	0,00	0,00
2211005438	Celave - Indústria de Escovaria Fina, S.A.	999999990	0,00	0,00	0,00	0,00	0,00	0,00	0,00	0,00

Município de São Pedro do Sul

Ano: 2020

Conta	Designação	Entidade Parceira	Saldo Inicial		Movimentos do Período		Movimentos Acumulados		Saldo Final	
			Débito	Crédito	Débito	Crédito	Débito	Crédito	Débito	Crédito
2211005441	Pierre Fabre Dermo-Cosmétique Portugal, Lda	999999990	0,00	0,00	0,00	0,00	0,00	0,00	0,00	0,00
2211005442	Zagalo Ref. Domic. Snack-bar Rest. Lda	999999990	0,00	0,00	0,00	0,00	0,00	0,00	0,00	0,00
2211005443	Mãe d'Água, Consultoria Técnica em Áreas de Interess	999999990	0,00	0,00	0,00	0,00	0,00	0,00	0,00	0,00
2211005452	Alberto Rodrigues Gonçalves	999999990	0,00	0,00	0,00	0,00	0,00	0,00	0,00	0,00
2211005453	Toscca - Equipamentos em Madeira, Lda	999999990	0,00	0,00	0,00	0,00	1 473,42	1 473,42	0,00	0,00
2211005454	Manuel Fernandes Duarte	999999990	0,00	0,00	0,00	0,00	0,00	0,00	0,00	0,00
2211005461	Manuel de Oliveira Dias	999999990	0,00	0,00	0,00	0,00	0,00	0,00	0,00	0,00
2211005463	S.A.S. - Soluções e Análise de Sistemas, Lda	999999990	0,00	0,00	0,00	0,00	0,00	0,00	0,00	0,00
2211005464	Paula Cristina de Oliveira Gonçalves Fernandes	999999990	0,00	0,00	0,00	0,00	760,00	760,00	0,00	0,00
2211005466	Carlos Manuel Rodrigues Figueiredo	999999990	0,00	0,00	0,00	0,00	0,00	0,00	0,00	0,00
2211005467	Sicorlis - Aprestos Marítimos e Comércio Geral, Lda	999999990	0,00	0,00	0,00	0,00	0,00	0,00	0,00	0,00
2211005468	Sociedade Comercial Luso Italiana	999999990	0,00	0,00	0,00	0,00	0,00	0,00	0,00	0,00
2211005469	Eurofrades, Lda	999999990	0,00	0,00	0,00	0,00	0,00	0,00	0,00	0,00
2211005470	SIBS - Sociedade Interbancária de Serviços, Sa.	999999990	0,00	0,00	0,00	0,00	0,00	0,00	0,00	0,00
2211005473	Seabra Tavares - Formulários, Lda.	999999990	0,00	0,00	0,00	0,00	0,00	0,00	0,00	0,00
2211005475	ViaHertz - Radiocomunicações, Lda	999999990	0,00	0,00	0,00	0,00	0,00	0,00	0,00	0,00
2211005477	Betopolis-Arquitectura Engenharia Lda	999999990	0,00	0,00	0,00	0,00	0,00	0,00	0,00	0,00
2211005487	A. M. Graça, Lda	999999990	0,00	0,00	0,00	0,00	0,00	0,00	0,00	0,00
2211005488	ACD - António Coelho Dias, Sa.	999999990	0,00	0,00	0,00	0,00	0,00	0,00	0,00	0,00
2211005498	Alfazema Lilás, Lda	999999990	0,00	352,78	0,00	0,00	352,78	352,78	0,00	0,00
2211005503	Quebra Mar - Gonçalves Freire e Fernandes, Lda.	999999990	0,00	0,00	0,00	0,00	0,00	0,00	0,00	0,00
2211005504	Isoladora das Beiras	999999990	0,00	0,00	0,00	0,00	0,00	0,00	0,00	0,00
2211005509	Ordem dos Engenheiros	999999990	0,00	0,00	0,00	0,00	0,00	0,00	0,00	0,00
2211005513	Maria Filomena Castanheira Simões	999999990	0,00	0,00	0,00	0,00	0,00	0,00	0,00	0,00
2211005514	Movida, Empreendimentos Turísticos, SA	999999990	0,00	0,00	0,00	0,00	0,00	0,00	0,00	0,00
2211005515	José Martins Duarte	999999990	0,00	0,00	0,00	0,00	0,00	0,00	0,00	0,00
2211005519	Pedro Manuel Ferreira Marques	999999990	0,00	0,00	0,00	0,00	0,00	0,00	0,00	0,00
2211005520	Actier, Lda.	999999990	0,00	0,00	0,00	0,00	0,00	0,00	0,00	0,00
2211005522	Daturina - Artigos Teixteis, Lda	999999990	0,00	0,00	0,00	0,00	0,00	0,00	0,00	0,00
2211005528	Casablanca	999999990	0,00	0,00	0,00	0,00	0,00	0,00	0,00	0,00
2211005529	Mota-Engil, Engenharia e Construção Civil, S.A.	999999990	0,00	0,00	0,00	0,00	0,00	0,00	0,00	0,00
2211005532	Construlink - Tecnologias dec Informação	999999990	0,00	0,00	0,00	0,00	0,00	0,00	0,00	0,00
2211005542	CEEETA-ECO Consultores em Energia, Lda	999999990	0,00	0,00	0,00	0,00	0,00	0,00	0,00	0,00
2211005545	Restaurante "O Camponês" de Maria Filomena Castan	999999990	0,00	0,00	0,00	0,00	0,00	0,00	0,00	0,00
2211005548	Maquiloendro, Lda.	999999990	0,00	0,00	0,00	0,00	0,00	0,00	0,00	0,00

Município de São Pedro do Sul

Ano: 2020

Conta	Designação	Entidade Parceira	Saldo Inicial		Movimentos do Período		Movimentos Acumulados		Saldo Final	
			Débito	Crédito	Débito	Crédito	Débito	Crédito	Débito	Crédito
2211005549	Duramaq, Lda.	999999990	0,00	1 118,87	0,00	0,00	2 351,77	2 351,77	0,00	0,00
2211005551	Propel, Productos de Petróleo, Lda	999999990	0,00	0,00	0,00	0,00	0,00	0,00	0,00	0,00
2211005555	Mailtec - Tecnologias de Informação, SA.	999999990	0,00	0,00	0,00	0,00	0,00	0,00	0,00	0,00
2211005559	Quimitécnica.com Comércio e Indústria Química SA	999999990	0,00	0,00	0,00	0,00	0,00	0,00	0,00	0,00
2211005561	Complexo Turístico e Hoteleiro Pôr do Sol 2	999999990	0,00	0,00	0,00	0,00	0,00	0,00	0,00	0,00
2211005563	Caminhos de Ferro Portugueses, EP	999999990	0,00	0,00	0,00	0,00	0,00	0,00	0,00	0,00
2211005564	MT - Instalações Técnicas, S.A.	999999990	0,00	0,00	0,00	0,00	0,00	0,00	0,00	0,00
2211005567	Eusébio & Rodrigues, Lda.	999999990	0,00	0,00	0,00	0,00	0,00	0,00	0,00	0,00
2211005569	Sérgio Paulo Rodrigues Poças	999999990	0,00	0,00	0,00	0,00	0,00	0,00	0,00	0,00
2211005571	Rotina Publicidade, Lda.	999999990	0,00	0,00	0,00	0,00	0,00	0,00	0,00	0,00
2211005572	Casa Arouquesa - Alvarenbiff, Lda.	999999990	0,00	0,00	0,00	0,00	0,00	0,00	0,00	0,00
2211005574	Alumínios ANA, Ldª	999999990	0,00	0,00	0,00	0,00	0,00	0,00	0,00	0,00
2211005578	O Albertino - Albertino José Almeida Moreira	999999990	0,00	0,00	0,00	0,00	0,00	0,00	0,00	0,00
2211005579	Victor Miguel Martins da Silva	999999990	0,00	0,00	0,00	0,00	0,00	0,00	0,00	0,00
2211005583	Aveiro- Expo - Parque de Exposições E.M.	999999990	0,00	0,00	0,00	0,00	0,00	0,00	0,00	0,00
2211005586	2 Ideias - Comércio de Equipamentos de Exterior, Lda	999999990	0,00	0,00	0,00	0,00	0,00	0,00	0,00	0,00
2211005589	Lafoverde - Limpeza de Saneamento, Lda.	999999990	0,00	2 618,20	0,00	0,00	13 108,23	23 615,49	0,00	10 507,26
2211005590	Fernando Marques de Sá Marinheiro	999999990	0,00	0,00	0,00	0,00	0,00	0,00	0,00	0,00
2211005591	Quinta do Barco - Hotelaria e Turismo, Lda	999999990	0,00	0,00	0,00	0,00	0,00	0,00	0,00	0,00
2211005592	Custo do Tempo Construção Civil, SA	999999990	0,00	0,00	0,00	0,00	0,00	0,00	0,00	0,00
2211005594	Isabel Serra Sociedade Unipessoal, Lda.	999999990	0,00	0,00	0,00	0,00	154,00	154,00	0,00	0,00
2211005599	Cativantelucro - Construções, Lda	999999990	0,00	22 238,80	0,00	0,00	22 238,80	22 238,80	0,00	0,00
2211005601	Stel Piscinas, Lda.	999999990	0,00	0,00	0,00	0,00	0,00	0,00	0,00	0,00
2211005614	Opusritual - Decoração de Interiores	999999990	0,00	0,00	0,00	0,00	0,00	0,00	0,00	0,00
2211005629	Motostsousa, Lda.	999999990	0,00	0,00	0,00	0,00	65,98	65,98	0,00	0,00
2211005634	Brisal - Auto-Estradas do Litoral, SA	999999990	0,00	0,00	0,00	0,00	0,00	0,00	0,00	0,00
2211005638	ORNI-EX Produtos para Animais, Lda	999999990	0,00	0,00	0,00	0,00	0,00	0,00	0,00	0,00
2211005643	Jardins Anabela	999999990	0,00	0,00	0,00	0,00	0,00	0,00	0,00	0,00
2211005645	Knowit, Consultoria, Formação e Tecnologia, S.A	999999990	0,00	0,00	0,00	0,00	0,00	0,00	0,00	0,00
2211005646	Lledó Iluminação Portugal, Lda.	999999990	0,00	0,00	0,00	0,00	0,00	0,00	0,00	0,00
2211005648	Paraíso da Pedra, S.A.	999999990	0,00	0,00	0,00	0,00	0,00	0,00	0,00	0,00
2211005650	António José Jesus Correia	999999990	0,00	0,00	0,00	0,00	0,00	0,00	0,00	0,00
2211005653	RELACRE - Assoc.de Laboratórios Acreditados de Por	999999990	0,00	0,00	0,00	0,00	861,00	861,00	0,00	0,00
2211005654	T.S.S. - Comércio e Transformação de Ferrro, Lda.	999999990	0,00	0,00	0,00	0,00	0,00	0,00	0,00	0,00
2211005663	Raul Filipe Cardão de Lima Correia	999999990	0,00	270,00	0,00	0,00	1 095,00	1 095,00	0,00	0,00

Município de São Pedro do Sul

Ano: 2020

Conta	Designação	Entidade Parceira	Saldo Inicial		Movimentos do Período		Movimentos Acumulados		Saldo Final	
			Débito	Crédito	Débito	Crédito	Débito	Crédito	Débito	Crédito
2211005671	Pastelaria Tarantela, Lda	999999990	0,00	0,00	0,00	0,00	0,00	0,00	0,00	0,00
2211005674	Construções Celso Pinto & Filhos, Lda	999999990	0,00	0,00	0,00	0,00	0,00	0,00	0,00	0,00
2211005675	Higifer, Lda.	999999990	0,00	0,00	0,00	0,00	792,43	792,43	0,00	0,00
2211005677	O Mercantelzinho de Fernando Magalhães Lobo	999999990	0,00	0,00	0,00	0,00	0,00	0,00	0,00	0,00
2211005684	Jorge Nunes Unipessoal, Lda.	999999990	0,00	0,00	0,00	0,00	0,00	0,00	0,00	0,00
2211005685	José Luis de Matos	999999990	0,00	0,00	0,00	0,00	0,00	0,00	0,00	0,00
2211005695	Jorge Manuel F. Bernardo	999999990	0,00	0,00	0,00	0,00	0,00	0,00	0,00	0,00
2211005698	CTOC - Câmara dos Técnicos Oficiais de Contas	999999990	0,00	0,00	0,00	0,00	0,00	0,00	0,00	0,00
2211005699	Nádia Tatiana Geraldes Correia	999999990	0,00	0,00	0,00	0,00	0,00	0,00	0,00	0,00
2211005702	TV5 Music, Lda	999999990	0,00	0,00	0,00	0,00	0,00	0,00	0,00	0,00
2211005703	RECHEIO Cash & Carry	999999990	0,00	0,00	0,00	0,00	0,00	0,00	0,00	0,00
2211005725	Maria Alice Vieira Silva Cardoso	999999990	0,00	0,00	0,00	0,00	0,00	0,00	0,00	0,00
2211005726	Edições Húmus, Lda	999999990	0,00	0,00	0,00	0,00	0,00	0,00	0,00	0,00
2211005745	Soartes - Artes Gráficas, Lda.	999999990	0,00	0,00	0,00	0,00	0,00	0,00	0,00	0,00
2211005770	RISCOS - Associação Portuguesa de Riscos,Prevençã	999999990	0,00	0,00	0,00	0,00	0,00	0,00	0,00	0,00
2211005784	José Carlos Coelho Ferreira de Almeida	999999990	0,00	0,00	0,00	0,00	0,00	0,00	0,00	0,00
2211005791	Associação Portuguesa de Direito do Consumo	999999990	0,00	0,00	0,00	0,00	0,00	0,00	0,00	0,00
2211005797	Tentação do Lar - Sociedade Unipessoal Lda.	999999990	0,00	0,00	0,00	0,00	42,92	42,92	0,00	0,00
2211005798	Luis André Santos Dias	999999990	0,00	0,00	0,00	0,00	161,13	322,26	0,00	161,13
2211005800	Visferaço, Lda	999999990	0,00	0,00	0,00	0,00	0,00	0,00	0,00	0,00
2211005801	Kimiplan, Lda	999999990	0,00	0,00	0,00	0,00	0,00	0,00	0,00	0,00
2211005805	Madeinviseu, Unipessoal, Lda.	999999990	0,00	0,00	0,00	0,00	0,00	0,00	0,00	0,00
2211005806	Le Parisien - Sousa & Caetano, Lda	999999990	0,00	0,00	0,00	0,00	0,00	0,00	0,00	0,00
2211005807	Centro Vasco da Gama - Centro Comercial, SA	999999990	0,00	0,00	0,00	0,00	0,00	0,00	0,00	0,00
2211005808	Hélio Filipe Oliveira Peixeiro	999999990	0,00	0,00	0,00	0,00	0,00	0,00	0,00	0,00
2211005811	Termopneus, Lda	999999990	0,00	0,00	0,00	0,00	0,00	0,00	0,00	0,00
2211005813	Turangra Viagens e Turismo	999999990	0,00	0,00	0,00	0,00	0,00	0,00	0,00	0,00
2211005819	José Carlos Pinho Peralta Gomes	999999990	0,00	0,00	0,00	0,00	0,00	0,00	0,00	0,00
2211005820	Tavares Santos Pinheiro, Unipessoal, Lda	999999990	0,00	0,00	0,00	0,00	0,00	0,00	0,00	0,00
2211005823	Construções Araducta, Lda.	999999990	0,00	0,00	0,00	0,00	0,00	0,00	0,00	0,00
2211005824	Staf Produções - Vânia Magalhães Unipessoal, Lda	999999990	0,00	0,00	0,00	0,00	0,00	0,00	0,00	0,00
2211005826	100SÍVEL	999999990	0,00	0,00	0,00	0,00	0,00	0,00	0,00	0,00
2211005835	Conbego Unipessoal, Lda.	999999990	0,00	0,00	0,00	0,00	0,00	0,00	0,00	0,00
2211005836	Partblack, S.A.	999999990	0,00	0,00	0,00	0,00	0,00	0,00	0,00	0,00
2211005847	A. Figueiredo Lopes & Manuel Figueiredo, SROC	999999990	0,00	0,00	0,00	0,00	0,00	0,00	0,00	0,00

Município de São Pedro do Sul

Ano: 2020

Conta	Designação	Entidade Parceira	Saldo Inicial		Movimentos do Período		Movimentos Acumulados		Saldo Final	
			Débito	Crédito	Débito	Crédito	Débito	Crédito	Débito	Crédito
2211005854	Ambisitus Projectos, gestão e Avaliação Ambiental, Lda	999999990	0,00	0,00	0,00	0,00	0,00	0,00	0,00	0,00
2211005857	Reboques Sousa I, Lda	999999990	0,00	0,00	0,00	0,00	0,00	0,00	0,00	0,00
2211005858	Desportreino, Lda	999999990	0,00	0,00	0,00	0,00	0,00	0,00	0,00	0,00
2211005863	Vector i - Comércio e Soluções Informáticas, Lda	999999990	0,00	0,00	0,00	0,00	0,00	0,00	0,00	0,00
2211005866	Solinca Investimentos Turísticos, SA	999999990	0,00	0,00	0,00	0,00	0,00	0,00	0,00	0,00
2211005867	Fernando Ribeiro Parente, Lda.	999999990	0,00	194,60	0,00	0,00	989,70	1 186,50	0,00	196,80
2211005870	Restaurante Ruca's	999999990	0,00	0,00	0,00	0,00	0,00	0,00	0,00	0,00
2211005872	Monteiro & Rodrigues, Lda	999999990	0,00	0,00	0,00	0,00	0,00	0,00	0,00	0,00
2211005874	Vilda - Construção Civil, S.A	999999990	0,00	0,00	0,00	0,00	0,00	0,00	0,00	0,00
2211005877	Hermínio Santos Lourenço & Silva, Lda.	999999990	0,00	0,00	0,00	0,00	0,00	0,00	0,00	0,00
2211005878	Carlos Alberto Rodrigues Almeida	999999990	0,00	0,00	0,00	0,00	0,00	0,00	0,00	0,00
2211005879	Logicentro - Importação e Comercialização de Comput	999999990	0,00	0,00	0,00	0,00	0,00	0,00	0,00	0,00
2211005880	Chronopost International	999999990	0,00	0,00	0,00	0,00	0,00	0,00	0,00	0,00
2211005881	Fernando Martins Soares de Figueiredo	999999990	0,00	0,00	0,00	0,00	0,00	0,00	0,00	0,00
2211005882	Viagens J. Leandro, Ldaª	999999990	0,00	0,00	0,00	0,00	0,00	0,00	0,00	0,00
2211005964	Manjar do Chefe Unipessoal Lda.	999999990	0,00	0,00	0,00	0,00	0,00	0,00	0,00	0,00
2211006013	Sports Partner - Distribuição e Fabrico de Equipamento	999999990	0,00	0,00	0,00	0,00	0,00	0,00	0,00	0,00
2211006014	Cervejaria Trindade Chiado	999999990	0,00	0,00	0,00	0,00	0,00	0,00	0,00	0,00
2211006015	Gertal - Companhia Geral de Restaurantes e Alimentaç	999999990	0,00	25 379,00	0,00	0,00	63 302,16	64 755,80	0,00	1 453,64
2211006016	Giff - Gestão Integrada de Fogos Florestais, SA	999999990	0,00	0,00	0,00	0,00	0,00	0,00	0,00	0,00
2211006034	Kunmei Chen	999999990	0,00	0,00	0,00	0,00	0,00	0,00	0,00	0,00
2211006035	Silva & Gomes Táxis, Lda	999999990	0,00	0,00	0,00	0,00	0,00	0,00	0,00	0,00
2211006036	Referência Exemplar - Unipessoal, Lda.	999999990	0,00	0,00	0,00	0,00	0,00	0,00	0,00	0,00
2211006037	Fundação Cefa - Fundação para os Estudos e Formaç	999999990	0,00	0,00	0,00	0,00	0,00	0,00	0,00	0,00
2211006038	Cunha e Hubert Lda.	999999990	0,00	0,00	0,00	0,00	0,00	0,00	0,00	0,00
2211006039	KPMG & Associados - SROC, SA	999999990	0,00	0,00	0,00	0,00	0,00	0,00	0,00	0,00
2211006041	Convis - Concessionário e Assistência Técnica em Aqu	999999990	0,00	0,00	0,00	0,00	0,00	0,00	0,00	0,00
2211006045	Auto Metalúrgica da Carriça, Lda.	999999990	0,00	0,00	0,00	0,00	250,77	250,77	0,00	0,00
2211006053	Pastelaria Mexicana Lda.	999999990	0,00	0,00	0,00	0,00	0,00	0,00	0,00	0,00
2211006054	JJ Turismo, Lda.	999999990	0,00	0,00	0,00	0,00	0,00	0,00	0,00	0,00
2211006055	Restaurante - Churrasqueira "O Mattos"	999999990	0,00	0,00	0,00	0,00	0,00	0,00	0,00	0,00
2211006066	Logidoc, Lda.	999999990	0,00	0,00	0,00	0,00	0,00	0,00	0,00	0,00
2211006075	More Office, Lda.	999999990	0,00	0,00	0,00	0,00	0,00	0,00	0,00	0,00
2211006076	Manuel Rodrigues de Almeida	999999990	0,00	0,00	0,00	0,00	0,00	0,00	0,00	0,00
2211006088	Metalúrgica do Eucalipto Lda	999999990	0,00	0,00	0,00	0,00	0,00	0,00	0,00	0,00

Município de São Pedro do Sul

Ano: 2020

Conta	Designação	Entidade Parceira	Saldo Inicial		Movimentos do Período		Movimentos Acumulados		Saldo Final	
			Débito	Crédito	Débito	Crédito	Débito	Crédito	Débito	Crédito
2211006089	A.S. Galp Coimbra - Petropostos Lda.	999999990	0,00	0,00	0,00	0,00	0,00	0,00	0,00	0,00
2211006090	Manutam Unipessoal, Lda.	999999990	0,00	0,00	0,00	0,00	0,00	0,00	0,00	0,00
2211006091	Município de Viseu	999999990	0,00	0,00	0,00	0,00	0,00	0,00	0,00	0,00
2211006109	Interprev - Segurança, Higiene e Saúde no Trabalho, L	999999990	0,00	0,00	0,00	0,00	0,00	0,00	0,00	0,00
2211006114	Irmãos Almeida Cabral, Lda	999999990	0,00	0,00	0,00	0,00	21 928,45	21 928,45	0,00	0,00
2211006116	BCN - Sistemas de Escritório e Imagem,SA	999999990	0,00	0,00	0,00	0,00	1 431,72	1 431,72	0,00	0,00
2211006117	Carlos Jorge Paiva da Costa, Sociedade Unipessoal, L	999999990	0,00	0,00	0,00	0,00	0,00	0,00	0,00	0,00
2211006119	Academia de Música de Lamego	999999990	0,00	0,00	0,00	0,00	0,00	0,00	0,00	0,00
2211006120	Alcina Maria de Oliveira Rodrigues	999999990	0,00	0,00	0,00	0,00	0,00	0,00	0,00	0,00
2211006122	CASAMOLDURA- COMERCIO DE MOLDURA, LDA	999999990	0,00	0,00	0,00	0,00	0,00	0,00	0,00	0,00
2211006124	Sortemi, Lda.	999999990	0,00	0,00	0,00	0,00	0,00	0,00	0,00	0,00
2211006127	Ediprinter, Lda	999999990	0,00	0,00	0,00	0,00	0,00	0,00	0,00	0,00
2211006156	Companhia IBM Portuguesa SA.	999999990	0,00	0,00	0,00	0,00	0,00	0,00	0,00	0,00
2211006158	Inokem, Lda.	999999990	0,00	0,00	0,00	0,00	0,00	0,00	0,00	0,00
2211006159	Aida Gomes Teixeira	999999990	0,00	0,00	0,00	0,00	0,00	0,00	0,00	0,00
2211006163	Astuto Software Su, Lda	999999990	0,00	0,00	0,00	0,00	0,00	0,00	0,00	0,00
2211006165	VOUGA TINTAS, Indústria e Comércio de Tintas, Lda	999999990	0,00	0,00	0,00	0,00	233,80	233,80	0,00	0,00
2211006184	Inerbeiral- Central de Agregados e Betuminosos	999999990	0,00	4 774,35	0,00	0,00	4 774,35	4 774,35	0,00	0,00
2211006222	Mosaico de Palavras Editora, Lda	999999990	0,00	0,00	0,00	0,00	0,00	0,00	0,00	0,00
2211006224	Brisa - Concessão Rodoviária, S.A.	999999990	0,00	0,00	0,00	0,00	0,00	0,00	0,00	0,00
2211006226	Restaurante Santos - Américo Silvestre Santos	999999990	0,00	0,00	0,00	0,00	0,00	0,00	0,00	0,00
2211006228	Parque do Salitre	999999990	0,00	0,00	0,00	0,00	0,00	0,00	0,00	0,00
2211006229	Signum, Lda	999999990	0,00	0,00	0,00	0,00	0,00	0,00	0,00	0,00
2211006230	Correia & Correia.Lda - Gestão de Resíduos	999999990	0,00	0,00	0,00	0,00	446,83	446,83	0,00	0,00
2211006231	WAVECOM -SOLUÇÕES RÁDIO, S.A	999999990	0,00	0,00	0,00	0,00	0,00	0,00	0,00	0,00
2211006262	Martins & Felgueira, Lda.	999999990	0,00	328,41	0,00	0,00	1 457,18	1 457,18	0,00	0,00
2211006316	Susana Almeida Campos Amaral	999999990	0,00	0,00	0,00	0,00	0,00	0,00	0,00	0,00
2211006324	Rexel - Distribuição de Material Eléctrico, S.A.	999999990	0,00	0,00	0,00	0,00	1 056,94	3 056,04	0,00	1 999,10
2211006328	Jorge Manuel Correia de Almeida	999999990	0,00	0,00	0,00	0,00	0,00	0,00	0,00	0,00
2211006329	Visanimus, Lda.	999999990	0,00	0,00	0,00	0,00	0,00	0,00	0,00	0,00
2211006330	Desinel - Informática e Electrónica, Lda.	999999990	0,00	0,00	0,00	0,00	0,00	0,00	0,00	0,00
2211006331	DHL - Corporate Portugal	999999990	0,00	0,00	0,00	0,00	0,00	0,00	0,00	0,00
2211006333	Maria da Conceição Cruz Silva - Pirotécnia Silva	999999990	0,00	0,00	0,00	0,00	0,00	0,00	0,00	0,00
2211006340	Ascendum Automóveis, Unipessoal, Lda	999999990	0,00	0,00	0,00	0,00	0,00	0,00	0,00	0,00
2211006341	Ascendum III - Máquinas, Unipessoal, lda	999999990	0,00	0,00	0,00	0,00	0,00	1 941,27	0,00	1 941,27

Município de São Pedro do Sul

Ano: 2020

Conta	Designação	Entidade Parceira	Saldo Inicial		Movimentos do Período		Movimentos Acumulados		Saldo Final	
			Débito	Crédito	Débito	Crédito	Débito	Crédito	Débito	Crédito
2211006342	Officelan, Lda.	999999990	0,00	0,00	0,00	0,00	0,00	0,00	0,00	0,00
2211006343	Ce-Comercio E Montagens Electricas,Lda.	999999990	0,00	0,00	0,00	0,00	1 245,48	3 794,01	0,00	2 548,53
2211006344	Diários da Fama Restaurante, Lda.	999999990	0,00	0,00	0,00	0,00	0,00	0,00	0,00	0,00
2211006345	Jmáquinas, Lda	999999990	0,00	0,00	0,00	0,00	0,00	0,00	0,00	0,00
2211006346	Projecto Alba - Unipessoal, Lda	999999990	0,00	0,00	0,00	0,00	0,00	0,00	0,00	0,00
2211006347	Estanel - Estanífera da Beira, Lda.	999999990	0,00	0,00	0,00	0,00	495,69	495,69	0,00	0,00
2211006349	RUTIS - Associação Rede de Universidades da Terceir	999999990	0,00	0,00	0,00	0,00	60,00	60,00	0,00	0,00
2211006353	Gascan, S.A.	999999990	0,00	0,00	0,00	0,00	0,00	0,00	0,00	0,00
2211006356	EP - Estradas de Portugal, S.A	999999990	0,00	0,00	0,00	0,00	0,00	0,00	0,00	0,00
2211006357	Alumínios AP&DM, Lda.	999999990	0,00	0,00	0,00	0,00	0,00	0,00	0,00	0,00
2211006359	A Marítima de Xabregas, Lda	999999990	0,00	0,00	0,00	0,00	0,00	0,00	0,00	0,00
2211006361	Tiago Miguel Paulino Ferreira	999999990	0,00	0,00	0,00	0,00	7 072,50	7 072,50	0,00	0,00
2211006362	Sondamar, Lda.	999999990	0,00	0,00	0,00	0,00	0,00	0,00	0,00	0,00
2211006363	PRN Informática, Lda.	999999990	0,00	33,21	0,00	0,00	33,21	33,21	0,00	0,00
2211006364	Nextblue - Unipessoal, Lda.	999999990	0,00	0,00	0,00	0,00	0,00	0,00	0,00	0,00
2211006366	Equipav - Engenharia e Construções, S.A.	999999990	0,00	0,00	0,00	0,00	0,00	0,00	0,00	0,00
2211006367	Alrica - Comércio e Indústria de Equipamento Electróni	999999990	0,00	0,00	0,00	0,00	0,00	0,00	0,00	0,00
2211006372	Rádio Popular - Electrodomésticos, S.A.	999999990	0,00	0,00	0,00	0,00	0,00	0,00	0,00	0,00
2211006373	Prioridade, Lda	999999990	0,00	0,00	0,00	0,00	0,00	0,00	0,00	0,00
2211006375	AUTOSHOP - Prestação de serviços, Lda	999999990	0,00	0,00	0,00	0,00	0,00	0,00	0,00	0,00
2211006376	Paviléctrica, Lda.	999999990	0,00	0,00	0,00	0,00	0,00	0,00	0,00	0,00
2211006378	PortugalInteractivo - Tecnologias de Informação, Lda	999999990	0,00	0,00	0,00	0,00	0,00	0,00	0,00	0,00
2211006379	HR PROTECÇÃO, S.A.	999999990	0,00	0,00	0,00	0,00	103,82	295,25	0,00	191,43
2211006380	Auto Travões Viseu, Lda.	999999990	0,00	0,00	0,00	0,00	44,08	44,08	0,00	0,00
2211006381	Granidaire - Granitos, Lda	999999990	0,00	0,00	0,00	0,00	0,00	0,00	0,00	0,00
2211006382	Edições Esgotadas	999999990	0,00	0,00	0,00	0,00	0,00	0,00	0,00	0,00
2211006383	Joaquim Barreiros, Lda.	999999990	0,00	0,00	0,00	0,00	0,00	0,00	0,00	0,00
2211006384	Industec Lda	999999990	0,00	0,00	0,00	0,00	1 146,36	1 146,36	0,00	0,00
2211006385	Beirateca, Lda	999999990	0,00	0,00	0,00	0,00	0,00	0,00	0,00	0,00
2211006386	Casimiro Dias - Fármácia, S. A.	999999990	0,00	0,00	0,00	0,00	0,00	0,00	0,00	0,00
2211006387	José Augusto Ferreira Martins	999999990	0,00	0,00	0,00	0,00	0,00	0,00	0,00	0,00
2211006389	World Trade Center Porto S.A.	999999990	0,00	0,00	0,00	0,00	0,00	0,00	0,00	0,00
2211006390	Churrasqueira S. Francisco Lda.	999999990	0,00	0,00	0,00	0,00	0,00	0,00	0,00	0,00
2211006391	Otília Coelho	999999990	0,00	0,00	0,00	0,00	0,00	0,00	0,00	0,00
2211006393	Maria Teresa Pombo de Lima	999999990	0,00	0,00	0,00	0,00	0,00	0,00	0,00	0,00

Município de São Pedro do Sul

Ano: 2020

Conta	Designação	Entidade Parceira	Saldo Inicial		Movimentos do Período		Movimentos Acumulados		Saldo Final	
			Débito	Crédito	Débito	Crédito	Débito	Crédito	Débito	Crédito
2211006394	AVEIMAQ - Paulo Rocha Cavaco, Unipessoal, Lda.	999999990	0,00	0,00	0,00	0,00	0,00	0,00	0,00	0,00
2211006396	Guimarães & Guimarães Lda	999999990	0,00	0,00	0,00	0,00	0,00	0,00	0,00	0,00
2211006399	Quimirep - Química e Representações Unipessoal, Lda	999999990	0,00	0,00	0,00	0,00	0,00	0,00	0,00	0,00
2211006401	Ascendi O&M, SA	999999990	0,00	0,00	0,00	0,00	0,00	0,00	0,00	0,00
2211006409	NOVALEC - ELECTRONICA INDUSTRIAL DE PROTE	999999990	0,00	0,00	0,00	0,00	0,00	0,00	0,00	0,00
2211006412	EAVT - Empresa A. Viação e Turismo, Lda.	999999990	0,00	0,00	0,00	0,00	0,00	0,00	0,00	0,00
2211006450	Loja CHIP7	999999990	0,00	0,00	0,00	0,00	0,00	0,00	0,00	0,00
2211006451	Electro Portugal, Lda.	999999990	0,00	0,00	0,00	0,00	0,00	0,00	0,00	0,00
2211006454	Paulo Bruno A. F. Patricio	999999990	0,00	0,00	0,00	0,00	0,00	0,00	0,00	0,00
2211006462	Joana Martins Azevedo	999999990	0,00	0,00	0,00	0,00	0,00	0,00	0,00	0,00
2211006479	Soveco Viseu	999999990	0,00	0,00	0,00	0,00	0,00	0,00	0,00	0,00
2211006480	Risos e Gargalhadas - Eventos e Formação, Unip. Lda	999999990	0,00	0,00	0,00	0,00	0,00	0,00	0,00	0,00
2211006482	Paulo Jorge Almeida Pereira	999999990	0,00	0,00	0,00	0,00	0,00	0,00	0,00	0,00
2211006483	Dragão Abrasivos	999999990	0,00	0,00	0,00	0,00	0,00	0,00	0,00	0,00
2211006487	EDP Comercial – Comercialização de Energia, S.A.	999999990	0,00	219 370,42	0,00	0,00	826 041,59	973 505,81	0,00	147 464,22
2211006495	João Pinto - Construtor Civil	999999990	0,00	0,00	0,00	0,00	0,00	0,00	0,00	0,00
2211006496	Analidiesel, Lda.	999999990	0,00	0,00	0,00	0,00	0,00	0,00	0,00	0,00
2211006498	Paço dos Duques de Bragança	999999990	0,00	0,00	0,00	0,00	0,00	0,00	0,00	0,00
2211006499	Sotecnisol, S.A.	999999990	0,00	0,00	0,00	0,00	0,00	0,00	0,00	0,00
2211006500	Novabit, Informática Unipessoal, Lda.	999999990	0,00	280,38	0,00	0,00	838,80	838,80	0,00	0,00
2211006501	Sinergética, Lda	999999990	0,00	0,00	0,00	0,00	0,00	0,00	0,00	0,00
2211006502	José Ramos Caetano, Unipessoal, Lda	999999990	0,00	0,00	0,00	0,00	0,00	0,00	0,00	0,00
2211006503	Hilário & Alves, Lda.	999999990	0,00	0,00	0,00	0,00	0,00	0,00	0,00	0,00
2211006504	Prismalux Iluminações, Lda	999999990	0,00	0,00	0,00	0,00	0,00	0,00	0,00	0,00
2211006505	VougaCardoso - Materiais de Construção, Unipessoal	999999990	0,00	583,23	0,00	0,00	2 578,08	3 332,38	0,00	754,30
2211006506	SOREVIS - Equipamentos de Higiene e Limpeza Indus	999999990	0,00	0,00	0,00	0,00	0,00	0,00	0,00	0,00
2211006507	Dolce & Bella	999999990	0,00	0,00	0,00	0,00	0,00	0,00	0,00	0,00
2211006511	Multitubos, S.A.	999999990	0,00	0,00	0,00	0,00	0,00	0,00	0,00	0,00
2211006521	Exemplos e Destaques Unipessoal, Lda.	999999990	0,00	0,00	0,00	0,00	0,00	0,00	0,00	0,00
2211006538	MM Taste, L.da	999999990	0,00	0,00	0,00	0,00	0,00	0,00	0,00	0,00
2211006542	Restaurante Praça Velha	999999990	0,00	0,00	0,00	0,00	0,00	0,00	0,00	0,00
2211006564	INA - Direcção da Qualificação dos Trab.F. Públicas	999999990	0,00	0,00	0,00	0,00	0,00	0,00	0,00	0,00
2211006568	Patricia Mendes Carrilho	999999990	0,00	0,00	0,00	0,00	0,00	0,00	0,00	0,00
2211006576	Centrauto - Fausto José Pinto Resende, Unip. Lda.	999999990	0,00	0,00	0,00	0,00	1 164,53	1 432,26	0,00	267,73
2211006577	Orbita Viagens e Turismo, Lda.	999999990	0,00	0,00	0,00	0,00	120,00	120,00	0,00	0,00

Município de São Pedro do Sul

Ano: 2020

Conta	Designação	Entidade Parceira	Saldo Inicial		Movimentos do Período		Movimentos Acumulados		Saldo Final	
			Débito	Crédito	Débito	Crédito	Débito	Crédito	Débito	Crédito
2211006578	Multicert - Serviços de Certificação Digital, S.A	999999990	0,00	0,00	0,00	0,00	0,00	0,00	0,00	0,00
2211006581	D'Orfeu Associação Cultural	999999990	0,00	0,00	0,00	0,00	0,00	0,00	0,00	0,00
2211006582	Gatewit	999999990	0,00	0,00	0,00	0,00	0,00	0,00	0,00	0,00
2211006583	Títulaventura Reparação Automóvel, Com. de Peças e	999999990	0,00	0,00	0,00	0,00	0,00	1 377,60	0,00	1 377,60
2211006625	Cristina Oliveira - Atelier de Projectos Eléctricos, Lda.	999999990	0,00	0,00	0,00	0,00	9 621,84	9 621,84	0,00	0,00
2211006627	Altronix	999999990	0,00	0,00	0,00	0,00	0,00	0,00	0,00	0,00
2211006631	Gravotaça, Lda	999999990	0,00	0,00	0,00	0,00	0,00	0,00	0,00	0,00
2211006641	Pingo Doce, Distribuição Alimentar, SA	999999990	0,00	0,00	0,00	0,00	8,98	8,98	0,00	0,00
2211006642	VI EDOS MONTE LA REINA S. L.	999999990	0,00	0,00	0,00	0,00	0,00	0,00	0,00	0,00
2211006645	Palpitedinâmico - Unipessoal, Lda.	999999990	0,00	0,00	0,00	0,00	0,00	0,00	0,00	0,00
2211006650	Manuel Fernandes Marques, Unipessoal, Lda	999999990	0,00	0,00	0,00	0,00	2 474,43	2 474,43	0,00	0,00
2211006652	Remateprodígio Granitos Unip. Lda	999999990	0,00	0,00	0,00	0,00	28 432,44	28 432,44	0,00	0,00
2211006653	Restaurante Vela Areinho	999999990	0,00	0,00	0,00	0,00	0,00	0,00	0,00	0,00
2211006654	Vetdaire - Prestação de Serviços Unipessoal, Lda	999999990	0,00	1 697,40	0,00	0,00	6 223,80	7 355,40	0,00	1 131,60
2211006656	Circuitos de Inovação-Soluções Energéticas, Unipesso	999999990	0,00	0,00	0,00	0,00	0,00	0,00	0,00	0,00
2211006657	Ana Cristina Martins Figueiredo de Brito	999999990	0,00	0,00	0,00	0,00	0,00	0,00	0,00	0,00
2211006665	João Miguel Dias Lobo	999999990	0,00	0,00	0,00	0,00	0,00	0,00	0,00	0,00
2211006675	Auto-Estradas do Atlântico, SA	999999990	0,00	0,00	0,00	0,00	0,00	0,00	0,00	0,00
2211006676	Douroacima - Transportes Turismo e Restauração, Lda	999999990	0,00	0,00	0,00	0,00	0,00	0,00	0,00	0,00
2211006679	Inoxarões - Construções Mm Aço Inox e Aço Macio, Ld	999999990	0,00	0,00	0,00	0,00	0,00	0,00	0,00	0,00
2211006680	Escola Nacional de Bombeiros	999999990	0,00	0,00	0,00	0,00	0,00	0,00	0,00	0,00
2211006681	Liberty Seguros	999999990	0,00	0,00	0,00	0,00	0,00	0,00	0,00	0,00
2211006682	CTGA - Centro Tecnológico de Gestão Ambiental, Lda.	999999990	0,00	0,00	0,00	0,00	0,00	0,00	0,00	0,00
2211006688	União das Freguesias de São Pedro do Sul, Várzea e I	999999990	0,00	0,00	0,00	0,00	0,00	0,00	0,00	0,00
2211006700	Crónicas e Opiniões Edições, Lda.	999999990	0,00	0,00	0,00	0,00	0,00	0,00	0,00	0,00
2211006701	ADIV - Associação para o Desenvolvimento e Investiga	999999990	0,00	0,00	0,00	0,00	0,00	0,00	0,00	0,00
2211006703	Ana Luísa Correia Sampaio	999999990	0,00	1 000,00	0,00	0,00	1 000,00	1 000,00	0,00	0,00
2211006709	Imensas Opções, Lda.	999999990	0,00	0,00	0,00	0,00	0,00	0,00	0,00	0,00
2211006757	Blumaq - Peças para Máquinas Industriais, Lda.	999999990	0,00	0,00	0,00	0,00	0,00	0,00	0,00	0,00
2211006758	Equimark, Lda.	999999990	0,00	0,00	0,00	0,00	0,00	0,00	0,00	0,00
2211006759	Ikea Portugal - Móveis e Decoraçãp, Lda	999999990	0,00	0,00	0,00	0,00	0,00	0,00	0,00	0,00
2211006760	LIGANOMETRIA, LDA	999999990	0,00	0,00	0,00	0,00	0,00	0,00	0,00	0,00
2211006778	Manuel da Silva Lima	999999990	0,00	0,00	0,00	0,00	0,00	0,00	0,00	0,00
2211006782	ATM Sistemas de Informação e Serviços,S.A.	999999990	0,00	0,00	0,00	0,00	0,00	0,00	0,00	0,00
2211006805	Max One Office 360º	999999990	0,00	126,30	0,00	0,00	126,30	320,77	0,00	194,47

Município de São Pedro do Sul

Ano: 2020

Conta	Designação	Entidade Parceira	Saldo Inicial		Movimentos do Período		Movimentos Acumulados		Saldo Final	
			Débito	Crédito	Débito	Crédito	Débito	Crédito	Débito	Crédito
2211006806	Prendas de Brincar, Unipessoal, Lda.	999999990	0,00	0,00	0,00	0,00	0,00	0,00	0,00	0,00
2211006807	Lease Plan Portugal, Lda	999999990	0,00	0,00	0,00	0,00	0,00	0,00	0,00	0,00
2211006808	Activcolor - Reabilitação e Construção	999999990	0,00	0,00	0,00	0,00	0,00	0,00	0,00	0,00
2211006809	Teipicauto - Tudo para Automóveis, Lda.	999999990	0,00	5 451,71	0,00	0,00	12 049,75	12 069,19	0,00	19,44
2211006810	OLICLOUD IT SOLUTIONS, LDA.	999999990	0,00	0,00	0,00	0,00	0,00	0,00	0,00	0,00
2211006817	Paulo Jorge Mendes Serrano	999999990	0,00	0,00	0,00	0,00	0,00	0,00	0,00	0,00
2211006818	Forum Florestal - Estrutura Federativa da Floresta Port	999999990	0,00	0,00	0,00	0,00	0,00	0,00	0,00	0,00
2211006819	Getonclik-Consultoria e Comércio Eletrónico, Lda	999999990	0,00	0,00	0,00	0,00	0,00	0,00	0,00	0,00
2211006828	NOS Comunicações,SA	999999990	0,00	0,00	0,00	0,00	94,71	94,71	0,00	0,00
2211006830	IPEFI - Instituto Português dos Estudos Fiscais Interna	999999990	0,00	0,00	0,00	0,00	0,00	0,00	0,00	0,00
2211006831	Eurobetão - Betão Pronto, SA	999999990	0,00	0,00	0,00	0,00	0,00	0,00	0,00	0,00
2211006835	Macopaiva, Materiais de Construção, Lda	999999990	0,00	0,00	0,00	0,00	0,00	0,00	0,00	0,00
2211006837	MEO - Serviços de comunicações e Multimédia, SA	999999990	0,00	0,00	0,00	0,00	0,00	0,00	0,00	0,00
2211006840	Alberto Carlos Gouveia Azevedo	999999990	0,00	0,00	0,00	0,00	0,00	0,00	0,00	0,00
2211006841	Legenda Transparente, Lda	999999990	0,00	0,00	0,00	0,00	13 038,00	13 038,00	0,00	0,00
2211006853	João Rafael Rodrigues Pinto	999999990	0,00	0,00	0,00	0,00	0,00	0,00	0,00	0,00
2211006886	Caetano Drive, Sport e Urban, SA	999999990	0,00	0,00	0,00	0,00	0,00	0,00	0,00	0,00
2211006889	Novo Banco, S.A.	999999990	0,00	0,00	0,00	0,00	10 321,39	10 321,39	0,00	0,00
2211006938	Miquelina da Conceição de Oliveira de Almeida	999999990	0,00	0,00	0,00	0,00	0,00	0,00	0,00	0,00
2211006945	José Regueira - Comércio de Madeiras Unipessoal, Ld	999999990	0,00	0,00	0,00	0,00	0,00	0,00	0,00	0,00
2211006949	Vedaviseu - Redes Metálicas e Vedações, Lda	999999990	0,00	0,00	0,00	0,00	0,00	0,00	0,00	0,00
2211006951	M&M Protek - Equipamento de Proteção Individual, Ld	999999990	0,00	0,00	0,00	0,00	0,00	0,00	0,00	0,00
2211006953	Anticimex, Lda.	999999990	0,00	0,00	0,00	0,00	0,00	0,00	0,00	0,00
2211006956	Loja do Gato Preto - Artesanato e Decoração, Lda.	999999990	0,00	0,00	0,00	0,00	0,00	0,00	0,00	0,00
2211006958	Textiltudo, SA	999999990	0,00	0,00	0,00	0,00	0,00	0,00	0,00	0,00
2211006960	Hidra, Hidráulica e Ambiente, Lda	999999990	0,00	0,00	0,00	0,00	0,00	0,00	0,00	0,00
2211006963	Maria de Fátima de Almeida Figueiredo Oliveira	999999990	0,00	0,00	0,00	0,00	0,00	0,00	0,00	0,00
2211006965	Surpresa Sensacional - Pirotécnia e Ilum. Festivas Un	999999990	0,00	0,00	0,00	0,00	0,00	0,00	0,00	0,00
2211006967	Nuno João Botelho Ataíde Amaral	999999990	0,00	0,00	0,00	0,00	0,00	0,00	0,00	0,00
2211006976	O Sol é Essencial, S.A.	999999990	0,00	0,00	0,00	0,00	0,00	0,00	0,00	0,00
2211006981	Peclaf, Unipessoal Lda	999999990	0,00	0,00	0,00	0,00	0,00	0,00	0,00	0,00
2211006993	Gentil Paiva, Unipessoal Lda	999999990	0,00	0,00	0,00	0,00	0,00	0,00	0,00	0,00
2211006994	Bomcar, SA	999999990	0,00	0,00	0,00	0,00	0,00	0,00	0,00	0,00
2211006995	Alberto, Joao & Ladeira, Lda.	999999990	0,00	0,00	0,00	0,00	0,00	0,00	0,00	0,00
2211006996	João da Rocha Correia	999999990	0,00	0,00	0,00	0,00	0,00	0,00	0,00	0,00

Município de São Pedro do Sul

Ano: 2020

Conta	Designação	Entidade Parceira	Saldo Inicial		Movimentos do Período		Movimentos Acumulados		Saldo Final	
			Débito	Crédito	Débito	Crédito	Débito	Crédito	Débito	Crédito
2211006997	ATAB - Associação Teatral Amadora de Baiões	999999990	0,00	0,00	0,00	0,00	0,00	0,00	0,00	0,00
2211007028	Sandra Cristina Gomes Fernandes	999999990	0,00	0,00	0,00	0,00	0,00	0,00	0,00	0,00
2211007029	Nuno Manuel Ribeiro da Costa	999999990	0,00	0,00	0,00	0,00	0,00	0,00	0,00	0,00
2211007034	Dialética Constante Unipessoal, Lda	999999990	0,00	0,00	0,00	0,00	0,00	0,00	0,00	0,00
2211007035	Casa dos Tapetes	999999990	0,00	0,00	0,00	0,00	0,00	0,00	0,00	0,00
2211007038	Generali - Companhia de Seguros, S.A.	999999990	0,00	0,00	0,00	0,00	0,00	0,00	0,00	0,00
2211007039	Carlos Alberto Teixeira Rodrigues	999999990	0,00	0,00	0,00	0,00	0,00	0,00	0,00	0,00
2211007044	Irrimac, Lda.	999999990	0,00	0,00	0,00	0,00	0,00	0,00	0,00	0,00
2211007045	NewBraga Engenharia e Climatização, Lda	999999990	0,00	0,00	0,00	0,00	0,00	0,00	0,00	0,00
2211007048	ASCEV - Associação Social Cultural Espiritualista	999999990	0,00	0,00	0,00	0,00	0,00	0,00	0,00	0,00
2211007049	AIPEL-Atividade de Inspeção a Equipamentos Eletrom	999999990	0,00	0,00	0,00	0,00	0,00	0,00	0,00	0,00
2211007052	Sinergiae, Lda	999999990	0,00	0,00	0,00	0,00	0,00	0,00	0,00	0,00
2211007054	Reparita Ldª	999999990	0,00	0,00	0,00	0,00	0,00	0,00	0,00	0,00
2211007055	Liliana Dias Pereira Ruivo Duarte	999999990	0,00	0,00	0,00	0,00	0,00	0,00	0,00	0,00
2211007058	Pizaria e Pastelaria Cristo Rei, Lda	999999990	0,00	0,00	0,00	0,00	0,00	0,00	0,00	0,00
2211007059	Beruni - Artes Gráficas e Publicidade, lda.	999999990	0,00	639,60	0,00	0,00	15 795,66	21 552,06	0,00	5 756,40
2211007060	INAPA Portugal	999999990	0,00	0,00	0,00	0,00	0,00	0,00	0,00	0,00
2211007061	Croissanteria Bela Vista, Lda.	999999990	0,00	0,00	0,00	0,00	0,00	0,00	0,00	0,00
2211007062	BigSpot	999999990	0,00	0,00	0,00	0,00	0,00	0,00	0,00	0,00
2211007071	José da Rocha Pereiro	999999990	0,00	0,00	0,00	0,00	0,00	0,00	0,00	0,00
2211007073	Xerocar, Comércio de Veículos Automóveis, SA	999999990	0,00	0,00	0,00	0,00	0,00	0,00	0,00	0,00
2211007080	NLS - New Link Solutions	999999990	0,00	0,00	0,00	0,00	0,00	0,00	0,00	0,00
2211007082	Carbiaves, Lda	999999990	0,00	0,00	0,00	0,00	0,00	0,00	0,00	0,00
2211007085	Ferreira & Duarte, Lda	999999990	0,00	0,00	0,00	0,00	0,00	0,00	0,00	0,00
2211007086	SISQUAL, Lda	999999990	0,00	0,00	0,00	0,00	0,00	0,00	0,00	0,00
2211007088	Instituto Pedro Nunes - Assoc. para a Inovação e dese	999999990	0,00	0,00	0,00	0,00	0,00	0,00	0,00	0,00
2211007089	PC Slot, Lda.	999999990	0,00	30,00	0,00	0,00	96,00	96,00	0,00	0,00
2211007090	Mondetopos-Estudos Topográficos, Lda.	999999990	0,00	0,00	0,00	0,00	0,00	0,00	0,00	0,00
2211007091	FEDRAVE	999999990	0,00	0,00	0,00	0,00	0,00	0,00	0,00	0,00
2211007095	Actualidades do Século, Lda	999999990	0,00	0,00	0,00	0,00	0,00	0,00	0,00	0,00
2211007097	Minipaiva Supermercados, Lda.	999999990	0,00	0,00	0,00	0,00	8,22	8,22	0,00	0,00
2211007099	Ambiformed - Ambiente, Higiene, Segurança e Saúde r	999999990	0,00	0,00	0,00	0,00	7 906,00	8 426,00	0,00	520,00
2211007100	Atelier do Beco da Bela Vista, Arquitetura Paisagista, L	999999990	0,00	0,00	0,00	0,00	0,00	0,00	0,00	0,00
2211007101	Fundação Joaquim dos Santos	999999990	0,00	0,00	0,00	0,00	0,00	0,00	0,00	0,00
2211007102	Pastelaria Snack Bar Baloiço 3, Lda.	999999990	0,00	0,00	0,00	0,00	0,00	0,00	0,00	0,00

Município de São Pedro do Sul

Ano: 2020

Conta	Designação	Entidade Parceira	Saldo Inicial		Movimentos do Período		Movimentos Acumulados		Saldo Final	
			Débito	Crédito	Débito	Crédito	Débito	Crédito	Débito	Crédito
2211007103	Desafiacontece, Lda	999999990	0,00	6 027,00	0,00	0,00	6 027,00	9 040,50	0,00	3 013,50
2211007105	Casvian	999999990	0,00	152,52	0,00	0,00	376,38	1 002,45	0,00	626,07
2211007106	Acin Icloud Solutions	999999990	0,00	0,00	0,00	0,00	496,92	496,92	0,00	0,00
2211007107	Helder José Marques Figueiredo	999999990	0,00	0,00	0,00	0,00	0,00	0,00	0,00	0,00
2211007108	ViaLivre, S.A.	999999990	0,00	0,00	0,00	0,00	0,00	0,00	0,00	0,00
2211007112	DGAV - Direção-Geral de Alimentação e Veterinária	999999990	0,00	0,00	0,00	0,00	0,00	0,00	0,00	0,00
2211007113	José Martins Penedo	999999990	0,00	0,00	0,00	0,00	0,00	0,00	0,00	0,00
2211007115	Ser e Parecer - Serviços de Publicidade, Lda.	999999990	0,00	0,00	0,00	0,00	0,00	0,00	0,00	0,00
2211007120	Luís Filipe Ferreira Correia	999999990	0,00	0,00	0,00	0,00	0,00	0,00	0,00	0,00
2211007122	Festivaplauso - Promoção e Execução de Eventos, Lda	999999990	0,00	0,00	0,00	0,00	0,00	0,00	0,00	0,00
2211007128	Amakura - Associação Internacional Desenvolvimento	999999990	0,00	0,00	0,00	0,00	0,00	0,00	0,00	0,00
2211007130	FNWAY - Consulting, Lda	999999990	0,00	0,00	0,00	0,00	0,00	0,00	0,00	0,00
2211007132	Iberpistas,S.A.C.E.	999999990	0,00	0,00	0,00	0,00	0,00	0,00	0,00	0,00
2211007133	Autopista Madrid-Toledo	999999990	0,00	0,00	0,00	0,00	0,00	0,00	0,00	0,00
2211007135	Agimpura - Agência de Impulso Regional, Ass.	999999990	0,00	20,00	0,00	0,00	0,00	20,00	0,00	20,00
2211007136	CTT Contacto,SA	999999990	3,54	0,00	0,00	0,00	218,82	218,82	0,00	0,00
2211007138	Metalaf, lda	999999990	0,00	0,00	0,00	0,00	0,00	0,00	0,00	0,00
2211007140	Accesos de Madrid CESA A.S.	999999990	0,00	0,00	0,00	0,00	0,00	0,00	0,00	0,00
2211007145	Irmãos Almeida Cabral II-Ambiente,S.A.	999999990	0,00	0,00	0,00	0,00	0,00	0,00	0,00	0,00
2211007148	Visoedifica - Planeamento,Gestão e Construção Civil L	999999990	0,00	0,00	0,00	0,00	0,00	0,00	0,00	0,00
2211007151	Qvo Legis, Unipessoal, Lda	999999990	0,00	0,00	0,00	0,00	0,00	0,00	0,00	0,00
2211007153	Ofysars, Assitência Técnica em Inf., Lda	999999990	0,00	0,00	0,00	0,00	0,00	0,00	0,00	0,00
2211007154	Saraiva & Irmão - Travões e Embraiagem, Lda.	999999990	0,00	0,00	0,00	0,00	0,00	0,00	0,00	0,00
2211007195	Três Serras Hotelaria, Unipessoal Lda	999999990	0,00	3 505,00	0,00	0,00	8 034,25	8 034,25	0,00	0,00
2211007204	Electrocarcoda, Lda.	999999990	0,00	0,00	0,00	0,00	0,00	0,00	0,00	0,00
2211007207	Astel - Comércio de Equipamentos Industriais, Lda	999999990	0,00	0,00	0,00	0,00	0,00	0,00	0,00	0,00
2211007244	Infraestruturas de Portugal, S.A.	999999990	0,00	0,00	0,00	0,00	0,00	0,00	0,00	0,00
2211007245	Linha de Energia, Lda	999999990	0,00	0,00	0,00	0,00	0,00	0,00	0,00	0,00
2211007246	Rodanobre, Equipamentos Industriais, Lda	999999990	0,00	0,00	0,00	0,00	0,00	0,00	0,00	0,00
2211007247	A.C. - Manutenção e Comércio de Veículos, S.A.	999999990	0,00	0,00	0,00	0,00	0,00	0,00	0,00	0,00
2211007248	Francisco Manuel Soares Diogo de Lima	999999990	0,00	0,00	0,00	0,00	0,00	0,00	0,00	0,00
2211007267	Virgílio da Cunha	999999990	0,00	0,00	0,00	0,00	0,00	0,00	0,00	0,00
2211007269	Espaço Mecânico, SA	999999990	0,00	0,00	0,00	0,00	0,00	0,00	0,00	0,00
2211007278	Rogério Carvalho de Oliveira	999999990	0,00	0,00	0,00	0,00	0,00	0,00	0,00	0,00
2211007279	Tratiresolve - Unipessoal, Lda	999999990	0,00	1 476,00	0,00	0,00	1 476,00	6 125,40	0,00	4 649,40

Município de São Pedro do Sul

Ano: 2020

Conta	Designação	Entidade Parceira	Saldo Inicial		Movimentos do Período		Movimentos Acumulados		Saldo Final	
			Débito	Crédito	Débito	Crédito	Débito	Crédito	Débito	Crédito
2211007280	Deltatau - Sondagens e Estudos Geotécnicos, Lda.	999999990	0,00	0,00	0,00	0,00	0,00	2 460,00	0,00	2 460,00
2211007281	Antero Carvalho & Marques Lda.	999999990	0,00	419,18	0,00	0,00	4 057,65	4 057,65	0,00	0,00
2211007282	Lightset, Lda	999999990	0,00	0,00	0,00	0,00	0,00	0,00	0,00	0,00
2211007283	ForMartinauto, SA	999999990	0,00	0,00	0,00	0,00	3 306,77	4 522,78	0,00	1 216,01
2211007284	Ligação Directa, Lda	999999990	0,00	0,00	0,00	0,00	0,00	0,00	0,00	0,00
2211007286	Digital Gravity Level, Lda	999999990	0,00	0,00	0,00	0,00	0,00	0,00	0,00	0,00
2211007287	Cobersun	999999990	0,00	0,00	0,00	0,00	0,00	0,00	0,00	0,00
2211007288	SPDAD, Unipessoal, Lda - Decathlon	999999990	0,00	0,00	0,00	0,00	0,00	0,00	0,00	0,00
2211007289	Ecofloat - Soluções Para Escritórios, Lda	999999990	0,00	0,00	0,00	0,00	1 093,21	1 093,21	0,00	0,00
2211007290	Teixeira da Silva, Comércio de Madeiras, Lda.	999999990	0,00	0,00	0,00	0,00	904,05	1 765,54	0,00	861,49
2211007291	José Paulo Francisco	999999990	0,00	0,00	0,00	0,00	0,00	0,00	0,00	0,00
2211007298	Zoonutri, SA	999999990	0,00	0,00	0,00	0,00	0,00	0,00	0,00	0,00
2211007299	Cooperativa Três Serras de Lafões, CRL	999999990	0,00	0,00	0,00	0,00	0,00	0,00	0,00	0,00
2211007302	Alberto & Paulo Audio Produções, Lda	999999990	0,00	0,00	0,00	0,00	0,00	0,00	0,00	0,00
2211007303	Grato Futuro Unipessoal, Lda.	999999990	0,00	0,00	0,00	0,00	0,00	0,00	0,00	0,00
2211007306	Mortágua & Silva, Lda.	999999990	0,00	0,00	0,00	0,00	0,00	0,00	0,00	0,00
2211007309	Armazém de Ferro de Viseu, Lda	999999990	0,00	0,00	0,00	0,00	0,00	63,26	0,00	63,26
2211007314	SOMNIUM	999999990	0,00	0,00	0,00	0,00	0,00	0,00	0,00	0,00
2211007315	Encadernação Rosa Marques, lda	999999990	0,00	0,00	0,00	0,00	0,00	0,00	0,00	0,00
2211007317	Macromia, Lda.	999999990	0,00	0,00	0,00	0,00	0,00	0,00	0,00	0,00
2211007319	Bruno Filipe de Almeida Correia	999999990	0,00	0,00	0,00	0,00	0,00	0,00	0,00	0,00
2211007320	Construções Luís Manuel Silva Santos Imobiliária, Lda	999999990	0,00	0,00	0,00	0,00	0,00	0,00	0,00	0,00
2211007340	MOL 2-Multimédia Outdoor on Line , Lda	999999990	0,00	0,00	0,00	0,00	0,00	0,00	0,00	0,00
2211007341	Ecofield - Monitorizações, Estudos e Projectos, Lda.	999999990	0,00	0,00	0,00	0,00	0,00	0,00	0,00	0,00
2211007342	Matos, Fonseca & Associados - Estudos e Projectos, L	999999990	0,00	0,00	0,00	0,00	0,00	0,00	0,00	0,00
2211007344	Companhia de Teatro Viv'Arte	999999990	0,00	0,00	0,00	0,00	0,00	0,00	0,00	0,00
2211007345	Ritmo Obrigatório, Lda	999999990	0,00	5 842,50	0,00	0,00	11 931,00	11 931,00	0,00	0,00
2211007346	Núcleo Inicial - Formação e Consultoria, Lda.	999999990	0,00	0,00	0,00	0,00	0,00	0,00	0,00	0,00
2211007354	Zanet - Serviços de Engenharia	999999990	0,00	0,00	0,00	0,00	0,00	0,00	0,00	0,00
2211007355	Tech Plaza - Comércio e Serviços Tecnologia, Lda	999999990	0,00	0,00	0,00	0,00	0,00	0,00	0,00	0,00
2211007356	Tecnilab Portugal, S.A.	999999990	0,00	0,00	0,00	0,00	0,00	0,00	0,00	0,00
2211007361	Guida Maria Aparicio Torres Tormenta	999999990	0,00	0,00	0,00	0,00	0,00	0,00	0,00	0,00
2211007364	João Miguel Sarabando Santos	999999990	0,00	0,00	0,00	0,00	0,00	0,00	0,00	0,00
2211007374	Interfire, Lda.	999999990	0,00	0,00	0,00	0,00	0,00	0,00	0,00	0,00
2211007375	Mourão Serra, Unipessoal, Lda	999999990	0,00	0,00	0,00	0,00	0,00	0,00	0,00	0,00

Município de São Pedro do Sul

Ano: 2020

Conta	Designação	Entidade Parceira	Saldo Inicial		Movimentos do Período		Movimentos Acumulados		Saldo Final	
			Débito	Crédito	Débito	Crédito	Débito	Crédito	Débito	Crédito
2211007376	Pousamil - Comp. e Máq. Industriais. SA	999999990	0,00	352,51	0,00	0,00	1 680,26	1 680,26	0,00	0,00
2211007377	Bruno Miguel Alkain do Nascimento	999999990	0,00	0,00	0,00	0,00	0,00	0,00	0,00	0,00
2211007379	Centro Hipico de Viseu	999999990	0,00	0,00	0,00	0,00	0,00	0,00	0,00	0,00
2211007387	Geopor, Unipessoal, Lda	999999990	0,00	0,00	0,00	0,00	3 694,99	4 444,99	0,00	750,00
2211007397	3XL Segurança Privada Fernando Marques, Unip.Lda	999999990	0,00	276,75	0,00	0,00	2 269,35	2 269,35	0,00	0,00
2211007399	Bernardino Santos Rodrigues, Lda	999999990	0,00	0,00	0,00	0,00	0,00	0,00	0,00	0,00
2211007400	E-Redes - Distribuição de Eletricidade, S.A.	999999990	0,00	304,65	0,00	0,00	27 841,77	27 841,77	0,00	0,00
2211007401	Luís Filipe Bordonhos Teixeira	999999990	0,00	430,50	0,00	0,00	2 521,50	2 521,50	0,00	0,00
2211007404	Truticultura do Paivô, Lda	999999990	0,00	0,00	0,00	0,00	0,00	0,00	0,00	0,00
2211007407	Café Central	999999990	0,00	0,00	0,00	0,00	0,00	0,00	0,00	0,00
2211007413	Hotel Monte Rio,S.A.	999999990	0,00	0,00	0,00	0,00	630,00	630,00	0,00	0,00
2211007417	Alumínios - São Pedro Ldª	999999990	0,00	0,00	0,00	0,00	0,00	0,00	0,00	0,00
2211007453	Medical Plus - Produtos Médicos e Hospitalares Lda	999999990	0,00	0,00	0,00	0,00	0,00	444,65	0,00	444,65
2211007480	Podium Events, SA.	999999990	0,00	0,00	0,00	0,00	0,00	0,00	0,00	0,00
2211007489	Pedro Henrique Alexandre Figueiredo Esteves	999999990	0,00	0,00	0,00	0,00	0,00	0,00	0,00	0,00
2211007494	Armando Correia do Rio Soares Cravo	999999990	0,00	0,00	0,00	0,00	2 667,62	2 667,62	0,00	0,00
2211007502	Safety Águeda - Materiais de Incêndio, SA	999999990	0,00	0,00	0,00	0,00	0,00	0,00	0,00	0,00
2211007508	Loja das Fardas, de Isabel Maria Castanheira S. de Alr	999999990	0,00	0,00	0,00	0,00	0,00	0,00	0,00	0,00
2211007509	AmaralCar - Comércio e Reparação Auto, Lda	999999990	0,00	0,00	0,00	0,00	0,00	0,00	0,00	0,00
2211007516	MOMEL - Comércio de Artigos Sanitários e Rega S.A.	999999990	0,00	3 650,03	0,00	0,00	7 866,53	13 460,07	0,00	5 593,54
2211007517	MARLOURO - Representações, consultadoria e mobili	999999990	0,00	0,00	0,00	0,00	0,00	0,00	0,00	0,00
2211007524	António Augusto Ferreira Gomes	999999990	0,00	0,00	0,00	0,00	0,00	0,00	0,00	0,00
2211007541	Wellgreen, Unipessoal, Lda	999999990	0,00	1 386,59	0,00	0,00	1 386,59	1 386,59	0,00	0,00
2211007542	Auto Agrícola Sobralense, Lda.	999999990	0,00	0,00	0,00	0,00	0,00	0,00	0,00	0,00
2211007543	Iberpower - Tratores e Máquinas, Lda	999999990	0,00	0,00	0,00	0,00	339,82	1 717,64	0,00	1 377,82
2211007548	Edição e Produção Artistica, Lda	999999990	0,00	0,00	0,00	0,00	0,00	0,00	0,00	0,00
2211007566	Enforce - Engenharia da Energia, SA	999999990	0,00	0,00	0,00	0,00	24 106,77	24 106,77	0,00	0,00
2211007603	Transdev Interior, S.A.	999999990	0,00	126 390,88	0,00	0,00	274 085,03	274 085,03	0,00	0,00
2211007611	Canard Bordados, Lda	999999990	0,00	0,00	0,00	0,00	0,00	0,00	0,00	0,00
2211007612	Tiago Manuel Pinho Soares	999999990	0,00	0,00	0,00	0,00	0,00	0,00	0,00	0,00
2211007620	Vicauto, Lda	999999990	0,00	869,48	0,00	0,00	3 190,07	3 618,12	0,00	428,05
2211007621	CV-Comércio de Materiais de Construção, Lda	999999990	0,00	23 402,95	0,00	0,00	48 097,10	51 205,56	0,00	3 108,46
2211007629	Baltazar de Carvalho Machado Gonçalves de Aguiar	999999990	0,00	0,00	0,00	0,00	0,00	0,00	0,00	0,00
2211007633	VGS - Visão Global para a Segurança no Trabalho, L.d	999999990	0,00	0,00	0,00	0,00	0,00	0,00	0,00	0,00
2211007634	Projeconstrói-Proj.e Construção Civil-Sociedade Unipe	999999990	0,00	0,00	0,00	0,00	0,00	0,00	0,00	0,00

Município de São Pedro do Sul

Ano: 2020

Conta	Designação	Entidade Parceira	Saldo Inicial		Movimentos do Período		Movimentos Acumulados		Saldo Final	
			Débito	Crédito	Débito	Crédito	Débito	Crédito	Débito	Crédito
2211007644	José Carlos de Sousa Rocha Bordonhos	999999990	0,00	0,00	0,00	0,00	0,00	0,00	0,00	0,00
2211007671	Sarifa & Tarique, Lda.	999999990	0,00	0,00	0,00	0,00	0,00	0,00	0,00	0,00
2211007672	Candela - Sistemas Reflectores Rodoviários, Lda	999999990	0,00	0,00	0,00	0,00	1 033,43	1 033,43	0,00	0,00
2211007675	Paulo Miguel dos Santos Carvalho Pereira	999999990	0,00	0,00	0,00	0,00	0,00	0,00	0,00	0,00
2211007676	Abrakadabra	999999990	0,00	0,00	0,00	0,00	0,00	0,00	0,00	0,00
2211007682	Rituais & Narrativas, Unipessoal, Lda	999999990	0,00	3 302,55	0,00	0,00	3 302,55	3 302,55	0,00	0,00
2211007684	Rede Nacional de Expressos, Lda	999999990	0,00	0,00	0,00	0,00	19,00	19,00	0,00	0,00
2211007685	WLP - Comércio a Retalho, Unipessoal, Lda	999999990	0,00	0,00	0,00	0,00	30,90	30,90	0,00	0,00
2211007689	Visoparts	999999990	0,00	320,75	0,00	0,00	320,75	320,75	0,00	0,00
2211007695	Vontade Verde - Unipessoal, Lda.	999999990	0,00	0,00	0,00	0,00	0,00	0,00	0,00	0,00
2211007717	InterTours	999999990	0,00	0,00	0,00	0,00	0,00	0,00	0,00	0,00
2211007720	Finiclasse	999999990	0,00	0,00	0,00	0,00	6 531,75	6 531,75	0,00	0,00
2211007723	Silefor - Gestão Florestal, Lda.	999999990	0,00	0,00	0,00	0,00	0,00	0,00	0,00	0,00
2211007748	Daniel Caetano Unipessoal, Lda.	999999990	0,00	0,00	0,00	0,00	0,00	0,00	0,00	0,00
2211007749	Ledout - Comunicação em Outdoors Digitais	999999990	0,00	0,00	0,00	0,00	0,00	0,00	0,00	0,00
2211007752	Nádia Soares Estadieu	999999990	0,00	0,00	0,00	0,00	0,00	0,00	0,00	0,00
2211007760	Economipress - Edição de Publicações e Marketing, Lc	999999990	0,00	0,00	0,00	0,00	1 230,00	1 230,00	0,00	0,00
2211007761	Visagricola, Produtos Agrícolas, Lda	999999990	0,00	98,05	0,00	0,00	2 002,44	2 002,44	0,00	0,00
2211007762	Arménio Alexandre Almeida Moreira	999999990	0,00	0,00	0,00	0,00	450,00	450,00	0,00	0,00
2211007767	Viduedo Desportos	999999990	0,00	0,00	0,00	0,00	0,00	0,00	0,00	0,00
2211007768	JP Produções, Lda.	999999990	0,00	0,00	0,00	0,00	0,00	0,00	0,00	0,00
2211007769	Miguel Pedra, Unipessoal, Lda.	999999990	0,00	0,00	0,00	0,00	0,00	0,00	0,00	0,00
2211007774	Bruno Miguel Pereira Nogueira	999999990	0,00	0,00	0,00	0,00	0,00	0,00	0,00	0,00
2211007780	Mármores Ferrar, Lda	999999990	0,00	0,00	0,00	0,00	0,00	0,00	0,00	0,00
2211007787	Global Noticias - Media Group,SA	999999990	0,00	1 193,35	0,00	0,00	1 619,55	1 619,55	0,00	0,00
2211007795	AUDIOGEST - Associação para a Gestão e Distribuiçã	999999990	0,00	0,00	0,00	0,00	0,00	0,00	0,00	0,00
2211007797	Struconcept, Lda -Consultores de Engenharia	999999990	0,00	0,00	0,00	0,00	0,00	0,00	0,00	0,00
2211007808	António Pesqueira Filhos, Lda	999999990	0,00	0,00	0,00	0,00	1 570,71	1 570,71	0,00	0,00
2211007809	TrimGo - Estudos de Mercado e Imagem, Lda.	999999990	0,00	0,00	0,00	0,00	0,00	0,00	0,00	0,00
2211007812	Bi-Bright Comunicação Visual Interactiva S.A.	999999990	0,00	0,00	0,00	0,00	0,00	0,00	0,00	0,00
2211007814	M.T.A. - Comércio de Máquinas, Tractores e Automóve	999999990	0,00	0,00	0,00	0,00	365,22	1 340,89	0,00	975,67
2211007815	Rurisocietate, LDA	999999990	0,00	0,00	0,00	0,00	3 337,38	3 337,38	0,00	0,00
2211007831	4ENERGY - Comércio e Instalações Técnicas, Lda	999999990	0,00	0,00	0,00	0,00	1 151,46	1 151,46	0,00	0,00
2211007842	Ascendum Camiões, Unipessoal Lda	999999990	0,00	0,00	0,00	0,00	406,02	406,02	0,00	0,00
2211007845	Expressglass, SA	999999990	0,00	0,00	0,00	0,00	0,00	0,00	0,00	0,00

Município de São Pedro do Sul

Ano: 2020

Conta	Designação	Entidade Parceira	Saldo Inicial		Movimentos do Período		Movimentos Acumulados		Saldo Final	
			Débito	Crédito	Débito	Crédito	Débito	Crédito	Débito	Crédito
2211007846	Lisboa Feiras, Congressos e Eventos	999999990	0,00	0,00	0,00	0,00	0,00	0,00	0,00	0,00
2211007847	Majov Edições, Lda	999999990	0,00	0,00	0,00	0,00	3 690,00	3 690,00	0,00	0,00
2211007848	Cooperativa Agricola Produtores de Sal de Rio Maior, C	999999990	0,00	0,00	0,00	0,00	0,00	0,00	0,00	0,00
2211007852	Nuno Manuel Marques Rodrigues	999999990	0,00	0,00	0,00	0,00	0,00	0,00	0,00	0,00
2211007858	EIPWU, LDA	999999990	0,00	0,00	0,00	0,00	0,00	0,00	0,00	0,00
2211007862	Clorocola - Revestimentos e Renovação de Edifícios, L	999999990	0,00	0,00	0,00	0,00	0,00	0,00	0,00	0,00
2211007864	Abel Alexandre Marques de Moura	999999990	0,00	0,00	0,00	0,00	0,00	0,00	0,00	0,00
2211007865	Bruno Miguel Martins Cabral	999999990	0,00	0,00	0,00	0,00	0,00	0,00	0,00	0,00
2211007866	Nancy Fonseca Brito	999999990	0,00	0,00	0,00	0,00	0,00	0,00	0,00	0,00
2211007878	Paula Santos Matos,Unipessoal,Lda	999999990	0,00	0,00	0,00	0,00	0,00	0,00	0,00	0,00
2211007882	Companhia de Teatro O Sonho	999999990	0,00	0,00	0,00	0,00	0,00	0,00	0,00	0,00
2211007884	Terras de Aventura, Desporto e Lazer em Natureza, Ld	999999990	0,00	0,00	0,00	0,00	0,00	0,00	0,00	0,00
2211007900	Coursemen, Lda	999999990	0,00	0,00	0,00	0,00	0,00	0,00	0,00	0,00
2211007915	Horizonte de Palavras - Edições Unipessoal, Lda	999999990	0,00	0,00	0,00	0,00	0,00	0,00	0,00	0,00
2211007916	HIDMA - Hidráulica e Automação, SA	999999990	0,00	0,00	0,00	0,00	0,00	0,00	0,00	0,00
2211007918	QUARTO CRESCENTE TEATRO	999999990	0,00	0,00	0,00	0,00	0,00	0,00	0,00	0,00
2211007923	Pautas & Vinho Verde - Associação Cultural	999999990	0,00	0,00	0,00	0,00	0,00	0,00	0,00	0,00
2211007924	Mystery Talents - Unipessoal, Lda.	999999990	0,00	0,00	0,00	0,00	0,00	0,00	0,00	0,00
2211007925	Canoliva-Equip. Técnicos de Can. e Rep. Lda	999999990	0,00	714,38	0,00	0,00	714,38	714,38	0,00	0,00
2211007926	APTECE - Assoc. Portuguesa Turismo de Culinária e E	999999990	0,00	0,00	0,00	0,00	0,00	0,00	0,00	0,00
2211007954	José Pedro Rodrigues Moreira	999999990	0,00	0,00	0,00	0,00	0,00	0,00	0,00	0,00
2211007963	Higimarto, Lda	999999990	0,00	672,12	0,00	0,00	1 214,21	1 845,08	0,00	630,87
2211007980	António Lopes Pina Unipessoal, Lda	999999990	0,00	0,00	0,00	0,00	0,00	0,00	0,00	0,00
2211007982	360 Graus Internet - Sistemas de Informação, Lda	999999990	0,00	0,00	0,00	0,00	441,79	441,79	0,00	0,00
2211007983	Incrediblelicious, Lda	999999990	0,00	0,00	0,00	0,00	0,00	0,00	0,00	0,00
2211007985	Desigm - Comunicação e Publicidade, Unipessoal, Lda	999999990	0,00	0,00	0,00	0,00	0,00	0,00	0,00	0,00
2211007990	Sergio Dionisio Lucas Santos	999999990	0,00	0,00	0,00	0,00	0,00	0,00	0,00	0,00
2211007999	L. S. Almeida, Unipessoal, Lda.	999999990	0,00	1 544,92	0,00	0,00	1 544,92	1 544,92	0,00	0,00
2211008004	Sociedade Agrícola Ferreira & Filhos, SA	999999990	0,00	0,00	0,00	0,00	5 247,00	5 247,00	0,00	0,00
2211008013	Guarda Nacional Republicana(GNR) Posto Territorial d	999999990	0,00	0,00	0,00	0,00	0,00	0,00	0,00	0,00
2211008016	Casa do Paço de Bordonhos - Organização de Eventos	999999990	0,00	0,00	0,00	0,00	0,00	0,00	0,00	0,00
2211008026	Future Proman, SA.	999999990	0,00	37 367,40	0,00	0,00	80 196,05	91 130,70	0,00	10 934,65
2211008031	APTUR - Associação Portuguesa de Turismologia	999999990	0,00	0,00	0,00	0,00	0,00	0,00	0,00	0,00
2211008032	MM Coast Parts, Lda	999999990	0,00	0,00	0,00	0,00	0,00	0,00	0,00	0,00
2211008034	CloudSymbiosis IT Consulting, Lda	999999990	0,00	491,26	0,00	0,00	491,26	491,26	0,00	0,00

Município de São Pedro do Sul

Ano: 2020

Conta	Designação	Entidade Parceira	Saldo Inicial		Movimentos do Período		Movimentos Acumulados		Saldo Final	
			Débito	Crédito	Débito	Crédito	Débito	Crédito	Débito	Crédito
2211008035	Bureau Veritas Rinave-Sociedade Unipessoal, Lda	999999990	0,00	0,00	0,00	0,00	183,27	183,27	0,00	0,00
2211008043	Empresa Martins - Agências de Viagens e Turismo, L.d	999999990	0,00	0,00	0,00	0,00	0,00	0,00	0,00	0,00
2211008047	Glocal Decide	999999990	0,00	54,12	0,00	0,00	407,15	446,51	0,00	39,36
2211008050	Sonhos Garridos, Unipessoal, Lda.	999999990	0,00	3 075,00	0,00	0,00	64 550,40	64 550,40	0,00	0,00
2211008056	Sandra Cristina Gaspar Nogueira da Silva Fonseca	999999990	0,00	0,00	0,00	0,00	0,00	0,00	0,00	0,00
2211008058	Ideia Pack, Lda	999999990	0,00	0,00	0,00	0,00	0,00	0,00	0,00	0,00
2211008068	Jorge Rafael Loureiro Ferreira	999999990	0,00	0,00	0,00	0,00	0,00	0,00	0,00	0,00
2211008072	Decunify - Soluções de Comunicações, S.A.	999999990	0,00	0,00	0,00	0,00	1 271,28	1 271,28	0,00	0,00
2211008094	Edicópia - Soc. de Equipamentos de Escritório, Lda	999999990	0,00	9 635,77	0,00	0,00	25 903,44	30 272,94	0,00	4 369,50
2211008113	Mech consultores - arquitectura e engenharia lda.	999999990	0,00	0,00	0,00	0,00	0,00	0,00	0,00	0,00
2211008114	Marques de Almeida, J. Nunes, V. Simões & Associado	999999990	0,00	1 629,75	0,00	0,00	5 975,75	5 975,75	0,00	0,00
2211008115	Fundação Abel Lacerda	999999990	0,00	0,00	0,00	0,00	0,00	0,00	0,00	0,00
2211008117	Gráfica Pacense, Lda	999999990	0,00	0,00	0,00	0,00	0,00	0,00	0,00	0,00
2211008118	Raquel Joana Ribeiro Mendes	999999990	0,00	0,00	0,00	0,00	0,00	0,00	0,00	0,00
2211008119	Clube de Desportos Alternativos da Nazaré - C.D.A.N.	999999990	0,00	0,00	0,00	0,00	0,00	0,00	0,00	0,00
2211008120	António Roberto Rodrigues de Moura	999999990	0,00	0,00	0,00	0,00	0,00	0,00	0,00	0,00
2211008131	Albano Tomás da Fonseca Duarte	999999990	0,00	0,00	0,00	0,00	0,00	0,00	0,00	0,00
2211008148	Chappa, Produções Fotográficas Unipessoal, Lda	999999990	0,00	0,00	0,00	0,00	0,00	0,00	0,00	0,00
2211008160	Otis Elevadores, Lda.	999999990	0,00	0,00	0,00	0,00	473,55	473,55	0,00	0,00
2211008163	António Filipe Neto, Lda	999999990	0,00	0,00	0,00	0,00	0,00	0,00	0,00	0,00
2211008164	Lúcia Maria Figueiredo Lopes	999999990	0,00	0,00	0,00	0,00	0,00	0,00	0,00	0,00
2211008176	Edições Saída de Emergência, L.da	999999990	0,00	0,00	0,00	0,00	0,00	0,00	0,00	0,00
2211008177	Rodonorte - Transportes Portugueses, S.A.	999999990	0,00	0,00	0,00	0,00	0,00	0,00	0,00	0,00
2211008199	Associação Vox Angelis	999999990	0,00	0,00	0,00	0,00	0,00	0,00	0,00	0,00
2211008203	Confraria do Bom Jesus do Monte	999999990	0,00	0,00	0,00	0,00	0,00	0,00	0,00	0,00
2211008206	EMAG - Equipamentos Mário Agostinho. Lda	999999990	0,00	0,00	0,00	0,00	0,00	0,00	0,00	0,00
2211008207	Sogenave	999999990	0,00	0,00	0,00	0,00	0,00	0,00	0,00	0,00
2211008209	Paulo Lima - Produções Musicais, Sociedade Unipesso	999999990	0,00	0,00	0,00	0,00	0,00	0,00	0,00	0,00
2211008211	Oligás	999999990	0,00	0,00	0,00	0,00	0,00	0,00	0,00	0,00
2211008221	Tutti Natura, Lda.	999999990	0,00	0,00	0,00	0,00	0,00	0,00	0,00	0,00
2211008231	BeiraToldos-Comércio de Toldos, Lda	999999990	0,00	0,00	0,00	0,00	0,00	0,00	0,00	0,00
2211008237	Fábio Guerreiro dos Santos	999999990	0,00	0,00	0,00	0,00	0,00	0,00	0,00	0,00
2211008245	Pedro Filipe Neves Bastos	999999990	0,00	0,00	0,00	0,00	0,00	0,00	0,00	0,00
2211008252	Páginautentica - Publicações, Lda	999999990	0,00	0,00	0,00	0,00	0,00	0,00	0,00	0,00
2211008253	Fitness Lafões Club Unipessoal, Lda.	999999990	0,00	0,00	0,00	0,00	0,00	0,00	0,00	0,00

Município de São Pedro do Sul

Ano: 2020

Conta	Designação	Entidade Parceira	Saldo Inicial		Movimentos do Período		Movimentos Acumulados		Saldo Final	
			Débito	Crédito	Débito	Crédito	Débito	Crédito	Débito	Crédito
2211008254	Eurico Bruno de Almeida Pereira	999999990	0,00	0,00	0,00	0,00	0,00	0,00	0,00	0,00
2211008294	Aimiao Zhou	999999990	0,00	0,00	0,00	0,00	0,00	0,00	0,00	0,00
2211008322	Essencial Fantasy, Lda	999999990	0,00	0,00	0,00	0,00	0,00	0,00	0,00	0,00
2211008327	Cláudia Maria Sacramento Alves	999999990	0,00	0,00	0,00	0,00	0,00	0,00	0,00	0,00
2211008332	Solmag - Sociedade de Oleos e Material Agricola Lda	999999990	0,00	74,78	0,00	0,00	1 074,53	1 074,53	0,00	0,00
2211008333	ESCALAPLAUSO UNIPESSOAL, LDA.	999999990	0,00	0,00	0,00	0,00	0,00	0,00	0,00	0,00
2211008341	Maria de Fátima Fernandes de Figueiredo Tavares	999999990	0,00	0,00	0,00	0,00	0,00	0,00	0,00	0,00
2211008348	Lucídio da Silva	999999990	0,00	0,00	0,00	0,00	0,00	0,00	0,00	0,00
2211008361	Doca de Santo Esplanada Bar, Lda	999999990	0,00	0,00	0,00	0,00	0,00	0,00	0,00	0,00
2211008365	Centimetro Certo, Unip., Lda	999999990	0,00	0,00	0,00	0,00	0,00	0,00	0,00	0,00
2211008373	MasterTest - Inspeção de Veículos, S.A.	999999990	0,00	0,00	0,00	0,00	0,00	0,00	0,00	0,00
2211008382	Itsready	999999990	0,00	0,00	0,00	0,00	0,00	0,00	0,00	0,00
2211008386	Pedro Santos Arquitetura, Lda	999999990	0,00	0,00	0,00	0,00	0,00	0,00	0,00	0,00
2211008387	Covieng	999999990	0,00	0,00	0,00	0,00	0,00	0,00	0,00	0,00
2211008396	Arborlusitania - Produtor de Plantas Ornamentais, Unip	999999990	0,00	2 429,52	0,00	0,00	2 429,52	2 429,52	0,00	0,00
2211008406	Critec	999999990	0,00	0,00	0,00	0,00	2 724,45	2 724,45	0,00	0,00
2211008415	Jose Manuel Correia Almeida	999999990	0,00	0,00	0,00	0,00	0,00	0,00	0,00	0,00
2211008422	José Manuel dos Santos Alves	999999990	0,00	0,00	0,00	0,00	0,00	0,00	0,00	0,00
2211008433	Júlio de Sousa Vieira de Matos	999999990	0,00	0,00	0,00	0,00	0,00	0,00	0,00	0,00
2211008441	Cantinho do Varoso II - Construções L.da	999999990	0,00	0,00	0,00	0,00	0,00	0,00	0,00	0,00
2211008462	UrbanPoint. Lda	999999990	0,00	0,00	0,00	0,00	0,00	0,00	0,00	0,00
2211008470	Serviços Municipalizados de Água e Saneamento de V	999999990	0,00	0,00	0,00	0,00	0,00	0,00	0,00	0,00
2211008478	Fafinstala - Instalações Electricas, Lda.	999999990	0,00	0,00	0,00	0,00	0,00	0,00	0,00	0,00
2211008485	Pastelaria Cosco, Lda	999999990	0,00	0,00	0,00	0,00	0,00	0,00	0,00	0,00
2211008487	Ana Maria Xarim Ribeiro de Carvalho Santos	999999990	0,00	0,00	0,00	0,00	0,00	0,00	0,00	0,00
2211008491	VecoUrbanDesign - Unipessoal	999999990	0,00	0,00	0,00	0,00	0,00	0,00	0,00	0,00
2211008502	LVT - Audio e Lighting Equipment. Lda	999999990	0,00	0,00	0,00	0,00	0,00	0,00	0,00	0,00
2211008503	Associação Nacional de Assembleias Municipais	999999990	0,00	0,00	0,00	0,00	0,00	0,00	0,00	0,00
2211008510	Smartstep - Sistema de Mobilidade Integrados, Lda	999999990	0,00	0,00	0,00	0,00	2 029,50	2 029,50	0,00	0,00
2211008514	Deogeosistemas Topografia, Unipessoal, Lda	999999990	0,00	0,00	0,00	0,00	0,00	0,00	0,00	0,00
2211008515	Betweien	999999990	0,00	0,00	0,00	0,00	0,00	0,00	0,00	0,00
2211008517	Associação de Estudos de Direito Regional e Local - A	999999990	0,00	0,00	0,00	0,00	0,00	0,00	0,00	0,00
2211008534	A Música Portuguesa a Gostar Dela Própria	999999990	0,00	0,00	0,00	0,00	0,00	0,00	0,00	0,00
2211008537	Jorge António Rebelo do Amaral	999999990	0,00	0,00	0,00	0,00	0,00	0,00	0,00	0,00
2211008538	António da Costa Correia, Lda	999999990	0,00	0,00	0,00	0,00	0,00	0,00	0,00	0,00

Município de São Pedro do Sul

Ano: 2020

Conta	Designação	Entidade Parceira	Saldo Inicial		Movimentos do Período		Movimentos Acumulados		Saldo Final	
			Débito	Crédito	Débito	Crédito	Débito	Crédito	Débito	Crédito
2211008539	Esboço Glamoroso	999999990	0,00	0,00	0,00	0,00	0,00	0,00	0,00	0,00
2211008560	Nuno Tiago da Silva Duarte	999999990	0,00	0,00	0,00	0,00	0,00	0,00	0,00	0,00
2211008561	Riguer, Ldª	999999990	0,00	0,00	0,00	0,00	0,00	0,00	0,00	0,00
2211008565	Maria Isabel de Almeida Marques Rodrigues	999999990	0,00	0,00	0,00	0,00	0,00	0,00	0,00	0,00
2211008568	Caravela, Companhia de Seguros, SA	999999990	0,00	8 140,87	0,00	0,00	58 419,35	58 419,35	0,00	0,00
2211008569	LMCCM - Arquitetura, Reabilitação, Construção e Desi	999999990	0,00	5 682,60	0,00	0,00	11 365,20	11 365,20	0,00	0,00
2211008578	ViseuNow	999999990	0,00	1 640,00	0,00	0,00	4 018,00	5 986,00	0,00	1 968,00
2211008608	Such - Parque Saúde	999999990	0,00	0,00	0,00	0,00	0,00	0,00	0,00	0,00
2211008609	Estrela do Shopping, Pastelaria Padaria, Lda	999999990	0,00	0,00	0,00	0,00	0,00	0,00	0,00	0,00
2211008626	Joaquim Lourenço Fragoso Branco	999999990	0,00	0,00	0,00	0,00	0,00	0,00	0,00	0,00
2211008637	SIDOR - Metalomecânica, Lda	999999990	0,00	0,00	0,00	0,00	447,72	447,72	0,00	0,00
2211008638	Graciana Romeo	999999990	0,00	0,00	0,00	0,00	0,00	0,00	0,00	0,00
2211008640	Fatias de Cá Almourol- Associação Cultural	999999990	0,00	0,00	0,00	0,00	0,00	0,00	0,00	0,00
2211008718	Pétalas Palpitantes, Lda.	999999990	0,00	721,40	0,00	0,00	721,40	721,40	0,00	0,00
2211008739	Seguir Rumos Lda	999999990	0,00	82,00	0,00	0,00	1 189,51	1 189,51	0,00	0,00
2211008740	Perola da Travessa, Lda.	999999990	0,00	0,00	0,00	0,00	0,00	0,00	0,00	0,00
2211008741	VisionWare - Sistemas de Informação, SA	999999990	0,00	6 266,85	0,00	0,00	14 495,55	15 971,55	0,00	1 476,00
2211008742	Novavet - Distribuição Farmacéutica	999999990	0,00	0,00	0,00	0,00	2 076,33	5 743,40	0,00	3 667,07
2211008744	Alvorada Inesquecível, Lda.	999999990	0,00	0,00	0,00	0,00	0,00	0,00	0,00	0,00
2211008757	Associação Turística e Agrícola da Serra da Arada	999999990	0,00	0,00	0,00	0,00	0,00	0,00	0,00	0,00
2211008764	José Ricardo Fernandes Tavares	999999990	0,00	0,00	0,00	0,00	0,00	0,00	0,00	0,00
2211008766	Manuel Bandeira Correia de Oliveira	999999990	0,00	9 259,40	0,00	0,00	10 454,05	10 454,05	0,00	0,00
2211008770	Manuel António de Ribeiro de Figueiredo	999999990	0,00	0,00	0,00	0,00	0,00	0,00	0,00	0,00
2211008771	Rui Almeida Management Unipessoal, Lda	999999990	0,00	0,00	0,00	0,00	0,00	0,00	0,00	0,00
2211008772	Filipa Alexandra dos Santos Antunes	999999990	0,00	0,00	0,00	0,00	0,00	0,00	0,00	0,00
2211008782	Forminho - Consultoria de Gestão e Formação, Lda	999999990	0,00	0,00	0,00	0,00	0,00	0,00	0,00	0,00
2211008790	Quimpest	999999990	0,00	0,00	0,00	0,00	0,00	0,00	0,00	0,00
2211008792	Costa Barros - Centro Técnico de Pneus, Lda	999999990	0,00	3 425,10	0,00	0,00	8 796,52	9 240,23	0,00	443,71
2211008796	Luís Carlos Silvano Torralvo	999999990	0,00	0,00	0,00	0,00	0,00	0,00	0,00	0,00
2211008803	Euclides Ramos Caetano	999999990	0,00	0,00	0,00	0,00	0,00	0,00	0,00	0,00
2211008810	NREGAS - Sistemas de Rega - Unipessoal, Ldª	999999990	0,00	0,00	0,00	0,00	0,00	0,00	0,00	0,00
2211008811	Exploroscopio - Atividades Turísticas, Unipessoal, Lda.	999999990	0,00	0,00	0,00	0,00	0,00	0,00	0,00	0,00
2211008812	Emotions and Balance - Unipessoal, Lda.	999999990	0,00	0,00	0,00	0,00	0,00	0,00	0,00	0,00
2211008814	Manuel Almeida, Lda	999999990	0,00	0,00	0,00	0,00	0,00	0,00	0,00	0,00
2211008816	Dingipeças	999999990	0,00	749,75	0,00	0,00	7 104,55	7 104,55	0,00	0,00

Município de São Pedro do Sul

Ano: 2020

Conta	Designação	Entidade Parceira	Saldo Inicial		Movimentos do Período		Movimentos Acumulados		Saldo Final	
			Débito	Crédito	Débito	Crédito	Débito	Crédito	Débito	Crédito
2211008820	Alaforefaz, Construções Lda	999999990	0,00	996,30	0,00	0,00	8 051,09	8 051,09	0,00	0,00
2211008825	Instituto Politécnico da Guarda	999999990	0,00	0,00	0,00	0,00	0,00	0,00	0,00	0,00
2211008829	Nunes Brás & Santos Sousa - Soluções de Engenharia	999999990	0,00	1 217,70	0,00	0,00	1 217,70	1 217,70	0,00	0,00
2211008858	Joaquim Moreira	999999990	0,00	0,00	0,00	0,00	0,00	0,00	0,00	0,00
2211008862	Segredos e Predicados, Lda	999999990	0,00	0,00	0,00	0,00	0,00	0,00	0,00	0,00
2211008863	Grupo Folclórico, Cultural e Recreativo de Albergaria-a	999999990	0,00	0,00	0,00	0,00	255,00	255,00	0,00	0,00
2211008865	Rodrigues & Pereiro, Lda.	999999990	0,00	5 694,42	0,00	0,00	10 571,14	11 610,83	0,00	1 039,69
2211008869	Country Team, Lda	999999990	0,00	0,00	0,00	0,00	615,00	615,00	0,00	0,00
2211008872	Edubox S. A.	999999990	0,00	0,00	0,00	0,00	90,98	90,98	0,00	0,00
2211008894	Invespicôto - Comércio e Investimentos Turísticos, Lda	999999990	0,00	0,00	0,00	0,00	39,70	39,70	0,00	0,00
2211008898	Apisfilanis Unipessoal, Lda	999999990	0,00	0,00	0,00	0,00	0,00	0,00	0,00	0,00
2211008905	Galerias Gildo, S.L.	999999990	0,00	0,00	0,00	0,00	0,00	0,00	0,00	0,00
2211008906	Repsol Comercial de Produtos Petrolíferos, S.A.	999999990	0,00	0,00	0,00	0,00	0,00	0,00	0,00	0,00
2211008909	Fernanda Maria Costa, Unipessoal , Lda	999999990	0,00	0,00	0,00	0,00	0,00	0,00	0,00	0,00
2211008910	Marafona Encantada Associação Cultural	999999990	0,00	0,00	0,00	0,00	0,00	0,00	0,00	0,00
2211008914	WSBP Eletronics, Lda	999999990	0,00	0,00	0,00	0,00	0,00	0,00	0,00	0,00
2211008916	União Filarmónica de A-da-Gorda	999999990	0,00	0,00	0,00	0,00	0,00	0,00	0,00	0,00
2211008933	Tributubos, Lda	999999990	0,00	0,00	0,00	0,00	0,00	0,00	0,00	0,00
2211008934	Gráfica Maiadouro, Lda	999999990	0,00	0,00	0,00	0,00	0,00	0,00	0,00	0,00
2211008936	Alvamater, Gestão Florestal, Lda	999999990	0,00	0,00	0,00	0,00	0,00	0,00	0,00	0,00
2211008938	Empark, SA	999999990	0,00	0,00	0,00	0,00	0,00	0,00	0,00	0,00
2211008943	Saidacasca, Unipessoal Lda	999999990	0,00	0,00	0,00	0,00	0,00	0,00	0,00	0,00
2211008954	Francisco Manso - Produção de Audiovisuais, Lda	999999990	0,00	0,00	0,00	0,00	0,00	0,00	0,00	0,00
2211008968	Associação Cultural Marimbondo	999999990	0,00	0,00	0,00	0,00	0,00	0,00	0,00	0,00
2211008969	Proxsys Solutions, Lda	999999990	0,00	8 908,77	0,00	0,00	15 080,35	15 080,35	0,00	0,00
2211008970	Granitos Quinta da Forno, Lda	999999990	0,00	0,00	0,00	0,00	0,00	0,00	0,00	0,00
2211008980	Lugar do Plano, Gestão do Território e Cultura, Lda.	999999990	0,00	8 179,50	0,00	0,00	8 179,50	8 179,50	0,00	0,00
2211009003	Sérgio Manuel Tavares, Unip. Lda	999999990	0,00	5 904,00	0,00	0,00	5 904,00	5 904,00	0,00	0,00
2211009004	Night & Fire Pirotecnia Silva, Lda	999999990	0,00	0,00	0,00	0,00	0,00	0,00	0,00	0,00
2211009005	I.P.V. - Instituto Politécnico de Viseu	999999990	0,00	0,00	0,00	0,00	0,00	0,00	0,00	0,00
2211009007	Touchfire, Lda	999999990	0,00	0,00	0,00	0,00	443,81	443,81	0,00	0,00
2211009008	Matos & Marcelino, Lda	999999990	0,00	0,00	0,00	0,00	0,00	0,00	0,00	0,00
2211009018	Edwin Andrés Correia Pestana	999999990	0,00	0,00	0,00	0,00	0,00	0,00	0,00	0,00
2211009019	Fábio Miguel Louros Rodrigues	999999990	0,00	0,00	0,00	0,00	0,00	0,00	0,00	0,00
2211009020	Mário Alexandre Sampaio Gonçalves	999999990	0,00	0,00	0,00	0,00	0,00	0,00	0,00	0,00

Município de São Pedro do Sul

Ano: 2020

Conta	Designação	Entidade Parceira	Saldo Inicial		Movimentos do Período		Movimentos Acumulados		Saldo Final	
			Débito	Crédito	Débito	Crédito	Débito	Crédito	Débito	Crédito
2211009021	Rodrigo Neves Pires das Neves	999999990	0,00	0,00	0,00	0,00	0,00	0,00	0,00	0,00
2211009022	Rui Pedro Reis Lopes Bandeira	999999990	0,00	0,00	0,00	0,00	0,00	0,00	0,00	0,00
2211009023	Sociedade Filarmónica Fraternidade de S. João de Are	999999990	0,00	0,00	0,00	0,00	0,00	0,00	0,00	0,00
2211009024	Joaquina da Conceição Correia Soares Figueiredo	999999990	0,00	12 322,14	0,00	0,00	13 268,01	13 268,01	0,00	0,00
2211009027	Bruno Videira de Albuquerque Fernandes	999999990	0,00	0,00	0,00	0,00	0,00	0,00	0,00	0,00
2211009028	Cedlingua - Centro de Ensino e Divulgação de Linguas	999999990	0,00	0,00	0,00	0,00	5 675,10	5 675,10	0,00	0,00
2211009039	FCP Media, SA	999999990	0,00	0,00	0,00	0,00	0,00	0,00	0,00	0,00
2211009048	Ponto S - Comércio, Serviços e Manutenção Auto, Lda	999999990	0,00	6 099,16	0,00	0,00	8 740,96	9 697,60	0,00	956,64
2211009049	Motivos Fidalgos Unipessoal, Lda.	999999990	0,00	0,00	0,00	0,00	230,00	230,00	0,00	0,00
2211009051	SIBS FORWARD PAYMENT SOLUTIONS	999999990	0,00	0,00	0,00	0,00	365,31	365,31	0,00	0,00
2211009058	Contenur Portugal, SA	999999990	0,00	0,00	0,00	0,00	0,00	0,00	0,00	0,00
2211009059	Lpcare, Lda.	999999990	0,00	0,00	0,00	0,00	0,00	0,00	0,00	0,00
2211009060	Esquina do Magalhães, Lda.	999999990	0,00	0,00	0,00	0,00	0,00	0,00	0,00	0,00
2211009061	Construtora Cidade do Viriato, Lda	999999990	0,00	0,00	0,00	0,00	0,00	0,00	0,00	0,00
2211009062	Transportes Cartense, Lda.	999999990	0,00	0,00	0,00	0,00	0,00	0,00	0,00	0,00
2211009063	Oliveira, Mendes & Azevedo, Lda.	999999990	0,00	0,00	0,00	0,00	0,00	0,00	0,00	0,00
2211009064	Alberto S. Marques, Lda.	999999990	0,00	0,00	0,00	0,00	0,00	0,00	0,00	0,00
2211009065	Sociedade Hoteleira do Campo Pequeno, Lda.	999999990	0,00	0,00	0,00	0,00	0,00	0,00	0,00	0,00
2211009066	Belmiro de Almeida	999999990	0,00	0,00	0,00	0,00	0,00	0,00	0,00	0,00
2211009074	Perspetiva Fidalga, Lda.	999999990	0,00	0,00	0,00	0,00	0,00	0,00	0,00	0,00
2211009089	Confederação Portuguesa das Colectividades de Cultu	999999990	0,00	0,00	0,00	0,00	0,00	0,00	0,00	0,00
2211009090	Alberpeças, Lda	999999990	0,00	0,00	0,00	0,00	0,00	0,00	0,00	0,00
2211009100	SEIVA TRUPE - Teatro Vivo	999999990	0,00	0,00	0,00	0,00	0,00	0,00	0,00	0,00
2211009115	Horizonte de Projecto - Consultores em Ambiente e Pa	999999990	0,00	10 455,00	0,00	0,00	10 455,00	10 455,00	0,00	0,00
2211009135	António Henrique Rocha Dias	999999990	0,00	0,00	0,00	0,00	0,00	0,00	0,00	0,00
2211009136	CINOV - Indústria e Comércio, S.A.	999999990	0,00	3 249,71	0,00	0,00	10 690,03	11 176,43	0,00	486,40
2211009138	Restaurante o Angelo, Lda.	999999990	0,00	0,00	0,00	0,00	0,00	0,00	0,00	0,00
2211009153	João Miguel Cosme Almeida Matos	999999990	0,00	0,00	0,00	0,00	0,00	0,00	0,00	0,00
2211009160	Berrelhas Turismo - Agência de Viagens, Lda	999999990	0,00	0,00	0,00	0,00	0,00	0,00	0,00	0,00
2211009162	Maia Marques & Marques Atividades Hoteleiras, Lda	999999990	0,00	160,00	0,00	0,00	160,00	160,00	0,00	0,00
2211009165	IN.N.E.R. International Network of Eco Regions	999999990	0,00	0,00	0,00	0,00	0,00	0,00	0,00	0,00
2211009166	Cantinho do Varoso III, Ldª	999999990	0,00	2 151,27	0,00	0,00	4 050,49	4 050,49	0,00	0,00
2211009170	Socimavis - Comércio e Reparação de Máquinas, Lda.	999999990	0,00	0,00	0,00	0,00	144,40	144,40	0,00	0,00
2211009171	Alda Maria Marques de Almeida	999999990	0,00	0,00	0,00	0,00	0,00	0,00	0,00	0,00
2211009187	António Maia da Silva	999999990	0,00	0,00	0,00	0,00	732,16	732,16	0,00	0,00

Município de São Pedro do Sul

Ano: 2020

Conta	Designação	Entidade Parceira	Saldo Inicial		Movimentos do Período		Movimentos Acumulados		Saldo Final	
			Débito	Crédito	Débito	Crédito	Débito	Crédito	Débito	Crédito
2211009218	Litocar - Distribuição Automóvel, S. A.	999999990	0,00	0,00	0,00	0,00	0,00	0,00	0,00	0,00
2211009219	Lubripaiva - Sociedade Comércio de Lubrificantes e Pr	999999990	0,00	1 523,39	0,00	0,00	4 632,54	5 513,96	0,00	881,42
2211009223	Léguas de Animação, Lda	999999990	0,00	0,00	0,00	0,00	0,00	0,00	0,00	0,00
2211009230	TDM - Transportes e Distrib. de Mercadorias, Lda.	999999990	0,00	0,00	0,00	0,00	0,00	0,00	0,00	0,00
2211009236	Magnetic Water, SA	999999990	0,00	0,00	0,00	0,00	0,00	0,00	0,00	0,00
2211009238	Trapézio de Ideias Ldª	999999990	0,00	43,05	0,00	0,00	43,05	43,05	0,00	0,00
2211009240	Sérgio Renato Ferreira	999999990	0,00	0,00	0,00	0,00	0,00	0,00	0,00	0,00
2211009250	Duarte João Correia dos Santos	999999990	0,00	0,00	0,00	0,00	70,09	70,09	0,00	0,00
2211009253	Bdr - Bandeiras e Mastros, S.A	999999990	0,00	0,00	0,00	0,00	0,00	0,00	0,00	0,00
2211009256	João Carlos Ferreira Almeida	999999990	0,00	0,00	0,00	0,00	0,00	0,00	0,00	0,00
2211009261	Optimustubos, Produtos e Acessórios para àgua e San	999999990	0,00	939,12	0,00	0,00	9 062,32	13 714,16	0,00	4 651,84
2211009266	Sequeira & Sequeira - Comércio Produtos Alimentares	999999990	0,00	0,00	0,00	0,00	252,15	252,15	0,00	0,00
2211009293	EAPN - Rede Europeia Anti-Pobreza / Portugal Associa	999999990	0,00	0,00	0,00	0,00	0,00	0,00	0,00	0,00
2211009301	Econorte - Serviços e produtos ambientais, unipessoal	999999990	0,00	1 536,89	0,00	0,00	6 147,56	6 147,56	0,00	0,00
2211009311	NAVOTEL - Empreendimentos Imobiliários e Turísticos	999999990	0,00	0,00	0,00	0,00	0,00	0,00	0,00	0,00
2211009314	Planta Livre, Produção e Comércio de Plantas Orname	999999990	0,00	2 729,61	0,00	0,00	9 205,15	9 205,15	0,00	0,00
2211009319	El Corte Inglês - Grandes Armazéns, S.A.	999999990	0,00	0,00	0,00	0,00	0,00	0,00	0,00	0,00
2211009331	DEKRA Inspeções Portugal, S.A.	999999990	0,00	0,00	0,00	0,00	2 626,87	2 626,87	0,00	0,00
2211009335	365 segurança privada, Lda.	999999990	0,00	0,00	0,00	0,00	0,00	0,00	0,00	0,00
2211009339	Alves & Rasteiro, Lda	999999990	0,00	0,00	0,00	0,00	19 126,50	19 126,50	0,00	0,00
2211009362	Enernel - Sistemas de energia, Lda	999999990	0,00	0,00	0,00	0,00	2 097,15	2 097,15	0,00	0,00
2211009363	Roadcherry - Restauração Soc. Unip., Lda.	999999990	0,00	0,00	0,00	0,00	0,00	0,00	0,00	0,00
2211009364	E2 Tech, Lda	999999990	0,00	0,00	0,00	0,00	0,00	0,00	0,00	0,00
2211009368	Dennis Nunes Xavier	999999990	0,00	0,00	0,00	0,00	0,00	0,00	0,00	0,00
2211009369	Estamos a Pensar - Associação Cultural	999999990	0,00	0,00	0,00	0,00	0,00	0,00	0,00	0,00
2211009375	Viagens Montemuro, Unipessoal, Lda	999999990	0,00	0,00	0,00	0,00	0,00	0,00	0,00	0,00
2211009392	Popolomondo - Associação Cultural	999999990	0,00	0,00	0,00	0,00	0,00	0,00	0,00	0,00
2211009400	Joao Manuel Lima Marques	999999990	0,00	0,00	0,00	0,00	0,00	0,00	0,00	0,00
2211009414	Fronteira das Palavras, Unipessoal, Lda	999999990	0,00	6 150,00	0,00	0,00	6 150,00	6 150,00	0,00	0,00
2211009441	Trigiene - Produtos de Higiene e Limpeza, Lda	999999990	0,00	0,00	0,00	0,00	0,00	0,00	0,00	0,00
2211009444	BLUEMATER,S.A.	999999990	0,00	0,00	0,00	0,00	0,00	0,00	0,00	0,00
2211009451	Carmo Estruturas em Madeira, S.A.	999999990	0,00	0,00	0,00	0,00	12 912,54	12 912,54	0,00	0,00
2211009454	Laboratório Regional de Trás-Os-Montes	999999990	0,00	0,00	0,00	0,00	442,80	621,15	0,00	178,35
2211009455	LPQ - Laboratório Pró-qualidade, Lda	999999990	0,00	893,61	0,00	0,00	3 410,81	3 410,81	0,00	0,00
2211009459	CombSantos, Lda	999999990	0,00	0,00	0,00	0,00	0,00	0,00	0,00	0,00

Município de São Pedro do Sul

Ano: 2020

Conta	Designação	Entidade Parceira	Saldo Inicial		Movimentos do Período		Movimentos Acumulados		Saldo Final	
			Débito	Crédito	Débito	Crédito	Débito	Crédito	Débito	Crédito
2211009513	Fatias Cá de Tomar	999999990	0,00	1 100,00	0,00	0,00	1 100,00	1 100,00	0,00	0,00
2211009527	Admirablewaves - Unipessoal, Lda.	999999990	0,00	0,00	0,00	0,00	762,60	762,60	0,00	0,00
2211009555	TIMBERBEE - Serviços Ambientais, Lda	999999990	0,00	542,40	0,00	0,00	542,40	542,40	0,00	0,00
2211009571	Micael Silva Lourenço	999999990	0,00	0,00	0,00	0,00	0,00	0,00	0,00	0,00
2211009617	Blue Chem - Indústria e Comércio, S.A	999999990	0,00	0,00	0,00	0,00	479,70	479,70	0,00	0,00
2211009632	Rofel - Indústria Metalúrgica de Águeda, Lda	999999990	0,00	0,00	0,00	0,00	0,00	0,00	0,00	0,00
2211009637	Metro Rústico Unipessoal, Lda	999999990	0,00	0,00	0,00	0,00	2 398,50	2 398,50	0,00	0,00
2211009668	CRESCER ENTRE LINHAS - CCT, LDA	999999990	0,00	0,00	0,00	0,00	19 957,70	19 957,70	0,00	0,00
2211009669	Viveiros da Cava do Viriato, Comércio de Plantas, Lda.	999999990	0,00	0,00	0,00	0,00	2 504,41	2 504,41	0,00	0,00
2211009677	Aquapor - Serviços, S.A.	999999990	0,00	0,00	0,00	0,00	36 654,00	36 654,00	0,00	0,00
2211009694	Datajuris	999999990	0,00	0,00	0,00	0,00	861,00	1 230,00	0,00	369,00
2211009697	Euro-Glass - José Fernando F. Lima	999999990	0,00	0,00	0,00	0,00	0,00	0,00	0,00	0,00
2211009701	Vislenha - Comércio de Lenha Unipessoal, Lda	999999990	0,00	5 194,00	0,00	0,00	9 858,00	9 858,00	0,00	0,00
2211009721	Cantinho do Varoso IV - Construções L.da	999999990	0,00	2 081,16	0,00	0,00	16 179,49	24 154,68	0,00	7 975,19
2211009723	Sociedade Filarmónica Lousanense	999999990	0,00	850,00	0,00	0,00	850,00	850,00	0,00	0,00
2211009735	5CróEnergia, Unipessoal, Lda	999999990	0,00	0,00	0,00	0,00	0,00	0,00	0,00	0,00
2211009739	PLATAFORMArq, Lda	999999990	0,00	0,00	0,00	0,00	5 904,00	5 904,00	0,00	0,00
2211009743	Multichaves Unipessoal, Lda	999999990	0,00	0,00	0,00	0,00	0,00	0,00	0,00	0,00
2211009759	SUABIA, LDA	999999990	0,00	0,00	0,00	0,00	1 600,00	1 600,00	0,00	0,00
2211009760	Coro Mozart de Viseu - Associação Cultural	999999990	0,00	750,00	0,00	0,00	750,00	750,00	0,00	0,00
2211009762	Picanha Brasil - Jerri Luiz Maciel	999999990	0,00	0,00	0,00	0,00	0,00	0,00	0,00	0,00
2211009763	SMTUC	999999990	0,00	0,00	0,00	0,00	0,00	0,00	0,00	0,00
2211009765	Centro de Estudos Sociais	999999990	0,00	0,00	0,00	0,00	0,00	0,00	0,00	0,00
2211009774	Associação Musical Sinfonietta D'Óbidos	999999990	0,00	0,00	0,00	0,00	500,00	500,00	0,00	0,00
2211009777	José Carlos Machado Salgado	999999990	0,00	2 073,04	0,00	0,00	2 073,04	2 073,04	0,00	0,00
2211009779	Journey Spirit Editora	999999990	0,00	0,00	0,00	0,00	1 200,00	1 200,00	0,00	0,00
2211009787	Matéria Profícua, Unipessoal, Lda	999999990	0,00	4 305,00	0,00	0,00	4 305,00	4 305,00	0,00	0,00
2211009788	DigitalSign - Certificadora Digital, Lda	999999990	0,00	0,00	0,00	0,00	397,29	397,29	0,00	0,00
2211009793	BCM Bricolage, S.A.	999999990	0,00	0,00	0,00	0,00	0,00	0,00	0,00	0,00
2211009796	VoltLine, Unipessoal Lda	999999990	0,00	0,00	0,00	0,00	1 051,71	1 051,71	0,00	0,00
2211009797	Projeto Automóvel 2015 - Reparação Automóvel, Comé	999999990	0,00	0,00	0,00	0,00	30,01	30,01	0,00	0,00
2211009802	José Alberto Simões, Unipessoal, Lda.	999999990	0,00	0,00	0,00	0,00	0,00	0,00	0,00	0,00
2211009805	Ricardo Miguel Gomes Castro	999999990	0,00	0,00	0,00	0,00	2 496,90	2 496,90	0,00	0,00
2211009809	Joana Rita Assunção de Paiva	999999990	0,00	0,00	0,00	0,00	600,00	600,00	0,00	0,00
2211009810	Ivo Miguel Almeida Marques	999999990	0,00	0,00	0,00	0,00	600,00	600,00	0,00	0,00

Município de São Pedro do Sul

Ano: 2020

Conta	Designação	Entidade Parceira	Saldo Inicial		Movimentos do Período		Movimentos Acumulados		Saldo Final	
			Débito	Crédito	Débito	Crédito	Débito	Crédito	Débito	Crédito
2211009811	Civiparts, Comércio de Peças e Equipamentos, S.A	999999990	0,00	0,00	0,00	0,00	25,90	25,90	0,00	0,00
2211009813	Arte das Musas	999999990	0,00	0,00	0,00	0,00	999,99	999,99	0,00	0,00
2211009839	Garcia e Gil, Lda	999999990	0,00	0,00	0,00	0,00	40,20	40,20	0,00	0,00
2211009850	Montanha D´Urze, Unipessoal, Ldª	999999990	0,00	0,00	0,00	0,00	5 842,50	5 842,50	0,00	0,00
2211009851	Paulo Hermínio Almeida Ferreira	999999990	0,00	0,00	0,00	0,00	2 486,25	2 486,25	0,00	0,00
2211009852	ViolanteCar, Peças Auto, Unipessoal, Lda	999999990	0,00	0,00	0,00	0,00	3 690,00	3 690,00	0,00	0,00
2211009863	Neves & Teixeira, Lda	999999990	0,00	0,00	0,00	0,00	82,26	82,26	0,00	0,00
2211009864	PM2S - Companhia de Assistência Técnica Ibérica, Ld	999999990	0,00	0,00	0,00	0,00	642,77	642,77	0,00	0,00
2211009865	PapelPrint, Lda	999999990	0,00	0,00	0,00	0,00	143,66	143,66	0,00	0,00
2211009902	Mundo Escolar, Comércio de Material Didáctico, Lda	999999990	0,00	0,00	0,00	0,00	0,00	0,00	0,00	0,00
2211009903	Empresa Berrelhas de Camionagem, Lda.	999999990	0,00	0,00	0,00	0,00	0,00	0,00	0,00	0,00
2211009904	Editora Hogrefe, Lda	999999990	0,00	0,00	0,00	0,00	0,00	0,00	0,00	0,00
2211009908	Visurze - Paisagismo e Meio Ambiente, Lda.	999999990	0,00	0,00	0,00	0,00	9 814,66	9 814,66	0,00	0,00
2211009915	Ecobeirão, EIM, S.A.	999999990	0,00	0,00	0,00	0,00	281,81	281,81	0,00	0,00
2211009918	Missiva Matinal, M2, Lda	999999990	0,00	0,00	0,00	0,00	2 712,15	2 712,15	0,00	0,00
2211009937	Associação Modelismo Centro Portugal	999999990	0,00	0,00	0,00	0,00	2 150,00	2 150,00	0,00	0,00
2211009939	Peçucauto - Comércio de peças e automóveis, lda	999999990	0,00	0,00	0,00	0,00	1 845,00	1 845,00	0,00	0,00
2211009942	Filicril, Lda	999999990	0,00	0,00	0,00	0,00	79,46	79,46	0,00	0,00
2211009944	ACIMIUQ - COMÉRCIO DE PRODUTOS QUÍMICOS, I	999999990	0,00	0,00	0,00	0,00	307,50	307,50	0,00	0,00
2211009945	Micatri, Instalações Avac, Lda	999999990	0,00	0,00	0,00	0,00	0,00	0,00	0,00	0,00
2211009949	SBS Engenharia Civil Hidraulica e Ambiente, Lda	999999990	0,00	0,00	0,00	0,00	6 180,75	6 180,75	0,00	0,00
2211009950	Viptrónica - Importação e Exportação de Componentes	999999990	0,00	0,00	0,00	0,00	0,00	0,00	0,00	0,00
2211009951	AM2, Gestão Hoteleira, S.A.	999999990	0,00	0,00	0,00	0,00	22,00	22,00	0,00	0,00
2211009952	TNT Express	999999990	0,00	0,00	0,00	0,00	408,40	408,40	0,00	0,00
2211009953	Pontolider - Distribuição de Equipamentos e Produtos (	999999990	0,00	0,00	0,00	0,00	1 380,94	2 207,50	0,00	826,56
2211009956	Pecol - Sistemas de Fixação, S.A	999999990	0,00	0,00	0,00	0,00	1 223,86	1 223,86	0,00	0,00
2211009957	Bravetoday - Vestuário Unipessoal, Lda	999999990	0,00	0,00	0,00	0,00	18 334,80	18 334,80	0,00	0,00
2211009959	SDL, Sociedade Distribuidora de Lubrificantes, Lda	999999990	0,00	0,00	0,00	0,00	428,47	428,47	0,00	0,00
2211009960	Rebelo & Oliveira-Comercio de Tubos Hidraulicos Lda	999999990	0,00	0,00	0,00	0,00	369,27	369,27	0,00	0,00
2211010001	Fernando Jorge de Almeida Matos, Sociedade Unipess	999999990	0,00	0,00	0,00	0,00	1 080,43	1 080,43	0,00	0,00
2211010003	Atelier 3670 - Engenharia e Arquitetura	999999990	0,00	0,00	0,00	0,00	2 337,00	2 337,00	0,00	0,00
2211010004	Alexandre José Silva Figueiredo, Unip. Lda	999999990	0,00	0,00	0,00	0,00	244,81	244,81	0,00	0,00
2211010005	Eurolafões - Importação de Veículos Lda	999999990	0,00	0,00	0,00	0,00	215,55	215,55	0,00	0,00
2211010016	Libertrium, Lda.	999999990	0,00	0,00	0,00	0,00	0,00	0,00	0,00	0,00
2211010017	Fernando Coelho Ferreira & Irmão, Lda	999999990	0,00	0,00	0,00	0,00	688,80	688,80	0,00	0,00

Município de São Pedro do Sul

Ano: 2020

Conta	Designação	Entidade Parceira	Saldo Inicial		Movimentos do Período		Movimentos Acumulados		Saldo Final	
			Débito	Crédito	Débito	Crédito	Débito	Crédito	Débito	Crédito
2211010020	Fernando Jorge de Almeida Matos	999999990	0,00	0,00	0,00	0,00	0,00	0,00	0,00	0,00
2211010021	Visualforma, SA.	999999990	0,00	0,00	0,00	0,00	0,00	0,00	0,00	0,00
2211010022	MAQUISIEIA - Máquinas e Ferramentas, Lda	999999990	0,00	0,00	0,00	0,00	789,07	789,07	0,00	0,00
2211010040	Dias & Vicentes, Ldª	999999990	0,00	0,00	0,00	0,00	198,15	198,15	0,00	0,00
2211010043	Construtora de Pouves Unip, Lda.	999999990	0,00	0,00	0,00	0,00	0,00	0,00	0,00	0,00
2211010046	Lusogolfe - Sociedade Portuguesa de Minigolfe, Lda	999999990	0,00	0,00	0,00	0,00	1 345,93	1 345,93	0,00	0,00
2211010048	Americana - Papelaria, S.A.	999999990	0,00	0,00	0,00	0,00	0,00	22,89	0,00	22,89
2211010049	Prontydinâmico Lda	999999990	0,00	0,00	0,00	0,00	55,90	1 271,51	0,00	1 215,61
2211010050	Fernando de Almeida	999999990	0,00	0,00	0,00	0,00	380,00	380,00	0,00	0,00
2211010056	Fundação para os Estudos e Formação nas Autarquias	999999990	0,00	0,00	0,00	0,00	0,00	1 250,00	0,00	1 250,00
2211010057	António Luis Ribeiro Martins Correia	999999990	0,00	0,00	0,00	0,00	0,00	0,00	0,00	0,00
2211010064	Jorge Castro Rodrigues de Oliveira	999999990	0,00	0,00	0,00	0,00	618,33	618,33	0,00	0,00
2211010079	BIGoutdoors - Publicidade de Grande Formato, Lda	999999990	0,00	0,00	0,00	0,00	0,00	5 737,95	0,00	5 737,95
2211010086	José Paulo Duarte Santos	999999990	0,00	0,00	0,00	0,00	1 735,00	1 735,00	0,00	0,00
2211010090	Teresa Dias Martins da Rosa Pires	999999990	0,00	0,00	0,00	0,00	800,00	800,00	0,00	0,00
2211010091	IRG - Inspecções Técnicas, SA	999999990	0,00	0,00	0,00	0,00	95,00	95,00	0,00	0,00
2211010092	Ignipeças - Comercio de Acessorios Para Automoveis,	999999990	0,00	0,00	0,00	0,00	402,83	664,36	0,00	261,53
2211010093	Mondegopeças - Comércio de Acessórios Para Automo	999999990	0,00	0,00	0,00	0,00	0,00	1 295,17	0,00	1 295,17
2211010094	Teimoso Sucesso-Serviços de Limpeza Unipessoal, Ld	999999990	0,00	0,00	0,00	0,00	46,13	46,13	0,00	0,00
2211010095	Crimolara - Produtos Químicos, S.a	999999990	0,00	0,00	0,00	0,00	0,00	826,56	0,00	826,56
2211010097	Caixa de Crédito Agrícola Mútuo Beira Douro e Lafões,	999999990	0,00	0,00	0,00	0,00	517,34	517,34	0,00	0,00
2211010098	Maria da Conceição dos Santos Ferreira Silva	999999990	0,00	0,00	0,00	0,00	128,50	128,50	0,00	0,00
2211010099	Ana Margarida Pinto	999999990	0,00	0,00	0,00	0,00	25,01	25,01	0,00	0,00
2211010101	Crossing Point Unipessoal, Lda	999999990	0,00	0,00	0,00	0,00	0,00	0,00	0,00	0,00
2211010103	Rita Fernandes Mouta	999999990	0,00	0,00	0,00	0,00	0,00	0,00	0,00	0,00
2211010104	LPG - Consultoria e representações, Lda	999999990	0,00	0,00	0,00	0,00	0,00	0,00	0,00	0,00
2211010105	Hiper Zhou Unipessoal, Lda	999999990	0,00	0,00	0,00	0,00	3,35	3,35	0,00	0,00
2211010106	Fernando António Rodrigues Teixeira	999999990	0,00	0,00	0,00	0,00	0,00	590,40	0,00	590,40
2211010110	Arcade Choice - Unipessoal Lda	999999990	0,00	0,00	0,00	0,00	0,00	0,00	0,00	0,00
2211010113	100 Metros - Soluções de Embalagem, Unipessoal, Ld	999999990	0,00	0,00	0,00	0,00	903,61	903,61	0,00	0,00
2211010114	LUMAPEÇAS - Importação de Veículos, Máquinas e P	999999990	0,00	0,00	0,00	0,00	3 690,00	3 690,00	0,00	0,00
2211010117	BC Centro - Sistemas de Escritório, Lda	999999990	0,00	0,00	0,00	0,00	0,00	0,00	0,00	0,00
2211010118	Cardozugest, Lda.	999999990	0,00	0,00	0,00	0,00	0,00	339,48	0,00	339,48
2211010120	Diaplant, S.A.	999999990	0,00	0,00	0,00	0,00	0,00	0,00	0,00	0,00
2211010121	Procenterclean, Unipessoal, Lda	999999990	0,00	0,00	0,00	0,00	0,00	0,00	0,00	0,00

Município de São Pedro do Sul

Ano: 2020

Conta	Designação	Entidade Parceira	Saldo Inicial		Movimentos do Período		Movimentos Acumulados		Saldo Final	
			Débito	Crédito	Débito	Crédito	Débito	Crédito	Débito	Crédito
2211010126	Nilfisk, S.A	999999990	0,00	0,00	0,00	0,00	0,00	0,00	0,00	0,00
2211010127	Luís Pedro Barbosa Antunes	999999990	0,00	0,00	0,00	0,00	127,50	594,96	0,00	467,46
2211010134	Geometrias Ocultas – Engenharias, Lda	999999990	0,00	0,00	0,00	0,00	0,00	0,00	0,00	0,00
2211010135	Soncentro - Emissora de Radio, Lda	999999990	0,00	0,00	0,00	0,00	0,00	0,00	0,00	0,00
2211010138	Cantinho do Varoso V, Lda	999999990	0,00	0,00	0,00	0,00	0,00	0,00	0,00	0,00
2211010143	Plastiborracha, Lda	999999990	0,00	0,00	0,00	0,00	155,45	155,45	0,00	0,00
2211010144	MaterCosta, Materiais de construção, Lda	999999990	0,00	0,00	0,00	0,00	733,57	733,57	0,00	0,00
2211010145	Axvistech, Lda	999999990	0,00	0,00	0,00	0,00	0,00	0,00	0,00	0,00
2211010146	Seilimp, Lda	999999990	0,00	0,00	0,00	0,00	0,00	0,00	0,00	0,00
2211010147	João Mauricio Unipessoal, Lda	999999990	0,00	0,00	0,00	0,00	0,00	0,00	0,00	0,00
2211010197	Carlos Alberto Rebelo Madureira	999999990	0,00	0,00	0,00	0,00	0,00	391,14	0,00	391,14
2211010213	Albano R. N. Alves - Indústria de Transformação de Pa	999999990	0,00	0,00	0,00	0,00	0,00	0,00	0,00	0,00
2211010219	Carla Alexandra Bastos Duarte	999999990	0,00	0,00	0,00	0,00	0,00	0,00	0,00	0,00
2211010220	Marco António Pereira Vale	999999990	0,00	0,00	0,00	0,00	0,00	0,00	0,00	0,00
2211010229	Ana Luisa - Doçaria Conventual e Tradicional, Lda	999999990	0,00	0,00	0,00	0,00	0,00	0,00	0,00	0,00
2211010305	Nuno Seara Bento - Avaliações e Engenharia - Unip Lc	999999990	0,00	0,00	0,00	0,00	0,00	0,00	0,00	0,00
2211010309	Figura Enigmática Iluminações, Lda.	999999990	0,00	0,00	0,00	0,00	0,00	0,00	0,00	0,00
2211010310	Púcara de Barro, Lda	999999990	0,00	0,00	0,00	0,00	0,00	0,00	0,00	0,00
2211010311	Portucake, Lda.	999999990	0,00	0,00	0,00	0,00	0,00	0,00	0,00	0,00
2211010312	Primelayer, Lda	999999990	0,00	0,00	0,00	0,00	0,00	0,00	0,00	0,00
2211029902	Fintas - Comércio de Obras Têxteis e Representações,	999999990	0,00	0,00	0,00	0,00	0,00	0,00	0,00	0,00
2211029903	Café Mini-Mercado Avenida	999999990	0,00	0,00	0,00	0,00	0,00	0,00	0,00	0,00
2211029905	Paulo Jorge Teixeira Couceiro	999999990	0,00	0,00	0,00	0,00	0,00	0,00	0,00	0,00
2211029908	Alberplás - Indústria de Plásticos, S.A.	999999990	0,00	0,00	0,00	0,00	0,00	0,00	0,00	0,00
2211029909	Mivianto-Rep. de Eq. p/ Manutenção Industrial, Lda	999999990	0,00	0,00	0,00	0,00	0,00	0,00	0,00	0,00
2211029910	Spormex, Lda	999999990	0,00	0,00	0,00	0,00	0,00	0,00	0,00	0,00
2211029912	Auto-Sueco (MInho), SA	999999990	0,00	0,00	0,00	0,00	0,00	0,00	0,00	0,00
2211029913	a modificar nome	999999990	0,00	0,00	0,00	0,00	0,00	0,00	0,00	0,00
2211029914	Hannacom - Comércio de Instrumentos de Controle, Lc	999999990	0,00	0,00	0,00	0,00	0,00	0,00	0,00	0,00
2211029935	Ricardo e Sónia - Lavandaria, Lda.	999999990	0,00	0,00	0,00	0,00	15,00	15,00	0,00	0,00
2211029937	IEP - Instituto Electrotécnico Português	999999990	0,00	0,00	0,00	0,00	28,29	28,29	0,00	0,00
2211029939	Ideia Verde - Arquitectura Paisagista	999999990	0,00	0,00	0,00	0,00	0,00	0,00	0,00	0,00
2212	Exigível a mais de 12 meses	999999990	0,00	0,00	0,00	0,00	0,00	0,00	0,00	0,00
222	Fornecedores - títulos a pagar	999999990	0,00	0,00	0,00	0,00	0,00	0,00	0,00	0,00
225	Fornecedores - faturas em receção e conferência	999999990	0,00	572 440,91	0,00	0,00	3 597 725,36	4 504 865,38	0,00	907 140,02

Município de São Pedro do Sul

Ano: 2020

Conta	Designação	Entidade Parceira	Saldo Inicial		Movimentos do Período		Movimentos Acumulados		Saldo Final	
			Débito	Crédito	Débito	Crédito	Débito	Crédito	Débito	Crédito
225000001	AIRC-Associação de Informática da Região Centro	999999990	0,00	947,10	0,00	0,00	1 104,54	31 219,86	0,00	30 115,32
225000002	AUTO-SUECO (Coimbra), l.da	999999990	0,00	0,00	0,00	0,00	0,00	0,00	0,00	0,00
225000007	PH - Informática e Micro Sistemas, LDA.	999999990	0,00	0,00	0,00	0,00	0,00	0,00	0,00	0,00
225000008	Pires & Pina, LDA	999999990	0,00	158,28	0,00	0,00	158,28	158,28	0,00	0,00
225000010	Novelgráfica - Adelino Ferreira & José Ferreira, L.da	999999990	0,00	0,00	0,00	0,00	0,00	0,00	0,00	0,00
225000014	Asfildaire Terraplanagens, LDA	999999990	0,00	0,00	0,00	0,00	0,00	0,00	0,00	0,00
225000016	GRANBEIRA - Sociedade de Expl. e Com. de Granitos	999999990	0,00	0,00	0,00	0,00	2 739,97	6 559,93	0,00	3 819,96
225000020	UNITECLA - Sociedade de Equipamento para Escritóri	999999990	0,00	0,00	0,00	0,00	0,00	0,00	0,00	0,00
225000021	J5F - Soluções Informáticas e Consumíveis, L.da	999999990	0,00	0,00	0,00	0,00	0,00	0,00	0,00	0,00
225000022	LANIS - Sinalização, LDA.	999999990	0,00	0,00	0,00	0,00	0,00	0,00	0,00	0,00
225000023	O VIDRINHO - Comércio de Vidros, LDA.	999999990	0,00	59,39	0,00	0,00	4 343,37	7 194,34	0,00	2 850,97
225000024	Sadicol-Soc.Agro Distribuidora Ind. e Comercial de Laf	999999990	0,00	0,00	0,00	0,00	0,00	0,00	0,00	0,00
225000025	Papelaria Laide de Balreira, LDA.	999999990	0,00	0,00	0,00	0,00	0,00	0,00	0,00	0,00
225000027	Daniel, Santos & Afonso, L.da	999999990	0,00	260,51	0,00	0,00	5 205,15	5 205,15	0,00	0,00
225000029	BARATA E MARCELINO - Engenharia Energética, S.A	999999990	0,00	0,00	0,00	0,00	0,00	0,00	0,00	0,00
225000030	Papelaria Académica - Jacinto Francisco V. Dias Eirinh	999999990	0,00	0,00	0,00	0,00	2 163,61	2 163,61	0,00	0,00
225000031	Grafinal - Artes Gráficas, L.da	999999990	0,00	319,80	0,00	0,00	319,80	319,80	0,00	0,00
225000032	Irmãos Teles, lda - Entreposto Comercial da Ponte	999999990	0,00	300,45	0,00	0,00	2 516,52	6 418,29	0,00	3 901,77
225000033	Celeuma - Produtora Multimédia, L.da	999999990	0,00	0,00	0,00	0,00	0,00	0,00	0,00	0,00
225000034	EMBEIRAL - Engenharia e Construção, SA	999999990	0,00	1 704,24	0,00	0,00	7 066,94	8 869,68	0,00	1 802,74
225000035	PAULOSAUTO-Peças e Auto Industriais, LDA.	999999990	0,00	0,00	0,00	0,00	24 067,31	28 950,41	0,00	4 883,10
225000036	Fabrigimno, LDA.	999999990	0,00	0,00	0,00	0,00	0,00	108,86	0,00	108,86
225000037	PEDIPEÇAS - Soc. Comercial Peças para Automóveis	999999990	0,00	278,13	0,00	0,00	2 692,66	2 720,70	0,00	28,04
225000038	Guedes & Guedes, LDA.	999999990	0,00	0,00	0,00	0,00	0,00	0,00	0,00	0,00
225000039	Cruz & Coimbra, S.A.	999999990	0,00	0,00	0,00	0,00	0,00	0,00	0,00	0,00
225000041	LARPEÇAS - Acessórios, L.da	999999990	0,00	0,00	0,00	0,00	0,00	0,00	0,00	0,00
225000042	ReclaCambra - Publicidade e Serviços, L.da	999999990	0,00	0,00	0,00	0,00	0,00	0,00	0,00	0,00
225000043	INFORTÉCNICA-Loureiro Vasconcelos, Sistemas Infor	999999990	0,00	0,00	0,00	0,00	0,00	0,00	0,00	0,00
225000044	Valter Ferreira Arcanjo, LDA.	999999990	0,00	0,00	0,00	0,00	0,00	0,00	0,00	0,00
225000046	EXELMÉDICA-Produtos Médico Cirúrgicos, Lda.	999999990	0,00	0,00	0,00	0,00	0,00	0,00	0,00	0,00
225000054	Mármores Santa Luzia, L.da	999999990	0,00	0,00	0,00	0,00	0,00	1 062,86	0,00	1 062,86
225000057	Rentokil Initial Portugal	999999990	0,00	0,00	0,00	0,00	0,00	0,00	0,00	0,00
225000058	Figueiredo, Lourenço e Ramos, Lda	999999990	0,00	0,00	0,00	0,00	0,00	0,00	0,00	0,00
225000060	Lafoquímica - Comércio de Produtos Químicos, L.da	999999990	0,00	1 350,54	0,00	0,00	6 506,33	7 595,50	0,00	1 089,17
225000061	Isidoro Correia da Silva, Lda	999999990	0,00	0,00	0,00	0,00	0,00	0,00	0,00	0,00

Município de São Pedro do Sul

Ano: 2020

Conta	Designação	Entidade Parceira	Saldo Inicial		Movimentos do Período		Movimentos Acumulados		Saldo Final	
			Débito	Crédito	Débito	Crédito	Débito	Crédito	Débito	Crédito
225000062	Moreira & Rodrigues, S.A.	999999990	0,00	750,11	0,00	0,00	8 813,90	14 678,42	0,00	5 864,52
225000063	João Lourenço Rodrigues Marques	999999990	0,00	86,10	0,00	0,00	934,80	1 156,20	0,00	221,40
225000065	Santos & Silva, LDA	999999990	0,00	0,00	0,00	0,00	0,00	0,00	0,00	0,00
225000067	Victor Manuel Martins Correia	999999990	0,00	0,00	0,00	0,00	0,00	0,00	0,00	0,00
225000068	Electro Central do Vouga - Reparações Automóveis, LI	999999990	0,00	0,00	0,00	0,00	79,95	79,95	0,00	0,00
225000073	Discomer - Distribuidora Alimentar de Lafões, LDA.	999999990	0,00	0,00	0,00	0,00	0,00	0,00	0,00	0,00
225000074	Auto Universal do Vouga, L.da	999999990	0,00	539,23	0,00	0,00	1 537,25	2 303,80	0,00	766,55
225000075	Lufertel - Equipamentos de Hotelaria, Lda	999999990	0,00	0,00	0,00	0,00	0,00	0,00	0,00	0,00
225000078	Mário Gonçalves, LDA.	999999990	0,00	0,00	0,00	0,00	21 677,72	21 677,72	0,00	0,00
225000080	Estofos Várzea - José Carlos Gonçalves Oliveira	999999990	0,00	0,00	0,00	0,00	467,40	504,30	0,00	36,90
225000083	Carbauto - Sociedade de Equipamentos e Peças, LDA	999999990	0,00	0,00	0,00	0,00	0,00	0,00	0,00	0,00
225000084	C. A. Santos - Comércio de Electrodomésticos, L.da	999999990	0,00	0,00	0,00	0,00	470,00	487,00	0,00	17,00
225000085	Auto eléctrico de Lafões, LDA.	999999990	0,00	0,00	0,00	0,00	0,00	0,00	0,00	0,00
225000086	Tractorrastos - Soc. Vend. Acess., LDA	999999990	0,00	0,00	0,00	0,00	2 421,53	2 421,53	0,00	0,00
225000089	Cabena - Cabinas de Benavente, LDA.	999999990	0,00	0,00	0,00	0,00	0,00	0,00	0,00	0,00
225000090	Metalstor - Metalomecânica de S. Pedro	999999990	0,00	0,00	0,00	0,00	0,00	0,00	0,00	0,00
225000091	Albinox - Construções Metálicas, L.da	999999990	0,00	0,00	0,00	0,00	6 138,32	6 138,32	0,00	0,00
225000092	RCVoffice - Reciviseu_Reciclagem Consumíveis de Inf	999999990	0,00	0,00	0,00	0,00	0,00	0,00	0,00	0,00
225000095	Gabiforma - Formação, Serviços e Computadores, LDA	999999990	0,00	0,00	0,00	0,00	0,00	0,00	0,00	0,00
225000102	Sidónio Pinto Madanelo, L.da	999999990	0,00	707,86	0,00	0,00	3 821,34	4 926,63	0,00	1 105,29
225000103	Marcelino & Agostinho, L.da	999999990	0,00	3 813,00	0,00	0,00	9 932,30	9 932,30	0,00	0,00
225000105	Foto - Arte de Maria Augusta Tavares Pedro de Almeida	999999990	0,00	0,00	0,00	0,00	0,00	0,00	0,00	0,00
225000106	Manuel Lourenço Ribeiro, LDA.	999999990	0,00	0,00	0,00	0,00	0,00	0,00	0,00	0,00
225000109	Larus - Artigos p/ construção e Equipamentos, LDA.	999999990	0,00	0,00	0,00	0,00	0,00	287,83	0,00	287,83
225000115	Auto-Reparadora da Muna, Lda	999999990	0,00	0,00	0,00	0,00	0,00	0,00	0,00	0,00
225000116	Aufer - Mat. Técnico e Eq. Escritório, LDA.	999999990	0,00	93,05	0,00	0,00	93,05	93,05	0,00	0,00
225000118	Lafopneus - de Ferreira & Pinto L.da	999999990	0,00	413,34	0,00	0,00	9 091,74	11 832,04	0,00	2 740,30
225000120	Notícias de Vouzela - Sociedade Editora Lafonense, LI	999999990	0,00	0,00	0,00	0,00	0,00	0,00	0,00	0,00
225000121	Astel - Assist. Téc. e Com. Equip. Electro., Lda.	999999990	0,00	0,00	0,00	0,00	0,00	0,00	0,00	0,00
225000122	António Carlos Gomes Almeida	999999990	0,00	0,00	0,00	0,00	0,00	237,00	0,00	237,00
225000123	CLS - Brands, Lda.	999999990	0,00	0,00	0,00	0,00	100,86	100,86	0,00	0,00
225000124	Silva & Carvalhas, LDA.	999999990	0,00	362,71	0,00	0,00	13 083,91	14 166,77	0,00	1 082,86
225000126	Joágua - Exploração de águas, LDA.	999999990	0,00	0,00	0,00	0,00	0,00	0,00	0,00	0,00
225000128	Lafogás, LDA.	999999990	0,00	0,00	0,00	0,00	0,00	0,00	0,00	0,00
225000129	Teilacel - Soc. de Materiais Construção e Imobiliária, LI	999999990	0,00	0,00	0,00	0,00	0,00	0,00	0,00	0,00

Município de São Pedro do Sul

Ano: 2020

Conta	Designação	Entidade Parceira	Saldo Inicial		Movimentos do Período		Movimentos Acumulados		Saldo Final	
			Débito	Crédito	Débito	Crédito	Débito	Crédito	Débito	Crédito
225000130	Resopre - Soc. Revendedora de Aparelhos de Precisão	999999990	0,00	0,00	0,00	0,00	0,00	0,00	0,00	0,00
225000141	Quadros & Metas - Consultores de Gestão e Formação	999999990	0,00	0,00	0,00	0,00	0,00	0,00	0,00	0,00
225000144	Agroviseu	999999990	0,00	0,00	0,00	0,00	0,00	0,00	0,00	0,00
225000147	Mármores João Costa & Filhos, lda.	999999990	0,00	0,00	0,00	0,00	0,00	498,15	0,00	498,15
225000150	Sirolis - Préfabricados de betão, S.A.	999999990	0,00	0,00	0,00	0,00	3 348,06	3 569,46	0,00	221,40
225000151	Divervouga, L.da	999999990	0,00	0,00	0,00	0,00	4 280,40	5 510,40	0,00	1 230,00
225000155	Publicentro - de Sílvio Cristóvão Figueiredo	999999990	0,00	0,00	0,00	0,00	36,90	2 060,25	0,00	2 023,35
225000157	Auto Mola Viseense, Lda	999999990	0,00	0,00	0,00	0,00	0,00	0,00	0,00	0,00
225000162	Drogaria Oliveira - de Maria da Graça Vieira Oliveira	999999990	0,00	0,00	0,00	0,00	0,00	0,00	0,00	0,00
225000167	Vitalino Sousa Figueiredo, LDA.	999999990	0,00	0,00	0,00	0,00	0,00	0,00	0,00	0,00
225000168	Lusitânia - ADR	999999990	0,00	0,00	0,00	0,00	0,00	0,00	0,00	0,00
225000169	Estação de Serviço S. Pedro, LDa.	999999990	0,00	0,00	0,00	0,00	0,00	0,00	0,00	0,00
225000171	Gráfica Ideal de Águeda - Industrias Gráficas, LDA.	999999990	0,00	0,00	0,00	0,00	0,00	0,00	0,00	0,00
225000172	Jornal Gazeta da Beira	999999990	0,00	0,00	0,00	0,00	0,00	0,00	0,00	0,00
225000179	Arlindo José dos Prazeres Esteves	999999990	0,00	0,00	0,00	0,00	0,00	0,00	0,00	0,00
225000180	Banco Espírito Santo, S.A.	999999990	0,00	0,00	0,00	0,00	0,00	0,00	0,00	0,00
225000181	Cesab - Centro de Serviços do Ambiente	999999990	0,00	0,00	0,00	0,00	20 328,77	23 886,25	0,00	3 557,48
225000184	Feifil - Feijão & Filhos - Soc. de Artefactos de Cimento	999999990	0,00	0,00	0,00	0,00	3 064,18	3 064,18	0,00	0,00
225000189	Haworth - Cortal Seldex	999999990	0,00	0,00	0,00	0,00	0,00	0,00	0,00	0,00
225000195	Olmar - Fernando G. Oliveira e CA, LDA.	999999990	0,00	0,00	0,00	0,00	0,00	0,00	0,00	0,00
225000196	Papelaria e Tabacaria Vouga	999999990	0,00	0,00	0,00	0,00	0,00	0,00	0,00	0,00
225000206	Tipografia Lafões de Américo Martins	999999990	0,00	0,00	0,00	0,00	0,00	0,00	0,00	0,00
225000217	Instituto de Proteção e Assistência na Doença IP ADSE	999999990	0,00	33 999,99	0,00	0,00	113 767,80	147 846,57	0,00	34 078,77
225000219	Auto Grilo de António Rodrigues dos Reis	999999990	0,00	0,00	0,00	0,00	6 160,83	7 747,53	0,00	1 586,70
225000228	Brisa - Auto Estradas de Portugal, S.A.	999999990	0,00	0,00	0,00	0,00	0,00	0,00	0,00	0,00
225000230	Itron - Sistemas de Medição, Lda.	999999990	0,00	0,00	0,00	0,00	0,00	0,00	0,00	0,00
225000231	Somitel - Energia, S.A.	999999990	0,00	0,00	0,00	0,00	0,00	0,00	0,00	0,00
225000232	Soma - Sociedade de Montagem de Automóveis, SA	999999990	0,00	0,00	0,00	0,00	0,00	0,00	0,00	0,00
225000242	Joaquim Guedes, Filho & Genros, SA.	999999990	0,00	0,00	0,00	0,00	0,00	0,00	0,00	0,00
225000243	Carmo, S.A.	999999990	0,00	0,00	0,00	0,00	0,00	0,00	0,00	0,00
225000253	Restaurante S. José - Rocha & Cardoso, Lda	999999990	0,00	0,00	0,00	0,00	0,00	0,00	0,00	0,00
225000257	Imporquímica - Ind. Port. Produção Química, Lda	999999990	0,00	0,00	0,00	0,00	0,00	0,00	0,00	0,00
225000260	Hortirelva, LDA	999999990	0,00	0,00	0,00	0,00	2 152,50	2 152,50	0,00	0,00
225000266	Visotela - Sociedade Técnica de Electromecânica, LDA	999999990	0,00	0,00	0,00	0,00	0,00	0,00	0,00	0,00
225000272	Bovisil - Bobinagens de Viseu, LDA.	999999990	0,00	0,00	0,00	0,00	329,58	329,58	0,00	0,00

Município de São Pedro do Sul

Ano: 2020

Conta	Designação	Entidade Parceira	Saldo Inicial		Movimentos do Período		Movimentos Acumulados		Saldo Final	
			Débito	Crédito	Débito	Crédito	Débito	Crédito	Débito	Crédito
225000273	Alfredo Moreira da Silva & Filhos, Lda.	999999990	0,00	0,00	0,00	0,00	0,00	0,00	0,00	0,00
225000276	Vismec - Instalações Electromecânicas, LDA	999999990	0,00	0,00	0,00	0,00	6 843,72	8 178,27	0,00	1 334,55
225000279	AIRV - Associação Empresarial da Região de Viseu	999999990	0,00	0,00	0,00	0,00	0,00	7 500,00	0,00	7 500,00
225000285	Companhia de Seguros Allianz Portugal, S.A.	999999990	0,00	0,00	0,00	0,00	0,00	0,00	0,00	0,00
225000288	António Gomes Nogueira Duarte	999999990	0,00	0,00	0,00	0,00	0,00	0,00	0,00	0,00
225000295	Cubestradas - Calçadas e Asfaltos, Lda	999999990	0,00	0,00	0,00	0,00	0,00	0,00	0,00	0,00
225000297	Município de Oliveira de Frades	999999990	0,00	0,00	0,00	0,00	0,00	24 999,75	0,00	24 999,75
225000302	Irmãos Guimarães, lda	999999990	0,00	0,00	0,00	0,00	0,00	0,00	0,00	0,00
225000305	José Carlos dos Santos Pereira	999999990	0,00	0,00	0,00	0,00	0,00	0,00	0,00	0,00
225000310	Tecnovia - Sociedade de Empreiteiros, S.a.	999999990	0,00	533,20	0,00	0,00	15 373,48	15 373,48	0,00	0,00
225000311	Silva Brandão & Filhos, lda	999999990	0,00	0,00	0,00	0,00	0,00	0,00	0,00	0,00
225000315	Sérgio Pinho - Terraplanagens, L.da	999999990	0,00	0,00	0,00	0,00	0,00	0,00	0,00	0,00
225000316	Construtora Abrantina, Sa	999999990	0,00	0,00	0,00	0,00	0,00	0,00	0,00	0,00
225000322	Lafomercado - Artur & Luciano Supermercado, LDA.	999999990	0,00	0,00	0,00	0,00	0,00	0,00	0,00	0,00
225000323	MEO – Serviços de Comunicações e Multimédia, S.A	999999990	0,00	843,61	0,00	0,00	29 328,67	30 241,10	0,00	912,43
225000326	PT Prime - Soluções Empresariais de Telecomunicaçõe	999999990	0,00	0,00	0,00	0,00	0,00	0,00	0,00	0,00
225000327	Telepac	999999990	0,00	0,00	0,00	0,00	0,00	0,00	0,00	0,00
225000328	Casa das Chaves de Viseu	999999990	0,00	0,00	0,00	0,00	0,00	0,00	0,00	0,00
225000329	Vodafone Portugal - Comunicações Pessoais, SA	999999990	0,00	0,00	0,00	0,00	0,00	0,00	0,00	0,00
225000331	Asrolo - Aquecimento Central, LDA.	999999990	0,00	0,00	0,00	0,00	0,00	0,00	0,00	0,00
225000333	Caixa Geral de Depósitos, S.A.	999999990	0,00	18,00	0,00	0,00	439,14	439,14	0,00	0,00
225000338	Regalos	999999990	0,00	0,00	0,00	0,00	0,00	0,00	0,00	0,00
225000340	A Tocata - Grupo de Cordas de São Pedro do Sul	999999990	0,00	0,00	0,00	0,00	0,00	0,00	0,00	0,00
225000345	Freguesia de São Cristóvão de Lafões	999999990	0,00	0,00	0,00	0,00	0,00	0,00	0,00	0,00
225000347	Augusto Correia Campos	999999990	0,00	0,00	0,00	0,00	0,00	0,00	0,00	0,00
225000359	Caixa Geral de Aposentações	999999990	0,00	0,00	0,00	0,00	0,00	0,00	0,00	0,00
225000373	Alfredo Augusto de Oliveira Ferreira	999999990	0,00	0,00	0,00	0,00	0,00	1 720,00	0,00	1 720,00
225000377	Rosa Figueiredo & António Ferreira	999999990	0,00	0,00	0,00	0,00	0,00	0,00	0,00	0,00
225000378	Compladur, S.A.	999999990	0,00	0,00	0,00	0,00	311,76	344,02	0,00	32,26
225000380	Petróleos de Portugal - Petrogal, SA	999999990	0,00	36 019,10	0,00	0,00	243 430,23	261 868,51	0,00	18 438,28
225000382	Infancreche - José Pedro Lopes Lima E.I.R.L.	999999990	0,00	0,00	0,00	0,00	0,00	0,00	0,00	0,00
225000389	Distripedro Supermercados, LDA	999999990	0,00	0,00	0,00	0,00	0,00	0,00	0,00	0,00
225000395	Padaria e Pastelaria Doce-Dia	999999990	0,00	0,00	0,00	0,00	0,00	0,00	0,00	0,00
225000399	Rosa Maria Loureiro Pereira Cardoso	999999990	0,00	0,00	0,00	0,00	0,00	0,00	0,00	0,00
225000409	Terlaftur, S.A.	999999990	0,00	0,00	0,00	0,00	0,00	0,00	0,00	0,00

Município de São Pedro do Sul

Ano: 2020

Conta	Designação	Entidade Parceira	Saldo Inicial		Movimentos do Período		Movimentos Acumulados		Saldo Final	
			Débito	Crédito	Débito	Crédito	Débito	Crédito	Débito	Crédito
225000413	Casa dos Rolamentos e Parafusos de Viseu	999999990	0,00	0,00	0,00	0,00	0,00	0,00	0,00	0,00
225000420	Eduardo Nuno Rodrigues Silva Oliveira	999999990	0,00	0,00	0,00	0,00	1 987,50	1 987,50	0,00	0,00
225000426	Imprensa Nacional - Casa da Moeda, S.A.	999999990	0,00	0,00	0,00	0,00	0,00	0,00	0,00	0,00
225000429	Freguesia de Pindelo dos Milagres	999999990	0,00	0,00	0,00	0,00	0,00	0,00	0,00	0,00
225000431	EDP - Serviço Universal, S.A.	999999990	0,00	0,00	0,00	0,00	0,00	0,00	0,00	0,00
225000433	Electro-Rádio S. Pedro, LDA.	999999990	0,00	0,00	0,00	0,00	0,00	0,00	0,00	0,00
225000434	Sociedade Portuguesa do Ar Líquido, Lda	999999990	0,00	0,00	0,00	0,00	2 771,58	2 771,58	0,00	0,00
225000468	Universidade da Beira Interior	999999990	0,00	1 998,14	0,00	0,00	7 326,54	9 324,69	0,00	1 998,15
225000491	Francisco Almeida Pinheiro, Lda	999999990	0,00	0,00	0,00	0,00	43 457,88	43 457,88	0,00	0,00
225000500	Somelgás - Sociedade de Electrodomésticos, Gás e Er	999999990	0,00	0,00	0,00	0,00	0,00	0,00	0,00	0,00
225000501	CCAM de Lafões	999999990	0,00	0,00	0,00	0,00	490,28	490,28	0,00	0,00
225000504	Rui Jorge Ferreira Barros	999999990	0,00	0,00	0,00	0,00	0,00	0,00	0,00	0,00
225000506	Adrimag-Assoc.Des.Rural Integra.das Serras do Monte	999999990	0,00	500,00	0,00	0,00	5 500,00	6 000,00	0,00	500,00
225000513	Manuel Amadeu Ferreira Pinto	999999990	0,00	0,00	0,00	0,00	0,00	0,00	0,00	0,00
225000528	Joaquim Tavares da Silva	999999990	0,00	0,00	0,00	0,00	0,00	0,00	0,00	0,00
225000533	Decorvouga Móveis e Decorações, LDA.	999999990	0,00	0,00	0,00	0,00	0,00	0,00	0,00	0,00
225000542	Antichama, LDA.	999999990	0,00	1 414,50	0,00	0,00	1 414,50	1 414,50	0,00	0,00
225000543	Correios de Portugal - Direcção Financeira -Contab.Co	999999990	0,00	0,00	0,00	0,00	0,00	0,00	0,00	0,00
225000546	Banco Português do Atlântico / Millennium BCP	999999990	0,00	0,00	0,00	0,00	0,00	0,00	0,00	0,00
225000551	Centro Social de Vila Maior	999999990	0,00	0,00	0,00	0,00	0,00	0,00	0,00	0,00
225000555	CEFA-Centro de Estudos e Formação Autárquica	999999990	0,00	0,00	0,00	0,00	0,00	0,00	0,00	0,00
225000566	Sociedade Musical Filarmónica Harmonia de São Pedr	999999990	0,00	0,00	0,00	0,00	0,00	0,00	0,00	0,00
225000568	Maquisoldas-Equipamentos industriais, L.da	999999990	0,00	0,00	0,00	0,00	0,00	0,00	0,00	0,00
225000572	Associação de Municípios do Planalto Beirão	999999990	0,00	66 441,86	0,00	0,00	505 887,06	676 788,30	0,00	170 901,24
225000573	Hilti - Produtos e Serviços, LDA.	999999990	0,00	0,00	0,00	0,00	0,00	0,00	0,00	0,00
225000574	Associação Nacional de Municípios Portugueses	999999990	0,00	0,00	0,00	0,00	4 930,10	4 930,10	0,00	0,00
225000575	Baviera, S.A.	999999990	0,00	0,00	0,00	0,00	0,00	0,00	0,00	0,00
225000577	José Luís Gaspar Campos	999999990	0,00	0,00	0,00	0,00	0,00	0,00	0,00	0,00
225000579	Rui Pedro Costa Lopes	999999990	0,00	0,00	0,00	0,00	0,00	0,00	0,00	0,00
225000581	Freguesia de Carvalhais	999999990	0,00	0,00	0,00	0,00	0,00	0,00	0,00	0,00
225000582	Freguesia de Pinho	999999990	0,00	0,00	0,00	0,00	0,00	0,00	0,00	0,00
225000583	João Joaquim Teixeira Rodrigues	999999990	0,00	0,00	0,00	0,00	0,00	0,00	0,00	0,00
225000584	Manuel Monteiro Casais	999999990	0,00	0,00	0,00	0,00	1 020,00	1 428,00	0,00	408,00
225000586	Pedro Bruno Oliveira de Almeida	999999990	0,00	0,00	0,00	0,00	0,00	0,00	0,00	0,00
225000594	Vítor Manuel de Almeida Figueiredo	999999990	0,00	0,00	0,00	0,00	0,00	0,00	0,00	0,00

Município de São Pedro do Sul

Ano: 2020

Conta	Designação	Entidade Parceira	Saldo Inicial		Movimentos do Período		Movimentos Acumulados		Saldo Final	
			Débito	Crédito	Débito	Crédito	Débito	Crédito	Débito	Crédito
225000601	Fernando Tavares Rodrigues	999999990	0,00	0,00	0,00	0,00	0,00	0,00	0,00	0,00
225000603	Luís Manuel Rodrigues da Rocha	999999990	0,00	0,00	0,00	0,00	0,00	0,00	0,00	0,00
225000608	José Martins da Cruz Eiras	999999990	0,00	0,00	0,00	0,00	0,00	0,00	0,00	0,00
225000616	Sinat, Sinalização de Trânsito, LDA.	999999990	0,00	0,00	0,00	0,00	0,00	0,00	0,00	0,00
225000618	Schindler - Ascensores e Esc. Rolantes, SA.	999999990	0,00	0,00	0,00	0,00	732,72	732,72	0,00	0,00
225000623	Freguesia de Serrazes	999999990	0,00	0,00	0,00	0,00	0,00	0,00	0,00	0,00
225000624	Freguesia de São Martinho das Moitas	999999990	0,00	0,00	0,00	0,00	0,00	0,00	0,00	0,00
225000627	Casa Sacramento-Electricidade e Refrigeração, L.da	999999990	0,00	0,00	0,00	0,00	0,00	0,00	0,00	0,00
225000628	Soinca-Sociedade Industrial de Cucujães, SA	999999990	0,00	0,00	0,00	0,00	0,00	0,00	0,00	0,00
225000636	Auto Peças Santa Luzia de José Carlos Almeida Pereir	999999990	0,00	0,00	0,00	0,00	0,00	0,00	0,00	0,00
225000638	Acapo - Ass. Cegos e Amblíopes de Portugal - Del. de	999999990	0,00	0,00	0,00	0,00	0,00	0,00	0,00	0,00
225000640	Fundação INATEL	999999990	0,00	0,00	0,00	0,00	0,00	0,00	0,00	0,00
225000641	Sportvis Carlos Alberto dos Anjos Soares	999999990	0,00	0,00	0,00	0,00	0,00	0,00	0,00	0,00
225000645	Casa das Lâmpadas, LDA.	999999990	0,00	0,00	0,00	0,00	312,62	312,62	0,00	0,00
225000646	Floutilar de Maria Olga Marques Fernandes	999999990	0,00	0,00	0,00	0,00	0,00	0,00	0,00	0,00
225000647	MAVIMODAS-Manuel Gonçalves Silva Santos, LDA.	999999990	0,00	0,00	0,00	0,00	0,00	0,00	0,00	0,00
225000651	Alfredo José Alves Rodrigues	999999990	0,00	0,00	0,00	0,00	0,00	0,00	0,00	0,00
225000652	Mário de Almeida Martins	999999990	0,00	0,00	0,00	0,00	0,00	0,00	0,00	0,00
225000661	Freguesia de São Pedro do Sul	999999990	0,00	0,00	0,00	0,00	0,00	0,00	0,00	0,00
225000662	Alzira Rodrigues da Silva	999999990	0,00	0,00	0,00	0,00	0,00	0,00	0,00	0,00
225000664	Freguesia de Sul	999999990	0,00	0,00	0,00	0,00	0,00	0,00	0,00	0,00
225000676	Novalã - Euclides Ramos Caetano	999999990	0,00	0,00	0,00	0,00	0,00	0,00	0,00	0,00
225000683	Rectificadora Moderna-Rectificação,Reconstrução e E	999999990	0,00	0,00	0,00	0,00	0,00	0,00	0,00	0,00
225000686	António Pimenta - Construções, LDA.	999999990	0,00	0,00	0,00	0,00	0,00	0,00	0,00	0,00
225000699	Controlauto - Cont. Técnico Automóvel, S.A.	999999990	0,00	0,00	0,00	0,00	0,00	0,00	0,00	0,00
225000701	Auto.Net - Novas Tecn. de Informação, LDA.	999999990	0,00	0,00	0,00	0,00	0,00	0,00	0,00	0,00
225000703	Edipão - Panificação e Pastelaria, LDA.	999999990	0,00	0,00	0,00	0,00	0,00	300,00	0,00	300,00
225000713	Visipapel - Papel e Cartão, LDA.	999999990	0,00	0,00	0,00	0,00	0,00	265,68	0,00	265,68
225000715	Certiel - Associação Certificadora de Instalações Eléctr	999999990	0,00	0,00	0,00	0,00	0,00	0,00	0,00	0,00
225000734	Gruman - Gruas de Mangualde	999999990	0,00	0,00	0,00	0,00	495,49	495,49	0,00	0,00
225000745	Visoencerados, LDA	999999990	0,00	0,00	0,00	0,00	0,00	0,00	0,00	0,00
225000748	Amadeu Jesus Duarte, S.A.	999999990	0,00	0,00	0,00	0,00	9 459,46	11 004,34	0,00	1 544,88
225000760	Vecofabril - Acessórios e Transformação de Veículos, L	999999990	0,00	0,00	0,00	0,00	0,00	0,00	0,00	0,00
225000762	Albuquerque & Freitas, S.A. - Volter	999999990	0,00	0,00	0,00	0,00	0,00	393,77	0,00	393,77
225000769	Bricantel-Com.Material Eléctrico de Bragança, L.da	999999990	0,00	0,00	0,00	0,00	0,00	0,00	0,00	0,00

Município de São Pedro do Sul

Ano: 2020

Conta	Designação	Entidade Parceira	Saldo Inicial		Movimentos do Período		Movimentos Acumulados		Saldo Final	
			Débito	Crédito	Débito	Crédito	Débito	Crédito	Débito	Crédito
225000772	Dias & Figueiredo, LDA.	999999990	0,00	0,00	0,00	0,00	0,00	0,00	0,00	0,00
225000776	Restaurante "O Nascente" - Celso Vilar Coutinho	999999990	0,00	0,00	0,00	0,00	0,00	0,00	0,00	0,00
225000786	Álvaro Rodrigues de Carvalho	999999990	0,00	0,00	0,00	0,00	0,00	0,00	0,00	0,00
225000798	Plásticos da Balsa, LDA.	999999990	0,00	0,00	0,00	0,00	0,00	0,00	0,00	0,00
225000801	Serlux - Ilum., Sinalização e Obras Públicas, L.da	999999990	0,00	0,00	0,00	0,00	0,00	0,00	0,00	0,00
225000803	Fidelidade - Companhia de Seguros, S.A.	999999990	0,00	37,92	0,00	0,00	22 132,75	22 194,38	0,00	61,63
225000804	Hewlett Packard Portugal, S.A.	999999990	0,00	0,00	0,00	0,00	0,00	0,00	0,00	0,00
225000850	Basmiler - Equipamento Rodoviário do Norte, IDA.	999999990	0,00	0,00	0,00	0,00	1 033,20	1 033,20	0,00	0,00
225000860	José Carlos Almeida Silva	999999990	0,00	0,00	0,00	0,00	0,00	0,00	0,00	0,00
225000867	Indalux - Equipamentos Eléctricos, LDA.	999999990	0,00	0,00	0,00	0,00	0,00	0,00	0,00	0,00
225000870	Acácio Correia, LDA.	999999990	0,00	0,00	0,00	0,00	0,00	0,00	0,00	0,00
225000871	Cardol - Sociedade de Comercialização de Combustíve	999999990	0,00	0,00	0,00	0,00	0,00	0,00	0,00	0,00
225000872	Irmãos Mota - Construção de Carroçarias, SA	999999990	0,00	0,00	0,00	0,00	0,00	0,00	0,00	0,00
225000873	S.N.S.V. - Sociedade Nacional de Sinalização Vertical,	999999990	0,00	0,00	0,00	0,00	0,00	0,00	0,00	0,00
225000875	Hidraulicart - Imp. e Exp. de Cerâmicas e Bombas Hidr	999999990	0,00	0,00	0,00	0,00	409,71	409,71	0,00	0,00
225000876	La Vouga - Lavandaria, LDA.	999999990	0,00	0,00	0,00	0,00	0,00	0,00	0,00	0,00
225000880	Restaurante O Manjar do Retiro, Actividades Hoteleiras	999999990	0,00	0,00	0,00	0,00	0,00	0,00	0,00	0,00
225000881	Restaurante O Combinado - CArdoso & Silva, LDA.	999999990	0,00	0,00	0,00	0,00	0,00	0,00	0,00	0,00
225000898	Rosas Construtores, S.A.	999999990	0,00	0,00	0,00	0,00	0,00	0,00	0,00	0,00
225000908	Ensaio Musical, LDA.	999999990	0,00	0,00	0,00	0,00	0,00	0,00	0,00	0,00
225000913	José Manuel Ramos Caetano	999999990	0,00	0,00	0,00	0,00	0,00	0,00	0,00	0,00
225000914	Artur Correia de Almeida	999999990	0,00	0,00	0,00	0,00	0,00	0,00	0,00	0,00
225000918	Armenio Rodrigues Fernandes	999999990	0,00	0,00	0,00	0,00	0,00	0,00	0,00	0,00
225000923	Mendes & Irmãos, L.da	999999990	0,00	0,00	0,00	0,00	4 604,30	5 397,45	0,00	793,15
225000924	Porto Editora, LDA	999999990	0,00	0,00	0,00	0,00	0,00	0,00	0,00	0,00
225000932	Marques, LDA.	999999990	0,00	700,00	0,00	0,00	700,00	700,00	0,00	0,00
225000934	Agrolafões-Florista de Arnaldo do Nascimento Faia	999999990	0,00	0,00	0,00	0,00	0,00	0,00	0,00	0,00
225000945	Imprensa Municipalista de César Castelão & Filhos, LD	999999990	0,00	0,00	0,00	0,00	0,00	0,00	0,00	0,00
225000957	Valentim Francisco Bizarro	999999990	0,00	0,00	0,00	0,00	0,00	0,00	0,00	0,00
225000958	Gomes & Pinho, LDA.	999999990	0,00	0,00	0,00	0,00	1 450,00	1 450,00	0,00	0,00
225000973	José Carlos Alves Almeida	999999990	0,00	0,00	0,00	0,00	0,00	0,00	0,00	0,00
225000981	Criaverde - Sociedade de Plantas, LDA.	999999990	0,00	0,00	0,00	0,00	0,00	500,00	0,00	500,00
225000983	Sojornal - Sociedade Jornalistica e Editorial, S.A.	999999990	0,00	0,00	0,00	0,00	0,00	0,00	0,00	0,00
225000988	Gespost - Gest. Postos Abastecimento, LDA.	999999990	0,00	0,00	0,00	0,00	0,00	0,00	0,00	0,00
225000994	Conservatória dos Registos Civil e Predial de São Pec	999999990	0,00	0,00	0,00	0,00	0,00	0,00	0,00	0,00

Município de São Pedro do Sul

Ano: 2020

Conta	Designação	Entidade Parceira	Saldo Inicial		Movimentos do Período		Movimentos Acumulados		Saldo Final	
			Débito	Crédito	Débito	Crédito	Débito	Crédito	Débito	Crédito
225000996	Freguesia de Figueiredo de Alva	999999990	0,00	0,00	0,00	0,00	0,00	0,00	0,00	0,00
225001000	Celestino Manuel da Silva Cardoso	999999990	0,00	0,00	0,00	0,00	0,00	0,00	0,00	0,00
225001001	Fernando Joaquim Pinto	999999990	0,00	0,00	0,00	0,00	0,00	0,00	0,00	0,00
225001015	ATAM - Associação dos Trabalhadores da Administraçã	999999990	0,00	0,00	0,00	0,00	80,00	80,00	0,00	0,00
225001016	INA - Instituto Nacional de Administração, I.P.	999999990	0,00	0,00	0,00	0,00	640,00	640,00	0,00	0,00
225001024	Freguesia de Candal	999999990	0,00	0,00	0,00	0,00	0,00	0,00	0,00	0,00
225001030	Freguesia de Várzea	999999990	0,00	0,00	0,00	0,00	0,00	0,00	0,00	0,00
225001031	Freguesia de Valadares	999999990	0,00	0,00	0,00	0,00	0,00	0,00	0,00	0,00
225001032	Freguesia de Bordonhos	999999990	0,00	0,00	0,00	0,00	0,00	0,00	0,00	0,00
225001046	SPA-Sociedade Portuguesa de Autores	999999990	0,00	1 101,05	0,00	0,00	2 089,05	2 089,05	0,00	0,00
225001057	Maria Ester Vargas de Almeida Silva	999999990	0,00	0,00	0,00	0,00	0,00	0,00	0,00	0,00
225001063	Via Verde de Portugal-Gestão de Sistemas Electró.Cob	999999990	0,00	674,40	0,00	0,00	2 992,60	3 407,25	0,00	414,65
225001091	Associação Cultural Desportiva e Recreativa do Fôjo	999999990	0,00	0,00	0,00	0,00	0,00	0,00	0,00	0,00
225001092	Freguesia de Baiões	999999990	0,00	0,00	0,00	0,00	0,00	0,00	0,00	0,00
225001094	Tribunal de Contas-Direcção Geral	999999990	0,00	0,00	0,00	0,00	0,00	0,00	0,00	0,00
225001105	Freguesia de Covas do Rio	999999990	0,00	0,00	0,00	0,00	0,00	0,00	0,00	0,00
225001106	Freguesia de Manhouce	999999990	0,00	0,00	0,00	0,00	0,00	0,00	0,00	0,00
225001107	Freguesia de São Félix	999999990	0,00	0,00	0,00	0,00	0,00	0,00	0,00	0,00
225001108	Freguesia de Vila Maior	999999990	0,00	0,00	0,00	0,00	0,00	0,00	0,00	0,00
225001113	Alípio Dias & Irmão, Lda.	999999990	0,00	0,00	0,00	0,00	0,00	0,00	0,00	0,00
225001114	Júlio Figueiredo & Rui Fernandes, Granitos, Terraplana	999999990	0,00	0,00	0,00	0,00	26 903,85	43 508,85	0,00	16 605,00
225001118	Carlos Alberto Fonseca Páscoa	999999990	0,00	0,00	0,00	0,00	0,00	0,00	0,00	0,00
225001123	José Pedro da Silva Lopes	999999990	0,00	0,00	0,00	0,00	0,00	0,00	0,00	0,00
225001125	Pedro Mendes Espectáculos	999999990	0,00	0,00	0,00	0,00	0,00	0,00	0,00	0,00
225001127	Nelcivil-Construções Civis de Nelas, Lda	999999990	0,00	0,00	0,00	0,00	0,00	0,00	0,00	0,00
225001155	O Banho-Soc.Hoteleira, l.da	999999990	0,00	0,00	0,00	0,00	0,00	0,00	0,00	0,00
225001157	Associação das Termas de Portugal	999999990	0,00	0,00	0,00	0,00	600,00	1 200,00	0,00	600,00
225001158	Café Restaurante e Hospedaria S. José	999999990	0,00	0,00	0,00	0,00	0,00	0,00	0,00	0,00
225001159	Hotel Vouga - Amélia Marques, L.da	999999990	0,00	187,50	0,00	0,00	412,51	412,51	0,00	0,00
225001160	António M. Rebordão Montalvo	999999990	0,00	0,00	0,00	0,00	0,00	0,00	0,00	0,00
225001165	CARCOREST-Soc. de Turismo, Rest. e Agro-Indústria	999999990	0,00	0,00	0,00	0,00	0,00	0,00	0,00	0,00
225001167	Electriviseu, L.da	999999990	0,00	0,00	0,00	0,00	0,00	0,00	0,00	0,00
225001168	Hotel Monte Rio	999999990	0,00	0,00	0,00	0,00	0,00	0,00	0,00	0,00
225001169	Restaurante Laranjeira-Pratos de Lafões, Hotelaria, Ld	999999990	0,00	0,00	0,00	0,00	0,00	0,00	0,00	0,00
225001181	Associação Portuguesa de Bibliotecários Arqui. e Docu	999999990	0,00	0,00	0,00	0,00	0,00	0,00	0,00	0,00

Município de São Pedro do Sul

Ano: 2020

Conta	Designação	Entidade Parceira	Saldo Inicial		Movimentos do Período		Movimentos Acumulados		Saldo Final	
			Débito	Crédito	Débito	Crédito	Débito	Crédito	Débito	Crédito
225001188	Associação de Artesãos de São Pedro do Sul	999999990	0,00	0,00	0,00	0,00	1 245,01	1 528,81	0,00	283,80
225001190	Centro de Promoção Social de Carvalhais	999999990	0,00	0,00	0,00	0,00	0,00	0,00	0,00	0,00
225001195	Rancho Folclórico Juvenil de Oliveira de Sul	999999990	0,00	0,00	0,00	0,00	0,00	0,00	0,00	0,00
225001197	Grupo de Danças e Cantares de Vila Maior - Lafões	999999990	0,00	0,00	0,00	0,00	0,00	0,00	0,00	0,00
225001198	ARCA-Associação de Solidariedade Social	999999990	0,00	0,00	0,00	0,00	0,00	0,00	0,00	0,00
225001199	Centro Social da Freguesia de Valadares	999999990	0,00	0,00	0,00	0,00	0,00	0,00	0,00	0,00
225001201	Escola Profissional de Carvalhais	999999990	0,00	0,00	0,00	0,00	0,00	0,00	0,00	0,00
225001212	Macovilma	999999990	0,00	0,00	0,00	0,00	0,00	0,00	0,00	0,00
225001223	ADDLAP - Assoc. Desenvol. Dão Lafões a Alto Paiva	999999990	0,00	0,00	0,00	0,00	0,00	0,00	0,00	0,00
225001233	Limpec - Ó Metro, Serviços de Limpeza, Lda	999999990	0,00	0,00	0,00	0,00	0,00	0,00	0,00	0,00
225001235	Adriano Lima Gouveia Azevedo	999999990	0,00	0,00	0,00	0,00	0,00	0,00	0,00	0,00
225001240	CTT Expresso - Postlog - Serviços Postais e Logística,	999999990	0,00	0,00	0,00	0,00	0,00	0,00	0,00	0,00
225001255	Maquialba-Soc. de Veíc. Automóveis e Máq. Industr., L	999999990	0,00	0,00	0,00	0,00	0,00	0,00	0,00	0,00
225001257	Rui Henrique Rodrigues de Carvalho	999999990	0,00	0,00	0,00	0,00	0,00	0,00	0,00	0,00
225001274	Auto Grilo de António Rodrigues Reis	999999990	0,00	0,00	0,00	0,00	0,00	0,00	0,00	0,00
225001277	Condomínio Edifício Jardim	999999990	0,00	0,00	0,00	0,00	0,00	0,00	0,00	0,00
225001279	Confraria dos Gastrónomos da Região de Lafões	999999990	0,00	0,00	0,00	0,00	0,00	0,00	0,00	0,00
225001282	Vitor Manuel Figueiredo Portela Rodrigues	999999990	0,00	0,00	0,00	0,00	0,00	0,00	0,00	0,00
225001283	Anabela Martins Bizarro Rodrigues	999999990	0,00	0,00	0,00	0,00	0,00	0,00	0,00	0,00
225001300	Fradique de Almeida Ferreira	999999990	0,00	0,00	0,00	0,00	0,00	0,00	0,00	0,00
225001314	Maria Conceição Fernandes Coelho Barros	999999990	0,00	0,00	0,00	0,00	3 073,77	3 073,77	0,00	0,00
225001325	Soldaxis - C. Produtos p/ a Manut.Ind, Lda	999999990	0,00	0,00	0,00	0,00	0,00	0,00	0,00	0,00
225001407	Joaquim Nunes Soares de Pinho	999999990	0,00	0,00	0,00	0,00	3 073,77	3 073,77	0,00	0,00
225001421	Trucauto - Peças e Acessórios Auto, L.da	999999990	0,00	0,00	0,00	0,00	0,00	12,30	0,00	12,30
225001434	António Augusto Ferreira Gomes, Dr.	999999990	0,00	0,00	0,00	0,00	0,00	0,00	0,00	0,00
225001445	Maria de Fátima Morais Rodrigues Pinto	999999990	0,00	0,00	0,00	0,00	0,00	0,00	0,00	0,00
225001489	Pastelaria e Padaria Pedregal, Lda	999999990	0,00	0,00	0,00	0,00	0,00	300,00	0,00	300,00
225001601	Joaquim Agostinho Alves Rodrigues	999999990	0,00	0,00	0,00	0,00	0,00	0,00	0,00	0,00
225001634	Jorge da Silva Santos	999999990	0,00	0,00	0,00	0,00	0,00	0,00	0,00	0,00
225001640	José Abel Rodrigues dos Santos	999999990	0,00	0,00	0,00	0,00	0,00	0,00	0,00	0,00
225001825	Ómega Produções - Publicidade e Espetáculos, L.da	999999990	0,00	0,00	0,00	0,00	7 121,17	9 704,17	0,00	2 583,00
225001831	Paulo Jorge Rodrigues Vinagre	999999990	0,00	0,00	0,00	0,00	0,00	450,00	0,00	450,00
225001842	Pensão das Termas - Act. Hoteleira, Lda	999999990	0,00	0,00	0,00	0,00	0,00	0,00	0,00	0,00
225001851	Alafum - Grupo de Cantares de Lafões	999999990	0,00	0,00	0,00	0,00	0,00	0,00	0,00	0,00
225001855	Rogério Fernandes Duarte	999999990	0,00	0,00	0,00	0,00	0,00	0,00	0,00	0,00

Município de São Pedro do Sul

Ano: 2020

Conta	Designação	Entidade Parceira	Saldo Inicial		Movimentos do Período		Movimentos Acumulados		Saldo Final	
			Débito	Crédito	Débito	Crédito	Débito	Crédito	Débito	Crédito
225001917	Carlos Almeida Marques, Arquitecto, L.da	999999990	0,00	0,00	0,00	0,00	0,00	0,00	0,00	0,00
225001945	Banco Comercial Português, SA /Millennium BCP	999999990	0,00	0,00	0,00	0,00	0,00	0,00	0,00	0,00
225002009	Somelgás - Soc. Electrod. e Gás, Lda	999999990	0,00	0,00	0,00	0,00	0,00	0,00	0,00	0,00
225002016	Caima - Transportes, SA	999999990	0,00	0,00	0,00	0,00	0,00	0,00	0,00	0,00
225002121	Carlos Alberto de Almeida Rodrigues	999999990	0,00	0,00	0,00	0,00	350,55	350,55	0,00	0,00
225002158	Cassepedro - Coop. Agrícola de S. Pedro do Sul, CRL	999999990	0,00	15,00	0,00	0,00	36,00	36,00	0,00	0,00
225002261	Manuel Joaquim de Matos	999999990	0,00	0,00	0,00	0,00	0,00	0,00	0,00	0,00
225002458	Maria Teresa da Costa Rocha	999999990	0,00	0,00	0,00	0,00	0,00	0,00	0,00	0,00
225002479	Movijovem - CIPRL	999999990	0,00	601,65	0,00	0,00	1 227,65	1 227,65	0,00	0,00
225002501	Adriano José Fernandes Pereira, Dr	999999990	0,00	0,00	0,00	0,00	16 605,00	16 605,00	0,00	0,00
225002599	António Batista Ferreira de Figueiredo'	999999990	0,00	0,00	0,00	0,00	0,00	0,00	0,00	0,00
225002604	António Carvalho de Almeida Casais	999999990	0,00	0,00	0,00	0,00	0,00	0,00	0,00	0,00
225002672	António Luís Dias Teixeira	999999990	0,00	0,00	0,00	0,00	0,00	0,00	0,00	0,00
225002687	Antonio Nunes Pinto	999999990	0,00	0,00	0,00	0,00	0,00	0,00	0,00	0,00
225002712	Aquecivouga - Com. Mat. Construção, Lda	999999990	0,00	0,00	0,00	0,00	0,00	0,00	0,00	0,00
225002753	Martinsolda - Produção de Estanhos,lda	999999990	0,00	0,00	0,00	0,00	0,00	0,00	0,00	0,00
225002764	Rancho Folclórico "As Lavradeiras de Negrelos"	999999990	0,00	0,00	0,00	0,00	0,00	0,00	0,00	0,00
225002766	Oliveira e Bandeira, Lda	999999990	0,00	327,18	0,00	0,00	1 348,78	3 306,69	0,00	1 957,91
225002767	Pedro Miguel Furtado Bandeira Pinho, Dr.	999999990	0,00	0,00	0,00	0,00	0,00	0,00	0,00	0,00
225002772	Vissoldas-Máq., Ferramentas e Materiais de Soldadura	999999990	0,00	0,00	0,00	0,00	0,00	0,00	0,00	0,00
225002773	CEDOUA-Centro de Estudos de Direito do Ordenamen	999999990	0,00	0,00	0,00	0,00	0,00	0,00	0,00	0,00
225002776	EMEL - Emp. Pública Municipal de Est. Lisboa EPM	999999990	0,00	0,00	0,00	0,00	0,00	0,00	0,00	0,00
225002783	CTT - Correios de Portugal, SA	999999990	0,00	10 499,45	0,00	0,00	70 979,71	80 293,71	0,00	9 314,00
225002785	Maria de Fátima Paiva Ferreira	999999990	0,00	0,00	0,00	0,00	0,00	0,00	0,00	0,00
225002794	Rui dos Leitões - Actividades Hoteleiras, L.da	999999990	0,00	0,00	0,00	0,00	0,00	0,00	0,00	0,00
225002820	Ana Cristina Rocha Martins	999999990	0,00	0,00	0,00	0,00	0,00	0,00	0,00	0,00
225002822	António José Ferreira de Sousa	999999990	0,00	0,00	0,00	0,00	0,00	0,00	0,00	0,00
225002884	Adriano José Fernandes Pereira	999999990	0,00	0,00	0,00	0,00	5 535,00	5 535,00	0,00	0,00
225003025	Salvador Caetano-Ind.Metal. e Veículos de Transportes	999999990	0,00	0,00	0,00	0,00	0,00	0,00	0,00	0,00
225003080	Somelgás, L.da	999999990	0,00	0,00	0,00	0,00	0,00	593,47	0,00	593,47
225003148	João Carlos Marques da Costa Gralheiro	999999990	0,00	0,00	0,00	0,00	597,44	597,44	0,00	0,00
225003199	Lufertel - Com. de Café e Eq. Hoteleiros, Lda	999999990	0,00	0,00	0,00	0,00	0,00	0,00	0,00	0,00
225003200	Luís Alberto Rodrigues Paiva	999999990	0,00	0,00	0,00	0,00	0,00	0,00	0,00	0,00
225003255	Socalçadas - Exploração de Pedreiras, Lda	999999990	0,00	0,00	0,00	0,00	0,00	0,00	0,00	0,00
225003268	Eurest Portugal, LDA	999999990	0,00	0,00	0,00	0,00	0,00	40 068,32	0,00	40 068,32

Município de São Pedro do Sul

Ano: 2020

Conta	Designação	Entidade Parceira	Saldo Inicial		Movimentos do Período		Movimentos Acumulados		Saldo Final	
			Débito	Crédito	Débito	Crédito	Débito	Crédito	Débito	Crédito
225003269	Confenor - Industria de Confecções, S.A.	999999990	0,00	0,00	0,00	0,00	0,00	0,00	0,00	0,00
225003272	Meteol - Mobiliário e Equipamentos de Telecomunicaçõ	999999990	0,00	0,00	0,00	0,00	0,00	0,00	0,00	0,00
225003293	Grupo de Danças e Cantares da Serra da Gravia	999999990	0,00	0,00	0,00	0,00	0,00	0,00	0,00	0,00
225003295	Rancho da Freguesia de Serrazes	999999990	0,00	0,00	0,00	0,00	0,00	0,00	0,00	0,00
225003296	Rancho Folclórico As Bailarinas de Sobral - Pinho	999999990	0,00	0,00	0,00	0,00	0,00	0,00	0,00	0,00
225003298	Rancho Folclórico de Figueiredo de Alva	999999990	0,00	0,00	0,00	0,00	0,00	0,00	0,00	0,00
225003299	Rancho Folclórico de Pinho	999999990	0,00	0,00	0,00	0,00	0,00	0,00	0,00	0,00
225003312	D. Jardim - Comércio de Tintas, S.A.	999999990	0,00	166,05	0,00	0,00	5 408,27	6 918,88	0,00	1 510,61
225003332	SOPOVICO-Soc.Portuguesa de Vias de Comunicação,	999999990	0,00	0,00	0,00	0,00	0,00	0,00	0,00	0,00
225003339	Adriano da Cruz Gomes	999999990	0,00	0,00	0,00	0,00	0,00	0,00	0,00	0,00
225003342	Diamantino da Silva Ribeiro	999999990	0,00	0,00	0,00	0,00	0,00	0,00	0,00	0,00
225003348	Rocha e Rodrigues, Lda	999999990	0,00	0,00	0,00	0,00	0,00	0,00	0,00	0,00
225003352	Adega Típica Pena de Ana Cristina Martins F. Brito	999999990	0,00	0,00	0,00	0,00	0,00	0,00	0,00	0,00
225003353	Joaquim Félix Pinto	999999990	0,00	0,00	0,00	0,00	0,00	0,00	0,00	0,00
225003356	LIQ-Laboratório Industrial de Qualidade	999999990	0,00	0,00	0,00	0,00	0,00	0,00	0,00	0,00
225003374	Gustavo Cudell, Lda	999999990	0,00	0,00	0,00	0,00	0,00	0,00	0,00	0,00
225003395	Maria Emília da Silva Lourenço da Cruz Santos	999999990	0,00	0,00	0,00	0,00	0,00	0,00	0,00	0,00
225003399	Famoveis - Fábrica de Móveis, Lda	999999990	0,00	0,00	0,00	0,00	0,00	0,00	0,00	0,00
225003408	Radiadores -Auto de Amaral & Marques, Lda	999999990	0,00	396,55	0,00	0,00	1 352,01	1 566,52	0,00	214,51
225003409	Tipografia Ocidental de Dias, Carreira & Esteves, Lda	999999990	0,00	0,00	0,00	0,00	0,00	0,00	0,00	0,00
225003417	Farmacia Dias	999999990	0,00	0,00	0,00	0,00	0,00	0,00	0,00	0,00
225003418	Abreu & Almeidas - Mat. de Construção, Lda	999999990	0,00	0,00	0,00	0,00	0,00	0,00	0,00	0,00
225003420	Enafer-Networking e Sistemas de Informação, Lda.	999999990	0,00	0,00	0,00	0,00	0,00	0,00	0,00	0,00
225003421	AGREPOR - AGREGADOS - Extracção de Inertes, S.A	999999990	0,00	0,00	0,00	0,00	0,00	0,00	0,00	0,00
225003424	José Rodrigues Correia	999999990	0,00	0,00	0,00	0,00	0,00	0,00	0,00	0,00
225003425	Tipografia Beira Alta, Lda	999999990	0,00	0,00	0,00	0,00	0,00	0,00	0,00	0,00
225003428	Assembleia Distrital de Viseu	999999990	0,00	0,00	0,00	0,00	0,00	0,00	0,00	0,00
225003435	Belarmino Rebelo Rodrigues Alves, Eng.	999999990	0,00	0,00	0,00	0,00	0,00	0,00	0,00	0,00
225003447	Claudio Jorge Rodrigues Coelho	999999990	0,00	0,00	0,00	0,00	0,00	0,00	0,00	0,00
225003449	Viamarca-Pintura de vias rodoviárias, S.A.	999999990	0,00	0,00	0,00	0,00	0,00	0,00	0,00	0,00
225003455	Nortécnica - Representações e Técnica, S.A.	999999990	0,00	0,00	0,00	0,00	57,38	57,38	0,00	0,00
225003456	Hotel do Parque-Predial das Termas-Ag.Imobiliária, L.d	999999990	0,00	1 112,00	0,00	0,00	2 542,00	2 692,00	0,00	150,00
225003457	União de Satão & Aguiar da Beira, L.da	999999990	0,00	0,00	0,00	0,00	0,00	0,00	0,00	0,00
225003463	Associação Empresarial de Lafões	999999990	0,00	420,00	0,00	0,00	420,00	420,00	0,00	0,00
225003466	Instituto de Gestão Financeira da Segurança Social	999999990	0,00	1 097,92	0,00	0,00	1 097,92	1 097,92	0,00	0,00

Município de São Pedro do Sul

Ano: 2020

Conta	Designação	Entidade Parceira	Saldo Inicial		Movimentos do Período		Movimentos Acumulados		Saldo Final	
			Débito	Crédito	Débito	Crédito	Débito	Crédito	Débito	Crédito
225003469	Jornal "Correio da Manhã" - Delegação de Viseu	999999990	0,00	0,00	0,00	0,00	0,00	0,00	0,00	0,00
225003477	Banco BPI, S.A.	999999990	0,00	0,00	0,00	0,00	3 021,53	3 021,53	0,00	0,00
225003479	Vougasumos - Comércio de Produtos Alimentares, Lda	999999990	0,00	0,00	0,00	0,00	0,00	0,00	0,00	0,00
225003492	Associação Humanitária-Bombeiros Voluntários de Vou	999999990	0,00	0,00	0,00	0,00	0,00	0,00	0,00	0,00
225003520	Árvores e pessoas	999999990	0,00	0,00	0,00	0,00	0,00	0,00	0,00	0,00
225003521	ISN - Instituto de Socorros a Náufragos	999999990	0,00	0,00	0,00	0,00	0,00	0,00	0,00	0,00
225003523	Cruz & Cambra Cruz - Aluguer de Máq. de Const. Civil	999999990	0,00	0,00	0,00	0,00	0,00	0,00	0,00	0,00
225003524	Top Informática	999999990	0,00	0,00	0,00	0,00	0,00	0,00	0,00	0,00
225003529	Rancho Infantil e Juvenil da Freguesia de Sul	999999990	0,00	0,00	0,00	0,00	0,00	0,00	0,00	0,00
225003536	Copigés - Sistemas Informáticos, S.A.	999999990	0,00	0,00	0,00	0,00	0,00	0,00	0,00	0,00
225003555	Grupo de Cantares de São Cristóvão de Lafões	999999990	0,00	0,00	0,00	0,00	0,00	0,00	0,00	0,00
225003556	Grupo Recreativo Cultural e Social do Sobral	999999990	0,00	0,00	0,00	0,00	0,00	0,00	0,00	0,00
225003558	Inatel Palace	999999990	0,00	0,00	0,00	0,00	0,00	0,00	0,00	0,00
225003564	Clube de Orientação de Viseu - Natura	999999990	0,00	0,00	0,00	0,00	0,00	0,00	0,00	0,00
225003579	Vozes da Terra - Grupo de Música Popular	999999990	0,00	0,00	0,00	0,00	0,00	0,00	0,00	0,00
225003586	TOPGIM - Material Desportivo e Lazer, Lda	999999990	0,00	0,00	0,00	0,00	0,00	0,00	0,00	0,00
225003731	Paulo Sérgio Simões de Figueiredo	999999990	0,00	0,00	0,00	0,00	0,00	0,00	0,00	0,00
225003742	Certoma - Comércio Técnico de Máquina, Lda.	999999990	0,00	0,00	0,00	0,00	638,43	638,43	0,00	0,00
225003751	ENTRAC-Empresa de Trabalhos de Construção, L.da	999999990	0,00	0,00	0,00	0,00	0,00	0,00	0,00	0,00
225003753	Agrupamento de Escolas de São Pedro do Sul	999999990	0,00	0,00	0,00	0,00	0,00	0,00	0,00	0,00
225003754	Agrupamento de Escolas de Santa Cruz da Trapa	999999990	0,00	0,00	0,00	0,00	0,00	0,00	0,00	0,00
225003768	CONTROLAUTO-Controlo Técnico Automóvel, S.a	999999990	0,00	0,00	0,00	0,00	0,00	0,00	0,00	0,00
225003774	Estufas Europa - Estruturas Metálicas Florpóvoa, Lda	999999990	0,00	0,00	0,00	0,00	0,00	0,00	0,00	0,00
225003777	SinalArte - Industria de Sinalização, Lda	999999990	0,00	0,00	0,00	0,00	0,00	332,22	0,00	332,22
225003779	Maxicofre - Cofres e Sistemas de Segurança, Lda	999999990	0,00	0,00	0,00	0,00	0,00	0,00	0,00	0,00
225003807	Castanea Sativa - Serviços Agro-Florestais e Jardinage	999999990	0,00	0,00	0,00	0,00	0,00	0,00	0,00	0,00
225003808	Eurequipa, OMC, L.da	999999990	0,00	0,00	0,00	0,00	0,00	0,00	0,00	0,00
225003816	Termalistur - Termas de S.P.S., E.M., S.A.	999999990	0,00	1 560,71	0,00	0,00	35 765,77	38 833,20	0,00	3 067,43
225003832	PLACONORTE-Planeamento e Construções do Norte	999999990	0,00	0,00	0,00	0,00	0,00	0,00	0,00	0,00
225003834	ABAE/Fee-Associação Bandeira Azul da Europa (Fund	999999990	0,00	0,00	0,00	0,00	0,00	0,00	0,00	0,00
225003849	Horácio Soares	999999990	0,00	0,00	0,00	0,00	0,00	0,00	0,00	0,00
225003851	Wurth - Portugal, Lda	999999990	0,00	0,00	0,00	0,00	0,00	0,00	0,00	0,00
225003893	Fernando Ferreira Capela	999999990	0,00	0,00	0,00	0,00	0,00	0,00	0,00	0,00
225003901	Município de Castro Daire	999999990	0,00	0,00	0,00	0,00	0,00	0,00	0,00	0,00
225003911	AIPEL - Associação de Inspectores Portuenses de Elev	999999990	0,00	0,00	0,00	0,00	0,00	0,00	0,00	0,00

Município de São Pedro do Sul

Ano: 2020

Conta	Designação	Entidade Parceira	Saldo Inicial		Movimentos do Período		Movimentos Acumulados		Saldo Final	
			Débito	Crédito	Débito	Crédito	Débito	Crédito	Débito	Crédito
225003919	Carpintaria Clemente & Oliveira, Lda	999999990	0,00	0,00	0,00	0,00	0,00	0,00	0,00	0,00
225003925	GRANIMAMOUROS -Transformação e Comércio de G	999999990	0,00	0,00	0,00	0,00	0,00	0,00	0,00	0,00
225003928	Baviera, S.a.	999999990	0,00	0,00	0,00	0,00	0,00	0,00	0,00	0,00
225003931	Grupo de Danças e Cantares de Norte a Sul de Portug	999999990	0,00	0,00	0,00	0,00	0,00	0,00	0,00	0,00
225003934	Intecsall - Engenheiros Associados, S.a.	999999990	0,00	0,00	0,00	0,00	0,00	0,00	0,00	0,00
225003948	Assembleia Distrital de Viseu	999999990	0,00	0,00	0,00	0,00	0,00	0,00	0,00	0,00
225003963	Sonometria, lda	999999990	0,00	0,00	0,00	0,00	0,00	0,00	0,00	0,00
225003967	Jorge Agostinho Rodrigues de Almeida	999999990	0,00	300,00	0,00	0,00	300,00	300,00	0,00	0,00
225003970	Global Notícias Publicações, S.a.	999999990	0,00	0,00	0,00	0,00	0,00	0,00	0,00	0,00
225003972	CTT Correios-Dir. Adm. e Financeira - MTE/Clientes	999999990	0,00	0,00	0,00	0,00	0,00	0,00	0,00	0,00
225003978	Augusto Bernardino & Filho Carpintaria, Lda	999999990	0,00	0,00	0,00	0,00	0,00	393,60	0,00	393,60
225003980	Herminia Pires Alves Surrador	999999990	0,00	0,00	0,00	0,00	0,00	0,00	0,00	0,00
225003994	Alentexpo - Organização e Montagem de Feiras e Exp.	999999990	0,00	0,00	0,00	0,00	0,00	0,00	0,00	0,00
225004000	João Pedro Martins de Figueiredo	999999990	0,00	0,00	0,00	0,00	0,00	0,00	0,00	0,00
225004001	Aquamatic - Sistemas de Rega, S.A.	999999990	0,00	815,09	0,00	0,00	3 191,15	5 290,21	0,00	2 099,06
225004004	SOTARVIL, LDA	999999990	0,00	0,00	0,00	0,00	0,00	0,00	0,00	0,00
225004014	Grupo de Cantares de São Cristóvão de Lafões	999999990	0,00	0,00	0,00	0,00	0,00	0,00	0,00	0,00
225004015	Post Contacto-Correio Publicitário, L.da	999999990	0,00	0,00	0,00	0,00	0,00	0,00	0,00	0,00
225004018	haparalela, Construções, L.da	999999990	0,00	0,00	0,00	0,00	0,00	0,00	0,00	0,00
225004026	Isidovias - Sinalização Rodoviária, L.da	999999990	0,00	0,00	0,00	0,00	0,00	0,00	0,00	0,00
225004032	Casa de Pasto - Ratinho de Manuel António Ribeiro de	999999990	0,00	0,00	0,00	0,00	0,00	0,00	0,00	0,00
225004035	Fernando Oliveira da Rocha	999999990	0,00	0,00	0,00	0,00	0,00	0,00	0,00	0,00
225004042	Stand Sousa de Maria Isabel C. P. Sousa	999999990	0,00	0,00	0,00	0,00	0,00	0,00	0,00	0,00
225004058	MINFO - Comércio de Microinformática, Lda	999999990	0,00	113,00	0,00	0,00	113,00	113,00	0,00	0,00
225004059	Ename - Soluções Tecnológicas, Lda	999999990	0,00	0,00	0,00	0,00	0,00	0,00	0,00	0,00
225004062	Teresa de Fátima Rodrigues	999999990	0,00	0,00	0,00	0,00	0,00	0,00	0,00	0,00
225004078	Repsol Gás Portugal, S.A.	999999990	0,00	0,00	0,00	0,00	0,00	0,00	0,00	0,00
225004082	Construções do Varoso, Lda.	999999990	0,00	0,00	0,00	0,00	0,00	0,00	0,00	0,00
225004090	Vougacor -Representação e comércio de mat. const., L	999999990	0,00	0,00	0,00	0,00	0,00	0,00	0,00	0,00
225004091	Ernesto Manuel Ferreira de Castro	999999990	0,00	0,00	0,00	0,00	0,00	0,00	0,00	0,00
225004092	Auto-Sueco, Lda. (PORTO)	999999990	0,00	0,00	0,00	0,00	0,00	0,00	0,00	0,00
225004094	V+ - Sociedade de Equipamentos e Materiais de Escrit	999999990	0,00	0,00	0,00	0,00	0,00	0,00	0,00	0,00
225004096	Casa das Chaves de Viseu de Eduardo da Silva Simõe	999999990	0,00	0,00	0,00	0,00	0,00	0,00	0,00	0,00
225004098	Helder & Luis Madeira, Lda	999999990	0,00	0,00	0,00	0,00	0,00	0,00	0,00	0,00
225004100	Beira Elevadores - Assistência, reparação e montagem	999999990	0,00	0,00	0,00	0,00	0,00	0,00	0,00	0,00

Município de São Pedro do Sul

Ano: 2020

Conta	Designação	Entidade Parceira	Saldo Inicial		Movimentos do Período		Movimentos Acumulados		Saldo Final	
			Débito	Crédito	Débito	Crédito	Débito	Crédito	Débito	Crédito
225004113	Grande Hotel Lisboa	999999990	0,00	0,00	0,00	0,00	0,00	0,00	0,00	0,00
225004117	Francisco Pereira Marinho & Irmãos, S.A.	999999990	0,00	0,00	0,00	0,00	0,00	0,00	0,00	0,00
225004119	Areas Portugal, SA	999999990	0,00	0,00	0,00	0,00	0,00	0,00	0,00	0,00
225004132	Repsol Combustíveis, S.A.	999999990	0,00	0,00	0,00	0,00	0,00	0,00	0,00	0,00
225004136	Linha Lafões - Costura & Comércio, Lda	999999990	0,00	0,00	0,00	0,00	0,00	0,00	0,00	0,00
225004139	Carroçarias Estofauto, Lda	999999990	0,00	0,00	0,00	0,00	0,00	0,00	0,00	0,00
225004141	Metaveiro - Mobiliário, Equip. Telec. de Aveiro, Lda	999999990	0,00	80,00	0,00	0,00	5 767,31	5 767,31	0,00	0,00
225004149	CEAGRI - Centro Agricola Horticola de Gaia Unip., Lda	999999990	0,00	0,00	0,00	0,00	0,00	0,00	0,00	0,00
225004151	Maria Cidália Ribeiro Silva Gomes	999999990	0,00	0,00	0,00	0,00	0,00	0,00	0,00	0,00
225004155	Padaria e Pastelaria Afonso, L.da	999999990	0,00	0,00	0,00	0,00	0,00	336,00	0,00	336,00
225004187	Ricardo Daniel do Vale Augusto	999999990	0,00	0,00	0,00	0,00	0,00	0,00	0,00	0,00
225004231	José Pedro Maurício Pereira	999999990	0,00	0,00	0,00	0,00	0,00	0,00	0,00	0,00
225004249	N.F. Pegado, Lda	999999990	0,00	0,00	0,00	0,00	0,00	1 006,44	0,00	1 006,44
225004251	Areal Editores, S.A	999999990	0,00	0,00	0,00	0,00	0,00	0,00	0,00	0,00
225004252	Pastelaria Flor de Lafões, L.da	999999990	0,00	0,00	0,00	0,00	0,00	300,00	0,00	300,00
225004255	Casa Mousinho, Lda	999999990	0,00	0,00	0,00	0,00	0,00	0,00	0,00	0,00
225004272	Páginadoze Soluções Informáticas	999999990	0,00	0,00	0,00	0,00	0,00	0,00	0,00	0,00
225004277	Universidade de Aveiro	999999990	0,00	0,00	0,00	0,00	0,00	0,00	0,00	0,00
225004280	New Alban - Soluções para Empresas, S. A.	999999990	0,00	0,00	0,00	0,00	0,00	0,00	0,00	0,00
225004282	ESRI Portugal - Sistemas e Informação Geográfica, S..	999999990	0,00	0,00	0,00	0,00	0,00	0,00	0,00	0,00
225004291	Five Zone, Lda	999999990	0,00	0,00	0,00	0,00	0,00	0,00	0,00	0,00
225004297	Emergência 2000, S.A.	999999990	0,00	0,00	0,00	0,00	0,00	0,00	0,00	0,00
225004300	Papelíquidos - Comércio de Produtos de Limpeza, L.da	999999990	0,00	118,57	0,00	0,00	7 336,99	7 401,57	0,00	64,58
225004307	Flow Systems - Sistemas de Medição de Fluidos, Lda	999999990	0,00	0,00	0,00	0,00	0,00	0,00	0,00	0,00
225004338	Artur Florêncio e Filhos	999999990	0,00	0,00	0,00	0,00	0,00	0,00	0,00	0,00
225004353	Maria de Fátima Morais Rodrigues Pinto	999999990	0,00	0,00	0,00	0,00	0,00	0,00	0,00	0,00
225004356	Fernando Manuel Oliveira Figueiredo	999999990	0,00	0,00	0,00	0,00	0,00	0,00	0,00	0,00
225004360	Atlântico Norte, Lda	999999990	0,00	0,00	0,00	0,00	0,00	0,00	0,00	0,00
225004361	Dinolux - Indústria e Com. de Mat. Eléctrico, S.A.	999999990	0,00	0,00	0,00	0,00	0,00	0,00	0,00	0,00
225004377	António Jorge Martins Oliveira	999999990	0,00	0,00	0,00	0,00	0,00	0,00	0,00	0,00
225004385	Carlos Alberto Rodrigues Sousa	999999990	0,00	0,00	0,00	0,00	0,00	0,00	0,00	0,00
225004403	Carmen & Francisco, Lda	999999990	0,00	0,00	0,00	0,00	0,00	0,00	0,00	0,00
225004407	ASSOCIAÇÃO OS AMIGOS DE COVAS DO MONTE	999999990	0,00	0,00	0,00	0,00	0,00	450,00	0,00	450,00
225004424	Construções Carlos Pinho Lda.	999999990	0,00	0,00	0,00	0,00	0,00	0,00	0,00	0,00
225004425	Seridois - Publicidade e Artes Gráficas, L.da	999999990	0,00	0,00	0,00	0,00	0,00	0,00	0,00	0,00

Município de São Pedro do Sul

Ano: 2020

Conta	Designação	Entidade Parceira	Saldo Inicial		Movimentos do Período		Movimentos Acumulados		Saldo Final	
			Débito	Crédito	Débito	Crédito	Débito	Crédito	Débito	Crédito
225004429	Condomínio do prédio sito-Gav. da Travessa do Querid	999999990	0,00	0,00	0,00	0,00	0,00	0,00	0,00	0,00
225004431	Lusitania Companhia De Seguros S.A.	999999990	0,00	0,00	0,00	0,00	0,00	0,00	0,00	0,00
225004434	Dabeira - Sociedade de Construções, Lda	999999990	0,00	0,00	0,00	0,00	0,00	0,00	0,00	0,00
225004459	Luís Miguel Carvalho de Oliveira	999999990	0,00	0,00	0,00	0,00	1 113,40	1 113,40	0,00	0,00
225004469	SOLRED, S.A.	999999990	0,00	0,00	0,00	0,00	0,00	0,00	0,00	0,00
225004477	Freguesia de Santa Cruz da Trapa	999999990	0,00	0,00	0,00	0,00	0,00	0,00	0,00	0,00
225004488	Inaceinox - Indústria de Eequipamentos Inoxidáveis S./	999999990	0,00	0,00	0,00	0,00	0,00	0,00	0,00	0,00
225004492	Fernando Augusto Rodrigues da Silva	999999990	0,00	0,00	0,00	0,00	0,00	0,00	0,00	0,00
225004493	Farmácia Marques da Costa, Lda.	999999990	0,00	0,00	0,00	0,00	1 256,65	1 448,85	0,00	192,20
225004502	Urvinapor - Artigos de Higiene e Segurança, Lda	999999990	0,00	0,00	0,00	0,00	0,00	0,00	0,00	0,00
225004506	Visglass - Comércio e Montagem de Acessórios auto, L	999999990	0,00	0,00	0,00	0,00	0,00	0,00	0,00	0,00
225004532	Algeco - Construções Pré-Fabricadas, S.A.	999999990	0,00	0,00	0,00	0,00	0,00	0,00	0,00	0,00
225004534	Sojormedia - Comunicação Social, S.A.	999999990	0,00	0,00	0,00	0,00	0,00	0,00	0,00	0,00
225004575	Laurindo de Almeida	999999990	0,00	0,00	0,00	0,00	0,00	0,00	0,00	0,00
225004585	João Mendes Ribeiro - Arquitecto, Lda	999999990	0,00	0,00	0,00	0,00	14 403,30	14 403,30	0,00	0,00
225004588	Jet Cooler - Águas e Cafés, SA	999999990	0,00	42,38	0,00	0,00	447,92	546,32	0,00	98,40
225004593	Vitor Manuel Coelho Barros	999999990	0,00	0,00	0,00	0,00	0,00	230,40	0,00	230,40
225004595	Assoc. Humanitária Bombeiros Voluntários de Oliveira	999999990	0,00	0,00	0,00	0,00	0,00	0,00	0,00	0,00
225004602	Euro Carisma - Segurança Informática, S.A.	999999990	0,00	0,00	0,00	0,00	0,00	0,00	0,00	0,00
225004605	António Jorge Carvalho da Costa	999999990	0,00	0,00	0,00	0,00	0,00	0,00	0,00	0,00
225004612	DINISÁGUIA - Pavilhões Desmontáveis, Lda	999999990	0,00	0,00	0,00	0,00	0,00	0,00	0,00	0,00
225004626	Entreposto V.A. - Comércio de Automóveis, S.A.	999999990	0,00	0,00	0,00	0,00	0,00	0,00	0,00	0,00
225004629	Montes de Animação-Circuitos Turísticos, CRL	999999990	0,00	0,00	0,00	0,00	0,00	0,00	0,00	0,00
225004632	CPCis - Companhia Portuguesa de Computadores, Inf	999999990	0,00	0,00	0,00	0,00	0,00	0,00	0,00	0,00
225004650	Pedro João Rodrigues Páscoa	999999990	0,00	0,00	0,00	0,00	0,00	0,00	0,00	0,00
225004655	GVET - Produtos Veterinários, Lda	999999990	0,00	0,00	0,00	0,00	0,00	0,00	0,00	0,00
225004664	Matos Pinho, Lda	999999990	0,00	0,00	0,00	0,00	0,00	0,00	0,00	0,00
225004672	José Paulo da Rocha Pereiro	999999990	0,00	0,00	0,00	0,00	0,00	0,00	0,00	0,00
225004676	Cartório Notarial de SPS - de David Gomes	999999990	0,00	307,79	0,00	0,00	1 757,29	2 294,78	0,00	537,49
225004685	ACERT	999999990	0,00	0,00	0,00	0,00	0,00	0,00	0,00	0,00
225004698	Manuel Sebastião Almeida Pinto	999999990	0,00	0,00	0,00	0,00	0,00	0,00	0,00	0,00
225004705	Somague - Engenharia, S.a	999999990	0,00	0,00	0,00	0,00	0,00	0,00	0,00	0,00
225004707	Hiperquímica - Produtos Químicos Industriais,Lda	999999990	0,00	0,00	0,00	0,00	0,00	0,00	0,00	0,00
225004714	Solercine-Projectos e Equipamentos Cinematográficos	999999990	0,00	0,00	0,00	0,00	0,00	0,00	0,00	0,00
225004717	Restaurante São Macário de Mª Emilia Silva L. Cruz Sa	999999990	0,00	0,00	0,00	0,00	0,00	0,00	0,00	0,00

Município de São Pedro do Sul

Ano: 2020

Conta	Designação	Entidade Parceira	Saldo Inicial		Movimentos do Período		Movimentos Acumulados		Saldo Final	
			Débito	Crédito	Débito	Crédito	Débito	Crédito	Débito	Crédito
225004720	Fradesnet - Soluções de Informática, Lda.	999999990	0,00	0,00	0,00	0,00	0,00	0,00	0,00	0,00
225004727	ITS - Iberica, Lda.	999999990	0,00	0,00	0,00	0,00	0,00	0,00	0,00	0,00
225004731	Galp Energia Espana, S. A. U.	999999990	0,00	0,00	0,00	0,00	0,00	0,00	0,00	0,00
225004757	Repartição de Finanças de S. Pedro do Sul	999999990	0,00	0,00	0,00	0,00	0,00	0,00	0,00	0,00
225004765	ZON TV Cabo Portugal S.A.	999999990	0,00	0,00	0,00	0,00	0,00	0,00	0,00	0,00
225004769	Pedro Miguel Teixeira Pereira	999999990	0,00	0,00	0,00	0,00	0,00	0,00	0,00	0,00
225004779	Sandra Marisa Martins Figueiredo	999999990	0,00	0,00	0,00	0,00	0,00	0,00	0,00	0,00
225004780	Pedro Miguel Mouro Lourenço	999999990	0,00	0,00	0,00	0,00	0,00	0,00	0,00	0,00
225004782	Sónia Maria da Rocha Cela	999999990	0,00	0,00	0,00	0,00	0,00	0,00	0,00	0,00
225004784	Manuel Mouro Pinto	999999990	0,00	0,00	0,00	0,00	0,00	0,00	0,00	0,00
225004799	Entreposto N.H. - Comércio de viaturas, s.a.	999999990	0,00	0,00	0,00	0,00	0,00	0,00	0,00	0,00
225004803	Rancho Folclórico de Pindelo dos Milagres	999999990	0,00	0,00	0,00	0,00	0,00	0,00	0,00	0,00
225004825	Extintel - Segurança contra Incêndios, Lda	999999990	0,00	0,00	0,00	0,00	0,00	0,00	0,00	0,00
225004852	Bricodis-Distribuição de Bricolage, S.A.	999999990	0,00	0,00	0,00	0,00	0,00	0,00	0,00	0,00
225004853	IGAP - Instituto de Gestão e Administração Pública	999999990	0,00	0,00	0,00	0,00	290,00	290,00	0,00	0,00
225004855	Carlos Alberto da Silva Trinta	999999990	0,00	0,00	0,00	0,00	0,00	0,00	0,00	0,00
225004884	J.Diniz Vieira e Associados,Lda	999999990	0,00	0,00	0,00	0,00	0,00	0,00	0,00	0,00
225004890	Brás Consultores, Lda	999999990	0,00	0,00	0,00	0,00	0,00	0,00	0,00	0,00
225004896	FreshWeb - Tiago Ferreira	999999990	0,00	0,00	0,00	0,00	0,00	0,00	0,00	0,00
225004897	Maria Helena da Silva Moreira	999999990	0,00	0,00	0,00	0,00	0,00	0,00	0,00	0,00
225004903	MonteAdriano - Agregados, SA	999999990	0,00	0,00	0,00	0,00	0,00	0,00	0,00	0,00
225004916	Carlos Alberto Carvalho Marques	999999990	0,00	0,00	0,00	0,00	0,00	0,00	0,00	0,00
225004918	Restaurante O Pipas de Álvaro Paiva de Oliveira	999999990	0,00	0,00	0,00	0,00	0,00	0,00	0,00	0,00
225004924	ERSAR - Entidade Reguladora dos Serviços de Águas	999999990	0,00	0,00	0,00	0,00	0,00	0,00	0,00	0,00
225004925	INTERLÂMPADAS - Comércio Internacional de Lâmpa	999999990	0,00	0,00	0,00	0,00	0,00	0,00	0,00	0,00
225004940	Fitosistema-Produtos , Serv. e Maq. para Agricultura e	999999990	0,00	0,00	0,00	0,00	0,00	0,00	0,00	0,00
225004942	Montalvia Construtora, S.A.	999999990	0,00	0,00	0,00	0,00	0,00	0,00	0,00	0,00
225004985	António Valentim Ferreira Martins	999999990	0,00	0,00	0,00	0,00	0,00	0,00	0,00	0,00
225005010	Direcção Regional da Economia do Centro	999999990	0,00	0,00	0,00	0,00	0,00	0,00	0,00	0,00
225005014	Associação São Pedro + Comércio	999999990	0,00	0,00	0,00	0,00	0,00	0,00	0,00	0,00
225005020	Luzeiro, Lda.	999999990	0,00	0,00	0,00	0,00	0,00	0,00	0,00	0,00
225005022	Papelaria Fernandes	999999990	0,00	0,00	0,00	0,00	0,00	0,00	0,00	0,00
225005031	RTP - Rádio e Televisão de Portugal, S.a.	999999990	0,00	0,00	0,00	0,00	3 690,00	3 690,00	0,00	0,00
225005032	Medicisforma-Medicina no Trabalho, Higiene e Segurai	999999990	0,00	0,00	0,00	0,00	0,00	0,00	0,00	0,00
225005035	Pirotecnia das Beiras, Fogos de Artifício, Lda	999999990	0,00	1 537,50	0,00	0,00	1 537,50	1 537,50	0,00	0,00

Município de São Pedro do Sul

Ano: 2020

Conta	Designação	Entidade Parceira	Saldo Inicial		Movimentos do Período		Movimentos Acumulados		Saldo Final	
			Débito	Crédito	Débito	Crédito	Débito	Crédito	Débito	Crédito
225005046	Armindo Tavares Coutinho	999999990	0,00	0,00	0,00	0,00	0,00	0,00	0,00	0,00
225005071	Rancho Folclórico de Pesos de Sul	999999990	0,00	0,00	0,00	0,00	0,00	0,00	0,00	0,00
225005072	MATDECOREL - Paulo Alexandre Ferreira Oliveira	999999990	0,00	0,00	0,00	0,00	0,00	0,00	0,00	0,00
225005073	Autoridade Nacional de Protecção Civil	999999990	0,00	0,00	0,00	0,00	0,00	0,00	0,00	0,00
225005074	Hanna Instruments - Instrumentos de Controlo, L.da	999999990	0,00	0,00	0,00	0,00	927,42	1 714,01	0,00	786,59
225005078	Broadview Publicidade S.A.	999999990	0,00	0,00	0,00	0,00	0,00	0,00	0,00	0,00
225005081	José Carlos Almeida Pereira	999999990	0,00	0,00	0,00	0,00	0,00	0,00	0,00	0,00
225005082	INSTALSPORT - Obras e Equipamentos Desportivos, l	999999990	0,00	0,00	0,00	0,00	0,00	0,00	0,00	0,00
225005085	Gonçalbritas - Comércio de britas e Pedras, Lda.	999999990	0,00	0,00	0,00	0,00	0,00	0,00	0,00	0,00
225005088	Iribus - Fabrico e Reparação de Carroçarias, Lda	999999990	0,00	0,00	0,00	0,00	0,00	0,00	0,00	0,00
225005089	Lafomercado - Comércio de Produtos Alimentares, Lda	999999990	0,00	0,00	0,00	0,00	0,00	0,00	0,00	0,00
225005092	A Tileira- Assoc. Recreativa Desportiva e Cultural de Lo	999999990	0,00	0,00	0,00	0,00	0,00	0,00	0,00	0,00
225005095	Martiflorestal, Exploração Florestal, Lda	999999990	0,00	0,00	0,00	0,00	0,00	0,00	0,00	0,00
225005097	CENTROFAX	999999990	0,00	69,26	0,00	0,00	69,26	69,26	0,00	0,00
225005101	Lusitania-Companhia de Seguros, S.A.	999999990	0,00	6 683,29	0,00	0,00	90 406,43	97 227,02	0,00	6 820,59
225005104	Comunidade Intermunicipal Viseu - Dão Lafões	999999990	0,00	1 382,92	0,00	0,00	55 960,13	59 964,95	0,00	4 004,82
225005113	Mastertest Tondela - Inspecção de Veículos, S.A.	999999990	0,00	0,00	0,00	0,00	0,00	0,00	0,00	0,00
225005120	Manuel Rodrigues da Silva	999999990	0,00	0,00	0,00	0,00	0,00	0,00	0,00	0,00
225005124	Lemos & Irmão, S.A.	999999990	0,00	0,00	0,00	0,00	699,90	926,64	0,00	226,74
225005127	Carlos Manuel Estima de Oliveira	999999990	0,00	0,00	0,00	0,00	0,00	0,00	0,00	0,00
225005132	Metalizações M.F.- Metal . Manuel Fernandes & Fernar	999999990	0,00	0,00	0,00	0,00	0,00	0,00	0,00	0,00
225005165	Ferrovial Serviços, SA	999999990	0,00	0,00	0,00	0,00	338,11	338,11	0,00	0,00
225005170	Ilustre Constelação - Iluminações LDA	999999990	0,00	0,00	0,00	0,00	0,00	0,00	0,00	0,00
225005175	MAKRO Cash & Carry Portugal, S.a.	999999990	0,00	0,00	0,00	0,00	0,00	0,00	0,00	0,00
225005193	A.M.Pereira,Sáragga Leal,Oliveira Martins,Júdice e Ass	999999990	0,00	0,00	0,00	0,00	0,00	0,00	0,00	0,00
225005194	Gráfica Vouzelense, LDA	999999990	0,00	0,00	0,00	0,00	0,00	0,00	0,00	0,00
225005195	Celso de Jesus Nunes	999999990	0,00	0,00	0,00	0,00	0,00	0,00	0,00	0,00
225005200	Antalis Portugal, SA	999999990	0,00	0,00	0,00	0,00	0,00	0,00	0,00	0,00
225005201	Gira Sol Azul - Associação para a Promoção da Educa	999999990	0,00	0,00	0,00	0,00	0,00	0,00	0,00	0,00
225005206	AboutBlue Comunicação, Lda	999999990	0,00	0,00	0,00	0,00	0,00	0,00	0,00	0,00
225005209	IFR - Instituto de Formação Rodoviária, Lda	999999990	0,00	0,00	0,00	0,00	0,00	0,00	0,00	0,00
225005213	A. O. L. Agência Viagens e Turismo	999999990	0,00	0,00	0,00	0,00	0,00	0,00	0,00	0,00
225005214	Manuel Eugénio Duarte	999999990	0,00	0,00	0,00	0,00	0,00	0,00	0,00	0,00
225005217	NAUTILUS - Indústria e Comércio de Mobiliário, S.A.	999999990	0,00	0,00	0,00	0,00	2 152,50	2 152,50	0,00	0,00
225005222	Associação Recreativa e Cultural de Santa Cruz da Tra	999999990	0,00	0,00	0,00	0,00	0,00	0,00	0,00	0,00

Município de São Pedro do Sul

Ano: 2020

Conta	Designação	Entidade Parceira	Saldo Inicial		Movimentos do Período		Movimentos Acumulados		Saldo Final	
			Débito	Crédito	Débito	Crédito	Débito	Crédito	Débito	Crédito
225005224	Nelson Loureiro - Combustiveis e Lubrificantes, Lda.	999999990	0,00	0,00	0,00	0,00	0,00	0,00	0,00	0,00
225005226	Transportes Bastos & Amaral, Lda	999999990	0,00	0,00	0,00	0,00	0,00	0,00	0,00	0,00
225005227	COPIGÉS - Sistemas de Identificação, S.A.	999999990	0,00	0,00	0,00	0,00	0,00	0,00	0,00	0,00
225005232	Clube Recreativo de S. Joaninho - Cénico de São Joar	999999990	0,00	0,00	0,00	0,00	0,00	0,00	0,00	0,00
225005241	PROFOR - Segurança, Sinalização e Acessórios Eléctı	999999990	0,00	0,00	0,00	0,00	0,00	0,00	0,00	0,00
225005242	Promolafões - Promoção de Eventos, L.da	999999990	0,00	0,00	0,00	0,00	0,00	0,00	0,00	0,00
225005243	António Vitorino Unipessoal, Lda	999999990	0,00	0,00	0,00	0,00	0,00	0,00	0,00	0,00
225005248	Comingersoll,Com.Indus.Equpamentos,Sa.	999999990	0,00	0,00	0,00	0,00	0,00	0,00	0,00	0,00
225005250	Nuno Miguel Rodrigues da Silva	999999990	0,00	0,00	0,00	0,00	0,00	0,00	0,00	0,00
225005254	Augusto Gonçalves Moreira & Irmãos, S.A.	999999990	0,00	0,00	0,00	0,00	0,00	0,00	0,00	0,00
225005255	Xerox Portugal, Lda	999999990	0,00	0,00	0,00	0,00	0,00	0,00	0,00	0,00
225005256	Diário de Viseu, Lda	999999990	0,00	738,00	0,00	0,00	2 767,50	5 547,30	0,00	2 779,80
225005257	Falheiros, Fitas e Retalhos, Carpintaria Unipessoal, Ld	999999990	0,00	0,00	0,00	0,00	0,00	0,00	0,00	0,00
225005265	Agrobest - Produtos e Equipamentos Agrícolas, Lda	999999990	0,00	0,00	0,00	0,00	0,00	0,00	0,00	0,00
225005266	Joaquim Encarnação Pereira	999999990	0,00	0,00	0,00	0,00	0,00	0,00	0,00	0,00
225005269	DataGate - Desenvolvimento de Soluções Informáticas	999999990	0,00	0,00	0,00	0,00	0,00	0,00	0,00	0,00
225005274	Posto BP A29 Ovar Nascente - BP GEST24, Unip.	999999990	0,00	0,00	0,00	0,00	0,00	0,00	0,00	0,00
225005277	Armindo dos Santos Marques & Filhos, Lda	999999990	0,00	0,00	0,00	0,00	0,00	0,00	0,00	0,00
225005281	Visto Prévio - Consultoria e Gestão Administrativa, Lda	999999990	0,00	0,00	0,00	0,00	0,00	0,00	0,00	0,00
225005287	ALMEP - Alojamentos Metálicos Pré-Fabricados, Lda.	999999990	0,00	0,00	0,00	0,00	0,00	0,00	0,00	0,00
225005293	Stand A e J Loureiro, Lda.	999999990	0,00	0,00	0,00	0,00	0,00	0,00	0,00	0,00
225005301	Jorge,Vitor,Neto,Fernandes e Associados - Soc.Revi.O	999999990	0,00	0,00	0,00	0,00	0,00	0,00	0,00	0,00
225005305	Norte Escolar - Equipamentos Educativos, Lda	999999990	0,00	0,00	0,00	0,00	0,00	0,00	0,00	0,00
225005306	Jornal do Centro	999999990	0,00	0,00	0,00	0,00	0,00	0,00	0,00	0,00
225005307	STAPLES Portugal - Equipamento de Escritório, S.A.	999999990	0,00	0,00	0,00	0,00	3 161,96	3 161,96	0,00	0,00
225005308	Pirotecnia Barquense, Lda	999999990	0,00	0,00	0,00	0,00	0,00	0,00	0,00	0,00
225005311	Carlos Jorge Paiva da Costa	999999990	0,00	1 599,00	0,00	0,00	1 867,14	1 867,14	0,00	0,00
225005316	Rádio Renascença, Lda	999999990	0,00	0,00	0,00	0,00	0,00	0,00	0,00	0,00
225005318	Tempos e Ventos Organização de Festas, Lda	999999990	0,00	0,00	0,00	0,00	0,00	0,00	0,00	0,00
225005321	JMP SPORT - Comércio de Artigos e Instalações Desp	999999990	0,00	0,00	0,00	0,00	0,00	0,00	0,00	0,00
225005324	Inédia - Consultoria e estratégia de Comunicação, Lda	999999990	0,00	0,00	0,00	0,00	0,00	0,00	0,00	0,00
225005330	Tipografia Viseense	999999990	0,00	0,00	0,00	0,00	0,00	0,00	0,00	0,00
225005332	Figueiredo, Oliveira & Oliveira, Lda	999999990	0,00	0,00	0,00	0,00	0,00	0,00	0,00	0,00
225005334	Generali, Companhia de Seguros S.p.A.	999999990	0,00	0,00	0,00	0,00	0,00	0,00	0,00	0,00
225005337	Agência Portuguesa do Ambiente	999999990	0,00	0,00	0,00	0,00	0,00	0,00	0,00	0,00

Município de São Pedro do Sul

Ano: 2020

Conta	Designação	Entidade Parceira	Saldo Inicial		Movimentos do Período		Movimentos Acumulados		Saldo Final	
			Débito	Crédito	Débito	Crédito	Débito	Crédito	Débito	Crédito
225005338	Offset Mais - Artes Gráficas, S.A.	999999990	0,00	0,00	0,00	0,00	0,00	0,00	0,00	0,00
225005339	Rocha & Gomes, Lda.	999999990	0,00	0,00	0,00	0,00	0,00	0,00	0,00	0,00
225005340	Albergaria Nossa Sra da Saúde II, L.da	999999990	0,00	0,00	0,00	0,00	0,00	0,00	0,00	0,00
225005341	José Carlos Moreira Almeida	999999990	0,00	0,00	0,00	0,00	0,00	0,00	0,00	0,00
225005346	Inês Ramos Designer Gráfica	999999990	0,00	0,00	0,00	0,00	0,00	0,00	0,00	0,00
225005347	Henrique Oliveira Da Rocha	999999990	0,00	0,00	0,00	0,00	0,00	0,00	0,00	0,00
225005349	T & T Multieléctrica, L.da	999999990	0,00	0,00	0,00	0,00	0,00	0,00	0,00	0,00
225005351	Deomarsol	999999990	0,00	0,00	0,00	0,00	0,00	0,00	0,00	0,00
225005353	Mbit - Computadores e Serviços de Informática, S.A.	999999990	0,00	0,00	0,00	0,00	347,39	371,28	0,00	23,89
225005354	Amalind, Lda	999999990	0,00	0,00	0,00	0,00	0,00	0,00	0,00	0,00
225005360	Previcon-Pré Esforçados, S.a.	999999990	0,00	0,00	0,00	0,00	0,00	0,00	0,00	0,00
225005362	DRAPC - Direcção Regional de Agricultura e Pescas d	999999990	0,00	0,00	0,00	0,00	0,00	0,00	0,00	0,00
225005365	Caetano AutoBody Comércio Autocarros, S.A.	999999990	0,00	0,00	0,00	0,00	0,00	0,00	0,00	0,00
225005368	IMT- Instituto da Mobilidade e dos Transportes, I.P.	999999990	0,00	0,00	0,00	0,00	0,00	0,00	0,00	0,00
225005370	Glassdrive	999999990	0,00	0,00	0,00	0,00	0,00	0,00	0,00	0,00
225005374	Ovnitur - Viagens e Turismo Lda.	999999990	0,00	0,00	0,00	0,00	0,00	0,00	0,00	0,00
225005383	Mais Porto Engenharia	999999990	0,00	0,00	0,00	0,00	0,00	0,00	0,00	0,00
225005385	Mobipeople - Tecnologia e Inovação, Lda	999999990	0,00	0,00	0,00	0,00	0,00	0,00	0,00	0,00
225005404	Amaral & Prata	999999990	0,00	0,00	0,00	0,00	0,00	0,00	0,00	0,00
225005409	Restaurante Cervejaria- O Pote Cervejaria Bar, LDA	999999990	0,00	0,00	0,00	0,00	0,00	0,00	0,00	0,00
225005410	Manuel Lima de Almeida Paiva, Lda	999999990	0,00	0,00	0,00	0,00	0,00	0,00	0,00	0,00
225005413	A Beltrónica 2	999999990	0,00	0,00	0,00	0,00	0,00	0,00	0,00	0,00
225005422	Kone Portugal - Elevadores, Lda	999999990	0,00	0,00	0,00	0,00	0,00	0,00	0,00	0,00
225005423	Binaural - Associação Cultural de Nodar	999999990	0,00	0,00	0,00	0,00	0,00	0,00	0,00	0,00
225005424	Açoreana Seguros, S.A.	999999990	0,00	0,00	0,00	0,00	0,00	0,00	0,00	0,00
225005425	Adelino de Oliveira Melo	999999990	0,00	0,00	0,00	0,00	0,00	0,00	0,00	0,00
225005432	Lidertrónica - Importação e Exportação Lda.	999999990	0,00	0,00	0,00	0,00	0,00	0,00	0,00	0,00
225005434	Michaelis & Martins, Lda.	999999990	0,00	0,00	0,00	0,00	0,00	315,64	0,00	315,64
225005435	SprayTech	999999990	0,00	0,00	0,00	0,00	0,00	0,00	0,00	0,00
225005437	Truly Control Lda	999999990	0,00	0,00	0,00	0,00	0,00	0,00	0,00	0,00
225005438	Celave - Indústria de Escovaria Fina, S.A.	999999990	0,00	0,00	0,00	0,00	0,00	0,00	0,00	0,00
225005441	Pierre Fabre Dermo-Cosmétique Portugal, Lda	999999990	0,00	0,00	0,00	0,00	0,00	0,00	0,00	0,00
225005443	Mãe d'Água, Consultoria Técnica em Áreas de Interess	999999990	0,00	0,00	0,00	0,00	0,00	0,00	0,00	0,00
225005452	Alberto Rodrigues Gonçalves	999999990	0,00	0,00	0,00	0,00	0,00	0,00	0,00	0,00
225005453	Toscca - Equipamentos em Madeira, Lda	999999990	0,00	0,00	0,00	0,00	1 473,42	4 758,83	0,00	3 285,41

Município de São Pedro do Sul

Ano: 2020

Conta	Designação	Entidade Parceira	Saldo Inicial		Movimentos do Período		Movimentos Acumulados		Saldo Final	
			Débito	Crédito	Débito	Crédito	Débito	Crédito	Débito	Crédito
225005454	Manuel Fernandes Duarte	999999990	0,00	0,00	0,00	0,00	0,00	0,00	0,00	0,00
225005461	Manuel de Oliveira Dias	999999990	0,00	0,00	0,00	0,00	0,00	0,00	0,00	0,00
225005463	S.A.S. - Soluções e Análise de Sistemas, Lda	999999990	0,00	0,00	0,00	0,00	0,00	0,00	0,00	0,00
225005464	Paula Cristina de Oliveira Gonçalves Fernandes	999999990	0,00	0,00	0,00	0,00	760,00	760,00	0,00	0,00
225005466	Carlos Manuel Rodrigues Figueiredo	999999990	0,00	0,00	0,00	0,00	0,00	0,00	0,00	0,00
225005467	Sicorlis - Aprestos Marítimos e Comércio Geral, Lda	999999990	0,00	0,00	0,00	0,00	0,00	0,00	0,00	0,00
225005468	Sociedade Comercial Luso Italiana	999999990	0,00	0,00	0,00	0,00	0,00	0,00	0,00	0,00
225005469	Eurofrades, Lda	999999990	0,00	0,00	0,00	0,00	0,00	0,00	0,00	0,00
225005470	SIBS - Sociedade Interbancária de Serviços, Sa.	999999990	0,00	0,00	0,00	0,00	0,00	0,00	0,00	0,00
225005473	Seabra Tavares - Formulários, Lda.	999999990	0,00	0,00	0,00	0,00	0,00	0,00	0,00	0,00
225005475	ViaHertz - Radiocomunicações, Lda	999999990	0,00	0,00	0,00	0,00	0,00	0,00	0,00	0,00
225005476	ACRV - Associação Cultural e Recreativa de Vouzela	999999990	0,00	0,00	0,00	0,00	0,00	0,00	0,00	0,00
225005477	Betopolis-Arquitectura Engenharia Lda	999999990	0,00	0,00	0,00	0,00	0,00	0,00	0,00	0,00
225005487	A. M. Graça, Lda	999999990	0,00	0,00	0,00	0,00	0,00	0,00	0,00	0,00
225005488	ACD - António Coelho Dias, Sa.	999999990	0,00	0,00	0,00	0,00	0,00	0,00	0,00	0,00
225005498	Alfazema Lilás, Lda	999999990	0,00	0,00	0,00	0,00	0,00	2 281,65	0,00	2 281,65
225005504	Isoladora das Beiras	999999990	0,00	0,00	0,00	0,00	0,00	0,00	0,00	0,00
225005509	Ordem dos Engenheiros	999999990	0,00	0,00	0,00	0,00	0,00	0,00	0,00	0,00
225005513	Maria Filomena Castanheira Simões	999999990	0,00	0,00	0,00	0,00	0,00	0,00	0,00	0,00
225005514	Movida, Empreendimentos Turísticos, SA	999999990	0,00	0,00	0,00	0,00	0,00	0,00	0,00	0,00
225005515	José Martins Duarte	999999990	0,00	0,00	0,00	0,00	0,00	0,00	0,00	0,00
225005520	Actier, Lda.	999999990	0,00	0,00	0,00	0,00	0,00	0,00	0,00	0,00
225005527	Rosalina Ferreira Jesus	999999990	0,00	0,00	0,00	0,00	0,00	0,00	0,00	0,00
225005529	Mota-Engil, Engenharia e Construção Civil, S.A.	999999990	0,00	0,00	0,00	0,00	0,00	0,00	0,00	0,00
225005532	Construlink - Tecnologias dec Informação	999999990	0,00	0,00	0,00	0,00	0,00	0,00	0,00	0,00
225005542	CEEETA-ECO Consultores em Energia, Lda	999999990	0,00	0,00	0,00	0,00	0,00	0,00	0,00	0,00
225005545	Restaurante "O Camponês" de Maria Filomena Castan	999999990	0,00	0,00	0,00	0,00	0,00	0,00	0,00	0,00
225005547	Grupo de Concertinas de Lafões	999999990	0,00	0,00	0,00	0,00	0,00	0,00	0,00	0,00
225005548	Maquiloendro, Lda.	999999990	0,00	0,00	0,00	0,00	0,00	0,00	0,00	0,00
225005549	Duramaq, Lda.	999999990	0,00	86,72	0,00	0,00	1 232,90	1 361,07	0,00	128,17
225005555	Mailtec - Tecnologias de Informação, SA.	999999990	0,00	0,00	0,00	0,00	0,00	0,00	0,00	0,00
225005559	Quimitécnica.com Comércio e Indústria Química SA	999999990	0,00	0,00	0,00	0,00	0,00	0,00	0,00	0,00
225005560	Instituto Geográfico Português	999999990	0,00	0,00	0,00	0,00	0,00	0,00	0,00	0,00
225005561	Complexo Turístico e Hoteleiro Pôr do Sol 2	999999990	0,00	0,00	0,00	0,00	0,00	0,00	0,00	0,00
225005564	MT - Instalações Técnicas, S.A.	999999990	0,00	0,00	0,00	0,00	0,00	0,00	0,00	0,00

Município de São Pedro do Sul

Ano: 2020

Conta	Designação	Entidade Parceira	Saldo Inicial		Movimentos do Período		Movimentos Acumulados		Saldo Final	
			Débito	Crédito	Débito	Crédito	Débito	Crédito	Débito	Crédito
225005567	Eusébio & Rodrigues, Lda.	999999990	0,00	0,00	0,00	0,00	0,00	0,00	0,00	0,00
225005568	Eduardo Fernando Portela Gonçalves	999999990	0,00	0,00	0,00	0,00	0,00	0,00	0,00	0,00
225005569	Sérgio Paulo Rodrigues Poças	999999990	0,00	0,00	0,00	0,00	0,00	0,00	0,00	0,00
225005571	Rotina Publicidade, Lda.	999999990	0,00	0,00	0,00	0,00	0,00	0,00	0,00	0,00
225005574	Alumínios ANA, Ldª	999999990	0,00	0,00	0,00	0,00	0,00	0,00	0,00	0,00
225005579	Victor Miguel Martins da Silva	999999990	0,00	0,00	0,00	0,00	0,00	0,00	0,00	0,00
225005583	Aveiro- Expo - Parque de Exposições E.M.	999999990	0,00	0,00	0,00	0,00	0,00	0,00	0,00	0,00
225005589	Lafoverde - Limpeza de Saneamento, Lda.	999999990	0,00	5 236,40	0,00	0,00	20 997,29	20 997,29	0,00	0,00
225005590	Fernando Marques de Sá Marinheiro	999999990	0,00	0,00	0,00	0,00	0,00	0,00	0,00	0,00
225005591	Quinta do Barco - Hotelaria e Turismo, Lda	999999990	0,00	0,00	0,00	0,00	0,00	0,00	0,00	0,00
225005592	Custo do Tempo Construção Civil, SA	999999990	0,00	0,00	0,00	0,00	6 792,25	6 792,25	0,00	0,00
225005594	Isabel Serra Sociedade Unipessoal, Lda.	999999990	0,00	0,00	0,00	0,00	0,00	0,00	0,00	0,00
225005599	Cativantelucro - Construções, Lda	999999990	0,00	0,00	0,00	0,00	0,00	0,00	0,00	0,00
225005601	Stel Piscinas, Lda.	999999990	0,00	0,00	0,00	0,00	0,00	0,00	0,00	0,00
225005614	Opusritual - Decoração de Interiores	999999990	0,00	0,00	0,00	0,00	0,00	0,00	0,00	0,00
225005629	Motostsousa, Lda.	999999990	0,00	65,98	0,00	0,00	65,98	65,98	0,00	0,00
225005643	Jardins Anabela	999999990	0,00	0,00	0,00	0,00	0,00	0,00	0,00	0,00
225005645	Knowit, Consultoria, Formação e Tecnologia, S.A	999999990	0,00	0,00	0,00	0,00	0,00	0,00	0,00	0,00
225005646	Lledó Iluminação Portugal, Lda.	999999990	0,00	0,00	0,00	0,00	0,00	0,00	0,00	0,00
225005648	Paraíso da Pedra, S.A.	999999990	0,00	0,00	0,00	0,00	0,00	0,00	0,00	0,00
225005650	António José Jesus Correia	999999990	0,00	0,00	0,00	0,00	0,00	0,00	0,00	0,00
225005653	RELACRE - Assoc.de Laboratórios Acreditados de Por	999999990	0,00	0,00	0,00	0,00	0,00	0,00	0,00	0,00
225005654	T.S.S. - Comércio e Transformação de Ferrro, Lda.	999999990	0,00	0,00	0,00	0,00	0,00	0,00	0,00	0,00
225005655	Instituto Piaget - Coop. para o Desenv. Humano, Integr	999999990	0,00	0,00	0,00	0,00	0,00	0,00	0,00	0,00
225005663	Raul Filipe Cardão de Lima Correia	999999990	0,00	0,00	0,00	0,00	825,00	825,00	0,00	0,00
225005671	Pastelaria Tarantela, Lda	999999990	0,00	0,00	0,00	0,00	0,00	0,00	0,00	0,00
225005672	Daniela Gomes Madanelo	999999990	0,00	0,00	0,00	0,00	0,00	0,00	0,00	0,00
225005674	Construções Celso Pinto & Filhos, Lda	999999990	0,00	0,00	0,00	0,00	0,00	0,00	0,00	0,00
225005675	Higifer, Lda.	999999990	0,00	212,48	0,00	0,00	792,43	792,43	0,00	0,00
225005684	Jorge Nunes Unipessoal, Lda.	999999990	0,00	0,00	0,00	0,00	0,00	0,00	0,00	0,00
225005685	José Luis de Matos	999999990	0,00	0,00	0,00	0,00	0,00	0,00	0,00	0,00
225005698	CTOC - Câmara dos Técnicos Oficiais de Contas	999999990	0,00	0,00	0,00	0,00	0,00	0,00	0,00	0,00
225005708	Banco Santander Totta SA	999999990	0,00	0,00	0,00	0,00	0,00	0,00	0,00	0,00
225005717	Patrícia Alexandra Xavier Azevedo	999999990	0,00	0,00	0,00	0,00	0,00	0,00	0,00	0,00
225005725	Maria Alice Vieira Silva Cardoso	999999990	0,00	0,00	0,00	0,00	0,00	0,00	0,00	0,00

Município de São Pedro do Sul

Ano: 2020

Conta	Designação	Entidade Parceira	Saldo Inicial		Movimentos do Período		Movimentos Acumulados		Saldo Final	
			Débito	Crédito	Débito	Crédito	Débito	Crédito	Débito	Crédito
225005726	Edições Húmus, Lda	999999990	0,00	0,00	0,00	0,00	0,00	0,00	0,00	0,00
225005727	Pedro Manuel Soares Esteves	999999990	0,00	0,00	0,00	0,00	0,00	0,00	0,00	0,00
225005745	Soartes - Artes Gráficas, Lda.	999999990	0,00	0,00	0,00	0,00	0,00	0,00	0,00	0,00
225005769	Neoparts II - Equipamentos, S.A.	999999990	0,00	0,00	0,00	0,00	0,00	0,00	0,00	0,00
225005772	Olga Maria Coutinho Oliveira Madanelo	999999990	0,00	0,00	0,00	0,00	0,00	0,00	0,00	0,00
225005780	Nelson César Ramos da Silva Abreu	999999990	0,00	0,00	0,00	0,00	0,00	0,00	0,00	0,00
225005781	Alberto Claudino Gomes Figueiredo	999999990	0,00	0,00	0,00	0,00	0,00	0,00	0,00	0,00
225005782	Fernando Miguel Tavares Pereira	999999990	0,00	0,00	0,00	0,00	0,00	0,00	0,00	0,00
225005783	Mário António Almeida	999999990	0,00	0,00	0,00	0,00	0,00	0,00	0,00	0,00
225005784	José Carlos Coelho Ferreira de Almeida	999999990	0,00	0,00	0,00	0,00	0,00	0,00	0,00	0,00
225005785	António Lopes Ribeiro	999999990	0,00	0,00	0,00	0,00	0,00	0,00	0,00	0,00
225005786	Daniel David Gomes Martins	999999990	0,00	1 374,37	0,00	0,00	1 374,37	1 512,13	0,00	137,76
225005787	Manuel Braz de Pinho	999999990	0,00	0,00	0,00	0,00	0,00	0,00	0,00	0,00
225005791	Associação Portuguesa de Direito do Consumo	999999990	0,00	0,00	0,00	0,00	0,00	0,00	0,00	0,00
225005798	Luis André Santos Dias	999999990	0,00	0,00	0,00	0,00	322,26	322,26	0,00	0,00
225005800	Visferaço, Lda	999999990	0,00	0,00	0,00	0,00	0,00	0,00	0,00	0,00
225005801	Kimiplan, Lda	999999990	0,00	0,00	0,00	0,00	0,00	0,00	0,00	0,00
225005805	Madeinviseu, Unipessoal, Lda.	999999990	0,00	0,00	0,00	0,00	0,00	0,00	0,00	0,00
225005808	Hélio Filipe Oliveira Peixeiro	999999990	0,00	0,00	0,00	0,00	0,00	0,00	0,00	0,00
225005811	Termopneus, Lda	999999990	0,00	0,00	0,00	0,00	0,00	0,00	0,00	0,00
225005819	José Carlos Pinho Peralta Gomes	999999990	0,00	0,00	0,00	0,00	0,00	0,00	0,00	0,00
225005820	Tavares Santos Pinheiro, Unipessoal, Lda	999999990	0,00	0,00	0,00	0,00	0,00	0,00	0,00	0,00
225005823	Construções Araducta, Lda.	999999990	0,00	0,00	0,00	0,00	0,00	0,00	0,00	0,00
225005826	100SÍVEL	999999990	0,00	0,00	0,00	0,00	0,00	0,00	0,00	0,00
225005832	TVI - Televisão Independente S.A.	999999990	0,00	0,00	0,00	0,00	0,00	0,00	0,00	0,00
225005835	Conbego Unipessoal, Lda.	999999990	0,00	0,00	0,00	0,00	0,00	0,00	0,00	0,00
225005836	Partblack, S.A.	999999990	0,00	0,00	0,00	0,00	0,00	0,00	0,00	0,00
225005844	Instituto Politécnico de Coimbra	999999990	0,00	0,00	0,00	0,00	0,00	0,00	0,00	0,00
225005847	A. Figueiredo Lopes & Manuel Figueiredo, SROC	999999990	0,00	0,00	0,00	0,00	0,00	0,00	0,00	0,00
225005854	Ambisitus Projectos, gestão e Avaliação Ambiental, Lda	999999990	0,00	0,00	0,00	0,00	0,00	0,00	0,00	0,00
225005855	Sociedade Portuguesa de Otorrinolaringologia e Cirurg	999999990	0,00	0,00	0,00	0,00	0,00	0,00	0,00	0,00
225005857	Reboques Sousa I, Lda	999999990	0,00	0,00	0,00	0,00	0,00	0,00	0,00	0,00
225005859	Arlindo de Paiva Lourenço da Silva	999999990	0,00	0,00	0,00	0,00	0,00	0,00	0,00	0,00
225005860	João Heitor Girão Vieira	999999990	0,00	0,00	0,00	0,00	0,00	0,00	0,00	0,00
225005863	Vector i - Comércio e Soluções Informáticas, Lda	999999990	0,00	0,00	0,00	0,00	0,00	0,00	0,00	0,00

Município de São Pedro do Sul

Ano: 2020

Conta	Designação	Entidade Parceira	Saldo Inicial		Movimentos do Período		Movimentos Acumulados		Saldo Final	
			Débito	Crédito	Débito	Crédito	Débito	Crédito	Débito	Crédito
225005867	Fernando Ribeiro Parente, Lda.	999999990	0,00	0,00	0,00	0,00	991,90	1 379,35	0,00	387,45
225005868	Condomínio do Edifício Avenida	999999990	0,00	16,23	0,00	0,00	1 314,72	1 314,72	0,00	0,00
225005872	Monteiro & Rodrigues, Lda	999999990	0,00	0,00	0,00	0,00	0,00	0,00	0,00	0,00
225005874	Vilda - Construção Civil, S.A	999999990	0,00	0,00	0,00	0,00	0,00	0,00	0,00	0,00
225005875	Paviazeméis - Pavimentações de Azeméis, Lda	999999990	0,00	0,00	0,00	0,00	0,00	0,00	0,00	0,00
225005877	Hermínio Santos Lourenço & Silva, Lda.	999999990	0,00	0,00	0,00	0,00	0,00	0,00	0,00	0,00
225005879	Logicentro - Importação e Comercialização de Comput	999999990	0,00	0,00	0,00	0,00	0,00	0,00	0,00	0,00
225005882	Viagens J. Leandro, Ldaª	999999990	0,00	0,00	0,00	0,00	0,00	0,00	0,00	0,00
225005883	Construtora da Bairrada - Soc. Construção, SA	999999990	0,00	0,00	0,00	0,00	0,00	0,00	0,00	0,00
225005908	Carlos Alberto Santos Cardoso	999999990	0,00	0,00	0,00	0,00	0,00	0,00	0,00	0,00
225005964	Manjar do Chefe Unipessoal Lda.	999999990	0,00	0,00	0,00	0,00	0,00	0,00	0,00	0,00
225006013	Sports Partner - Distribuição e Fabrico de Equipamento	999999990	0,00	0,00	0,00	0,00	0,00	0,00	0,00	0,00
225006015	Gertal - Companhia Geral de Restaurantes e Alimentaç	999999990	0,00	12 281,31	0,00	0,00	39 376,80	39 430,47	0,00	53,67
225006016	Giff - Gestão Integrada de Fogos Florestais, SA	999999990	0,00	0,00	0,00	0,00	0,00	0,00	0,00	0,00
225006030	Luis Loureiro, João Gomes & Associados	999999990	0,00	0,00	0,00	0,00	0,00	0,00	0,00	0,00
225006035	Silva & Gomes Táxis, Lda	999999990	0,00	0,00	0,00	0,00	0,00	0,00	0,00	0,00
225006036	Referência Exemplar - Unipessoal, Lda.	999999990	0,00	0,00	0,00	0,00	0,00	0,00	0,00	0,00
225006037	Fundação Cefa - Fundação para os Estudos e Formaç	999999990	0,00	0,00	0,00	0,00	0,00	0,00	0,00	0,00
225006038	Cunha e Hubert Lda.	999999990	0,00	0,00	0,00	0,00	0,00	0,00	0,00	0,00
225006039	KPMG & Associados - SROC, SA	999999990	0,00	0,00	0,00	0,00	0,00	0,00	0,00	0,00
225006041	Convis - Concessionário e Assistência Técnica em Aqu	999999990	0,00	0,00	0,00	0,00	0,00	0,00	0,00	0,00
225006045	Auto Metalúrgica da Carriça, Lda.	999999990	0,00	0,00	0,00	0,00	250,77	250,77	0,00	0,00
225006050	Moreira Pinto, Lda	999999990	0,00	0,00	0,00	0,00	0,00	0,00	0,00	0,00
225006053	Pastelaria Mexicana Lda.	999999990	0,00	0,00	0,00	0,00	0,00	0,00	0,00	0,00
225006054	JJ Turismo, Lda.	999999990	0,00	0,00	0,00	0,00	0,00	0,00	0,00	0,00
225006066	Logidoc, Lda.	999999990	0,00	0,00	0,00	0,00	0,00	0,00	0,00	0,00
225006067	Paiva Santos - Sociedade de Construções, Lda.	999999990	0,00	0,00	0,00	0,00	0,00	0,00	0,00	0,00
225006070	ATM Informática 2 - Soluções e Sistemas, S.A.	999999990	0,00	0,00	0,00	0,00	0,00	0,00	0,00	0,00
225006076	Manuel Rodrigues de Almeida	999999990	0,00	0,00	0,00	0,00	0,00	0,00	0,00	0,00
225006079	Município de Tarouca	999999990	0,00	0,00	0,00	0,00	0,00	0,00	0,00	0,00
225006085	Irmãos Pinho Resende, Lda.	999999990	0,00	0,00	0,00	0,00	0,00	0,00	0,00	0,00
225006090	Manutam Unipessoal, Lda.	999999990	0,00	0,00	0,00	0,00	0,00	0,00	0,00	0,00
225006091	Município de Viseu	999999990	0,00	0,00	0,00	0,00	0,00	0,00	0,00	0,00
225006109	Interprev - Segurança, Higiene e Saúde no Trabalho, L	999999990	0,00	0,00	0,00	0,00	0,00	0,00	0,00	0,00
225006114	Irmãos Almeida Cabral, Lda	999999990	0,00	19 031,95	0,00	0,00	21 928,45	22 970,51	0,00	1 042,06

Município de São Pedro do Sul

Ano: 2020

Conta	Designação	Entidade Parceira	Saldo Inicial		Movimentos do Período		Movimentos Acumulados		Saldo Final	
			Débito	Crédito	Débito	Crédito	Débito	Crédito	Débito	Crédito
225006116	BCN - Sistemas de Escritório e Imagem,SA	999999990	0,00	1 431,72	0,00	0,00	1 431,72	1 431,72	0,00	0,00
225006117	Carlos Jorge Paiva da Costa, Sociedade Unipessoal, L	999999990	0,00	0,00	0,00	0,00	0,00	0,00	0,00	0,00
225006120	Alcina Maria de Oliveira Rodrigues	999999990	0,00	0,00	0,00	0,00	0,00	0,00	0,00	0,00
225006122	CASAMOLDURA- COMERCIO DE MOLDURA, LDA	999999990	0,00	0,00	0,00	0,00	0,00	0,00	0,00	0,00
225006124	Sortemi, Lda.	999999990	0,00	0,00	0,00	0,00	0,00	0,00	0,00	0,00
225006127	Ediprinter, Lda	999999990	0,00	0,00	0,00	0,00	0,00	0,00	0,00	0,00
225006156	Companhia IBM Portuguesa SA.	999999990	0,00	0,00	0,00	0,00	0,00	0,00	0,00	0,00
225006158	Inokem, Lda.	999999990	0,00	0,00	0,00	0,00	0,00	0,00	0,00	0,00
225006159	Aida Gomes Teixeira	999999990	0,00	0,00	0,00	0,00	0,00	0,00	0,00	0,00
225006163	Astuto Software Su, Lda	999999990	0,00	0,00	0,00	0,00	0,00	0,00	0,00	0,00
225006165	VOUGA TINTAS, Indústria e Comércio de Tintas, Lda	999999990	0,00	0,00	0,00	0,00	233,80	493,58	0,00	259,78
225006168	Helena Maria Fernandes Ferreira Teixeira Loureiro	999999990	0,00	0,00	0,00	0,00	0,00	0,00	0,00	0,00
225006184	Inerbeiral- Central de Agregados e Betuminosos	999999990	0,00	0,00	0,00	0,00	0,00	0,00	0,00	0,00
225006222	Mosaico de Palavras Editora, Lda	999999990	0,00	0,00	0,00	0,00	0,00	0,00	0,00	0,00
225006224	Brisa - Concessão Rodoviária, S.A.	999999990	0,00	0,00	0,00	0,00	0,00	0,00	0,00	0,00
225006225	Direção-Geral de Energia e Geologia	999999990	0,00	0,00	0,00	0,00	0,00	0,00	0,00	0,00
225006229	Signum, Lda	999999990	0,00	0,00	0,00	0,00	0,00	0,00	0,00	0,00
225006230	Correia & Correia.Lda - Gestão de Resíduos	999999990	0,00	446,83	0,00	0,00	446,83	446,83	0,00	0,00
225006231	WAVECOM -SOLUÇÕES RÁDIO, S.A	999999990	0,00	0,00	0,00	0,00	2 378,93	5 657,86	0,00	3 278,93
225006262	Martins & Felgueira, Lda.	999999990	0,00	1 128,77	0,00	0,00	1 128,77	1 128,77	0,00	0,00
225006316	Susana Almeida Campos Amaral	999999990	0,00	0,00	0,00	0,00	0,00	0,00	0,00	0,00
225006324	Rexel - Distribuição de Material Eléctrico, S.A.	999999990	0,00	0,00	0,00	0,00	3 302,29	5 680,99	0,00	2 378,70
225006328	Jorge Manuel Correia de Almeida	999999990	0,00	0,00	0,00	0,00	0,00	0,00	0,00	0,00
225006329	Visanimus, Lda.	999999990	0,00	0,00	0,00	0,00	0,00	0,00	0,00	0,00
225006330	Desinel - Informática e Electrónica, Lda.	999999990	0,00	0,00	0,00	0,00	0,00	0,00	0,00	0,00
225006333	Maria da Conceição Cruz Silva - Pirotécnia Silva	999999990	0,00	0,00	0,00	0,00	0,00	0,00	0,00	0,00
225006337	Carlos Alberto Rodrigues Pinto	999999990	0,00	0,00	0,00	0,00	0,00	0,00	0,00	0,00
225006340	Ascendum Automóveis, Unipessoal, Lda	999999990	0,00	0,00	0,00	0,00	0,00	0,00	0,00	0,00
225006341	Ascendum III - Máquinas, Unipessoal, lda	999999990	0,00	0,00	0,00	0,00	1 951,33	1 951,33	0,00	0,00
225006342	Officelan, Lda.	999999990	0,00	0,00	0,00	0,00	0,00	0,00	0,00	0,00
225006343	Ce-Comercio E Montagens Electricas,Lda.	999999990	0,00	0,00	0,00	0,00	3 794,01	3 794,01	0,00	0,00
225006344	Diários da Fama Restaurante, Lda.	999999990	0,00	0,00	0,00	0,00	0,00	0,00	0,00	0,00
225006345	Jmáquinas, Lda	999999990	0,00	0,00	0,00	0,00	0,00	0,00	0,00	0,00
225006346	Projecto Alba - Unipessoal, Lda	999999990	0,00	0,00	0,00	0,00	0,00	0,00	0,00	0,00
225006347	Estanel - Estanífera da Beira, Lda.	999999990	0,00	0,00	0,00	0,00	495,69	495,69	0,00	0,00

Município de São Pedro do Sul

Ano: 2020

Conta	Designação	Entidade Parceira	Saldo Inicial		Movimentos do Período		Movimentos Acumulados		Saldo Final	
			Débito	Crédito	Débito	Crédito	Débito	Crédito	Débito	Crédito
225006349	RUTIS - Associação Rede de Universidades da Terceir	999999990	0,00	0,00	0,00	0,00	0,00	0,00	0,00	0,00
225006353	Gascan, S.A.	999999990	0,00	0,00	0,00	0,00	0,00	0,00	0,00	0,00
225006357	Alumínios AP&DM, Lda.	999999990	0,00	0,00	0,00	0,00	0,00	0,00	0,00	0,00
225006359	A Marítima de Xabregas, Lda	999999990	0,00	0,00	0,00	0,00	0,00	0,00	0,00	0,00
225006361	Tiago Miguel Paulino Ferreira	999999990	0,00	0,00	0,00	0,00	7 072,50	7 072,50	0,00	0,00
225006362	Sondamar, Lda.	999999990	0,00	0,00	0,00	0,00	0,00	0,00	0,00	0,00
225006363	PRN Informática, Lda.	999999990	0,00	0,00	0,00	0,00	0,00	0,00	0,00	0,00
225006367	Alrica - Comércio e Indústria de Equipamento Electróni	999999990	0,00	0,00	0,00	0,00	0,00	0,00	0,00	0,00
225006372	Rádio Popular - Electrodomésticos, S.A.	999999990	0,00	0,00	0,00	0,00	0,00	0,00	0,00	0,00
225006373	Prioridade, Lda	999999990	0,00	0,00	0,00	0,00	0,00	0,00	0,00	0,00
225006376	Paviléctrica, Lda.	999999990	0,00	0,00	0,00	0,00	0,00	3 225,40	0,00	3 225,40
225006378	PortugalInteractivo - Tecnologias de Informação, Lda	999999990	0,00	0,00	0,00	0,00	0,00	0,00	0,00	0,00
225006379	HR PROTECÇÃO, S.A.	999999990	0,00	0,00	0,00	0,00	295,25	295,25	0,00	0,00
225006380	Auto Travões Viseu, Lda.	999999990	0,00	0,00	0,00	0,00	44,08	44,08	0,00	0,00
225006381	Granidaire - Granitos, Lda	999999990	0,00	0,00	0,00	0,00	0,00	0,00	0,00	0,00
225006382	Edições Esgotadas	999999990	0,00	0,00	0,00	0,00	0,00	0,00	0,00	0,00
225006384	Industec Lda	999999990	0,00	910,20	0,00	0,00	1 146,36	1 866,75	0,00	720,39
225006385	Beirateca, Lda	999999990	0,00	0,00	0,00	0,00	0,00	0,00	0,00	0,00
225006386	Casimiro Dias - Fármácia, S. A.	999999990	0,00	0,00	0,00	0,00	0,00	0,00	0,00	0,00
225006389	World Trade Center Porto S.A.	999999990	0,00	0,00	0,00	0,00	0,00	0,00	0,00	0,00
225006390	Churrasqueira S. Francisco Lda.	999999990	0,00	0,00	0,00	0,00	0,00	0,00	0,00	0,00
225006393	Maria Teresa Pombo de Lima	999999990	0,00	0,00	0,00	0,00	0,00	0,00	0,00	0,00
225006394	AVEIMAQ - Paulo Rocha Cavaco, Unipessoal, Lda.	999999990	0,00	0,00	0,00	0,00	0,00	0,00	0,00	0,00
225006399	Quimirep - Química e Representações Unipessoal, Lda	999999990	0,00	0,00	0,00	0,00	0,00	0,00	0,00	0,00
225006401	Ascendi O&M, SA	999999990	0,00	0,00	0,00	0,00	0,00	0,00	0,00	0,00
225006412	EAVT - Empresa A. Viação e Turismo, Lda.	999999990	0,00	0,00	0,00	0,00	0,00	0,00	0,00	0,00
225006451	Electro Portugal, Lda.	999999990	0,00	0,00	0,00	0,00	0,00	0,00	0,00	0,00
225006462	Joana Martins Azevedo	999999990	0,00	0,00	0,00	0,00	0,00	0,00	0,00	0,00
225006479	Soveco Viseu	999999990	0,00	0,00	0,00	0,00	0,00	0,00	0,00	0,00
225006480	Risos e Gargalhadas - Eventos e Formação, Unip. Lda	999999990	0,00	0,00	0,00	0,00	0,00	0,00	0,00	0,00
225006483	Dragão Abrasivos	999999990	0,00	0,00	0,00	0,00	0,00	0,00	0,00	0,00
225006484	Equipex - Equipamento & Mobiliário Escolar	999999990	0,00	0,00	0,00	0,00	0,00	0,00	0,00	0,00
225006487	EDP Comercial – Comercialização de Energia, S.A.	999999990	0,00	91 513,89	0,00	0,00	766 902,71	831 469,57	0,00	64 566,86
225006495	João Pinto - Construtor Civil	999999990	0,00	0,00	0,00	0,00	0,00	0,00	0,00	0,00
225006499	Sotecnisol, S.A.	999999990	0,00	0,00	0,00	0,00	0,00	0,00	0,00	0,00

Município de São Pedro do Sul

Ano: 2020

Conta	Designação	Entidade Parceira	Saldo Inicial		Movimentos do Período		Movimentos Acumulados		Saldo Final	
			Débito	Crédito	Débito	Crédito	Débito	Crédito	Débito	Crédito
225006500	Novabit, Informática Unipessoal, Lda.	999999990	0,00	216,70	0,00	0,00	558,42	1 474,18	0,00	915,76
225006501	Sinergética, Lda	999999990	0,00	0,00	0,00	0,00	0,00	0,00	0,00	0,00
225006502	José Ramos Caetano, Unipessoal, Lda	999999990	0,00	0,00	0,00	0,00	0,00	0,00	0,00	0,00
225006504	Prismalux Iluminações, Lda	999999990	0,00	0,00	0,00	0,00	0,00	0,00	0,00	0,00
225006505	VougaCardoso - Materiais de Construção, Unipessoal l	999999990	0,00	225,34	0,00	0,00	2 609,40	3 615,28	0,00	1 005,88
225006506	SOREVIS - Equipamentos de Higiene e Limpeza Indus	999999990	0,00	0,00	0,00	0,00	0,00	0,00	0,00	0,00
225006511	Multitubos, S.A.	999999990	0,00	0,00	0,00	0,00	0,00	0,00	0,00	0,00
225006512	Secretaria-Geral do Ministério das Finanças	999999990	0,00	0,00	0,00	0,00	0,00	0,00	0,00	0,00
225006516	Instituto de Gestão Financeira e Equipamentos da Just	999999990	0,00	0,00	0,00	0,00	0,00	0,00	0,00	0,00
225006521	Exemplos e Destaques Unipessoal, Lda.	999999990	0,00	0,00	0,00	0,00	0,00	0,00	0,00	0,00
225006538	MM Taste, L.da	999999990	0,00	0,00	0,00	0,00	0,00	0,00	0,00	0,00
225006541	Ecodepur - Tecnologias de Protecção Ambiental, Lda.	999999990	0,00	0,00	0,00	0,00	0,00	0,00	0,00	0,00
225006564	INA - Direcção da Qualificação dos Trab.F. Públicas	999999990	0,00	0,00	0,00	0,00	0,00	0,00	0,00	0,00
225006567	Alda Catarina Sequeira Rodrigues	999999990	0,00	0,00	0,00	0,00	0,00	0,00	0,00	0,00
225006576	Centrauto - Fausto José Pinto Resende, Unip. Lda.	999999990	0,00	0,00	0,00	0,00	1 608,21	1 608,21	0,00	0,00
225006577	Orbita Viagens e Turismo, Lda.	999999990	0,00	0,00	0,00	0,00	120,00	120,00	0,00	0,00
225006578	Multicert - Serviços de Certificação Digital, S.A	999999990	0,00	0,00	0,00	0,00	0,00	0,00	0,00	0,00
225006580	DGEstE - Direção-Geral dos Estabelecimentos Escolar	999999990	0,00	2 112,33	0,00	0,00	5 684,60	9 471,68	0,00	3 787,08
225006581	D'Orfeu Associação Cultural	999999990	0,00	0,00	0,00	0,00	0,00	0,00	0,00	0,00
225006582	Gatewit	999999990	0,00	0,00	0,00	0,00	0,00	0,00	0,00	0,00
225006583	Títulaventura Reparação Automóvel, Com. de Peças e	999999990	0,00	0,00	0,00	0,00	1 377,60	1 377,60	0,00	0,00
225006625	Cristina Oliveira - Atelier de Projectos Eléctricos, Lda.	999999990	0,00	1 182,42	0,00	0,00	9 621,84	10 804,26	0,00	1 182,42
225006627	Altronix	999999990	0,00	0,00	0,00	0,00	0,00	0,00	0,00	0,00
225006641	Pingo Doce, Distribuição Alimentar, SA	999999990	0,00	0,00	0,00	0,00	0,00	0,00	0,00	0,00
225006650	Manuel Fernandes Marques, Unipessoal, Lda	999999990	0,00	1 041,94	0,00	0,00	2 385,79	2 978,64	0,00	592,85
225006652	Remateprodígio Granitos Unip. Lda	999999990	0,00	0,00	0,00	0,00	28 432,44	50 419,68	0,00	21 987,24
225006654	Vetdaire - Prestação de Serviços Unipessoal, Lda	999999990	0,00	1 131,60	0,00	0,00	5 658,00	7 355,40	0,00	1 697,40
225006656	Circuitos de Inovação-Soluções Energéticas, Unipesso	999999990	0,00	0,00	0,00	0,00	0,00	0,00	0,00	0,00
225006657	Ana Cristina Martins Figueiredo de Brito	999999990	0,00	0,00	0,00	0,00	0,00	0,00	0,00	0,00
225006665	João Miguel Dias Lobo	999999990	0,00	0,00	0,00	0,00	0,00	0,00	0,00	0,00
225006676	Douroacima - Transportes Turismo e Restauração, Lda	999999990	0,00	0,00	0,00	0,00	0,00	0,00	0,00	0,00
225006679	Inoxarões - Construções Mm Aço Inox e Aço Macio, Ld	999999990	0,00	0,00	0,00	0,00	0,00	0,00	0,00	0,00
225006680	Escola Nacional de Bombeiros	999999990	0,00	0,00	0,00	0,00	0,00	0,00	0,00	0,00
225006681	Liberty Seguros	999999990	0,00	0,00	0,00	0,00	0,00	0,00	0,00	0,00
225006682	CTGA - Centro Tecnológico de Gestão Ambiental, Lda.	999999990	0,00	0,00	0,00	0,00	0,00	0,00	0,00	0,00

Município de São Pedro do Sul

Ano: 2020

Conta	Designação	Entidade Parceira	Saldo Inicial		Movimentos do Período		Movimentos Acumulados		Saldo Final	
			Débito	Crédito	Débito	Crédito	Débito	Crédito	Débito	Crédito
225006688	União das Freguesias de São Pedro do Sul, Várzea e I	999999990	0,00	0,00	0,00	0,00	0,00	0,00	0,00	0,00
225006689	União das Freguesias de S. Martinho das Moitas e Cov	999999990	0,00	0,00	0,00	0,00	0,00	0,00	0,00	0,00
225006700	Crónicas e Opiniões Edições, Lda.	999999990	0,00	0,00	0,00	0,00	0,00	0,00	0,00	0,00
225006703	Ana Luísa Correia Sampaio	999999990	0,00	0,00	0,00	0,00	0,00	0,00	0,00	0,00
225006709	Imensas Opções, Lda.	999999990	0,00	0,00	0,00	0,00	0,00	0,00	0,00	0,00
225006742	Marta Filipa Ferreira Alves	999999990	0,00	863,28	0,00	0,00	9 123,14	9 843,86	0,00	720,72
225006757	Blumaq - Peças para Máquinas Industriais, Lda.	999999990	0,00	0,00	0,00	0,00	0,00	0,00	0,00	0,00
225006758	Equimark, Lda.	999999990	0,00	0,00	0,00	0,00	0,00	0,00	0,00	0,00
225006760	LIGANOMETRIA, LDA	999999990	0,00	0,00	0,00	0,00	0,00	0,00	0,00	0,00
225006782	ATM Sistemas de Informação e Serviços,S.A.	999999990	0,00	0,00	0,00	0,00	0,00	0,00	0,00	0,00
225006805	Max One Office 360º	999999990	0,00	0,00	0,00	0,00	194,47	194,47	0,00	0,00
225006806	Prendas de Brincar, Unipessoal, Lda.	999999990	0,00	0,00	0,00	0,00	0,00	0,00	0,00	0,00
225006807	Lease Plan Portugal, Lda	999999990	0,00	0,00	0,00	0,00	0,00	0,00	0,00	0,00
225006808	Activcolor - Reabilitação e Construção	999999990	0,00	0,00	0,00	0,00	0,00	0,00	0,00	0,00
225006809	Teipicauto - Tudo para Automóveis, Lda.	999999990	0,00	958,50	0,00	0,00	6 651,71	6 651,71	0,00	0,00
225006810	OLICLOUD IT SOLUTIONS, LDA.	999999990	0,00	0,00	0,00	0,00	0,00	0,00	0,00	0,00
225006817	Paulo Jorge Mendes Serrano	999999990	0,00	0,00	0,00	0,00	0,00	0,00	0,00	0,00
225006819	Getonclik-Consultoria e Comércio Eletrónico, Lda	999999990	0,00	0,00	0,00	0,00	0,00	0,00	0,00	0,00
225006828	NOS Comunicações,SA	999999990	0,00	0,00	0,00	0,00	94,71	103,32	0,00	8,61
225006830	IPEFI - Instituto Português dos Estudos Fiscais Interna	999999990	0,00	0,00	0,00	0,00	0,00	0,00	0,00	0,00
225006835	Macopaiva, Materiais de Construção, Lda	999999990	0,00	0,00	0,00	0,00	0,00	0,00	0,00	0,00
225006837	MEO - Serviços de comunicações e Multimédia, SA	999999990	0,00	0,00	0,00	0,00	0,00	0,00	0,00	0,00
225006840	Alberto Carlos Gouveia Azevedo	999999990	0,00	0,00	0,00	0,00	0,00	0,00	0,00	0,00
225006841	Legenda Transparente, Lda	999999990	0,00	3 690,00	0,00	0,00	13 038,00	13 038,00	0,00	0,00
225006853	João Rafael Rodrigues Pinto	999999990	0,00	0,00	0,00	0,00	0,00	0,00	0,00	0,00
225006886	Caetano Drive, Sport e Urban, SA	999999990	0,00	0,00	0,00	0,00	0,00	0,00	0,00	0,00
225006889	Novo Banco, S.A.	999999990	0,00	103,26	0,00	0,00	8 376,11	9 160,34	0,00	784,23
225006938	Miquelina da Conceição de Oliveira de Almeida	999999990	0,00	0,00	0,00	0,00	0,00	0,00	0,00	0,00
225006945	José Regueira - Comércio de Madeiras Unipessoal, Ld	999999990	0,00	0,00	0,00	0,00	0,00	1 195,98	0,00	1 195,98
225006949	Vedaviseu - Redes Metálicas e Vedações, Lda	999999990	0,00	0,00	0,00	0,00	0,00	63,96	0,00	63,96
225006951	M&M Protek - Equipamento de Proteção Individual, Lda	999999990	0,00	0,00	0,00	0,00	0,00	0,00	0,00	0,00
225006953	Anticimex, Lda.	999999990	0,00	0,00	0,00	0,00	0,00	0,00	0,00	0,00
225006956	Loja do Gato Preto - Artesanato e Decoração, Lda.	999999990	0,00	0,00	0,00	0,00	0,00	0,00	0,00	0,00
225006958	Textiltudo, SA	999999990	0,00	0,00	0,00	0,00	0,00	0,00	0,00	0,00
225006960	Hidra, Hidráulica e Ambiente, Lda	999999990	0,00	0,00	0,00	0,00	0,00	0,00	0,00	0,00

Município de São Pedro do Sul

Ano: 2020

Conta	Designação	Entidade Parceira	Saldo Inicial		Movimentos do Período		Movimentos Acumulados		Saldo Final	
			Débito	Crédito	Débito	Crédito	Débito	Crédito	Débito	Crédito
225006963	Maria de Fátima de Almeida Figueiredo Oliveira	999999990	0,00	0,00	0,00	0,00	0,00	0,00	0,00	0,00
225006965	Surpresa Sensacional - Pirotécnia e Ilum. Festivas Un	999999990	0,00	0,00	0,00	0,00	0,00	4 669,08	0,00	4 669,08
225006967	Nuno João Botelho Ataíde Amaral	999999990	0,00	0,00	0,00	0,00	0,00	0,00	0,00	0,00
225006975	Caixa Económica Montepio Geral	999999990	0,00	0,00	0,00	0,00	0,00	0,00	0,00	0,00
225006976	O Sol é Essencial, S.A.	999999990	0,00	0,00	0,00	0,00	0,00	0,00	0,00	0,00
225006981	Peclaf, Unipessoal Lda	999999990	0,00	0,00	0,00	0,00	0,00	0,00	0,00	0,00
225006991	ADENE - Agência para a Energia	999999990	0,00	0,00	0,00	0,00	332,10	332,10	0,00	0,00
225006993	Gentil Paiva, Unipessoal Lda	999999990	0,00	0,00	0,00	0,00	0,00	2 706,00	0,00	2 706,00
225006994	Bomcar, SA	999999990	0,00	0,00	0,00	0,00	0,00	0,00	0,00	0,00
225006995	Alberto, Joao & Ladeira, Lda.	999999990	0,00	0,00	0,00	0,00	0,00	0,00	0,00	0,00
225006996	João da Rocha Correia	999999990	0,00	0,00	0,00	0,00	0,00	0,00	0,00	0,00
225006997	ATAB - Associação Teatral Amadora de Baiões	999999990	0,00	0,00	0,00	0,00	0,00	0,00	0,00	0,00
225007028	Sandra Cristina Gomes Fernandes	999999990	0,00	0,00	0,00	0,00	0,00	0,00	0,00	0,00
225007029	Nuno Manuel Ribeiro da Costa	999999990	0,00	0,00	0,00	0,00	0,00	0,00	0,00	0,00
225007034	Dialética Constante Unipessoal, Lda	999999990	0,00	0,00	0,00	0,00	0,00	0,00	0,00	0,00
225007035	Casa dos Tapetes	999999990	0,00	0,00	0,00	0,00	0,00	0,00	0,00	0,00
225007036	Ricardo Manuel Silva Ruivo	999999990	0,00	0,00	0,00	0,00	0,00	0,00	0,00	0,00
225007038	Generali - Companhia de Seguros, S.A.	999999990	0,00	0,00	0,00	0,00	0,00	0,00	0,00	0,00
225007039	Carlos Alberto Teixeira Rodrigues	999999990	0,00	0,00	0,00	0,00	0,00	0,00	0,00	0,00
225007044	Irrimac, Lda.	999999990	0,00	0,00	0,00	0,00	0,00	0,00	0,00	0,00
225007045	NewBraga Engenharia e Climatização, Lda	999999990	0,00	0,00	0,00	0,00	0,00	0,00	0,00	0,00
225007048	ASCEV - Associação Social Cultural Espiritualista	999999990	0,00	0,00	0,00	0,00	0,00	0,00	0,00	0,00
225007049	AIPEL-Atividade de Inspeção a Equipamentos Eletrom	999999990	0,00	0,00	0,00	0,00	0,00	0,00	0,00	0,00
225007052	Sinergiae, Lda	999999990	0,00	0,00	0,00	0,00	0,00	0,00	0,00	0,00
225007054	Reparita Ldª	999999990	0,00	0,00	0,00	0,00	0,00	0,00	0,00	0,00
225007055	Liliana Dias Pereira Ruivo Duarte	999999990	0,00	0,00	0,00	0,00	0,00	0,00	0,00	0,00
225007059	Beruni - Artes Gráficas e Publicidade, lda.	999999990	0,00	5 043,00	0,00	0,00	20 912,46	20 912,46	0,00	0,00
225007060	INAPA Portugal	999999990	0,00	0,00	0,00	0,00	0,00	0,00	0,00	0,00
225007061	Croissanteria Bela Vista, Lda.	999999990	0,00	0,00	0,00	0,00	0,00	300,00	0,00	300,00
225007062	BigSpot	999999990	0,00	0,00	0,00	0,00	0,00	0,00	0,00	0,00
225007071	José da Rocha Pereiro	999999990	0,00	0,00	0,00	0,00	0,00	0,00	0,00	0,00
225007073	Xerocar, Comércio de Veículos Automóveis, SA	999999990	0,00	0,00	0,00	0,00	0,00	0,00	0,00	0,00
225007080	NLS - New Link Solutions	999999990	0,00	0,00	0,00	0,00	0,00	0,00	0,00	0,00
225007085	Ferreira & Duarte, Lda	999999990	0,00	0,00	0,00	0,00	0,00	0,00	0,00	0,00
225007086	SISQUAL, Lda	999999990	0,00	0,00	0,00	0,00	0,00	0,00	0,00	0,00

Município de São Pedro do Sul

Ano: 2020

Conta	Designação	Entidade Parceira	Saldo Inicial		Movimentos do Período		Movimentos Acumulados		Saldo Final	
			Débito	Crédito	Débito	Crédito	Débito	Crédito	Débito	Crédito
225007087	Fragas Aveloso - Ass. para a Interação Amb., Cientifica	999999990	0,00	0,00	0,00	0,00	0,00	0,00	0,00	0,00
225007088	Instituto Pedro Nunes - Assoc. para a Inovação e dese	999999990	0,00	0,00	0,00	0,00	0,00	0,00	0,00	0,00
225007089	PC Slot, Lda.	999999990	0,00	0,00	0,00	0,00	66,00	66,00	0,00	0,00
225007090	Mondetopos-Estudos Topográficos, Lda.	999999990	0,00	0,00	0,00	0,00	0,00	0,00	0,00	0,00
225007095	Actualidades do Século, Lda	999999990	0,00	0,00	0,00	0,00	0,00	0,00	0,00	0,00
225007097	Minipaiva Supermercados, Lda.	999999990	0,00	0,00	0,00	0,00	0,00	0,00	0,00	0,00
225007099	Ambiformed - Ambiente, Higiene, Segurança e Saúde r	999999990	0,00	2 080,00	0,00	0,00	9 986,00	9 986,00	0,00	0,00
225007100	Atelier do Beco da Bela Vista, Arquitetura Paisagista, L	999999990	0,00	0,00	0,00	0,00	0,00	0,00	0,00	0,00
225007101	Fundação Joaquim dos Santos	999999990	0,00	0,00	0,00	0,00	0,00	0,00	0,00	0,00
225007103	Desafiacontece, Lda	999999990	0,00	0,00	0,00	0,00	3 013,50	3 628,50	0,00	615,00
225007105	Casvian	999999990	0,00	0,00	0,00	0,00	849,93	5 949,62	0,00	5 099,69
225007106	Acin Icloud Solutions	999999990	0,00	0,00	0,00	0,00	496,92	965,55	0,00	468,63
225007107	Helder José Marques Figueiredo	999999990	0,00	0,00	0,00	0,00	0,00	0,00	0,00	0,00
225007112	DGAV - Direção-Geral de Alimentação e Veterinária	999999990	0,00	0,00	0,00	0,00	0,00	0,00	0,00	0,00
225007113	José Martins Penedo	999999990	0,00	0,00	0,00	0,00	0,00	0,00	0,00	0,00
225007115	Ser e Parecer - Serviços de Publicidade, Lda.	999999990	0,00	0,00	0,00	0,00	0,00	0,00	0,00	0,00
225007120	Luís Filipe Ferreira Correia	999999990	0,00	0,00	0,00	0,00	0,00	0,00	0,00	0,00
225007122	Festivaplauso - Promoção e Execução de Eventos, Lda	999999990	0,00	0,00	0,00	0,00	0,00	0,00	0,00	0,00
225007128	Amakura - Associação Internacional Desenvolvimento I	999999990	0,00	0,00	0,00	0,00	0,00	0,00	0,00	0,00
225007130	FNWAY - Consulting, Lda	999999990	0,00	0,00	0,00	0,00	0,00	0,00	0,00	0,00
225007131	Ivo Manuel da Silva Poças Martins	999999990	0,00	0,00	0,00	0,00	0,00	0,00	0,00	0,00
225007135	Agimpura - Agência de Impulso Regional, Ass.	999999990	0,00	0,00	0,00	0,00	0,00	0,00	0,00	0,00
225007136	CTT Contacto,SA	999999990	0,00	0,00	0,00	0,00	218,82	218,82	0,00	0,00
225007138	Metalaf, lda	999999990	0,00	0,00	0,00	0,00	0,00	0,00	0,00	0,00
225007145	Irmãos Almeida Cabral II-Ambiente,S.A.	999999990	0,00	0,00	0,00	0,00	0,00	0,00	0,00	0,00
225007148	Visoedifica - Planeamento,Gestão e Construção Civil U	999999990	0,00	0,00	0,00	0,00	0,00	0,00	0,00	0,00
225007153	Ofysars, Assitência Técnica em Inf., Lda	999999990	0,00	0,00	0,00	0,00	0,00	0,00	0,00	0,00
225007154	Saraiva & Irmão - Travões e Embraiagem, Lda.	999999990	0,00	0,00	0,00	0,00	0,00	0,00	0,00	0,00
225007195	Três Serras Hotelaria, Unipessoal Lda	999999990	0,00	3 964,25	0,00	0,00	4 529,25	4 529,25	0,00	0,00
225007204	Electrocarcoda, Lda.	999999990	0,00	0,00	0,00	0,00	0,00	0,00	0,00	0,00
225007207	Astel - Comércio de Equipamentos Industriais, Lda	999999990	0,00	0,00	0,00	0,00	0,00	0,00	0,00	0,00
225007247	A.C. - Manutenção e Comércio de Veículos, S.A.	999999990	0,00	0,00	0,00	0,00	0,00	0,00	0,00	0,00
225007248	Francisco Manuel Soares Diogo de Lima	999999990	0,00	0,00	0,00	0,00	0,00	0,00	0,00	0,00
225007249	Paula Maria Neves Cruz	999999990	0,00	0,00	0,00	0,00	0,00	0,00	0,00	0,00
225007267	Virgílio da Cunha	999999990	0,00	0,00	0,00	0,00	0,00	0,00	0,00	0,00

Município de São Pedro do Sul

Ano: 2020

Conta	Designação	Entidade Parceira	Saldo Inicial		Movimentos do Período		Movimentos Acumulados		Saldo Final	
			Débito	Crédito	Débito	Crédito	Débito	Crédito	Débito	Crédito
225007269	Espaço Mecânico, SA	999999990	0,00	0,00	0,00	0,00	0,00	0,00	0,00	0,00
225007270	AMA - Agência para a Modernização Administrativa	999999990	0,00	18,45	0,00	0,00	27,31	31,00	0,00	3,69
225007278	Rogério Carvalho de Oliveira	999999990	0,00	0,00	0,00	0,00	0,00	0,00	0,00	0,00
225007279	Tratiresolve - Unipessoal, Lda	999999990	0,00	0,00	0,00	0,00	4 649,40	4 649,40	0,00	0,00
225007280	Deltatau - Sondagens e Estudos Geotécnicos, Lda.	999999990	0,00	0,00	0,00	0,00	2 460,00	2 460,00	0,00	0,00
225007281	Antero Carvalho & Marques Lda.	999999990	0,00	0,00	0,00	0,00	3 606,47	3 632,45	0,00	25,98
225007282	Lightset, Lda	999999990	0,00	0,00	0,00	0,00	0,00	0,00	0,00	0,00
225007283	ForMartinauto, SA	999999990	0,00	54,61	0,00	0,00	4 522,78	4 522,78	0,00	0,00
225007284	Ligação Directa, Lda	999999990	0,00	0,00	0,00	0,00	0,00	0,00	0,00	0,00
225007286	Digital Gravity Level, Lda	999999990	0,00	0,00	0,00	0,00	0,00	0,00	0,00	0,00
225007287	Cobersun	999999990	0,00	0,00	0,00	0,00	0,00	0,00	0,00	0,00
225007289	Ecofloat - Soluções Para Escritórios, Lda	999999990	0,00	0,00	0,00	0,00	1 093,21	1 093,21	0,00	0,00
225007290	Teixeira da Silva, Comércio de Madeiras, Lda.	999999990	0,00	446,49	0,00	0,00	2 134,54	3 548,73	0,00	1 414,19
225007291	José Paulo Francisco	999999990	0,00	0,00	0,00	0,00	0,00	0,00	0,00	0,00
225007298	Zoonutri, SA	999999990	0,00	0,00	0,00	0,00	0,00	0,00	0,00	0,00
225007299	Cooperativa Três Serras de Lafões, CRL	999999990	0,00	0,00	0,00	0,00	0,00	0,00	0,00	0,00
225007303	Grato Futuro Unipessoal, Lda.	999999990	0,00	0,00	0,00	0,00	0,00	0,00	0,00	0,00
225007309	Armazém de Ferro de Viseu, Lda	999999990	0,00	0,00	0,00	0,00	63,26	257,38	0,00	194,12
225007314	SOMNIUM	999999990	0,00	0,00	0,00	0,00	0,00	0,00	0,00	0,00
225007315	Encadernação Rosa Marques, lda	999999990	0,00	0,00	0,00	0,00	0,00	0,00	0,00	0,00
225007317	Macromia, Lda.	999999990	0,00	0,00	0,00	0,00	0,00	0,00	0,00	0,00
225007319	Bruno Filipe de Almeida Correia	999999990	0,00	0,00	0,00	0,00	0,00	0,00	0,00	0,00
225007320	Construções Luís Manuel Silva Santos Imobiliária, Lda	999999990	0,00	0,00	0,00	0,00	0,00	0,00	0,00	0,00
225007340	MOL 2-Multimédia Outdoor on Line , Lda	999999990	0,00	0,00	0,00	0,00	0,00	0,00	0,00	0,00
225007341	Ecofield - Monitorizações, Estudos e Projectos, Lda.	999999990	0,00	0,00	0,00	0,00	0,00	0,00	0,00	0,00
225007342	Matos, Fonseca & Associados - Estudos e Projectos, L	999999990	0,00	0,00	0,00	0,00	0,00	0,00	0,00	0,00
225007344	Companhia de Teatro Viv'Arte	999999990	0,00	0,00	0,00	0,00	0,00	0,00	0,00	0,00
225007345	Ritmo Obrigatório, Lda	999999990	0,00	0,00	0,00	0,00	6 088,50	6 088,50	0,00	0,00
225007346	Núcleo Inicial - Formação e Consultoria, Lda.	999999990	0,00	0,00	0,00	0,00	0,00	0,00	0,00	0,00
225007354	Zanet - Serviços de Engenharia	999999990	0,00	0,00	0,00	0,00	0,00	0,00	0,00	0,00
225007355	Tech Plaza - Comércio e Serviços Tecnologia, Lda	999999990	0,00	0,00	0,00	0,00	0,00	0,00	0,00	0,00
225007356	Tecnilab Portugal, S.A.	999999990	0,00	0,00	0,00	0,00	0,00	0,00	0,00	0,00
225007361	Guida Maria Aparicio Torres Tormenta	999999990	0,00	0,00	0,00	0,00	0,00	0,00	0,00	0,00
225007364	João Miguel Sarabando Santos	999999990	0,00	0,00	0,00	0,00	0,00	0,00	0,00	0,00
225007374	Interfire, Lda.	999999990	0,00	0,00	0,00	0,00	0,00	0,00	0,00	0,00

Município de São Pedro do Sul

Ano: 2020

Conta	Designação	Entidade Parceira	Saldo Inicial		Movimentos do Período		Movimentos Acumulados		Saldo Final	
			Débito	Crédito	Débito	Crédito	Débito	Crédito	Débito	Crédito
225007375	Mourão Serra, Unipessoal, Lda	999999990	0,00	0,00	0,00	0,00	0,00	0,00	0,00	0,00
225007376	Pousamil - Comp. e Máq. Industriais. SA	999999990	0,00	1 289,04	0,00	0,00	1 327,75	1 327,75	0,00	0,00
225007377	Bruno Miguel Alkain do Nascimento	999999990	0,00	0,00	0,00	0,00	0,00	0,00	0,00	0,00
225007379	Centro Hipico de Viseu	999999990	0,00	0,00	0,00	0,00	0,00	0,00	0,00	0,00
225007387	Geopor, Unipessoal, Lda	999999990	0,00	1 945,00	0,00	0,00	4 594,99	4 594,99	0,00	0,00
225007397	3XL Segurança Privada Fernando Marques, Unip.Lda	999999990	0,00	1 992,60	0,00	0,00	1 992,60	1 992,60	0,00	0,00
225007399	Bernardino Santos Rodrigues, Lda	999999990	0,00	0,00	0,00	0,00	0,00	0,00	0,00	0,00
225007400	E-Redes - Distribuição de Eletricidade, S.A.	999999990	0,00	0,00	0,00	0,00	0,00	204,05	0,00	204,05
225007401	Luís Filipe Bordonhos Teixeira	999999990	0,00	0,00	0,00	0,00	2 091,00	2 091,00	0,00	0,00
225007404	Truticultura do Paivô, Lda	999999990	0,00	0,00	0,00	0,00	0,00	0,00	0,00	0,00
225007413	Hotel Monte Rio,S.A.	999999990	0,00	630,00	0,00	0,00	630,00	630,00	0,00	0,00
225007417	Alumínios - São Pedro Ldª	999999990	0,00	0,00	0,00	0,00	0,00	0,00	0,00	0,00
225007453	Medical Plus - Produtos Médicos e Hospitalares Lda	999999990	0,00	0,00	0,00	0,00	444,65	444,65	0,00	0,00
225007480	Podium Events, SA.	999999990	0,00	0,00	0,00	0,00	0,00	0,00	0,00	0,00
225007489	Pedro Henrique Alexandre Figueiredo Esteves	999999990	0,00	0,00	0,00	0,00	0,00	0,00	0,00	0,00
225007494	Armando Correia do Rio Soares Cravo	999999990	0,00	0,00	0,00	0,00	2 667,62	2 667,62	0,00	0,00
225007502	Safety Águeda - Materiais de Incêndio, SA	999999990	0,00	0,00	0,00	0,00	0,00	0,00	0,00	0,00
225007508	Loja das Fardas, de Isabel Maria Castanheira S. de Alr	999999990	0,00	0,00	0,00	0,00	0,00	0,00	0,00	0,00
225007509	AmaralCar - Comércio e Reparação Auto, Lda	999999990	0,00	0,00	0,00	0,00	0,00	0,00	0,00	0,00
225007516	MOMEL - Comércio de Artigos Sanitários e Rega S.A.	999999990	0,00	1 367,12	0,00	0,00	9 810,04	10 215,57	0,00	405,53
225007517	MARLOURO - Representações, consultadoria e mobili	999999990	0,00	0,00	0,00	0,00	0,00	0,00	0,00	0,00
225007524	António Augusto Ferreira Gomes	999999990	0,00	0,00	0,00	0,00	0,00	0,00	0,00	0,00
225007541	Wellgreen, Unipessoal, Lda	999999990	0,00	0,00	0,00	0,00	0,00	0,00	0,00	0,00
225007542	Auto Agrícola Sobralense, Lda.	999999990	0,00	0,00	0,00	0,00	0,00	102,34	0,00	102,34
225007543	Iberpower - Tratores e Máquinas, Lda	999999990	0,00	0,00	0,00	0,00	1 717,64	2 218,32	0,00	500,68
225007548	Edição e Produção Artistica, Lda	999999990	0,00	0,00	0,00	0,00	0,00	0,00	0,00	0,00
225007566	Enforce - Engenharia da Energia, SA	999999990	0,00	5 227,50	0,00	0,00	24 106,77	24 106,77	0,00	0,00
225007591	RIBEIROESCALA - Construções, Lda.	999999990	0,00	0,00	0,00	0,00	0,00	0,00	0,00	0,00
225007603	Transdev Interior, S.A.	999999990	0,00	28 968,92	0,00	0,00	203 154,24	341 755,40	0,00	138 601,16
225007611	Canard Bordados, Lda	999999990	0,00	0,00	0,00	0,00	0,00	0,00	0,00	0,00
225007612	Tiago Manuel Pinho Soares	999999990	0,00	0,00	0,00	0,00	0,00	0,00	0,00	0,00
225007620	Vicauto, Lda	999999990	0,00	10,15	0,00	0,00	2 757,25	3 454,66	0,00	697,41
225007621	CV-Comércio de Materiais de Construção, Lda	999999990	0,00	945,19	0,00	0,00	27 802,61	35 055,68	0,00	7 253,07
225007633	VGS - Visão Global para a Segurança no Trabalho, L.d	999999990	0,00	0,00	0,00	0,00	0,00	0,00	0,00	0,00
225007634	Projeconstrói-Proj.e Construção Civil-Sociedade Unipe	999999990	0,00	0,00	0,00	0,00	0,00	0,00	0,00	0,00

Município de São Pedro do Sul

Ano: 2020

Conta	Designação	Entidade Parceira	Saldo Inicial		Movimentos do Período		Movimentos Acumulados		Saldo Final	
			Débito	Crédito	Débito	Crédito	Débito	Crédito	Débito	Crédito
225007644	José Carlos de Sousa Rocha Bordonhos	999999990	0,00	0,00	0,00	0,00	0,00	0,00	0,00	0,00
225007672	Candela - Sistemas Reflectores Rodoviários, Lda	999999990	0,00	0,00	0,00	0,00	599,03	599,03	0,00	0,00
225007675	Paulo Miguel dos Santos Carvalho Pereira	999999990	0,00	0,00	0,00	0,00	0,00	0,00	0,00	0,00
225007676	Abrakadabra	999999990	0,00	0,00	0,00	0,00	0,00	0,00	0,00	0,00
225007682	Rituais & Narrativas, Unipessoal, Lda	999999990	0,00	0,00	0,00	0,00	0,00	0,00	0,00	0,00
225007689	Visoparts	999999990	0,00	0,00	0,00	0,00	0,00	0,00	0,00	0,00
225007720	Finiclasse	999999990	0,00	0,00	0,00	0,00	6 531,75	6 531,75	0,00	0,00
225007723	Silefor - Gestão Florestal, Lda.	999999990	0,00	0,00	0,00	0,00	0,00	0,00	0,00	0,00
225007748	Daniel Caetano Unipessoal, Lda.	999999990	0,00	0,00	0,00	0,00	0,00	0,00	0,00	0,00
225007749	Ledout - Comunicação em Outdoors Digitais	999999990	0,00	0,00	0,00	0,00	0,00	0,00	0,00	0,00
225007752	Nádia Soares Estadieu	999999990	0,00	0,00	0,00	0,00	0,00	0,00	0,00	0,00
225007760	Economipress - Edição de Publicações e Marketing, Lc	999999990	0,00	1 230,00	0,00	0,00	1 230,00	1 230,00	0,00	0,00
225007761	Visagricola, Produtos Agrícolas, Lda	999999990	0,00	0,00	0,00	0,00	2 098,53	2 361,41	0,00	262,88
225007762	Arménio Alexandre Almeida Moreira	999999990	0,00	0,00	0,00	0,00	450,00	1 003,50	0,00	553,50
225007767	Viduedo Desportos	999999990	0,00	0,00	0,00	0,00	0,00	0,00	0,00	0,00
225007774	Bruno Miguel Pereira Nogueira	999999990	0,00	0,00	0,00	0,00	0,00	0,00	0,00	0,00
225007787	Global Noticias - Media Group,SA	999999990	0,00	0,00	0,00	0,00	426,20	426,20	0,00	0,00
225007795	AUDIOGEST - Associação para a Gestão e Distribuiçã	999999990	0,00	0,00	0,00	0,00	0,00	0,00	0,00	0,00
225007797	Struconcept, Lda -Consultores de Engenharia	999999990	0,00	0,00	0,00	0,00	0,00	0,00	0,00	0,00
225007808	António Pesqueira Filhos, Lda	999999990	0,00	1 570,71	0,00	0,00	1 570,71	1 570,71	0,00	0,00
225007809	TrimGo - Estudos de Mercado e Imagem, Lda.	999999990	0,00	0,00	0,00	0,00	0,00	0,00	0,00	0,00
225007812	Bi-Bright Comunicação Visual Interactiva S.A.	999999990	0,00	0,00	0,00	0,00	0,00	0,00	0,00	0,00
225007814	M.T.A. - Comércio de Máquinas, Tractores e Automóve	999999990	0,00	0,00	0,00	0,00	2 062,06	2 062,06	0,00	0,00
225007815	Rurisocietate, LDA	999999990	0,00	0,00	0,00	0,00	3 337,38	5 274,63	0,00	1 937,25
225007831	4ENERGY - Comércio e Instalações Técnicas, Lda	999999990	0,00	0,00	0,00	0,00	1 151,46	7 131,78	0,00	5 980,32
225007842	Ascendum Camiões, Unipessoal Lda	999999990	0,00	0,00	0,00	0,00	406,02	406,02	0,00	0,00
225007845	Expressglass, SA	999999990	0,00	0,00	0,00	0,00	0,00	0,00	0,00	0,00
225007846	Lisboa Feiras, Congressos e Eventos	999999990	0,00	0,00	0,00	0,00	0,00	0,00	0,00	0,00
225007847	Majov Edições, Lda	999999990	0,00	1 845,00	0,00	0,00	3 690,00	3 690,00	0,00	0,00
225007848	Cooperativa Agricola Produtores de Sal de Rio Maior, (	999999990	0,00	0,00	0,00	0,00	0,00	0,00	0,00	0,00
225007852	Nuno Manuel Marques Rodrigues	999999990	0,00	0,00	0,00	0,00	0,00	0,00	0,00	0,00
225007858	EIPWU, LDA	999999990	0,00	0,00	0,00	0,00	0,00	0,00	0,00	0,00
225007862	Clorocola - Revestimentos e Renovação de Edifícios, L	999999990	0,00	0,00	0,00	0,00	0,00	0,00	0,00	0,00
225007864	Abel Alexandre Marques de Moura	999999990	0,00	0,00	0,00	0,00	0,00	0,00	0,00	0,00
225007865	Bruno Miguel Martins Cabral	999999990	0,00	0,00	0,00	0,00	0,00	0,00	0,00	0,00

Município de São Pedro do Sul

Ano: 2020

Conta	Designação	Entidade Parceira	Saldo Inicial		Movimentos do Período		Movimentos Acumulados		Saldo Final	
			Débito	Crédito	Débito	Crédito	Débito	Crédito	Débito	Crédito
225007866	Nancy Fonseca Brito	999999990	0,00	0,00	0,00	0,00	0,00	0,00	0,00	0,00
225007878	Paula Santos Matos,Unipessoal,Lda	999999990	0,00	0,00	0,00	0,00	0,00	0,00	0,00	0,00
225007882	Companhia de Teatro O Sonho	999999990	0,00	0,00	0,00	0,00	0,00	0,00	0,00	0,00
225007884	Terras de Aventura, Desporto e Lazer em Natureza, Ld	999999990	0,00	0,00	0,00	0,00	0,00	0,00	0,00	0,00
225007900	Coursemen, Lda	999999990	0,00	0,00	0,00	0,00	0,00	0,00	0,00	0,00
225007915	Horizonte de Palavras - Edições Unipessoal, Lda	999999990	0,00	0,00	0,00	0,00	0,00	0,00	0,00	0,00
225007916	HIDMA - Hidráulica e Automação, SA	999999990	0,00	0,00	0,00	0,00	0,00	0,00	0,00	0,00
225007918	QUARTO CRESCENTE TEATRO	999999990	0,00	0,00	0,00	0,00	0,00	0,00	0,00	0,00
225007923	Pautas & Vinho Verde - Associação Cultural	999999990	0,00	0,00	0,00	0,00	0,00	0,00	0,00	0,00
225007924	Mystery Talents - Unipessoal, Lda.	999999990	0,00	0,00	0,00	0,00	0,00	0,00	0,00	0,00
225007925	Canoliva-Equip. Técnicos de Can. e Rep. Lda	999999990	0,00	0,00	0,00	0,00	0,00	0,00	0,00	0,00
225007926	APTECE - Assoc. Portuguesa Turismo de Culinária e E	999999990	0,00	0,00	0,00	0,00	0,00	0,00	0,00	0,00
225007954	José Pedro Rodrigues Moreira	999999990	0,00	0,00	0,00	0,00	0,00	0,00	0,00	0,00
225007963	Higimarto, Lda	999999990	0,00	281,39	0,00	0,00	1 172,96	2 390,66	0,00	1 217,70
225007980	António Lopes Pina Unipessoal, Lda	999999990	0,00	0,00	0,00	0,00	0,00	0,00	0,00	0,00
225007982	360 Graus Internet - Sistemas de Informação, Lda	999999990	0,00	441,79	0,00	0,00	441,79	441,79	0,00	0,00
225007983	Incredblelicious, Lda	999999990	0,00	0,00	0,00	0,00	0,00	0,00	0,00	0,00
225007985	Desigm - Comunicação e Publicidade, Unipessoal, Lda	999999990	0,00	0,00	0,00	0,00	0,00	0,00	0,00	0,00
225007990	Sergio Dionisio Lucas Santos	999999990	0,00	0,00	0,00	0,00	0,00	0,00	0,00	0,00
225007999	L. S. Almeida, Unipessoal, Lda.	999999990	0,00	0,00	0,00	0,00	0,00	0,00	0,00	0,00
225008004	Sociedade Agrícola Ferreira & Filhos, SA	999999990	0,00	5 247,00	0,00	0,00	5 247,00	5 247,00	0,00	0,00
225008013	Guarda Nacional Republicana(GNR) Posto Territorial d	999999990	0,00	0,00	0,00	0,00	0,00	0,00	0,00	0,00
225008016	Casa do Paço de Bordonhos - Organização de Eventos	999999990	0,00	0,00	0,00	0,00	0,00	0,00	0,00	0,00
225008026	Future Proman, SA.	999999990	0,00	5 473,50	0,00	0,00	59 236,80	74 236,65	0,00	14 999,85
225008028	José Pedro Figueiredo Pereira	999999990	0,00	0,00	0,00	0,00	2 475,00	2 475,00	0,00	0,00
225008031	APTUR - Associação Portuguesa de Turismologia	999999990	0,00	0,00	0,00	0,00	0,00	0,00	0,00	0,00
225008032	MM Coast Parts, Lda	999999990	0,00	0,00	0,00	0,00	0,00	0,00	0,00	0,00
225008034	CloudSymbiosis IT Consulting, Lda	999999990	0,00	0,00	0,00	0,00	0,00	0,00	0,00	0,00
225008035	Bureau Veritas Rinave-Sociedade Unipessoal, Lda	999999990	0,00	0,00	0,00	0,00	183,27	183,27	0,00	0,00
225008036	Herança Aberta por Óbito de António Fernandes da Sil	999999990	0,00	0,00	0,00	0,00	0,00	0,00	0,00	0,00
225008047	Glocal Decide	999999990	0,00	0,00	0,00	0,00	392,39	392,39	0,00	0,00
225008050	Sonhos Garridos, Unipessoal, Lda.	999999990	0,00	61 475,40	0,00	0,00	61 475,40	61 475,40	0,00	0,00
225008056	Sandra Cristina Gaspar Nogueira da Silva Fonseca	999999990	0,00	0,00	0,00	0,00	0,00	0,00	0,00	0,00
225008058	Ideia Pack, Lda	999999990	0,00	0,00	0,00	0,00	0,00	0,00	0,00	0,00
225008068	Jorge Rafael Loureiro Ferreira	999999990	0,00	0,00	0,00	0,00	0,00	0,00	0,00	0,00

Município de São Pedro do Sul

Ano: 2020

Conta	Designação	Entidade Parceira	Saldo Inicial		Movimentos do Período		Movimentos Acumulados		Saldo Final	
			Débito	Crédito	Débito	Crédito	Débito	Crédito	Débito	Crédito
225008072	Decunify - Soluções de Comunicações, S.A.	999999990	0,00	1 271,28	0,00	0,00	1 271,28	1 271,28	0,00	0,00
225008094	Edicópia - Soc. de Equipamentos de Escritório, Lda	999999990	0,00	1 456,50	0,00	0,00	22 093,67	25 456,67	0,00	3 363,00
225008113	Mech consultores - arquitectura e engenharia lda.	999999990	0,00	0,00	0,00	0,00	0,00	0,00	0,00	0,00
225008114	Marques de Almeida, J. Nunes, V. Simões & Associadc	999999990	0,00	1 086,50	0,00	0,00	4 346,00	4 346,00	0,00	0,00
225008115	Fundação Abel Lacerda	999999990	0,00	0,00	0,00	0,00	0,00	0,00	0,00	0,00
225008117	Gráfica Pacense, Lda	999999990	0,00	0,00	0,00	0,00	0,00	0,00	0,00	0,00
225008118	Raquel Joana Ribeiro Mendes	999999990	0,00	0,00	0,00	0,00	0,00	0,00	0,00	0,00
225008119	Clube de Desportos Alternativos da Nazaré - C.D.A.N.	999999990	0,00	0,00	0,00	0,00	0,00	0,00	0,00	0,00
225008120	António Roberto Rodrigues de Moura	999999990	0,00	0,00	0,00	0,00	0,00	0,00	0,00	0,00
225008131	Albano Tomás da Fonseca Duarte	999999990	0,00	0,00	0,00	0,00	0,00	0,00	0,00	0,00
225008148	Chappa, Produções Fotográficas Unipessoal, Lda	999999990	0,00	0,00	0,00	0,00	0,00	0,00	0,00	0,00
225008160	Otis Elevadores, Lda.	999999990	0,00	0,00	0,00	0,00	473,55	516,60	0,00	43,05
225008163	António Filipe Neto, Lda	999999990	0,00	0,00	0,00	0,00	0,00	0,00	0,00	0,00
225008164	Lúcia Maria Figueiredo Lopes	999999990	0,00	0,00	0,00	0,00	0,00	0,00	0,00	0,00
225008176	Edições Saída de Emergência, L.da	999999990	0,00	0,00	0,00	0,00	0,00	0,00	0,00	0,00
225008177	Rodonorte - Transportes Portugueses, S.A.	999999990	0,00	0,00	0,00	0,00	0,00	0,00	0,00	0,00
225008194	Custódio Duarte Paiva	999999990	0,00	0,00	0,00	0,00	0,00	0,00	0,00	0,00
225008199	Associação Vox Angelis	999999990	0,00	0,00	0,00	0,00	0,00	0,00	0,00	0,00
225008206	EMAG - Equipamentos Mário Agostinho. Lda	999999990	0,00	0,00	0,00	0,00	0,00	3 206,35	0,00	3 206,35
225008207	Sogenave	999999990	0,00	0,00	0,00	0,00	0,00	0,00	0,00	0,00
225008209	Paulo Lima - Produções Musicais, Sociedade Unipessc	999999990	0,00	0,00	0,00	0,00	0,00	0,00	0,00	0,00
225008211	Oligás	999999990	0,00	0,00	0,00	0,00	0,00	0,00	0,00	0,00
225008231	BeiraToldos-Comércio de Toldos, Lda	999999990	0,00	0,00	0,00	0,00	0,00	0,00	0,00	0,00
225008245	Pedro Filipe Neves Bastos	999999990	0,00	0,00	0,00	0,00	0,00	0,00	0,00	0,00
225008252	Páginautentica - Publicações, Lda	999999990	0,00	0,00	0,00	0,00	0,00	0,00	0,00	0,00
225008253	Fitness Lafões Club Unipessoal, Lda.	999999990	0,00	0,00	0,00	0,00	0,00	0,00	0,00	0,00
225008254	Eurico Bruno de Almeida Pereira	999999990	0,00	0,00	0,00	0,00	0,00	0,00	0,00	0,00
225008322	Essencial Fantasy, Lda	999999990	0,00	0,00	0,00	0,00	0,00	0,00	0,00	0,00
225008332	Solmag - Sociedade de Oleos e Material Agricola Lda	999999990	0,00	0,00	0,00	0,00	999,75	1 325,70	0,00	325,95
225008333	ESCALAPLAUSO UNIPESSOAL, LDA.	999999990	0,00	0,00	0,00	0,00	0,00	0,00	0,00	0,00
225008365	Centimetro Certo, Unip., Lda	999999990	0,00	0,00	0,00	0,00	0,00	0,00	0,00	0,00
225008373	MasterTest - Inspeção de Veículos, S.A.	999999990	0,00	0,00	0,00	0,00	0,00	0,00	0,00	0,00
225008382	Itsready	999999990	0,00	0,00	0,00	0,00	0,00	0,00	0,00	0,00
225008385	José Manuel Silva Tavares	999999990	0,00	274,72	0,00	0,00	274,72	412,48	0,00	137,76
225008386	Pedro Santos Arquitetura, Lda	999999990	0,00	0,00	0,00	0,00	0,00	0,00	0,00	0,00

Município de São Pedro do Sul

Ano: 2020

Conta	Designação	Entidade Parceira	Saldo Inicial		Movimentos do Período		Movimentos Acumulados		Saldo Final	
			Débito	Crédito	Débito	Crédito	Débito	Crédito	Débito	Crédito
225008387	Covieng	999999990	0,00	0,00	0,00	0,00	0,00	6 150,00	0,00	6 150,00
225008396	Arborlusitania - Produtor de Plantas Ornamentais, Unip	999999990	0,00	0,00	0,00	0,00	0,00	3 821,30	0,00	3 821,30
225008406	Critec	999999990	0,00	0,00	0,00	0,00	2 724,45	2 724,45	0,00	0,00
225008413	José Celso Rodrigues Martins de Almeida	999999990	0,00	0,00	0,00	0,00	0,00	0,00	0,00	0,00
225008415	Jose Manuel Correia Almeida	999999990	0,00	0,00	0,00	0,00	0,00	0,00	0,00	0,00
225008422	José Manuel dos Santos Alves	999999990	0,00	0,00	0,00	0,00	0,00	0,00	0,00	0,00
225008433	Júlio de Sousa Vieira de Matos	999999990	0,00	0,00	0,00	0,00	0,00	0,00	0,00	0,00
225008441	Cantinho do Varoso II - Construções L.da	999999990	0,00	0,00	0,00	0,00	0,00	0,00	0,00	0,00
225008462	UrbanPoint. Lda	999999990	0,00	0,00	0,00	0,00	0,00	0,00	0,00	0,00
225008470	Serviços Municipalizados de Água e Saneamento de V	999999990	0,00	0,00	0,00	0,00	0,00	0,00	0,00	0,00
225008478	Fafinstala - Instalações Electricas, Lda.	999999990	0,00	0,00	0,00	0,00	0,00	0,00	0,00	0,00
225008491	VecoUrbanDesign - Unipessoal	999999990	0,00	0,00	0,00	0,00	0,00	0,00	0,00	0,00
225008502	LVT - Audio e Lighting Equipment. Lda	999999990	0,00	0,00	0,00	0,00	0,00	0,00	0,00	0,00
225008503	Associação Nacional de Assembleias Municipais	999999990	0,00	0,00	0,00	0,00	1 250,00	1 250,00	0,00	0,00
225008510	Smartstep - Sistema de Mobilidade Integrados, Lda	999999990	0,00	0,00	0,00	0,00	2 029,50	2 029,50	0,00	0,00
225008514	Deogeosistemas Topografia, Unipessoal, Lda	999999990	0,00	0,00	0,00	0,00	0,00	0,00	0,00	0,00
225008515	Betweien	999999990	0,00	0,00	0,00	0,00	0,00	0,00	0,00	0,00
225008517	Associação de Estudos de Direito Regional e Local - A	999999990	0,00	0,00	0,00	0,00	0,00	0,00	0,00	0,00
225008534	A Música Portuguesa a Gostar Dela Própria	999999990	0,00	0,00	0,00	0,00	0,00	0,00	0,00	0,00
225008537	Jorge António Rebelo do Amaral	999999990	0,00	0,00	0,00	0,00	0,00	0,00	0,00	0,00
225008538	António da Costa Correia, Lda	999999990	0,00	0,00	0,00	0,00	0,00	0,00	0,00	0,00
225008539	Esboço Glamoroso	999999990	0,00	0,00	0,00	0,00	0,00	0,00	0,00	0,00
225008560	Nuno Tiago da Silva Duarte	999999990	0,00	0,00	0,00	0,00	0,00	0,00	0,00	0,00
225008561	Riguer, Ldª	999999990	0,00	0,00	0,00	0,00	0,00	0,00	0,00	0,00
225008568	Caravela, Companhia de Seguros, SA	999999990	0,00	3 621,16	0,00	0,00	81 626,39	81 626,39	0,00	0,00
225008569	LMCCM - Arquitetura, Reabilitação, Construção e Desi	999999990	0,00	5 682,60	0,00	0,00	5 682,60	5 682,60	0,00	0,00
225008578	ViseuNow	999999990	0,00	0,00	0,00	0,00	4 346,00	4 346,00	0,00	0,00
225008609	Estrela do Shopping, Pastelaria Padaria, Lda	999999990	0,00	0,00	0,00	0,00	0,00	336,00	0,00	336,00
225008619	GUMERVIAS CONST.CIVIL E OBRAS PUB.,LDA	999999990	0,00	0,00	0,00	0,00	11 430,22	23 150,33	0,00	11 720,11
225008626	Joaquim Lourenço Fragoso Branco	999999990	0,00	0,00	0,00	0,00	0,00	0,00	0,00	0,00
225008628	Jorge Miguel Gonçalves Graça	999999990	0,00	0,00	0,00	0,00	0,00	0,00	0,00	0,00
225008637	SIDOR - Metalomecânica, Lda	999999990	0,00	0,00	0,00	0,00	447,72	447,72	0,00	0,00
225008638	Graciana Romeo	999999990	0,00	0,00	0,00	0,00	0,00	0,00	0,00	0,00
225008640	Fatias de Cá Almourol- Associação Cultural	999999990	0,00	0,00	0,00	0,00	0,00	0,00	0,00	0,00
225008718	Pétalas Palpitantes, Lda.	999999990	0,00	0,00	0,00	0,00	0,00	408,10	0,00	408,10

Município de São Pedro do Sul

Ano: 2020

Conta	Designação	Entidade Parceira	Saldo Inicial		Movimentos do Período		Movimentos Acumulados		Saldo Final	
			Débito	Crédito	Débito	Crédito	Débito	Crédito	Débito	Crédito
225008739	Seguir Rumos Lda	999999990	0,00	575,00	0,00	0,00	1 107,51	1 107,51	0,00	0,00
225008741	VisionWare - Sistemas de Informação, SA	999999990	0,00	0,00	0,00	0,00	9 704,70	10 196,70	0,00	492,00
225008742	Novavet - Distribuição Farmacéutica	999999990	0,00	0,00	0,00	0,00	5 743,40	6 003,18	0,00	259,78
225008744	Alvorada Inesquecível, Lda.	999999990	0,00	0,00	0,00	0,00	0,00	0,00	0,00	0,00
225008757	Associação Turística e Agrícola da Serra da Arada	999999990	0,00	0,00	0,00	0,00	15,00	15,00	0,00	0,00
225008764	José Ricardo Fernandes Tavares	999999990	0,00	0,00	0,00	0,00	0,00	0,00	0,00	0,00
225008766	Manuel Bandeira Correia de Oliveira	999999990	0,00	0,00	0,00	0,00	0,00	0,00	0,00	0,00
225008770	Manuel António de Ribeiro de Figueiredo	999999990	0,00	0,00	0,00	0,00	0,00	0,00	0,00	0,00
225008771	Rui Almeida Management Unipessoal, Lda	999999990	0,00	0,00	0,00	0,00	0,00	0,00	0,00	0,00
225008772	Filipa Alexandra dos Santos Antunes	999999990	0,00	0,00	0,00	0,00	0,00	0,00	0,00	0,00
225008782	Forminho - Consultoria de Gestão e Formação, Lda	999999990	0,00	0,00	0,00	0,00	0,00	0,00	0,00	0,00
225008790	Quimpest	999999990	0,00	0,00	0,00	0,00	0,00	0,00	0,00	0,00
225008792	Costa Barros - Centro Técnico de Pneus, Lda	999999990	0,00	164,33	0,00	0,00	5 815,13	6 028,66	0,00	213,53
225008796	Luís Carlos Silvano Torralvo	999999990	0,00	0,00	0,00	0,00	0,00	0,00	0,00	0,00
225008810	NREGAS - Sistemas de Rega - Unipessoal, Ldª	999999990	0,00	0,00	0,00	0,00	0,00	0,00	0,00	0,00
225008811	Exploroscopio - Atividades Turísticas, Unipessoal, Lda.	999999990	0,00	0,00	0,00	0,00	0,00	0,00	0,00	0,00
225008812	Emotions and Balance - Unipessoal, Lda.	999999990	0,00	0,00	0,00	0,00	0,00	0,00	0,00	0,00
225008814	Manuel Almeida, Lda	999999990	0,00	0,00	0,00	0,00	0,00	710,00	0,00	710,00
225008816	Dingipeças	999999990	0,00	0,00	0,00	0,00	6 459,35	6 459,35	0,00	0,00
225008820	Alaforefaz, Construções Lda	999999990	0,00	0,00	0,00	0,00	7 054,79	7 054,79	0,00	0,00
225008825	Instituto Politécnico da Guarda	999999990	0,00	0,00	0,00	0,00	0,00	0,00	0,00	0,00
225008829	Nunes Brás & Santos Sousa - Soluções de Engenharia	999999990	0,00	0,00	0,00	0,00	0,00	0,00	0,00	0,00
225008855	Gonçalo Ribeiro Hubert	999999990	0,00	0,00	0,00	0,00	12 248,48	12 248,48	0,00	0,00
225008858	Joaquim Moreira	999999990	0,00	0,00	0,00	0,00	0,00	0,00	0,00	0,00
225008862	Segredos e Predicados, Lda	999999990	0,00	0,00	0,00	0,00	0,00	0,00	0,00	0,00
225008863	Grupo Folclórico, Cultural e Recreativo de Albergaria-a	999999990	0,00	255,00	0,00	0,00	255,00	255,00	0,00	0,00
225008865	Rodrigues & Pereiro, Lda.	999999990	0,00	686,64	0,00	0,00	5 916,41	6 407,92	0,00	491,51
225008869	Country Team, Lda	999999990	0,00	0,00	0,00	0,00	615,00	615,00	0,00	0,00
225008872	Edubox S. A.	999999990	0,00	15,50	0,00	0,00	90,98	90,98	0,00	0,00
225008894	Invespicôto - Comércio e Investimentos Turísticos, Lda	999999990	0,00	0,00	0,00	0,00	39,70	39,70	0,00	0,00
225008898	Apisfilanis Unipessoal, Lda	999999990	0,00	0,00	0,00	0,00	0,00	0,00	0,00	0,00
225008905	Galerias Gildo, S.L.	999999990	0,00	0,00	0,00	0,00	0,00	0,00	0,00	0,00
225008906	Repsol Comercial de Produtos Petrolíferos, S.A.	999999990	0,00	0,00	0,00	0,00	0,00	0,00	0,00	0,00
225008909	Fernanda Maria Costa, Unipessoal , Lda	999999990	0,00	0,00	0,00	0,00	0,00	0,00	0,00	0,00
225008910	Marafona Encantada Associação Cultural	999999990	0,00	0,00	0,00	0,00	0,00	0,00	0,00	0,00

Município de São Pedro do Sul

Ano: 2020

Conta	Designação	Entidade Parceira	Saldo Inicial		Movimentos do Período		Movimentos Acumulados		Saldo Final	
			Débito	Crédito	Débito	Crédito	Débito	Crédito	Débito	Crédito
225008914	WSBP Eletronics, Lda	999999990	0,00	0,00	0,00	0,00	0,00	0,00	0,00	0,00
225008916	União Filarmónica de A-da-Gorda	999999990	0,00	0,00	0,00	0,00	0,00	0,00	0,00	0,00
225008933	Tributubos, Lda	999999990	0,00	0,00	0,00	0,00	0,00	0,00	0,00	0,00
225008934	Gráfica Maiadouro, Lda	999999990	0,00	0,00	0,00	0,00	0,00	0,00	0,00	0,00
225008936	Alvamater, Gestão Florestal, Lda	999999990	0,00	0,00	0,00	0,00	0,00	0,00	0,00	0,00
225008943	Saidacasca, Unipessoal Lda	999999990	0,00	0,00	0,00	0,00	0,00	0,00	0,00	0,00
225008954	Francisco Manso - Produção de Audiovisuais, Lda	999999990	0,00	0,00	0,00	0,00	0,00	0,00	0,00	0,00
225008968	Associação Cultural Marimbondo	999999990	0,00	0,00	0,00	0,00	0,00	0,00	0,00	0,00
225008969	Proxsys Solutions, Lda	999999990	0,00	419,68	0,00	0,00	6 171,58	6 171,58	0,00	0,00
225008970	Granitos Quinta da Forno, Lda	999999990	0,00	0,00	0,00	0,00	0,00	0,00	0,00	0,00
225008980	Lugar do Plano, Gestão do Território e Cultura, Lda.	999999990	0,00	0,00	0,00	0,00	0,00	10 516,50	0,00	10 516,50
225009003	Sérgio Manuel Tavares, Unip. Lda	999999990	0,00	0,00	0,00	0,00	0,00	615,00	0,00	615,00
225009004	Night & Fire Pirotecnia Silva, Lda	999999990	0,00	0,00	0,00	0,00	0,00	0,00	0,00	0,00
225009005	I.P.V. - Instituto Politécnico de Viseu	999999990	0,00	0,00	0,00	0,00	0,00	500,00	0,00	500,00
225009007	Touchfire, Lda	999999990	0,00	443,81	0,00	0,00	443,81	443,81	0,00	0,00
225009008	Matos & Marcelino, Lda	999999990	0,00	0,00	0,00	0,00	0,00	0,00	0,00	0,00
225009018	Edwin Andrés Correia Pestana	999999990	0,00	0,00	0,00	0,00	0,00	0,00	0,00	0,00
225009019	Fábio Miguel Louros Rodrigues	999999990	0,00	0,00	0,00	0,00	0,00	0,00	0,00	0,00
225009020	Mário Alexandre Sampaio Gonçalves	999999990	0,00	0,00	0,00	0,00	0,00	0,00	0,00	0,00
225009021	Rodrigo Neves Pires das Neves	999999990	0,00	0,00	0,00	0,00	0,00	0,00	0,00	0,00
225009022	Rui Pedro Reis Lopes Bandeira	999999990	0,00	0,00	0,00	0,00	0,00	0,00	0,00	0,00
225009023	Sociedade Filarmónica Fraternidade de S. João de Are	999999990	0,00	0,00	0,00	0,00	0,00	0,00	0,00	0,00
225009024	Joaquina da Conceição Correia Soares Figueiredo	999999990	0,00	0,00	0,00	0,00	945,87	945,87	0,00	0,00
225009027	Bruno Videira de Albuquerque Fernandes	999999990	0,00	0,00	0,00	0,00	0,00	0,00	0,00	0,00
225009028	Cedlingua - Centro de Ensino e Divulgação de Linguas	999999990	0,00	1 162,15	0,00	0,00	5 675,10	5 675,10	0,00	0,00
225009029	Ana Patricia Ferreira Pinto	999999990	0,00	665,28	0,00	0,00	8 038,80	8 593,20	0,00	554,40
225009039	FCP Media, SA	999999990	0,00	0,00	0,00	0,00	0,00	0,00	0,00	0,00
225009042	Sandrina Fidalgo de Sousa	999999990	0,00	0,00	0,00	0,00	0,00	0,00	0,00	0,00
225009048	Ponto S - Comércio, Serviços e Manutenção Auto, Lda	999999990	0,00	1 913,39	0,00	0,00	4 022,63	4 022,63	0,00	0,00
225009049	Motivos Fidalgos Unipessoal, Lda.	999999990	0,00	0,00	0,00	0,00	230,00	230,00	0,00	0,00
225009051	SIBS FORWARD PAYMENT SOLUTIONS	999999990	0,00	36,90	0,00	0,00	365,31	476,01	0,00	110,70
225009058	Contenur Portugal, SA	999999990	0,00	0,00	0,00	0,00	0,00	0,00	0,00	0,00
225009074	Perspetiva Fidalga, Lda.	999999990	0,00	0,00	0,00	0,00	0,00	0,00	0,00	0,00
225009089	Confederação Portuguesa das Colectividades de Cultu	999999990	0,00	0,00	0,00	0,00	0,00	0,00	0,00	0,00
225009090	Alberpeças, Lda	999999990	0,00	0,00	0,00	0,00	0,00	0,00	0,00	0,00

Município de São Pedro do Sul

Ano: 2020

Conta	Designação	Entidade Parceira	Saldo Inicial		Movimentos do Período		Movimentos Acumulados		Saldo Final	
			Débito	Crédito	Débito	Crédito	Débito	Crédito	Débito	Crédito
225009100	SEIVA TRUPE - Teatro Vivo	999999990	0,00	0,00	0,00	0,00	0,00	0,00	0,00	0,00
225009115	Horizonte de Projecto - Consultores em Ambiente e Pa	999999990	0,00	0,00	0,00	0,00	0,00	0,00	0,00	0,00
225009134	Rui Manuel Chã Madeira Gomes de Figueiredo	999999990	0,00	2 750,00	0,00	0,00	5 500,00	8 250,00	0,00	2 750,00
225009135	António Henrique Rocha Dias	999999990	0,00	0,00	0,00	0,00	0,00	0,00	0,00	0,00
225009136	CINOV - Indústria e Comércio, S.A.	999999990	0,00	0,00	0,00	0,00	7 926,72	11 595,64	0,00	3 668,92
225009138	Restaurante o Angelo, Lda.	999999990	0,00	0,00	0,00	0,00	0,00	0,00	0,00	0,00
225009153	João Miguel Cosme Almeida Matos	999999990	0,00	0,00	0,00	0,00	0,00	0,00	0,00	0,00
225009160	Berrelhas Turismo - Agência de Viagens, Lda	999999990	0,00	0,00	0,00	0,00	0,00	0,00	0,00	0,00
225009162	Maia Marques & Marques Atividades Hoteleiras, Lda	999999990	0,00	0,00	0,00	0,00	0,00	0,00	0,00	0,00
225009165	IN.N.E.R. International Network of Eco Regions	999999990	0,00	0,00	0,00	0,00	0,00	0,00	0,00	0,00
225009166	Cantinho do Varoso III, Ldª	999999990	0,00	0,00	0,00	0,00	1 953,71	5 059,29	0,00	3 105,58
225009170	Socimavis - Comércio e Reparação de Máquinas, Lda.	999999990	0,00	69,25	0,00	0,00	144,40	144,40	0,00	0,00
225009171	Alda Maria Marques de Almeida	999999990	0,00	0,00	0,00	0,00	0,00	0,00	0,00	0,00
225009187	António Maia da Silva	999999990	0,00	515,79	0,00	0,00	732,16	732,16	0,00	0,00
225009218	Litocar - Distribuição Automóvel, S. A.	999999990	0,00	0,00	0,00	0,00	0,00	0,00	0,00	0,00
225009219	Lubripaiva - Sociedade Comércio de Lubrificantes e Pr	999999990	0,00	0,00	0,00	0,00	4 235,34	4 934,35	0,00	699,01
225009223	Léguas de Animação, Lda	999999990	0,00	0,00	0,00	0,00	0,00	0,00	0,00	0,00
225009230	TDM - Transportes e Distrib. de Mercadorias, Lda.	999999990	0,00	0,00	0,00	0,00	0,00	0,00	0,00	0,00
225009236	Magnetic Water, SA	999999990	0,00	0,00	0,00	0,00	0,00	0,00	0,00	0,00
225009238	Trapézio de Ideias Ldª	999999990	0,00	0,00	0,00	0,00	0,00	0,00	0,00	0,00
225009240	Sérgio Renato Ferreira	999999990	0,00	0,00	0,00	0,00	0,00	0,00	0,00	0,00
225009250	Duarte João Correia dos Santos	999999990	0,00	0,00	0,00	0,00	47,97	47,97	0,00	0,00
225009253	Bdr - Bandeiras e Mastros, S.A	999999990	0,00	0,00	0,00	0,00	0,00	0,00	0,00	0,00
225009256	João Carlos Ferreira Almeida	999999990	0,00	0,00	0,00	0,00	0,00	0,00	0,00	0,00
225009261	Optimustubos, Produtos e Acessórios para àgua e San	999999990	0,00	3 036,26	0,00	0,00	12 775,04	13 707,31	0,00	932,27
225009266	Sequeira & Sequeira - Comércio Produtos Alimentares	999999990	0,00	0,00	0,00	0,00	252,15	252,15	0,00	0,00
225009301	Econorte - Serviços e produtos ambientais, unipessoal	999999990	0,00	0,00	0,00	0,00	4 610,67	4 610,67	0,00	0,00
225009314	Planta Livre, Produção e Comércio de Plantas Orname	999999990	0,00	0,00	0,00	0,00	6 475,54	9 576,57	0,00	3 101,03
225009331	DEKRA Inspeções Portugal, S.A.	999999990	0,00	0,00	0,00	0,00	2 626,87	2 941,49	0,00	314,62
225009335	365 segurança privada, Lda.	999999990	0,00	0,00	0,00	0,00	0,00	0,00	0,00	0,00
225009339	Alves & Rasteiro, Lda	999999990	0,00	10 147,50	0,00	0,00	19 126,50	19 126,50	0,00	0,00
225009362	Enernel - Sistemas de energia, Lda	999999990	0,00	0,00	0,00	0,00	2 097,15	2 097,15	0,00	0,00
225009364	E2 Tech, Lda	999999990	0,00	0,00	0,00	0,00	0,00	0,00	0,00	0,00
225009368	Dennis Nunes Xavier	999999990	0,00	0,00	0,00	0,00	0,00	0,00	0,00	0,00
225009369	Estamos a Pensar - Associação Cultural	999999990	0,00	0,00	0,00	0,00	0,00	0,00	0,00	0,00

Município de São Pedro do Sul

Ano: 2020

Conta	Designação	Entidade Parceira	Saldo Inicial		Movimentos do Período		Movimentos Acumulados		Saldo Final	
			Débito	Crédito	Débito	Crédito	Débito	Crédito	Débito	Crédito
225009375	Viagens Montemuro, Unipessoal, Lda	999999990	0,00	0,00	0,00	0,00	0,00	0,00	0,00	0,00
225009392	Popolomondo - Associação Cultural	999999990	0,00	0,00	0,00	0,00	0,00	0,00	0,00	0,00
225009400	Joao Manuel Lima Marques	999999990	0,00	0,00	0,00	0,00	0,00	1 500,00	0,00	1 500,00
225009414	Fronteira das Palavras, Unipessoal, Lda	999999990	0,00	0,00	0,00	0,00	0,00	0,00	0,00	0,00
225009441	Trigiene - Produtos de Higiene e Limpeza, Lda	999999990	0,00	0,00	0,00	0,00	0,00	0,00	0,00	0,00
225009444	BLUEMATER,S.A.	999999990	0,00	0,00	0,00	0,00	0,00	555,96	0,00	555,96
225009451	Carmo Estruturas em Madeira, S.A.	999999990	0,00	11 621,29	0,00	0,00	12 912,54	14 503,15	0,00	1 590,61
225009454	Laboratório Regional de Trás-Os-Montes	999999990	0,00	0,00	0,00	0,00	621,15	621,15	0,00	0,00
225009455	LPQ - Laboratório Pró-qualidade, Lda	999999990	0,00	508,61	0,00	0,00	2 517,20	3 629,12	0,00	1 111,92
225009513	Fatias Cá de Tomar	999999990	0,00	0,00	0,00	0,00	0,00	0,00	0,00	0,00
225009527	Admirablewaves - Unipessoal, Lda.	999999990	0,00	0,00	0,00	0,00	762,60	762,60	0,00	0,00
225009555	TIMBERBEE - Serviços Ambientais, Lda	999999990	0,00	0,00	0,00	0,00	0,00	0,00	0,00	0,00
225009571	Micael Silva Lourenço	999999990	0,00	0,00	0,00	0,00	0,00	0,00	0,00	0,00
225009617	Blue Chem - Indústria e Comércio, S.A	999999990	0,00	0,00	0,00	0,00	479,70	479,70	0,00	0,00
225009632	Rofel - Indústria Metalúrgica de Águeda, Lda	999999990	0,00	0,00	0,00	0,00	0,00	0,00	0,00	0,00
225009637	Metro Rústico Unipessoal, Lda	999999990	0,00	0,00	0,00	0,00	2 398,50	2 398,50	0,00	0,00
225009651	Jacinta Margarida Neves Lopes	999999990	0,00	0,00	0,00	0,00	0,00	0,00	0,00	0,00
225009668	CRESCER ENTRE LINHAS - CCT, LDA	999999990	0,00	2 497,50	0,00	0,00	17 460,20	19 935,40	0,00	2 475,20
225009669	Viveiros da Cava do Viriato, Comércio de Plantas, Lda.	999999990	0,00	0,00	0,00	0,00	2 504,41	2 504,41	0,00	0,00
225009677	Aquapor - Serviços, S.A.	999999990	0,00	36 654,00	0,00	0,00	36 654,00	36 654,00	0,00	0,00
225009694	Datajuris	999999990	0,00	0,00	0,00	0,00	1 230,00	1 476,00	0,00	246,00
225009697	Euro-Glass - José Fernando F. Lima	999999990	0,00	0,00	0,00	0,00	0,00	0,00	0,00	0,00
225009701	Vislenha - Comércio de Lenha Unipessoal, Lda	999999990	0,00	0,00	0,00	0,00	4 664,00	4 664,00	0,00	0,00
225009721	Cantinho do Varoso IV - Construções L.da	999999990	0,00	1 351,85	0,00	0,00	26 395,30	27 215,33	0,00	820,03
225009723	Sociedade Filarmónica Lousanense	999999990	0,00	0,00	0,00	0,00	0,00	0,00	0,00	0,00
225009735	5CróEnergia, Unipessoal, Lda	999999990	0,00	0,00	0,00	0,00	0,00	0,00	0,00	0,00
225009739	PLATAFORMArq, Lda	999999990	0,00	5 904,00	0,00	0,00	5 904,00	5 904,00	0,00	0,00
225009759	SUABIA, LDA	999999990	0,00	1 600,00	0,00	0,00	1 600,00	1 600,00	0,00	0,00
225009760	Coro Mozart de Viseu - Associação Cultural	999999990	0,00	0,00	0,00	0,00	0,00	0,00	0,00	0,00
225009765	Centro de Estudos Sociais	999999990	0,00	0,00	0,00	0,00	0,00	0,00	0,00	0,00
225009774	Associação Musical Sinfonietta D'Óbidos	999999990	0,00	500,00	0,00	0,00	500,00	500,00	0,00	0,00
225009777	José Carlos Machado Salgado	999999990	0,00	0,00	0,00	0,00	0,00	0,00	0,00	0,00
225009779	Journey Spirit Editora	999999990	0,00	0,00	0,00	0,00	1 200,00	1 200,00	0,00	0,00
225009787	Matéria Profícua, Unipessoal, Lda	999999990	0,00	0,00	0,00	0,00	0,00	0,00	0,00	0,00
225009788	DigitalSign - Certificadora Digital, Lda	999999990	0,00	397,29	0,00	0,00	397,29	397,29	0,00	0,00

Município de São Pedro do Sul

Ano: 2020

Conta	Designação	Entidade Parceira	Saldo Inicial		Movimentos do Período		Movimentos Acumulados		Saldo Final	
			Débito	Crédito	Débito	Crédito	Débito	Crédito	Débito	Crédito
225009796	VoltLine, Unipessoal Lda	999999990	0,00	0,00	0,00	0,00	1 051,71	1 051,71	0,00	0,00
225009797	Projeto Automóvel 2015 - Reparação Automóvel, Comé	999999990	0,00	0,00	0,00	0,00	30,01	30,01	0,00	0,00
225009805	Ricardo Miguel Gomes Castro	999999990	0,00	654,36	0,00	0,00	2 496,90	2 496,90	0,00	0,00
225009809	Joana Rita Assunção de Paiva	999999990	0,00	600,00	0,00	0,00	600,00	600,00	0,00	0,00
225009810	Ivo Miguel Almeida Marques	999999990	0,00	600,00	0,00	0,00	600,00	600,00	0,00	0,00
225009811	Civiparts, Comércio de Peças e Equipamentos, S.A	999999990	0,00	0,00	0,00	0,00	25,90	25,90	0,00	0,00
225009813	Arte das Musas	999999990	0,00	0,00	0,00	0,00	999,99	999,99	0,00	0,00
225009839	Garcia e Gil, Lda	999999990	0,00	0,00	0,00	0,00	40,20	40,20	0,00	0,00
225009850	Montanha D´Urze, Unipessoal, Ldª	999999990	0,00	0,00	0,00	0,00	5 842,50	16 442,50	0,00	10 600,00
225009851	Paulo Hermínio Almeida Ferreira	999999990	0,00	0,00	0,00	0,00	2 486,25	2 486,25	0,00	0,00
225009852	ViolanteCar, Peças Auto, Unipessoal, Lda	999999990	0,00	0,00	0,00	0,00	3 690,00	3 690,00	0,00	0,00
225009863	Neves & Teixeira, Lda	999999990	0,00	0,00	0,00	0,00	82,26	82,26	0,00	0,00
225009864	PM2S - Companhia de Assistência Técnica Ibérica, Ld	999999990	0,00	0,00	0,00	0,00	642,77	642,77	0,00	0,00
225009865	PapelPrint, Lda	999999990	0,00	0,00	0,00	0,00	143,66	143,66	0,00	0,00
225009901	Notária Rita Lança Moreira de Magalhães	999999990	0,00	0,00	0,00	0,00	0,00	0,00	0,00	0,00
225009902	Mundo Escolar, Comércio de Material Didáctico, Lda	999999990	0,00	0,00	0,00	0,00	0,00	0,00	0,00	0,00
225009903	Empresa Berrelhas de Camionagem, Lda.	999999990	0,00	0,00	0,00	0,00	0,00	0,00	0,00	0,00
225009904	Editora Hogrefe, Lda	999999990	0,00	0,00	0,00	0,00	0,00	0,00	0,00	0,00
225009908	Visurze - Paisagismo e Meio Ambiente, Lda.	999999990	0,00	9 814,66	0,00	0,00	9 814,66	21 810,36	0,00	11 995,70
225009915	Ecobeirão, EIM, S.A.	999999990	0,00	82,36	0,00	0,00	281,81	360,17	0,00	78,36
225009918	Missiva Matinal, M2, Lda	999999990	0,00	0,00	0,00	0,00	2 712,15	2 712,15	0,00	0,00
225009937	Associação Modelismo Centro Portugal	999999990	0,00	0,00	0,00	0,00	2 150,00	2 630,00	0,00	480,00
225009939	Peçucauto - Comércio de peças e automóveis, lda	999999990	0,00	0,00	0,00	0,00	1 845,00	1 845,00	0,00	0,00
225009942	Filicril, Lda	999999990	0,00	0,00	0,00	0,00	79,46	79,46	0,00	0,00
225009944	ACIMIUQ - COMÉRCIO DE PRODUTOS QUÍMICOS, I	999999990	0,00	0,00	0,00	0,00	307,50	307,50	0,00	0,00
225009945	Micatri, Instalações Avac, Lda	999999990	0,00	0,00	0,00	0,00	0,00	939,87	0,00	939,87
225009949	SBS Engenharia Civil Hidraulica e Ambiente, Lda	999999990	0,00	0,00	0,00	0,00	6 180,75	30 903,75	0,00	24 723,00
225009950	Viptrónica - Importação e Exportação de Componentes	999999990	0,00	0,00	0,00	0,00	0,00	0,00	0,00	0,00
225009952	TNT Express	999999990	0,00	0,00	0,00	0,00	0,00	0,00	0,00	0,00
225009953	Pontolider - Distribuição de Equipamentos e Produtos	999999990	0,00	0,00	0,00	0,00	2 207,50	3 009,71	0,00	802,21
225009956	Pecol - Sistemas de Fixação, S.A	999999990	0,00	0,00	0,00	0,00	0,00	0,00	0,00	0,00
225009957	Bravetoday - Vestuário Unipessoal, Lda	999999990	0,00	0,00	0,00	0,00	18 334,80	18 334,80	0,00	0,00
225009959	SDL, Sociedade Distribuidora de Lubrificantes, Lda	999999990	0,00	0,00	0,00	0,00	428,47	1 497,78	0,00	1 069,31
225009960	Rebelo & Oliveira-Comercio de Tubos Hidraulicos Lda	999999990	0,00	0,00	0,00	0,00	369,27	369,27	0,00	0,00
225010001	Fernando Jorge de Almeida Matos, Sociedade Unipess	999999990	0,00	0,00	0,00	0,00	1 080,43	1 080,43	0,00	0,00

Município de São Pedro do Sul

Ano: 2020

Conta	Designação	Entidade Parceira	Saldo Inicial		Movimentos do Período		Movimentos Acumulados		Saldo Final	
			Débito	Crédito	Débito	Crédito	Débito	Crédito	Débito	Crédito
225010003	Atelier 3670 - Engenharia e Arquitetura	999999990	0,00	0,00	0,00	0,00	2 337,00	2 337,00	0,00	0,00
225010004	Alexandre José Silva Figueiredo, Unip. Lda	999999990	0,00	0,00	0,00	0,00	244,81	244,81	0,00	0,00
225010005	Eurolafões - Importação de Veículos Lda	999999990	0,00	0,00	0,00	0,00	215,55	215,55	0,00	0,00
225010010	Inês Maria da Silva Coelho	999999990	0,00	0,00	0,00	0,00	6 027,00	6 027,00	0,00	0,00
225010011	Daniela Costa Figueiredo	999999990	0,00	0,00	0,00	0,00	6 888,00	6 888,00	0,00	0,00
225010016	Libertrium, Lda.	999999990	0,00	0,00	0,00	0,00	0,00	0,00	0,00	0,00
225010017	Fernando Coelho Ferreira & Irmão, Lda	999999990	0,00	0,00	0,00	0,00	688,80	688,80	0,00	0,00
225010020	Fernando Jorge de Almeida Matos	999999990	0,00	0,00	0,00	0,00	0,00	0,00	0,00	0,00
225010021	Visualforma, SA.	999999990	0,00	0,00	0,00	0,00	0,00	0,00	0,00	0,00
225010022	MAQUISIEIA - Máquinas e Ferramentas, Lda	999999990	0,00	0,00	0,00	0,00	789,07	789,07	0,00	0,00
225010040	Dias & Vicentes, Ldª	999999990	0,00	0,00	0,00	0,00	198,15	198,15	0,00	0,00
225010043	Construtora de Pouves Unip, Lda.	999999990	0,00	0,00	0,00	0,00	0,00	1 722,00	0,00	1 722,00
225010046	Lusogolfe - Sociedade Portuguesa de Minigolfe, Lda	999999990	0,00	0,00	0,00	0,00	1 345,93	1 511,06	0,00	165,13
225010048	Americana - Papelaria, S.A.	999999990	0,00	0,00	0,00	0,00	22,89	22,89	0,00	0,00
225010049	Prontydinâmico Lda	999999990	0,00	0,00	0,00	0,00	1 327,41	2 872,85	0,00	1 545,44
225010050	Fernando de Almeida	999999990	0,00	0,00	0,00	0,00	380,00	380,00	0,00	0,00
225010056	Fundação para os Estudos e Formação nas Autarquias	999999990	0,00	0,00	0,00	0,00	1 250,00	1 250,00	0,00	0,00
225010064	Jorge Castro Rodrigues de Oliveira	999999990	0,00	0,00	0,00	0,00	618,33	618,33	0,00	0,00
225010079	BIGoutdoors - Publicidade de Grande Formato, Lda	999999990	0,00	0,00	0,00	0,00	5 737,95	5 737,95	0,00	0,00
225010086	José Paulo Duarte Santos	999999990	0,00	0,00	0,00	0,00	1 735,00	5 857,00	0,00	4 122,00
225010090	Teresa Dias Martins da Rosa Pires	999999990	0,00	0,00	0,00	0,00	800,00	800,00	0,00	0,00
225010092	Ignipeças - Comercio de Acessorios Para Automoveis,	999999990	0,00	0,00	0,00	0,00	695,11	1 042,73	0,00	347,62
225010093	Mondegopeças - Comércio de Acessórios Para Automo	999999990	0,00	0,00	0,00	0,00	1 295,17	2 272,19	0,00	977,02
225010094	Teimoso Sucesso-Serviços de Limpeza Unipessoal, Ld	999999990	0,00	0,00	0,00	0,00	46,13	46,13	0,00	0,00
225010095	Crimolara - Produtos Químicos, S.a	999999990	0,00	0,00	0,00	0,00	826,56	826,56	0,00	0,00
225010097	Caixa de Crédito Agrícola Mútuo Beira Douro e Lafões,	999999990	0,00	0,00	0,00	0,00	517,34	517,34	0,00	0,00
225010098	Maria da Conceição dos Santos Ferreira Silva	999999990	0,00	0,00	0,00	0,00	128,50	128,50	0,00	0,00
225010099	Ana Margarida Pinto	999999990	0,00	0,00	0,00	0,00	25,01	25,01	0,00	0,00
225010101	Crossing Point Unipessoal, Lda	999999990	0,00	0,00	0,00	0,00	0,00	2 169,57	0,00	2 169,57
225010104	LPG - Consultoria e representações, Lda	999999990	0,00	0,00	0,00	0,00	0,00	14,33	0,00	14,33
225010106	Fernando António Rodrigues Teixeira	999999990	0,00	0,00	0,00	0,00	590,40	1 254,92	0,00	664,52
225010110	Arcade Choice - Unipessoal Lda	999999990	0,00	0,00	0,00	0,00	0,00	0,00	0,00	0,00
225010113	100 Metros - Soluções de Embalagem, Unipessoal, Ld	999999990	0,00	0,00	0,00	0,00	903,61	903,61	0,00	0,00
225010114	LUMAPEÇAS - Importação de Veículos, Máquinas e P	999999990	0,00	0,00	0,00	0,00	3 690,00	3 690,00	0,00	0,00
225010117	BC Centro - Sistemas de Escritório, Lda	999999990	0,00	0,00	0,00	0,00	0,00	305,83	0,00	305,83

Município de São Pedro do Sul

Ano: 2020

Conta	Designação	Entidade Parceira	Saldo Inicial		Movimentos do Período		Movimentos Acumulados		Saldo Final	
			Débito	Crédito	Débito	Crédito	Débito	Crédito	Débito	Crédito
225010118	Cardozugest, Lda.	999999990	0,00	0,00	0,00	0,00	339,48	339,48	0,00	0,00
225010120	Diaplant, S.A.	999999990	0,00	0,00	0,00	0,00	0,00	7 364,88	0,00	7 364,88
225010121	Procenterclean, Unipessoal, Lda	999999990	0,00	0,00	0,00	0,00	0,00	60,89	0,00	60,89
225010126	Nilfisk, S.A	999999990	0,00	0,00	0,00	0,00	0,00	184,50	0,00	184,50
225010127	Luís Pedro Barbosa Antunes	999999990	0,00	0,00	0,00	0,00	594,96	594,96	0,00	0,00
225010134	Geometrias Ocultas – Engenharias, Lda	999999990	0,00	0,00	0,00	0,00	0,00	4 797,00	0,00	4 797,00
225010135	Soncentro - Emissora de Radio, Lda	999999990	0,00	0,00	0,00	0,00	0,00	4 305,00	0,00	4 305,00
225010138	Cantinho do Varoso V, Lda	999999990	0,00	0,00	0,00	0,00	0,00	4 872,91	0,00	4 872,91
225010143	Plastiborracha, Lda	999999990	0,00	0,00	0,00	0,00	155,45	155,45	0,00	0,00
225010144	MaterCosta, Materiais de construção, Lda	999999990	0,00	0,00	0,00	0,00	733,57	733,57	0,00	0,00
225010145	Axvistech, Lda	999999990	0,00	0,00	0,00	0,00	0,00	576,75	0,00	576,75
225010146	Seilimp, Lda	999999990	0,00	0,00	0,00	0,00	0,00	23,47	0,00	23,47
225010147	João Mauricio Unipessoal, Lda	999999990	0,00	0,00	0,00	0,00	0,00	467,40	0,00	467,40
225010197	Carlos Alberto Rebelo Madureira	999999990	0,00	0,00	0,00	0,00	391,14	391,14	0,00	0,00
225010213	Albano R. N. Alves - Indústria de Transformação de Pa	999999990	0,00	0,00	0,00	0,00	0,00	1 446,48	0,00	1 446,48
225010219	Carla Alexandra Bastos Duarte	999999990	0,00	0,00	0,00	0,00	0,00	477,00	0,00	477,00
225010220	Marco António Pereira Vale	999999990	0,00	0,00	0,00	0,00	0,00	450,00	0,00	450,00
225010229	Ana Luisa - Doçaria Conventual e Tradicional, Lda	999999990	0,00	0,00	0,00	0,00	0,00	801,36	0,00	801,36
225010305	Nuno Seara Bento - Avaliações e Engenharia - Unip Lc	999999990	0,00	0,00	0,00	0,00	0,00	615,00	0,00	615,00
225010309	Figura Enigmática Iluminações, Lda.	999999990	0,00	0,00	0,00	0,00	0,00	3 923,70	0,00	3 923,70
225010310	Púcara de Barro, Lda	999999990	0,00	0,00	0,00	0,00	0,00	300,00	0,00	300,00
225010311	Portucake, Lda.	999999990	0,00	0,00	0,00	0,00	0,00	300,12	0,00	300,12
225010312	Primelayer, Lda	999999990	0,00	0,00	0,00	0,00	0,00	0,00	0,00	0,00
225029910	Spormex, Lda	999999990	0,00	0,00	0,00	0,00	0,00	0,00	0,00	0,00
225029935	Ricardo e Sónia - Lavandaria, Lda.	999999990	0,00	0,00	0,00	0,00	15,00	15,00	0,00	0,00
225029937	IEP - Instituto Electrotécnico Português	999999990	0,00	0,00	0,00	0,00	28,29	28,29	0,00	0,00
225029939	Ideia Verde - Arquitectura Paisagista	999999990	0,00	0,00	0,00	0,00	0,00	5 759,46	0,00	5 759,46
226	Fornecedores - sociedades de factoring	999999990	0,00	0,00	0,00	0,00	0,00	0,00	0,00	0,00
2261	Exigível até 12 meses	999999990	0,00	0,00	0,00	0,00	0,00	0,00	0,00	0,00
2261000180	Banco Espírito Santo, S.A.	999999990	0,00	0,00	0,00	0,00	0,00	0,00	0,00	0,00
2261003477	Banco BPI, S.A.	999999990	0,00	0,00	0,00	0,00	0,00	0,00	0,00	0,00
2261003545	Totta - Crédito Especializado, Instituição Financeira de	999999990	0,00	0,00	0,00	0,00	0,00	0,00	0,00	0,00
2261004585	João Mendes Ribeiro - Arquitecto, Lda	999999990	0,00	0,00	0,00	0,00	0,00	0,00	0,00	0,00
2261005708	Banco Santander Totta SA	999999990	0,00	0,00	0,00	0,00	0,00	0,00	0,00	0,00
2261010048	Americana - Papelaria, S.A.	999999990	0,00	0,00	0,00	0,00	0,00	0,00	0,00	0,00

Município de São Pedro do Sul

Ano: 2020

Conta	Designação	Entidade Parceira	Saldo Inicial		Movimentos do Período		Movimentos Acumulados		Saldo Final	
			Débito	Crédito	Débito	Crédito	Débito	Crédito	Débito	Crédito
2262	Exigível a mais de 12 meses	999999990	0,00	0,00	0,00	0,00	0,00	0,00	0,00	0,00
228	Adiantamentos a fornecedores	999999990	0,00	0,00	0,00	0,00	0,00	0,00	0,00	0,00
228000426	Imprensa Nacional - Casa da Moeda, S.A.	999999990	0,00	0,00	0,00	0,00	0,00	0,00	0,00	0,00
228000457	Socied. Aveirense Higienização Sal, LDA.	999999990	0,00	0,00	0,00	0,00	0,00	0,00	0,00	0,00
228000512	Cejur - Centro de Estudos Jurídicos do Minho	999999990	0,00	0,00	0,00	0,00	0,00	0,00	0,00	0,00
228000670	Associação das Termas de Portugal	999999990	0,00	0,00	0,00	0,00	0,00	0,00	0,00	0,00
228000754	A Central da Borracha, LDA.	999999990	0,00	0,00	0,00	0,00	0,00	0,00	0,00	0,00
228001236	José Manuel Ferreira Rodrigues de Figueiredo	999999990	0,00	0,00	0,00	0,00	0,00	0,00	0,00	0,00
228002767	Pedro Miguel Furtado Bandeira Pinho, Dr.	999999990	0,00	0,00	0,00	0,00	0,00	0,00	0,00	0,00
228003309	F.T.G.- Formação Tecnológica e Gás, Lda	999999990	0,00	0,00	0,00	0,00	0,00	0,00	0,00	0,00
228003438	Jaime Gralheiro e João Carlos Gralheiro-Sociedade de	999999990	0,00	0,00	0,00	0,00	0,00	0,00	0,00	0,00
228003441	CEDREL-Centro de Estudos para o Desenvolvimento F	999999990	0,00	0,00	0,00	0,00	0,00	0,00	0,00	0,00
228003761	Eurocongressos	999999990	0,00	0,00	0,00	0,00	0,00	0,00	0,00	0,00
228003925	GRANIMAMOUROS -Transformação e Comércio de G	999999990	0,00	0,00	0,00	0,00	0,00	0,00	0,00	0,00
228004330	CV.Monte do Gozo-Estrela de Santiago, SA	999999990	0,00	0,00	0,00	0,00	0,00	0,00	0,00	0,00
228004416	Pousada de Juventude de Viana do Castelo	999999990	0,00	0,00	0,00	0,00	0,00	0,00	0,00	0,00
229	Perdas por imparidade acumuladas	999999990	0,00	0,00	0,00	0,00	0,00	0,00	0,00	0,00
23	Pessoal	999999990	0,00	0,00	0,00	0,00	4 299 928,40	4 299 928,40	0,00	0,00
231	Remunerações a pagar	999999990	0,00	0,00	0,00	0,00	4 299 928,40	4 299 928,40	0,00	0,00
2310	Aos titulares dos órgãos de soberania e membros dos	999999990	0,00	0,00	0,00	0,00	134 976,53	134 976,53	0,00	0,00
2311	Aos órgãos sociais e de gestão	999999990	0,00	0,00	0,00	0,00	0,00	0,00	0,00	0,00
2312	Ao pessoal	999999990	0,00	0,00	0,00	0,00	4 164 951,87	4 164 951,87	0,00	0,00
232	Adiantamentos	999999990	0,00	0,00	0,00	0,00	0,00	0,00	0,00	0,00
2320	Aos titulares dos órgãos de soberania e membros dos	999999990	0,00	0,00	0,00	0,00	0,00	0,00	0,00	0,00
2321	Aos órgãos sociais e de gestão	999999990	0,00	0,00	0,00	0,00	0,00	0,00	0,00	0,00
2322	Ao pessoal	999999990	0,00	0,00	0,00	0,00	0,00	0,00	0,00	0,00
237	Cauções	999999990	0,00	0,00	0,00	0,00	0,00	0,00	0,00	0,00
2370	Dos titulares dos órgãos de soberania e membros dos	999999990	0,00	0,00	0,00	0,00	0,00	0,00	0,00	0,00
2371	Dos órgãos sociais e de gestão	999999990	0,00	0,00	0,00	0,00	0,00	0,00	0,00	0,00
2372	Do pessoal	999999990	0,00	0,00	0,00	0,00	0,00	0,00	0,00	0,00
238	Outras operações	999999990	0,00	0,00	0,00	0,00	0,00	0,00	0,00	0,00
2380	Com os titulares dos órgãos de soberania e membros (	999999990	0,00	0,00	0,00	0,00	0,00	0,00	0,00	0,00
23801	Natureza Credora	999999990	0,00	0,00	0,00	0,00	0,00	0,00	0,00	0,00
23802	Natureza devedora	999999990	0,00	0,00	0,00	0,00	0,00	0,00	0,00	0,00
2381	Com os órgãos sociais e de gestão	999999990	0,00	0,00	0,00	0,00	0,00	0,00	0,00	0,00

Município de São Pedro do Sul

Ano: 2020

Conta	Designação	Entidade Parceira	Saldo Inicial		Movimentos do Período		Movimentos Acumulados		Saldo Final	
			Débito	Crédito	Débito	Crédito	Débito	Crédito	Débito	Crédito
23811	Natureza Credora	999999990	0,00	0,00	0,00	0,00	0,00	0,00	0,00	0,00
23812	Natureza devedora	999999990	0,00	0,00	0,00	0,00	0,00	0,00	0,00	0,00
2382	Com o pessoal	999999990	0,00	0,00	0,00	0,00	0,00	0,00	0,00	0,00
23821	Natureza Credora	999999990	0,00	0,00	0,00	0,00	0,00	0,00	0,00	0,00
23822	Natureza devedora	999999990	0,00	0,00	0,00	0,00	0,00	0,00	0,00	0,00
239	Perdas por imparidade acumuladas	999999990	0,00	0,00	0,00	0,00	0,00	0,00	0,00	0,00
24	Estado e outros entes públicos	999999990	14 750,26	156 007,11	0,00	0,00	3 027 684,68	3 163 564,20	0,00	135 879,52
241	Imposto sobre o rendimento	999999990	0,00	0,00	0,00	0,00	0,00	0,00	0,00	0,00
2411	Pagamentos por conta	999999990	0,00	0,00	0,00	0,00	0,00	0,00	0,00	0,00
2412	Pagamento especial por conta	999999990	0,00	0,00	0,00	0,00	0,00	0,00	0,00	0,00
2413	Retenções na fonte efetuadas por terceiros	999999990	0,00	0,00	0,00	0,00	0,00	0,00	0,00	0,00
2414	Imposto estimado	999999990	0,00	0,00	0,00	0,00	0,00	0,00	0,00	0,00
2415	Imposto liquidado	999999990	0,00	0,00	0,00	0,00	0,00	0,00	0,00	0,00
2416	Apuramento	999999990	0,00	0,00	0,00	0,00	0,00	0,00	0,00	0,00
2417	Imposto a pagar	999999990	0,00	0,00	0,00	0,00	0,00	0,00	0,00	0,00
2418	Imposto a recuperar	999999990	0,00	0,00	0,00	0,00	0,00	0,00	0,00	0,00
2419	Apuramento - Encerramento do período	999999990	0,00	0,00	0,00	0,00	0,00	0,00	0,00	0,00
24191	Imposto a pagar	999999990	0,00	0,00	0,00	0,00	0,00	0,00	0,00	0,00
24192	Imposto a recuperar	999999990	0,00	0,00	0,00	0,00	0,00	0,00	0,00	0,00
242	Retenção de impostos sobre rendimentos	999999990	0,00	34 757,81	0,00	0,00	488 760,44	522 473,36	0,00	33 712,92
2421	De trabalho dependente	999999990	0,00	31 977,00	0,00	0,00	470 916,66	504 177,66	0,00	33 261,00
24211	IRS - Trabalho Dependente - Credora de Retenções	999999990	0,00	0,00	0,00	0,00	438 939,66	472 200,66	0,00	33 261,00
24219	IRS - Trabalho Dependente - OT	999999990	0,00	31 977,00	0,00	0,00	31 977,00	31 977,00	0,00	0,00
2422	De trabalho independente	999999990	0,00	2 692,30	0,00	0,00	16 638,75	17 090,67	0,00	451,92
24221	IRS - Trabalho independente - Credora de Retenções	999999990	0,00	0,00	0,00	0,00	13 946,45	14 398,37	0,00	451,92
24229	IRS - Trabalho independente - OT	999999990	0,00	2 692,30	0,00	0,00	2 692,30	2 692,30	0,00	0,00
2423	De capitais	999999990	0,00	0,00	0,00	0,00	0,00	0,00	0,00	0,00
24231	IRS - Capitais - Credora de Retenções	999999990	0,00	0,00	0,00	0,00	0,00	0,00	0,00	0,00
24239	IRS - Capitais - OT	999999990	0,00	0,00	0,00	0,00	0,00	0,00	0,00	0,00
2424	Prediais	999999990	0,00	88,51	0,00	0,00	1 156,03	1 156,03	0,00	0,00
24241	IRS - Prediais - Credora de Retenções	999999990	0,00	0,00	0,00	0,00	1 067,52	1 067,52	0,00	0,00
24249	IRS - Prediais - OT	999999990	0,00	88,51	0,00	0,00	88,51	88,51	0,00	0,00
2429	Outras retenções	999999990	0,00	0,00	0,00	0,00	49,00	49,00	0,00	0,00
242901	IRS - Outras retenções - Pensões	999999990	0,00	0,00	0,00	0,00	49,00	49,00	0,00	0,00
2429011	IRS - Outras retenções - Pensões - Credora de Retenç	999999990	0,00	0,00	0,00	0,00	49,00	49,00	0,00	0,00

Município de São Pedro do Sul

Ano: 2020

Conta	Designação	Entidade Parceira	Saldo Inicial		Movimentos do Período		Movimentos Acumulados		Saldo Final	
			Débito	Crédito	Débito	Crédito	Débito	Crédito	Débito	Crédito
2429019	IRS - Outras retenções - Pensões - OT	999999990	0,00	0,00	0,00	0,00	0,00	0,00	0,00	0,00
242999	IRS - Outras retenções	999999990	0,00	0,00	0,00	0,00	0,00	0,00	0,00	0,00
2429991	IRS - Outras retenções - Credora de Retenções	999999990	0,00	0,00	0,00	0,00	0,00	0,00	0,00	0,00
2429999	IRS - Outras retenções - OT	999999990	0,00	0,00	0,00	0,00	0,00	0,00	0,00	0,00
243	Imposto sobre o valor acrescentado (IVA)	999999990	14 750,26	0,00	0,00	0,00	549 640,14	529 614,15	20 025,99	0,00
2431	IVA Suportado	999999990	0,00	0,00	0,00	0,00	0,00	0,00	0,00	0,00
24311	IVA Sup.-Existências	999999990	0,00	0,00	0,00	0,00	0,00	0,00	0,00	0,00
243111	IVA Sup.-Exist.-Taxa Reduzida	999999990	0,00	0,00	0,00	0,00	0,00	0,00	0,00	0,00
2431111	IVA Sup.-Exist.-Tx.Red.-M.Nac.	999999990	0,00	0,00	0,00	0,00	0,00	0,00	0,00	0,00
2431112	IVA Sup.-Exist.-Tx.Red.-M.Intr.	999999990	0,00	0,00	0,00	0,00	0,00	0,00	0,00	0,00
2431113	IVA Sup.-Exist.-Tx.Red.-M.Terc.	999999990	0,00	0,00	0,00	0,00	0,00	0,00	0,00	0,00
2431114	IVA Sup.-Exist.-Tx.Red.-M.Açores	999999990	0,00	0,00	0,00	0,00	0,00	0,00	0,00	0,00
2431115	IVA Sup.-Exist.-Tx.Red.-M.Madeira	999999990	0,00	0,00	0,00	0,00	0,00	0,00	0,00	0,00
243112	IVA Sup.-Exist.-Taxa Intermédia	999999990	0,00	0,00	0,00	0,00	0,00	0,00	0,00	0,00
2431121	IVA Sup.-Exist.-Tx.Int.-M.Nac.	999999990	0,00	0,00	0,00	0,00	0,00	0,00	0,00	0,00
2431122	IVA Sup.-Exist.-Tx.Int.-M.Intr.	999999990	0,00	0,00	0,00	0,00	0,00	0,00	0,00	0,00
2431123	IVA Sup.-Exist.-Tx.Int.-M.Terc.	999999990	0,00	0,00	0,00	0,00	0,00	0,00	0,00	0,00
2431124	IVA Sup.-Exist.-Tx.Int.-M.Açores	999999990	0,00	0,00	0,00	0,00	0,00	0,00	0,00	0,00
2431125	IVA Sup.-Exist.-Tx.Int.-M.Madeira	999999990	0,00	0,00	0,00	0,00	0,00	0,00	0,00	0,00
243113	IVA Sup.-Exist.-Taxa Normal	999999990	0,00	0,00	0,00	0,00	0,00	0,00	0,00	0,00
2431131	IVA Sup.-Exist.-Tx.Nor.-M.Nac.	999999990	0,00	0,00	0,00	0,00	0,00	0,00	0,00	0,00
2431132	IVA Sup.-Exist.-Tx.Nor.-M.Intr.	999999990	0,00	0,00	0,00	0,00	0,00	0,00	0,00	0,00
2431133	IVA Sup.-Exist.-Tx.Nor.-M.Terc.	999999990	0,00	0,00	0,00	0,00	0,00	0,00	0,00	0,00
2431134	IVA Sup.-Exist.-Tx.Nor.-M.Açores	999999990	0,00	0,00	0,00	0,00	0,00	0,00	0,00	0,00
2431135	IVA Sup.-Exist.-Tx.Nor.-M.Madeira	999999990	0,00	0,00	0,00	0,00	0,00	0,00	0,00	0,00
243116	IVA Sup.-Exist.-Combustíveis-Ded 50%	999999990	0,00	0,00	0,00	0,00	0,00	0,00	0,00	0,00
2431161	IVA Sup.-Exist.-Comb 50%-Tx.Nor.-M.Nac.	999999990	0,00	0,00	0,00	0,00	0,00	0,00	0,00	0,00
24312	IVA Sup. Imobilizado	999999990	0,00	0,00	0,00	0,00	0,00	0,00	0,00	0,00
243121	IVA Sup.-Imob.-Taxa Reduzida	999999990	0,00	0,00	0,00	0,00	0,00	0,00	0,00	0,00
2431211	IVA Sup.-Imob.-Tx.Red.-M.Nac.	999999990	0,00	0,00	0,00	0,00	0,00	0,00	0,00	0,00
2431212	IVA Sup.-Imob.-Tx.Red.-M.Intr.	999999990	0,00	0,00	0,00	0,00	0,00	0,00	0,00	0,00
2431213	IVA Sup.-Imob.-Tx.Red.-M.Terc.	999999990	0,00	0,00	0,00	0,00	0,00	0,00	0,00	0,00
2431214	IVA Sup.-Imob.-Tx.Red.-M.Açores	999999990	0,00	0,00	0,00	0,00	0,00	0,00	0,00	0,00
2431215	IVA Sup.-Imob.-Tx.Red.-M.Madeira	999999990	0,00	0,00	0,00	0,00	0,00	0,00	0,00	0,00
243122	IVA Sup.-Imob.-Taxa Intermédia	999999990	0,00	0,00	0,00	0,00	0,00	0,00	0,00	0,00

Município de São Pedro do Sul

Ano: 2020

Conta	Designação	Entidade Parceira	Saldo Inicial		Movimentos do Período		Movimentos Acumulados		Saldo Final	
			Débito	Crédito	Débito	Crédito	Débito	Crédito	Débito	Crédito
2431221	IVA Sup.-Imob.-Tx.Int.-M.Nac.	999999990	0,00	0,00	0,00	0,00	0,00	0,00	0,00	0,00
2431222	IVA Sup.-Imob.-Tx.Int.-M.Intr.	999999990	0,00	0,00	0,00	0,00	0,00	0,00	0,00	0,00
2431223	IVA Sup.-Imob.-Tx.Int.-M.Terc.	999999990	0,00	0,00	0,00	0,00	0,00	0,00	0,00	0,00
2431224	IVA Sup.-Imob.-Tx.Int.-M.Açores	999999990	0,00	0,00	0,00	0,00	0,00	0,00	0,00	0,00
2431225	IVA Sup.-Imob.-Tx.Int.-M.Madeira	999999990	0,00	0,00	0,00	0,00	0,00	0,00	0,00	0,00
243123	IVA Sup.-Imob.-Taxa Normal	999999990	0,00	0,00	0,00	0,00	0,00	0,00	0,00	0,00
2431231	IVA Sup.-Imob.-Tx.Nor.-M.Nac.	999999990	0,00	0,00	0,00	0,00	0,00	0,00	0,00	0,00
2431232	IVA Sup.-Imob.-Tx.Nor.-M.Intr.	999999990	0,00	0,00	0,00	0,00	0,00	0,00	0,00	0,00
2431233	IVA Sup.-Imob.-Tx.Nor.-M.Terc.	999999990	0,00	0,00	0,00	0,00	0,00	0,00	0,00	0,00
2431234	IVA Sup.-Imob.-Tx.Nor.-M.Açores	999999990	0,00	0,00	0,00	0,00	0,00	0,00	0,00	0,00
2431235	IVA Sup.-Imob.-Tx.Nor.-M.Madeira	999999990	0,00	0,00	0,00	0,00	0,00	0,00	0,00	0,00
24313	IVA Sup. Outros Bens Serviços	999999990	0,00	0,00	0,00	0,00	0,00	0,00	0,00	0,00
243131	IVA Sup.-OBS-Taxa Reduzida	999999990	0,00	0,00	0,00	0,00	0,00	0,00	0,00	0,00
2431311	IVA Sup.-OBS-Tx.Red.-M.Nac.	999999990	0,00	0,00	0,00	0,00	0,00	0,00	0,00	0,00
2431312	IVA Sup.-OBS-Tx.Red.-M.Intr.	999999990	0,00	0,00	0,00	0,00	0,00	0,00	0,00	0,00
2431313	IVA Sup.-OBS-Tx.Red.-M.Terc.	999999990	0,00	0,00	0,00	0,00	0,00	0,00	0,00	0,00
2431314	IVA Sup.-OBS-Tx.Red.-M.Açores	999999990	0,00	0,00	0,00	0,00	0,00	0,00	0,00	0,00
2431315	IVA Sup.-OBS-Tx.Red.-M.Madeira	999999990	0,00	0,00	0,00	0,00	0,00	0,00	0,00	0,00
243132	IVA Sup.-OBS-Taxa Intermédia	999999990	0,00	0,00	0,00	0,00	0,00	0,00	0,00	0,00
2431321	IVA Sup.-OBS-Tx.Int.-M.Nac.	999999990	0,00	0,00	0,00	0,00	0,00	0,00	0,00	0,00
2431322	IVA Sup.-OBS-Tx.Int.-M.Intr.	999999990	0,00	0,00	0,00	0,00	0,00	0,00	0,00	0,00
2431323	IVA Sup.-OBS-Tx.Int.-M.Terc.	999999990	0,00	0,00	0,00	0,00	0,00	0,00	0,00	0,00
2431324	IVA Sup.-OBS-Tx.Int.-M.Açores	999999990	0,00	0,00	0,00	0,00	0,00	0,00	0,00	0,00
2431325	IVA Sup.-OBS-Tx.Int.-M.Madeira	999999990	0,00	0,00	0,00	0,00	0,00	0,00	0,00	0,00
243133	IVA Sup.-OBS-Taxa Normal	999999990	0,00	0,00	0,00	0,00	0,00	0,00	0,00	0,00
2431331	IVA Sup.-OBS-Tx.Nor.-M.Nac.	999999990	0,00	0,00	0,00	0,00	0,00	0,00	0,00	0,00
2431332	IVA Sup.-OBS-Tx.Nor.-M.Intr.	999999990	0,00	0,00	0,00	0,00	0,00	0,00	0,00	0,00
2431333	IVA Sup.-OBS-Tx.Nor.-M.Terc.	999999990	0,00	0,00	0,00	0,00	0,00	0,00	0,00	0,00
2431334	IVA Sup.-OBS-Tx.Nor.-M.Açores	999999990	0,00	0,00	0,00	0,00	0,00	0,00	0,00	0,00
2431335	IVA Sup.-OBS-Tx.Nor.-M.Madeira	999999990	0,00	0,00	0,00	0,00	0,00	0,00	0,00	0,00
243136	IVA Sup.-OBS-Combustíveis-Ded 50%	999999990	0,00	0,00	0,00	0,00	0,00	0,00	0,00	0,00
2431361	IVA Sup.-OBS-Comb 50%-Tx.Nor.-M.Nac.	999999990	0,00	0,00	0,00	0,00	0,00	0,00	0,00	0,00
2432	IVA Dedutível	999999990	0,00	0,00	0,00	0,00	54 087,94	54 087,94	0,00	0,00
24321	IVA Ded.-Existências	999999990	0,00	0,00	0,00	0,00	6 022,99	6 022,99	0,00	0,00
243211	IVA Ded.-Exist.-Taxa Reduzida	999999990	0,00	0,00	0,00	0,00	0,00	0,00	0,00	0,00

Município de São Pedro do Sul

Ano: 2020

Conta	Designação	Entidade Parceira	Saldo Inicial		Movimentos do Período		Movimentos Acumulados		Saldo Final	
			Débito	Crédito	Débito	Crédito	Débito	Crédito	Débito	Crédito
2432111	IVA Ded.-Exist.-Tx.Red.-M.Nac.	999999990	0,00	0,00	0,00	0,00	0,00	0,00	0,00	0,00
2432112	IVA Ded.-Exist.-Tx.Red.-M.Intr.	999999990	0,00	0,00	0,00	0,00	0,00	0,00	0,00	0,00
2432113	IVA Ded.-Exist.-Tx.Red.-M.Terc.	999999990	0,00	0,00	0,00	0,00	0,00	0,00	0,00	0,00
2432114	IVA Ded.-Exist.-Tx.Red.-M.Açores	999999990	0,00	0,00	0,00	0,00	0,00	0,00	0,00	0,00
2432115	IVA Ded.-Exist.-Tx.Red.-M.Madeira	999999990	0,00	0,00	0,00	0,00	0,00	0,00	0,00	0,00
2432116	IVA Ded.-Exist.-Tx.Red.-RevChg(Ext)	999999990	0,00	0,00	0,00	0,00	0,00	0,00	0,00	0,00
2432117	IVA Ded.-Exist.-Tx.Red.-RevChg(Int)-CCiv	999999990	0,00	0,00	0,00	0,00	0,00	0,00	0,00	0,00
2432118	IVA Ded.-Exist.-Tx.Red.-RevChg(Int)-AnxE	999999990	0,00	0,00	0,00	0,00	0,00	0,00	0,00	0,00
2432119	IVA Ded.-Exist.-Tx.Red.-RevChg(UE)RITI/9-CIVA/2/g	999999990	0,00	0,00	0,00	0,00	0,00	0,00	0,00	0,00
243212	IVA Ded.-Exist.-Taxa Intermédia	999999990	0,00	0,00	0,00	0,00	0,00	0,00	0,00	0,00
2432121	IVA Ded.-Exist.-Tx.Int.-M.Nac.	999999990	0,00	0,00	0,00	0,00	0,00	0,00	0,00	0,00
2432122	IVA Ded.-Exist.-Tx.Int.-M.Intr.	999999990	0,00	0,00	0,00	0,00	0,00	0,00	0,00	0,00
2432123	IVA Ded.-Exist.-Tx.Int.-M.Terc.	999999990	0,00	0,00	0,00	0,00	0,00	0,00	0,00	0,00
2432124	IVA Ded.-Exist.-Tx.Int.-M.Açores	999999990	0,00	0,00	0,00	0,00	0,00	0,00	0,00	0,00
2432125	IVA Ded.-Exist.-Tx.Int.-M.Madeira	999999990	0,00	0,00	0,00	0,00	0,00	0,00	0,00	0,00
2432126	IVA Ded.-Exist.-Tx.Int.-RevChg(Ext)	999999990	0,00	0,00	0,00	0,00	0,00	0,00	0,00	0,00
2432127	IVA Ded.-Exist.-Tx.Int.-RevChg(Int)-CCiv	999999990	0,00	0,00	0,00	0,00	0,00	0,00	0,00	0,00
2432128	IVA Ded.-Exist.-Tx.Int.-RevChg(Int)-AnxE	999999990	0,00	0,00	0,00	0,00	0,00	0,00	0,00	0,00
2432129	IVA Ded.-Exist.-Tx.Int.-RevChg(UE)RITI/9-CIVA/2/g	999999990	0,00	0,00	0,00	0,00	0,00	0,00	0,00	0,00
243213	IVA Ded.-Exist.-Taxa Normal	999999990	0,00	0,00	0,00	0,00	6 022,99	6 022,99	0,00	0,00
2432131	IVA Ded.-Exist.-Tx.Nor.-M.Nac.	999999990	0,00	0,00	0,00	0,00	6 022,99	6 022,99	0,00	0,00
2432132	IVA Ded.-Exist.-Tx.Nor.-M.Intr.	999999990	0,00	0,00	0,00	0,00	0,00	0,00	0,00	0,00
2432133	IVA Ded.-Exist.-Tx.Nor.-M.Terc.	999999990	0,00	0,00	0,00	0,00	0,00	0,00	0,00	0,00
2432134	IVA Ded.-Exist.-Tx.Nor.-M.Açores	999999990	0,00	0,00	0,00	0,00	0,00	0,00	0,00	0,00
2432135	IVA Ded.-Exist.-Tx.Nor.-M.Madeira	999999990	0,00	0,00	0,00	0,00	0,00	0,00	0,00	0,00
2432136	IVA Ded.-Exist.-Tx.Nor.-RevChg(Ext)	999999990	0,00	0,00	0,00	0,00	0,00	0,00	0,00	0,00
2432137	IVA Ded.-Exist.-Tx.Nor.-RevChg(Int)-CCiv	999999990	0,00	0,00	0,00	0,00	0,00	0,00	0,00	0,00
2432138	IVA Ded.-Exist.-Tx.Nor.-RevChg(Int)-AnxE	999999990	0,00	0,00	0,00	0,00	0,00	0,00	0,00	0,00
2432139	IVA Ded.-Exist.-Tx.Nor.-RevChg(UE)RITI/9-CIVA/2/g	999999990	0,00	0,00	0,00	0,00	0,00	0,00	0,00	0,00
243216	IVA Ded.-Exist.-Combustíveis-Ded 50%	999999990	0,00	0,00	0,00	0,00	0,00	0,00	0,00	0,00
2432161	IVA Ded.-Exist.-Comb 50%-Tx.Nor.-M.Nac.	999999990	0,00	0,00	0,00	0,00	0,00	0,00	0,00	0,00
2432164	IVA Ded.-Exist.-Comb 50%-Tx.Nor.-M.Açores	999999990	0,00	0,00	0,00	0,00	0,00	0,00	0,00	0,00
2432165	IVA Ded.-Exist.-Comb 50%-Tx.Nor.-M.Madeira	999999990	0,00	0,00	0,00	0,00	0,00	0,00	0,00	0,00
24322	IVA Ded. Imobilizado	999999990	0,00	0,00	0,00	0,00	10 226,12	10 226,12	0,00	0,00
243221	IVA Ded.-Imob.-Taxa Reduzida	999999990	0,00	0,00	0,00	0,00	6 053,43	6 053,43	0,00	0,00

Município de São Pedro do Sul

Ano: 2020

Conta	Designação	Entidade Parceira	Saldo Inicial		Movimentos do Período		Movimentos Acumulados		Saldo Final	
			Débito	Crédito	Débito	Crédito	Débito	Crédito	Débito	Crédito
2432211	IVA Ded.-Imob.-Tx.Red.-M.Nac.	999999990	0,00	0,00	0,00	0,00	2 065,56	2 065,56	0,00	0,00
2432212	IVA Ded.-Imob.-Tx.Red.-M.Intr.	999999990	0,00	0,00	0,00	0,00	0,00	0,00	0,00	0,00
2432213	IVA Ded.-Imob.-Tx.Red.-M.Terc.	999999990	0,00	0,00	0,00	0,00	0,00	0,00	0,00	0,00
2432214	IVA Ded.-Imob.-Tx.Red.-M.Açores	999999990	0,00	0,00	0,00	0,00	0,00	0,00	0,00	0,00
2432215	IVA Ded.-Imob.-Tx.Red.-M.Madeira	999999990	0,00	0,00	0,00	0,00	0,00	0,00	0,00	0,00
2432216	IVA Ded.-Imob.-Tx.Red.-RevChg(Ext)	999999990	0,00	0,00	0,00	0,00	0,00	0,00	0,00	0,00
2432217	IVA Ded.-Imob.-Tx.Red.-RevChg(Int)-CCiv	999999990	0,00	0,00	0,00	0,00	3 987,87	3 987,87	0,00	0,00
2432218	IVA Ded.-Imob.-Tx.Red.-RevChg(Int)-AnxE	999999990	0,00	0,00	0,00	0,00	0,00	0,00	0,00	0,00
2432219	IVA Ded.-Imob.-Tx.Red.-RevChg(UE)-RITI/9-CIVA/2/g	999999990	0,00	0,00	0,00	0,00	0,00	0,00	0,00	0,00
243222	IVA Ded.-Imob.-Taxa Intermédia	999999990	0,00	0,00	0,00	0,00	467,86	467,86	0,00	0,00
2432221	IVA Ded.-Imob.-Tx.Int.-M.Nac.	999999990	0,00	0,00	0,00	0,00	467,86	467,86	0,00	0,00
2432222	IVA Ded.-Imob.-Tx.Int.-M.Intr.	999999990	0,00	0,00	0,00	0,00	0,00	0,00	0,00	0,00
2432223	IVA Ded.-Imob.-Tx.Int.-M.Terc.	999999990	0,00	0,00	0,00	0,00	0,00	0,00	0,00	0,00
2432224	IVA Ded.-Imob.-Tx.Int.-M.Açores	999999990	0,00	0,00	0,00	0,00	0,00	0,00	0,00	0,00
2432225	IVA Ded.-Imob.-Tx.Int.-M.Madeira	999999990	0,00	0,00	0,00	0,00	0,00	0,00	0,00	0,00
2432226	IVA Ded.-Imob.-Tx.Int.-RevChg(Ext)	999999990	0,00	0,00	0,00	0,00	0,00	0,00	0,00	0,00
2432227	IVA Ded.-Imob.-Tx.Int.-RevChg(Int)-CCiv	999999990	0,00	0,00	0,00	0,00	0,00	0,00	0,00	0,00
2432228	IVA Ded.-Imob.-Tx.Int.-RevChg(Int)-AnxE	999999990	0,00	0,00	0,00	0,00	0,00	0,00	0,00	0,00
2432229	IVA Ded.-Imob.-Tx.Int.-RevChg(UE)-RITI/9-CIVA/2/g	999999990	0,00	0,00	0,00	0,00	0,00	0,00	0,00	0,00
243223	IVA Ded.-Imob.-Taxa Normal	999999990	0,00	0,00	0,00	0,00	3 704,83	3 704,83	0,00	0,00
2432231	IVA Ded.-Imob.-Tx.Nor.-M.Nac.	999999990	0,00	0,00	0,00	0,00	3 704,83	3 704,83	0,00	0,00
2432232	IVA Ded.-Imob.-Tx.Nor.-M.Intr.	999999990	0,00	0,00	0,00	0,00	0,00	0,00	0,00	0,00
2432233	IVA Ded.-Imob.-Tx.Nor.-M.Terc.	999999990	0,00	0,00	0,00	0,00	0,00	0,00	0,00	0,00
2432234	IVA Ded.-Imob.-Tx.Nor.-M.Açores	999999990	0,00	0,00	0,00	0,00	0,00	0,00	0,00	0,00
2432235	IVA Ded.-Imob.-Tx.Nor.-M.Madeira	999999990	0,00	0,00	0,00	0,00	0,00	0,00	0,00	0,00
2432236	IVA Ded.-Imob.-Tx.Nor.-RevChg(Ext)	999999990	0,00	0,00	0,00	0,00	0,00	0,00	0,00	0,00
2432237	IVA Ded.-Imob.-Tx.Nor.-RevChg(Int)-CCiv	999999990	0,00	0,00	0,00	0,00	0,00	0,00	0,00	0,00
2432238	IVA Ded.-Imob.-Tx.Nor.-RevChg(Int)-AnxE	999999990	0,00	0,00	0,00	0,00	0,00	0,00	0,00	0,00
2432239	IVA Ded.-Imob.-Tx.Nor.-RevChg(UE)-RITI/9-CIVA/2/g	999999990	0,00	0,00	0,00	0,00	0,00	0,00	0,00	0,00
24323	IVA Ded. Outros Bens Serviços	999999990	0,00	0,00	0,00	0,00	37 838,83	37 838,83	0,00	0,00
243231	IVA Ded.-OBS-Taxa Reduzida	999999990	0,00	0,00	0,00	0,00	72,95	72,95	0,00	0,00
2432311	IVA Ded.-OBS-Tx.Red.-M.Nac.	999999990	0,00	0,00	0,00	0,00	72,95	72,95	0,00	0,00
2432312	IVA Ded.-OBS-Tx.Red.-M.Intr.	999999990	0,00	0,00	0,00	0,00	0,00	0,00	0,00	0,00
2432313	IVA Ded.-OBS-Tx.Red.-M.Terc.	999999990	0,00	0,00	0,00	0,00	0,00	0,00	0,00	0,00
2432314	IVA Ded.-OBS-Tx.Red.-M.Açores	999999990	0,00	0,00	0,00	0,00	0,00	0,00	0,00	0,00

Município de São Pedro do Sul

Ano: 2020

Conta	Designação	Entidade Parceira	Saldo Inicial		Movimentos do Período		Movimentos Acumulados		Saldo Final	
			Débito	Crédito	Débito	Crédito	Débito	Crédito	Débito	Crédito
2432315	IVA Ded.-OBS-Tx.Red.-M.Madeira	999999990	0,00	0,00	0,00	0,00	0,00	0,00	0,00	0,00
2432316	IVA Ded.-OBS-Tx.Red.-RevChg(Ext)	999999990	0,00	0,00	0,00	0,00	0,00	0,00	0,00	0,00
2432317	IVA Ded.-OBS-Tx.Red.-RevChg(Int)-CCiv	999999990	0,00	0,00	0,00	0,00	0,00	0,00	0,00	0,00
2432318	IVA Ded.-OBS-Tx.Red.-RevChg(Int)-AnxE	999999990	0,00	0,00	0,00	0,00	0,00	0,00	0,00	0,00
2432319	IVA Ded.-OBS-Tx.Red.-RevChg(UE)-RITI/9-CIVA/2/g	999999990	0,00	0,00	0,00	0,00	0,00	0,00	0,00	0,00
243232	IVA Ded.-OBS-Taxa Intermédia	999999990	0,00	0,00	0,00	0,00	0,54	0,54	0,00	0,00
2432321	IVA Ded.-OBS-Tx.Int.-M.Nac.	999999990	0,00	0,00	0,00	0,00	0,54	0,54	0,00	0,00
2432322	IVA Ded.-OBS-Tx.Int.-M.Intr.	999999990	0,00	0,00	0,00	0,00	0,00	0,00	0,00	0,00
2432323	IVA Ded.-OBS-Tx.Int.-M.Terc.	999999990	0,00	0,00	0,00	0,00	0,00	0,00	0,00	0,00
2432324	IVA Ded.-OBS-Tx.Int.-M.Açores	999999990	0,00	0,00	0,00	0,00	0,00	0,00	0,00	0,00
2432325	IVA Ded.-OBS-Tx.Int.-M.Madeira	999999990	0,00	0,00	0,00	0,00	0,00	0,00	0,00	0,00
2432326	IVA Ded.-OBS-Tx.Int.-RevChg(Ext)	999999990	0,00	0,00	0,00	0,00	0,00	0,00	0,00	0,00
2432327	IVA Ded.-OBS-Tx.Int.-RevChg(Int)-CCiv	999999990	0,00	0,00	0,00	0,00	0,00	0,00	0,00	0,00
2432328	IVA Ded.-OBS-Tx.Int.-RevChg(Int)-AnxE	999999990	0,00	0,00	0,00	0,00	0,00	0,00	0,00	0,00
2432329	IVA Ded.-OBS-Tx.Int.-RevChg(UE)-RITI/9-CIVA/2/g	999999990	0,00	0,00	0,00	0,00	0,00	0,00	0,00	0,00
243233	IVA Ded.-OBS-Taxa Normal	999999990	0,00	0,00	0,00	0,00	37 765,34	37 765,34	0,00	0,00
2432331	IVA Ded.-OBS-Tx.Nor.-M.Nac.	999999990	0,00	0,00	0,00	0,00	37 765,34	37 765,34	0,00	0,00
2432332	IVA Ded.-OBS-Tx.Nor.-M.Intr.	999999990	0,00	0,00	0,00	0,00	0,00	0,00	0,00	0,00
2432333	IVA Ded.-OBS-Tx.Nor.-M.Terc.	999999990	0,00	0,00	0,00	0,00	0,00	0,00	0,00	0,00
2432334	IVA Ded.-OBS-Tx.Nor.-M.Açores	999999990	0,00	0,00	0,00	0,00	0,00	0,00	0,00	0,00
2432335	IVA Ded.-OBS-Tx.Nor.-M.Madeira	999999990	0,00	0,00	0,00	0,00	0,00	0,00	0,00	0,00
2432336	IVA Ded.-OBS-Tx.Nor.-RevChg(Ext)	999999990	0,00	0,00	0,00	0,00	0,00	0,00	0,00	0,00
2432337	IVA Ded.-OBS-Tx.Nor.-RevChg(Int)-CCiv	999999990	0,00	0,00	0,00	0,00	0,00	0,00	0,00	0,00
2432338	IVA Ded.-OBS-Tx.Nor.-RevChg(Int)-AnxE	999999990	0,00	0,00	0,00	0,00	0,00	0,00	0,00	0,00
2432339	IVA Ded.-OBS-Tx.Nor.-RevChg(UE)-RITI/9-CIVA/2/g	999999990	0,00	0,00	0,00	0,00	0,00	0,00	0,00	0,00
243236	IVA Ded.-OBS-Combustíveis-Ded 50%	999999990	0,00	0,00	0,00	0,00	0,00	0,00	0,00	0,00
2432361	IVA Ded.-OBS-Comb 50%-Tx.Nor.-M.Nac.	999999990	0,00	0,00	0,00	0,00	0,00	0,00	0,00	0,00
2432364	IVA Ded.-OBS-Comb 50%-Tx.Nor.-M.Açores	999999990	0,00	0,00	0,00	0,00	0,00	0,00	0,00	0,00
2432365	IVA Ded.-OBS-Comb 50%-Tx.Nor.-M.Madeira	999999990	0,00	0,00	0,00	0,00	0,00	0,00	0,00	0,00
2433	IVA Liquidado	999999990	0,00	0,00	0,00	0,00	51 861,76	51 861,76	0,00	0,00
24331	IVA Liq.-Operações Gerais	999999990	0,00	0,00	0,00	0,00	51 861,76	51 861,76	0,00	0,00
243311	IVA Liq.-Op.Ger.-Taxa Reduzida	999999990	0,00	0,00	0,00	0,00	49 202,55	49 202,55	0,00	0,00
2433111	IVA Liq.-Op.Ger.-Tx.Red.-M.Nac.	999999990	0,00	0,00	0,00	0,00	44 045,27	44 045,27	0,00	0,00
2433112	IVA Liq.-Op.Ger.-Tx.Red.-M.Intr.	999999990	0,00	0,00	0,00	0,00	0,00	0,00	0,00	0,00
2433113	IVA Liq.-Op.Ger.-Tx.Red.-M.Terc.	999999990	0,00	0,00	0,00	0,00	0,00	0,00	0,00	0,00

Município de São Pedro do Sul

Ano: 2020

Conta	Designação	Entidade Parceira	Saldo Inicial		Movimentos do Período		Movimentos Acumulados		Saldo Final	
			Débito	Crédito	Débito	Crédito	Débito	Crédito	Débito	Crédito
2433114	IVA Liq.-Op.Ger.-Tx.Red.-M.Açores	999999990	0,00	0,00	0,00	0,00	0,00	0,00	0,00	0,00
2433115	IVA Liq.-Op.Ger.-Tx.Red.-M.Madeira	999999990	0,00	0,00	0,00	0,00	0,00	0,00	0,00	0,00
2433116	IVA Liq.-Op.Ger.-Tx.Red.-RevChg(Ext)	999999990	0,00	0,00	0,00	0,00	0,00	0,00	0,00	0,00
2433117	IVA Liq.-Op.Ger.-Tx.Red.-RevChg(Int)-CCiv	999999990	0,00	0,00	0,00	0,00	5 157,28	5 157,28	0,00	0,00
2433118	IVA Liq.-Op.Ger.-Tx.Red.-RevChg(Int)-AnxE	999999990	0,00	0,00	0,00	0,00	0,00	0,00	0,00	0,00
2433119	IVA Liq.-Op.Ger.-Tx.Red.-RevChg(UE)RITI/9-CIVA/2/g	999999990	0,00	0,00	0,00	0,00	0,00	0,00	0,00	0,00
243312	IVA Liq.-Op.Ger.-Taxa Intermédia	999999990	0,00	0,00	0,00	0,00	0,00	0,00	0,00	0,00
2433121	IVA Liq.-Op.Ger.-Tx.Int.-M.Nac.	999999990	0,00	0,00	0,00	0,00	0,00	0,00	0,00	0,00
2433122	IVA Liq.-Op.Ger.-Tx.Int.-M.Intr.	999999990	0,00	0,00	0,00	0,00	0,00	0,00	0,00	0,00
2433123	IVA Liq.-Op.Ger.-Tx.Int.-M.Terc.	999999990	0,00	0,00	0,00	0,00	0,00	0,00	0,00	0,00
2433124	IVA Liq.-Op.Ger.-Tx.Int.-M.Açores	999999990	0,00	0,00	0,00	0,00	0,00	0,00	0,00	0,00
2433125	IVA Liq.-Op.Ger.-Tx.Int.-M.Madeira	999999990	0,00	0,00	0,00	0,00	0,00	0,00	0,00	0,00
2433126	IVA Liq.-Op.Ger.-Tx.Int.-RevChg(Ext)	999999990	0,00	0,00	0,00	0,00	0,00	0,00	0,00	0,00
2433127	IVA Liq.-Op.Ger.-Tx.Int.-RevChg(Int)-CCiv	999999990	0,00	0,00	0,00	0,00	0,00	0,00	0,00	0,00
2433128	IVA Liq.-Op.Ger.-Tx.Int.-RevChg(Int)-AnxE	999999990	0,00	0,00	0,00	0,00	0,00	0,00	0,00	0,00
2433129	IVA Liq.-Op.Ger.-Tx.Int.-RevChg(UE)RITI/9-CIVA/2/g	999999990	0,00	0,00	0,00	0,00	0,00	0,00	0,00	0,00
243313	IVA Liq.-Op.Ger.-Taxa Normal	999999990	0,00	0,00	0,00	0,00	2 659,21	2 659,21	0,00	0,00
2433131	IVA Liq.-Op.Ger.-Tx.Nor.-M.Nac.	999999990	0,00	0,00	0,00	0,00	2 659,21	2 659,21	0,00	0,00
2433132	IVA Liq.-Op.Ger.-Tx.Nor.-M.Intr.	999999990	0,00	0,00	0,00	0,00	0,00	0,00	0,00	0,00
2433133	IVA Liq.-Op.Ger.-Tx.Nor.-M.Terc.	999999990	0,00	0,00	0,00	0,00	0,00	0,00	0,00	0,00
2433134	IVA Liq.-Op.Ger.-Tx.Nor.-M.Açores	999999990	0,00	0,00	0,00	0,00	0,00	0,00	0,00	0,00
2433135	IVA Liq.-Op.Ger.-Tx.Nor.-M.Madeira	999999990	0,00	0,00	0,00	0,00	0,00	0,00	0,00	0,00
2433136	IVA Liq.-Op.Ger.-Tx.Nor.-RevChg(Ext)	999999990	0,00	0,00	0,00	0,00	0,00	0,00	0,00	0,00
2433137	IVA Liq.-Op.Ger.-Tx.Nor.-RevChg(Int)-CCiv	999999990	0,00	0,00	0,00	0,00	0,00	0,00	0,00	0,00
2433138	IVA Liq.-Op.Ger.-Tx.Nor.-RevChg(Int)-AnxE	999999990	0,00	0,00	0,00	0,00	0,00	0,00	0,00	0,00
2433139	IVA Liq.-Op.Ger.-Tx.Nor.-RevChg(UE)RITI/9-CIVA/2/g	999999990	0,00	0,00	0,00	0,00	0,00	0,00	0,00	0,00
24332	IVA Liq.-Autoconsumos Oper. Gratuitas	999999990	0,00	0,00	0,00	0,00	0,00	0,00	0,00	0,00
243321	IVA Liq.-AutConsOpGrat-Taxa Reduzida	999999990	0,00	0,00	0,00	0,00	0,00	0,00	0,00	0,00
2433211	IVA Liq.-AutConsOpGrat-Tx.Red.-M.Nac.	999999990	0,00	0,00	0,00	0,00	0,00	0,00	0,00	0,00
2433212	IVA Liq.-AutConsOpGrat-Tx.Red.-M.Intr.	999999990	0,00	0,00	0,00	0,00	0,00	0,00	0,00	0,00
2433213	IVA Liq.-AutConsOpGrat-Tx.Red.-M.Terc.	999999990	0,00	0,00	0,00	0,00	0,00	0,00	0,00	0,00
2433214	IVA Liq.-AutConsOpGrat-Tx.Red.-M.Açores	999999990	0,00	0,00	0,00	0,00	0,00	0,00	0,00	0,00
2433215	IVA Liq.-AutConsOpGrat-Tx.Red.-M.Madeira	999999990	0,00	0,00	0,00	0,00	0,00	0,00	0,00	0,00
243322	IVA Liq.-AutConsOpGrat-Taxa Intermédia	999999990	0,00	0,00	0,00	0,00	0,00	0,00	0,00	0,00
2433221	IVA Liq.-AutConsOpGrat-Tx.Int.-M.Nac.	999999990	0,00	0,00	0,00	0,00	0,00	0,00	0,00	0,00

Município de São Pedro do Sul

Ano: 2020

Conta	Designação	Entidade Parceira	Saldo Inicial		Movimentos do Período		Movimentos Acumulados		Saldo Final	
			Débito	Crédito	Débito	Crédito	Débito	Crédito	Débito	Crédito
2433222	IVA Liq.-AutConsOpGrat-Tx.Int.-M.Intr.	999999990	0,00	0,00	0,00	0,00	0,00	0,00	0,00	0,00
2433223	IVA Liq.-AutConsOpGrat-Tx.Int.-M.Terc.	999999990	0,00	0,00	0,00	0,00	0,00	0,00	0,00	0,00
2433224	IVA Liq.-AutConsOpGrat-Tx.Int.-M.Açores	999999990	0,00	0,00	0,00	0,00	0,00	0,00	0,00	0,00
2433225	IVA Liq.-AutConsOpGrat-Tx.Int.-M.Madeira	999999990	0,00	0,00	0,00	0,00	0,00	0,00	0,00	0,00
243323	IVA Liq.-AutConsOpGrat-Taxa Normal	999999990	0,00	0,00	0,00	0,00	0,00	0,00	0,00	0,00
2433231	IVA Liq.-AutConsOpGrat-Tx.Nor.-M.Nac.	999999990	0,00	0,00	0,00	0,00	0,00	0,00	0,00	0,00
2433232	IVA Liq.-AutConsOpGrat-Tx.Nor.-M.Intr.	999999990	0,00	0,00	0,00	0,00	0,00	0,00	0,00	0,00
2433233	IVA Liq.-AutConsOpGrat-Tx.Nor.-M.Terc.	999999990	0,00	0,00	0,00	0,00	0,00	0,00	0,00	0,00
2433234	IVA Liq.-AutConsOpGrat-Tx.Nor.-M.Açores	999999990	0,00	0,00	0,00	0,00	0,00	0,00	0,00	0,00
2433235	IVA Liq.-AutConsOpGrat-Tx.Nor.-M.Madeira	999999990	0,00	0,00	0,00	0,00	0,00	0,00	0,00	0,00
2434	IVA Regularizações	999999990	0,00	0,00	0,00	0,00	3 614,01	3 614,01	0,00	0,00
24341	A favor da entidade	999999990	0,00	0,00	0,00	0,00	3 331,78	3 331,78	0,00	0,00
243411	IVA Reg. Fav.Ent-Erro/Omiss. Apur. Fact. Entidade	999999990	0,00	0,00	0,00	0,00	0,00	0,00	0,00	0,00
2434111	IVA Reg.Fav.Ent.-Err/OmisFctEnt.-Taxa Reduzida	999999990	0,00	0,00	0,00	0,00	0,00	0,00	0,00	0,00
24341111	IVA Reg.Fav.Ent.-Err/OmisFctEnt.-Tx.Red.-M.Nac.	999999990	0,00	0,00	0,00	0,00	0,00	0,00	0,00	0,00
24341112	IVA Reg.Fav.Ent.-Err/OmisFctEnt.-Tx.Red.-M.Intr.	999999990	0,00	0,00	0,00	0,00	0,00	0,00	0,00	0,00
24341114	IVA Reg.Fav.Ent.-Err/OmisFctEnt.-Tx.Red.-M.Açores	999999990	0,00	0,00	0,00	0,00	0,00	0,00	0,00	0,00
24341115	IVA Reg.Fav.Ent.-Err/OmisFctEnt.-Tx.Red.-M.Madeira	999999990	0,00	0,00	0,00	0,00	0,00	0,00	0,00	0,00
2434112	IVA Reg.Fav.Ent.-Err/OmisFctEnt.-Taxa Intermédia	999999990	0,00	0,00	0,00	0,00	0,00	0,00	0,00	0,00
24341121	IVA Reg.Fav.Ent.-Err/OmisFctEnt.-Tx.Int.-M.Nac.	999999990	0,00	0,00	0,00	0,00	0,00	0,00	0,00	0,00
24341122	IVA Reg.Fav.Ent.-Err/OmisFctEnt.-Tx.Int.-M.Intr.	999999990	0,00	0,00	0,00	0,00	0,00	0,00	0,00	0,00
24341124	IVA Reg.Fav.Ent.-Err/OmisFctEnt.-Tx.Int.-M.Açores	999999990	0,00	0,00	0,00	0,00	0,00	0,00	0,00	0,00
24341125	IVA Reg.Fav.Ent.-Err/OmisFctEnt.-Tx.Int.-M.Madeira	999999990	0,00	0,00	0,00	0,00	0,00	0,00	0,00	0,00
2434113	IVA Reg.Fav.Ent.-Err/OmisFctEnt.-Taxa Normal	999999990	0,00	0,00	0,00	0,00	0,00	0,00	0,00	0,00
24341131	IVA Reg.Fav.Ent.-Err/OmisFctEnt.-Tx.Nor.-M.Nac.	999999990	0,00	0,00	0,00	0,00	0,00	0,00	0,00	0,00
24341132	IVA Reg.Fav.Ent.-Err/OmisFctEnt.-Tx.Nor.-M.Intr.	999999990	0,00	0,00	0,00	0,00	0,00	0,00	0,00	0,00
24341134	IVA Reg.Fav.Ent.-Err/OmisFctEnt.-Tx.Nor.-M.Açores	999999990	0,00	0,00	0,00	0,00	0,00	0,00	0,00	0,00
24341135	IVA Reg.Fav.Ent.-Err/OmisFctEnt.-Tx.Nor.-M.Madeira	999999990	0,00	0,00	0,00	0,00	0,00	0,00	0,00	0,00
243412	IVA Reg. Fav.Ent-Erro/Omiss. Apur. Fact. Fornec.	999999990	0,00	0,00	0,00	0,00	0,00	0,00	0,00	0,00
2434121	IVA Reg.Fav.Ent.-Err/OmisFctFor.-Taxa Reduzida	999999990	0,00	0,00	0,00	0,00	0,00	0,00	0,00	0,00
24341211	IVA Reg.Fav.Ent.-Err/OmisFctFor.-Tx.Red.-M.Nac.	999999990	0,00	0,00	0,00	0,00	0,00	0,00	0,00	0,00
24341212	IVA Reg.Fav.Ent.-Err/OmisFctFor.-Tx.Red.-M.Intr.	999999990	0,00	0,00	0,00	0,00	0,00	0,00	0,00	0,00
24341214	IVA Reg.Fav.Ent.-Err/OmisFctFor.-Tx.Red.-M.Açores	999999990	0,00	0,00	0,00	0,00	0,00	0,00	0,00	0,00
24341215	IVA Reg.Fav.Ent.-Err/OmisFctFor.-Tx.Red.-M.Madeira	999999990	0,00	0,00	0,00	0,00	0,00	0,00	0,00	0,00
2434122	IVA Reg.Fav.Ent.-Err/OmisFctFor.-Taxa Intermédia	999999990	0,00	0,00	0,00	0,00	0,00	0,00	0,00	0,00

Município de São Pedro do Sul

Ano: 2020

Conta	Designação	Entidade Parceira	Saldo Inicial		Movimentos do Período		Movimentos Acumulados		Saldo Final	
			Débito	Crédito	Débito	Crédito	Débito	Crédito	Débito	Crédito
24341221	IVA Reg.Fav.Ent.-Err/OmisFctFor.-Tx.Int.-M.Nac.	999999990	0,00	0,00	0,00	0,00	0,00	0,00	0,00	0,00
24341222	IVA Reg.Fav.Ent.-Err/OmisFctFor.-Tx.Int.-M.Intr.	999999990	0,00	0,00	0,00	0,00	0,00	0,00	0,00	0,00
24341224	IVA Reg.Fav.Ent.-Err/OmisFctFor.-Tx.Int.-M.Açores	999999990	0,00	0,00	0,00	0,00	0,00	0,00	0,00	0,00
24341225	IVA Reg.Fav.Ent.-Err/OmisFctFor.-Tx.Int.-M.Madeira	999999990	0,00	0,00	0,00	0,00	0,00	0,00	0,00	0,00
2434123	IVA Reg.Fav.Ent.-Err/OmisFctFor.-Taxa Normal	999999990	0,00	0,00	0,00	0,00	0,00	0,00	0,00	0,00
24341231	IVA Reg.Fav.Ent.-Err/OmisFctFor.-Tx.Nor.-M.Nac.	999999990	0,00	0,00	0,00	0,00	0,00	0,00	0,00	0,00
24341232	IVA Reg.Fav.Ent.-Err/OmisFctFor.-Tx.Nor.-M.Intr.	999999990	0,00	0,00	0,00	0,00	0,00	0,00	0,00	0,00
24341234	IVA Reg.Fav.Ent.-Err/OmisFctFor.-Tx.Nor.-M.Açores	999999990	0,00	0,00	0,00	0,00	0,00	0,00	0,00	0,00
24341235	IVA Reg.Fav.Ent.-Err/OmisFctFor.-Tx.Nor.-M.Madeira	999999990	0,00	0,00	0,00	0,00	0,00	0,00	0,00	0,00
243413	IVA Reg. Fav.Ent.-Devoluções de Clientes	999999990	0,00	0,00	0,00	0,00	35,48	35,48	0,00	0,00
2434131	IVA Reg. Fav.Ent.-Devol.Clientes-Taxa Reduzida	999999990	0,00	0,00	0,00	0,00	35,48	35,48	0,00	0,00
24341311	IVA Reg. Fav.Ent.-Devol.Client.-Tx.Red.-M.Nac.	999999990	0,00	0,00	0,00	0,00	35,48	35,48	0,00	0,00
24341312	IVA Reg. Fav.Ent.-Devol.Client.-Tx.Red.-M.Intr.	999999990	0,00	0,00	0,00	0,00	0,00	0,00	0,00	0,00
24341314	IVA Reg. Fav.Ent.-Devol.Client.-Tx.Red.-M.Açores	999999990	0,00	0,00	0,00	0,00	0,00	0,00	0,00	0,00
24341315	IVA Reg. Fav.Ent.-Devol.Client.-Tx.Red.-M.Madeira	999999990	0,00	0,00	0,00	0,00	0,00	0,00	0,00	0,00
2434132	IVA Reg. Fav.Ent.-Devol.Clientes-Taxa Intermédia	999999990	0,00	0,00	0,00	0,00	0,00	0,00	0,00	0,00
24341321	IVA Reg. Fav.Ent.-Devol.Client.-Tx.Int.-M.Nac.	999999990	0,00	0,00	0,00	0,00	0,00	0,00	0,00	0,00
24341322	IVA Reg. Fav.Ent.-Devol.Client.-Tx.Int.-M.Intr.	999999990	0,00	0,00	0,00	0,00	0,00	0,00	0,00	0,00
24341324	IVA Reg. Fav.Ent.-Devol.Client.-Tx.Int.-M.Açores	999999990	0,00	0,00	0,00	0,00	0,00	0,00	0,00	0,00
24341325	IVA Reg. Fav.Ent.-Devol.Client.-Tx.Int.-M.Madeira	999999990	0,00	0,00	0,00	0,00	0,00	0,00	0,00	0,00
2434133	IVA Reg. Fav.Ent.-Devol.Clientes-Taxa Normal	999999990	0,00	0,00	0,00	0,00	0,00	0,00	0,00	0,00
24341331	IVA Reg. Fav.Ent.-Devol.Client.-Tx.Nor.-M.Nac.	999999990	0,00	0,00	0,00	0,00	0,00	0,00	0,00	0,00
24341332	IVA Reg. Fav.Ent.-Devol.Client.-Tx.Nor.-M.Intr.	999999990	0,00	0,00	0,00	0,00	0,00	0,00	0,00	0,00
24341334	IVA Reg. Fav.Ent.-Devol.Client.-Tx.Nor.-M.Açores	999999990	0,00	0,00	0,00	0,00	0,00	0,00	0,00	0,00
24341335	IVA Reg. Fav.Ent.-Devol.Client.-Tx.Nor.-M.Madeira	999999990	0,00	0,00	0,00	0,00	0,00	0,00	0,00	0,00
243414	IVA Reg. Fav.Ent.-Desc.Abat. Concedidos	999999990	0,00	0,00	0,00	0,00	0,00	0,00	0,00	0,00
2434141	IVA Reg. Fav.Ent.-Desc.Abat.-Taxa Reduzida	999999990	0,00	0,00	0,00	0,00	0,00	0,00	0,00	0,00
24341411	IVA Reg. Fav.Ent.-Desc.Abat.-Tx.Red.-M.Nac.	999999990	0,00	0,00	0,00	0,00	0,00	0,00	0,00	0,00
24341412	IVA Reg. Fav.Ent.-Desc.Abat.-Tx.Red.-M.Intr.	999999990	0,00	0,00	0,00	0,00	0,00	0,00	0,00	0,00
24341414	IVA Reg. Fav.Ent.-Desc.Abat.-Tx.Red.-M.Açores	999999990	0,00	0,00	0,00	0,00	0,00	0,00	0,00	0,00
24341415	IVA Reg. Fav.Ent.-Desc.Abat.-Tx.Red.-M.Madeira	999999990	0,00	0,00	0,00	0,00	0,00	0,00	0,00	0,00
2434142	IVA Reg. Fav.Ent.-Desc.Abat.-Taxa Intermédia	999999990	0,00	0,00	0,00	0,00	0,00	0,00	0,00	0,00
24341421	IVA Reg. Fav.Ent.-Desc.Abat.-Tx.Int.-M.Nac.	999999990	0,00	0,00	0,00	0,00	0,00	0,00	0,00	0,00
24341422	IVA Reg. Fav.Ent.-Desc.Abat.-Tx.Int.-M.Intr.	999999990	0,00	0,00	0,00	0,00	0,00	0,00	0,00	0,00
24341424	IVA Reg. Fav.Ent.-Desc.Abat.-Tx.Int.-M.Açores	999999990	0,00	0,00	0,00	0,00	0,00	0,00	0,00	0,00

Município de São Pedro do Sul

Ano: 2020

Conta	Designação	Entidade Parceira	Saldo Inicial		Movimentos do Período		Movimentos Acumulados		Saldo Final	
			Débito	Crédito	Débito	Crédito	Débito	Crédito	Débito	Crédito
24341425	IVA Reg. Fav.Ent.-Desc.Abat.-Tx.Int.-M.Madeira	999999990	0,00	0,00	0,00	0,00	0,00	0,00	0,00	0,00
2434143	IVA Reg. Fav.Ent.-Desc.Abat.-Taxa Normal	999999990	0,00	0,00	0,00	0,00	0,00	0,00	0,00	0,00
24341431	IVA Reg. Fav.Ent.-Desc.Abat.-Tx.Nor.-M.Nac.	999999990	0,00	0,00	0,00	0,00	0,00	0,00	0,00	0,00
24341432	IVA Reg. Fav.Ent.-Desc.Abat.-Tx.Nor.-M.Intr.	999999990	0,00	0,00	0,00	0,00	0,00	0,00	0,00	0,00
24341434	IVA Reg. Fav.Ent.-Desc.Abat.-Tx.Nor.-M.Açores	999999990	0,00	0,00	0,00	0,00	0,00	0,00	0,00	0,00
24341435	IVA Reg. Fav.Ent.-Desc.Abat.-Tx.Nor.-M.Madeira	999999990	0,00	0,00	0,00	0,00	0,00	0,00	0,00	0,00
243415	IVA Reg. Fav.Ent.-Resc.Red/Anul. Contratos	999999990	0,00	0,00	0,00	0,00	0,00	0,00	0,00	0,00
2434151	IVA Reg.Fav.Ent.-Resc/Anul.Cont-Taxa Reduzida	999999990	0,00	0,00	0,00	0,00	0,00	0,00	0,00	0,00
24341511	IVA Reg.Fav.Ent.-Resc/Anul.Cont-Tx.Red.-M.Nac.	999999990	0,00	0,00	0,00	0,00	0,00	0,00	0,00	0,00
24341512	IVA Reg.Fav.Ent.-Resc/Anul.Cont-Tx.Red.-M.Intr.	999999990	0,00	0,00	0,00	0,00	0,00	0,00	0,00	0,00
24341514	IVA Reg.Fav.Ent.-Resc/Anul.Cont-Tx.Red.-M.Açores	999999990	0,00	0,00	0,00	0,00	0,00	0,00	0,00	0,00
24341515	IVA Reg.Fav.Ent.-Resc/Anul.Cont-Tx.Red.-M.Madeira	999999990	0,00	0,00	0,00	0,00	0,00	0,00	0,00	0,00
2434152	IVA Reg.Fav.Ent.-Resc/Anul.Cont-Taxa Intermédia	999999990	0,00	0,00	0,00	0,00	0,00	0,00	0,00	0,00
24341521	IVA Reg.Fav.Ent.-Resc/Anul.Cont-Tx.Int.-M.Nac.	999999990	0,00	0,00	0,00	0,00	0,00	0,00	0,00	0,00
24341522	IVA Reg.Fav.Ent.-Resc/Anul.Cont-Tx.Int.-M.Intr.	999999990	0,00	0,00	0,00	0,00	0,00	0,00	0,00	0,00
24341524	IVA Reg.Fav.Ent.-Resc/Anul.Cont-Tx.Int.-M.Açores	999999990	0,00	0,00	0,00	0,00	0,00	0,00	0,00	0,00
24341525	IVA Reg.Fav.Ent.-Resc/Anul.Cont-Tx.Int.-M.Madeira	999999990	0,00	0,00	0,00	0,00	0,00	0,00	0,00	0,00
2434153	IVA Reg.Fav.Ent.-Resc/Anul.Cont-Taxa Normal	999999990	0,00	0,00	0,00	0,00	0,00	0,00	0,00	0,00
24341531	IVA Reg.Fav.Ent.-Resc/Anul.Cont-Tx.Nor.-M.Nac.	999999990	0,00	0,00	0,00	0,00	0,00	0,00	0,00	0,00
24341532	IVA Reg.Fav.Ent.-Resc/Anul.Cont-Tx.Nor.-M.Intr.	999999990	0,00	0,00	0,00	0,00	0,00	0,00	0,00	0,00
24341534	IVA Reg.Fav.Ent.-Resc/Anul.Cont-Tx.Nor.-M.Açores	999999990	0,00	0,00	0,00	0,00	0,00	0,00	0,00	0,00
24341535	IVA Reg.Fav.Ent.-Resc/Anul.Cont-Tx.Nor.-M.Madeira	999999990	0,00	0,00	0,00	0,00	0,00	0,00	0,00	0,00
243416	IVA Reg. Fav.Ent.-Anulações/Reemb.Restit.	999999990	0,00	0,00	0,00	0,00	3 296,30	3 296,30	0,00	0,00
2434161	IVA Reg. Fav.Ent.-Anul/ReemRest-Taxa Reduzida	999999990	0,00	0,00	0,00	0,00	3 288,79	3 288,79	0,00	0,00
24341611	IVA Reg. Fav.Ent.-Anul/ReemRest-Tx.Red.-M.Nac.	999999990	0,00	0,00	0,00	0,00	3 288,79	3 288,79	0,00	0,00
24341612	IVA Reg. Fav.Ent.-Anul/ReemRest-Tx.Red.-M.Intr.	999999990	0,00	0,00	0,00	0,00	0,00	0,00	0,00	0,00
24341614	IVA Reg. Fav.Ent.-Anul/ReemRest-Tx.Red.-M.Açores	999999990	0,00	0,00	0,00	0,00	0,00	0,00	0,00	0,00
24341615	IVA Reg. Fav.Ent.-Anul/ReemRest-Tx.Red.-M.Madeira	999999990	0,00	0,00	0,00	0,00	0,00	0,00	0,00	0,00
2434162	IVA Reg. Fav.Ent.-Anul/ReemRest-Taxa Intermédia	999999990	0,00	0,00	0,00	0,00	0,00	0,00	0,00	0,00
24341621	IVA Reg. Fav.Ent.-Anul/ReemRest-Tx.Int.-M.Nac.	999999990	0,00	0,00	0,00	0,00	0,00	0,00	0,00	0,00
24341622	IVA Reg. Fav.Ent.-Anul/ReemRest-Tx.Int.-M.Intr.	999999990	0,00	0,00	0,00	0,00	0,00	0,00	0,00	0,00
24341624	IVA Reg. Fav.Ent.-Anul/ReemRest-Tx.Int.-M.Açores	999999990	0,00	0,00	0,00	0,00	0,00	0,00	0,00	0,00
24341625	IVA Reg. Fav.Ent.-Anul/ReemRest-Tx.Int.-M.Madeira	999999990	0,00	0,00	0,00	0,00	0,00	0,00	0,00	0,00
2434163	IVA Reg. Fav.Ent.-Anul/ReemRest-Taxa Normal	999999990	0,00	0,00	0,00	0,00	7,51	7,51	0,00	0,00
24341631	IVA Reg. Fav.Ent.-Anul/ReemRest-Tx.Nor.-M.Nac.	999999990	0,00	0,00	0,00	0,00	7,51	7,51	0,00	0,00

Município de São Pedro do Sul

Ano: 2020

Conta	Designação	Entidade Parceira	Saldo Inicial		Movimentos do Período		Movimentos Acumulados		Saldo Final	
			Débito	Crédito	Débito	Crédito	Débito	Crédito	Débito	Crédito
24341632	IVA Reg. Fav.Ent.-Anul/ReemRest-Tx.Nor.-M.Intr.	999999990	0,00	0,00	0,00	0,00	0,00	0,00	0,00	0,00
24341634	IVA Reg. Fav.Ent.-Anul/ReemRest-Tx.Nor.-M.Açores	999999990	0,00	0,00	0,00	0,00	0,00	0,00	0,00	0,00
24341635	IVA Reg. Fav.Ent.-Anul/ReemRest-Tx.Nor.-M.Madeira	999999990	0,00	0,00	0,00	0,00	0,00	0,00	0,00	0,00
243417	IVA Reg. Fav.Ent.-Anulação Adiantam. Clientes	999999990	0,00	0,00	0,00	0,00	0,00	0,00	0,00	0,00
2434171	IVA Reg.Fav.Ent.-Anul/RecAntec-Taxa Reduzida	999999990	0,00	0,00	0,00	0,00	0,00	0,00	0,00	0,00
24341711	IVA Reg.Fav.Ent.-Anul/RecAntec-Tx.Red.-M.Nac.	999999990	0,00	0,00	0,00	0,00	0,00	0,00	0,00	0,00
24341712	IVA Reg.Fav.Ent.-Anul/RecAntec-Tx.Red.-M.Intr.	999999990	0,00	0,00	0,00	0,00	0,00	0,00	0,00	0,00
24341714	IVA Reg.Fav.Ent.-Anul/RecAntec-Tx.Red.-M.Açores	999999990	0,00	0,00	0,00	0,00	0,00	0,00	0,00	0,00
24341715	IVA Reg.Fav.Ent.-Anul/RecAntec-Tx.Red.-M.Madeira	999999990	0,00	0,00	0,00	0,00	0,00	0,00	0,00	0,00
2434172	IVA Reg.Fav.Ent.-Anul/RecAntec-Taxa Intermédia	999999990	0,00	0,00	0,00	0,00	0,00	0,00	0,00	0,00
24341721	IVA Reg.Fav.Ent.-Anul/RecAntec-Tx.Int.-M.Nac.	999999990	0,00	0,00	0,00	0,00	0,00	0,00	0,00	0,00
24341722	IVA Reg.Fav.Ent.-Anul/RecAntec-Tx.Int.-M.Intr.	999999990	0,00	0,00	0,00	0,00	0,00	0,00	0,00	0,00
24341724	IVA Reg.Fav.Ent.-Anul/RecAntec-Tx.Int.-M.Açores	999999990	0,00	0,00	0,00	0,00	0,00	0,00	0,00	0,00
24341725	IVA Reg.Fav.Ent.-Anul/RecAntec-Tx.Int.-M.Madeira	999999990	0,00	0,00	0,00	0,00	0,00	0,00	0,00	0,00
2434173	IVA Reg.Fav.Ent.-Anul/RecAntec-Taxa Normal	999999990	0,00	0,00	0,00	0,00	0,00	0,00	0,00	0,00
24341731	IVA Reg.Fav.Ent.-Anul/RecAntec-Tx.Nor.-M.Nac.	999999990	0,00	0,00	0,00	0,00	0,00	0,00	0,00	0,00
24341732	IVA Reg.Fav.Ent.-Anul/RecAntec-Tx.Nor.-M.Intr.	999999990	0,00	0,00	0,00	0,00	0,00	0,00	0,00	0,00
24341734	IVA Reg.Fav.Ent.-Anul/RecAntec-Tx.Nor.-M.Açores	999999990	0,00	0,00	0,00	0,00	0,00	0,00	0,00	0,00
24341735	IVA Reg.Fav.Ent.-Anul/RecAntec-Tx.Nor.-M.Madeira	999999990	0,00	0,00	0,00	0,00	0,00	0,00	0,00	0,00
243418	IVA Reg.Fav.Ent.-AIB-Diversas	999999990	0,00	0,00	0,00	0,00	0,00	0,00	0,00	0,00
2434181	IVA Reg.Fav.Ent.-AIB-Div.-Taxa Reduzida	999999990	0,00	0,00	0,00	0,00	0,00	0,00	0,00	0,00
24341812	IVA Reg.Fav.Ent.-AIB-Div.-Tx.Red.-M.Intr.	999999990	0,00	0,00	0,00	0,00	0,00	0,00	0,00	0,00
24341816	IVA Reg.Fav.Ent.-RevChg Div.-Tx.Red.-RevChg(Ext)	999999990	0,00	0,00	0,00	0,00	0,00	0,00	0,00	0,00
24341817	IVA Reg.Fav.Ent.-RevChg Div.-Tx.Red.-RevChg(Int)-C	999999990	0,00	0,00	0,00	0,00	0,00	0,00	0,00	0,00
24341818	IVA Reg.Fav.Ent.-RevChg Div.-Tx.Red.-RevChg(Int)-A	999999990	0,00	0,00	0,00	0,00	0,00	0,00	0,00	0,00
2434182	IVA Reg.Fav.Ent.-AIB-Div.-Taxa Intermédia	999999990	0,00	0,00	0,00	0,00	0,00	0,00	0,00	0,00
24341822	IVA Reg.Fav.Ent.-AIB-Div.-Tx.Int.-M.Intr.	999999990	0,00	0,00	0,00	0,00	0,00	0,00	0,00	0,00
24341826	IVA Reg.Fav.Ent.-RevChg Div.-Tx.Int.-RevChg(Ext)	999999990	0,00	0,00	0,00	0,00	0,00	0,00	0,00	0,00
24341827	IVA Reg.Fav.Ent.-RevChg Div.-Tx.Int.-RevChg(Int)-C	999999990	0,00	0,00	0,00	0,00	0,00	0,00	0,00	0,00
24341828	IVA Reg.Fav.Ent.-RevChg Div.-Tx.Int.-RevChg(Int)-A	999999990	0,00	0,00	0,00	0,00	0,00	0,00	0,00	0,00
2434183	IVA Reg.Fav.Ent.-AIB-Div.-Taxa Normal	999999990	0,00	0,00	0,00	0,00	0,00	0,00	0,00	0,00
24341832	IVA Reg.Fav.Ent.-AIB-Div.-Tx.Nor.-M.Intr.	999999990	0,00	0,00	0,00	0,00	0,00	0,00	0,00	0,00
24341836	IVA Reg.Fav.Ent.-RevChg Div.-Tx.Nor.-RevChg(Ext)	999999990	0,00	0,00	0,00	0,00	0,00	0,00	0,00	0,00
24341837	IVA Reg.Fav.Ent.-RevChg Div.-Tx.Nor.-RevChg(Int)-C	999999990	0,00	0,00	0,00	0,00	0,00	0,00	0,00	0,00
24341838	IVA Reg.Fav.Ent.-RevChg Div.-Tx.Nor.-RevChg(Int)-A	999999990	0,00	0,00	0,00	0,00	0,00	0,00	0,00	0,00

Município de São Pedro do Sul

Ano: 2020

Conta	Designação	Entidade Parceira	Saldo Inicial		Movimentos do Período		Movimentos Acumulados		Saldo Final	
			Débito	Crédito	Débito	Crédito	Débito	Crédito	Débito	Crédito
243419	IVA Outras Reg. M/T Favor da Entidade	999999990	0,00	0,00	0,00	0,00	0,00	0,00	0,00	0,00
2434191	IVA Outras Reg. M/T Fav.Ent.-Taxa Reduzida	999999990	0,00	0,00	0,00	0,00	0,00	0,00	0,00	0,00
24341911	IVA Outras Reg. M/T Fav.Ent.-Tx.Red.-M.Nac.	999999990	0,00	0,00	0,00	0,00	0,00	0,00	0,00	0,00
24341914	IVA Outras Reg. M/T Fav.Ent.-Tx.Red.-M.Açores	999999990	0,00	0,00	0,00	0,00	0,00	0,00	0,00	0,00
24341915	IVA Outras Reg. M/T Fav.Ent.-Tx.Red.-M.Madeira	999999990	0,00	0,00	0,00	0,00	0,00	0,00	0,00	0,00
2434192	IVA Outras Reg. M/T Fav.Ent.-Taxa Intermédia	999999990	0,00	0,00	0,00	0,00	0,00	0,00	0,00	0,00
24341921	IVA Outras Reg. M/T Fav.Ent.-Tx.Int.-M.Nac.	999999990	0,00	0,00	0,00	0,00	0,00	0,00	0,00	0,00
24341924	IVA Outras Reg. M/T Fav.Ent.-Tx.Int.-M.Açores	999999990	0,00	0,00	0,00	0,00	0,00	0,00	0,00	0,00
24341925	IVA Outras Reg. M/T Fav.Ent.-Tx.Int.-M.Madeira	999999990	0,00	0,00	0,00	0,00	0,00	0,00	0,00	0,00
2434193	IVA Outras Reg. M/T Fav.Ent.-Taxa Normal	999999990	0,00	0,00	0,00	0,00	0,00	0,00	0,00	0,00
24341931	IVA Outras Reg. M/T Fav.Ent.-Tx.Nor.-M.Nac.	999999990	0,00	0,00	0,00	0,00	0,00	0,00	0,00	0,00
24341934	IVA Outras Reg. M/T Fav.Ent.-Tx.Nor.-M.Açores	999999990	0,00	0,00	0,00	0,00	0,00	0,00	0,00	0,00
24341935	IVA Outras Reg. M/T Fav.Ent.-Tx.Nor.-M.Madeira	999999990	0,00	0,00	0,00	0,00	0,00	0,00	0,00	0,00
2434199	IVA Reg. Anuais por Cálculo Pro-Rata Definitivo	999999990	0,00	0,00	0,00	0,00	0,00	0,00	0,00	0,00
24341991	IVA Reg. Cálculo Pro-Rata Definitivo Fav. Ent.	999999990	0,00	0,00	0,00	0,00	0,00	0,00	0,00	0,00
24341992	IVA Reg. Anuais por Variações Pro-Rata Definitivos	999999990	0,00	0,00	0,00	0,00	0,00	0,00	0,00	0,00
24341999	IVA Reg. Anuais Outras	999999990	0,00	0,00	0,00	0,00	0,00	0,00	0,00	0,00
24342	A favor da entidade contabilística Estado	999999990	0,00	0,00	0,00	0,00	282,23	282,23	0,00	0,00
243421	IVA Reg. Fav.Est.-Erro/Omiss. Apur. Fact. Entidade	999999990	0,00	0,00	0,00	0,00	277,10	277,10	0,00	0,00
2434211	IVA Reg.Fav.Est.-Err/OmisFctEst.-Taxa Reduzida	999999990	0,00	0,00	0,00	0,00	3,25	3,25	0,00	0,00
24342111	IVA Reg.Fav.Est.-Err/OmisFctEst.-Tx.Red.-M.Nac.	999999990	0,00	0,00	0,00	0,00	3,25	3,25	0,00	0,00
24342112	IVA Reg.Fav.Est.-Err/OmisFctEst.-Tx.Red.-M.Intr.	999999990	0,00	0,00	0,00	0,00	0,00	0,00	0,00	0,00
24342114	IVA Reg.Fav.Est.-Err/OmisFctEst.-Tx.Red.-M.Açores	999999990	0,00	0,00	0,00	0,00	0,00	0,00	0,00	0,00
24342115	IVA Reg.Fav.Est.-Err/OmisFctEst.-Tx.Red.-M.Madeira	999999990	0,00	0,00	0,00	0,00	0,00	0,00	0,00	0,00
2434212	IVA Reg.Fav.Est.-Err/OmisFctEst.-Taxa Intermédia	999999990	0,00	0,00	0,00	0,00	0,00	0,00	0,00	0,00
24342121	IVA Reg.Fav.Est.-Err/OmisFctEst.-Tx.Int.-M.Nac.	999999990	0,00	0,00	0,00	0,00	0,00	0,00	0,00	0,00
24342122	IVA Reg.Fav.Est.-Err/OmisFctEst.-Tx.Int.-M.Intr.	999999990	0,00	0,00	0,00	0,00	0,00	0,00	0,00	0,00
24342124	IVA Reg.Fav.Est.-Err/OmisFctEst.-Tx.Int.-M.Açores	999999990	0,00	0,00	0,00	0,00	0,00	0,00	0,00	0,00
24342125	IVA Reg.Fav.Est.-Err/OmisFctEst.-Tx.Int.-M.Madeira	999999990	0,00	0,00	0,00	0,00	0,00	0,00	0,00	0,00
2434213	IVA Reg.Fav.Est.-Err/OmisFctEst.-Taxa Normal	999999990	0,00	0,00	0,00	0,00	273,85	273,85	0,00	0,00
24342131	IVA Reg.Fav.Est.-Err/OmisFctEst.-Tx.Nor.-M.Nac.	999999990	0,00	0,00	0,00	0,00	273,85	273,85	0,00	0,00
24342132	IVA Reg.Fav.Est.-Err/OmisFctEst.-Tx.Nor.-M.Intr.	999999990	0,00	0,00	0,00	0,00	0,00	0,00	0,00	0,00
24342134	IVA Reg.Fav.Est.-Err/OmisFctEst.-Tx.Nor.-M.Açores	999999990	0,00	0,00	0,00	0,00	0,00	0,00	0,00	0,00
24342135	IVA Reg.Fav.Est.-Err/OmisFctEst.-Tx.Nor.-M.Madeira	999999990	0,00	0,00	0,00	0,00	0,00	0,00	0,00	0,00
243422	IVA Reg. Fav.Est.-Erro/Omiss. Apur. Fact. Fornec.	999999990	0,00	0,00	0,00	0,00	0,00	0,00	0,00	0,00

Município de São Pedro do Sul

Ano: 2020

Conta	Designação	Entidade Parceira	Saldo Inicial		Movimentos do Período		Movimentos Acumulados		Saldo Final	
			Débito	Crédito	Débito	Crédito	Débito	Crédito	Débito	Crédito
2434221	IVA Reg.Fav.Est.-Err/OmisFctFor.-Taxa Reduzida	999999990	0,00	0,00	0,00	0,00	0,00	0,00	0,00	0,00
24342211	IVA Reg.Fav.Est.-Err/OmisFctFor.-Tx.Red.-M.Nac.	999999990	0,00	0,00	0,00	0,00	0,00	0,00	0,00	0,00
24342212	IVA Reg.Fav.Est.-Err/OmisFctFor.-Tx.Red.-M.Intr.	999999990	0,00	0,00	0,00	0,00	0,00	0,00	0,00	0,00
24342214	IVA Reg.Fav.Est.-Err/OmisFctFor.-Tx.Red.-M.Açores	999999990	0,00	0,00	0,00	0,00	0,00	0,00	0,00	0,00
24342215	IVA Reg.Fav.Est.-Err/OmisFctFor.-Tx.Red.-M.Madeira	999999990	0,00	0,00	0,00	0,00	0,00	0,00	0,00	0,00
2434222	IVA Reg.Fav.Est.-Err/OmisFctFor.-Taxa Intermédia	999999990	0,00	0,00	0,00	0,00	0,00	0,00	0,00	0,00
24342221	IVA Reg.Fav.Est.-Err/OmisFctFor.-Tx.Int.-M.Nac.	999999990	0,00	0,00	0,00	0,00	0,00	0,00	0,00	0,00
24342222	IVA Reg.Fav.Est.-Err/OmisFctFor.-Tx.Int.-M.Intr.	999999990	0,00	0,00	0,00	0,00	0,00	0,00	0,00	0,00
24342224	IVA Reg.Fav.Est.-Err/OmisFctFor.-Tx.Int.-M.Açores	999999990	0,00	0,00	0,00	0,00	0,00	0,00	0,00	0,00
24342225	IVA Reg.Fav.Est.-Err/OmisFctFor.-Tx.Int.-M.Madeira	999999990	0,00	0,00	0,00	0,00	0,00	0,00	0,00	0,00
2434223	IVA Reg.Fav.Est.-Err/OmisFctFor.-Taxa Normal	999999990	0,00	0,00	0,00	0,00	0,00	0,00	0,00	0,00
24342231	IVA Reg.Fav.Est.-Err/OmisFctFor.-Tx.Nor.-M.Nac.	999999990	0,00	0,00	0,00	0,00	0,00	0,00	0,00	0,00
24342232	IVA Reg.Fav.Est.-Err/OmisFctFor.-Tx.Nor.-M.Intr.	999999990	0,00	0,00	0,00	0,00	0,00	0,00	0,00	0,00
24342234	IVA Reg.Fav.Est.-Err/OmisFctFor.-Tx.Nor.-M.Açores	999999990	0,00	0,00	0,00	0,00	0,00	0,00	0,00	0,00
24342235	IVA Reg.Fav.Est.-Err/OmisFctFor.-Tx.Nor.-M.Madeira	999999990	0,00	0,00	0,00	0,00	0,00	0,00	0,00	0,00
243423	IVA Reg. Fav.Est.-Devoluções a Fornecedores	999999990	0,00	0,00	0,00	0,00	0,00	0,00	0,00	0,00
2434231	IVA Reg. Fav.Est.-Devol.Fornec.-Taxa Reduzida	999999990	0,00	0,00	0,00	0,00	0,00	0,00	0,00	0,00
24342311	IVA Reg. Fav.Est.-Devol.Fornec.-Tx.Red.-M.Nac.	999999990	0,00	0,00	0,00	0,00	0,00	0,00	0,00	0,00
24342312	IVA Reg. Fav.Est.-Devol.Fornec.-Tx.Red.-M.Intr.	999999990	0,00	0,00	0,00	0,00	0,00	0,00	0,00	0,00
24342314	IVA Reg. Fav.Est.-Devol.Fornec.-Tx.Red.-M.Açores	999999990	0,00	0,00	0,00	0,00	0,00	0,00	0,00	0,00
24342315	IVA Reg. Fav.Est.-Devol.Fornec.-Tx.Red.-M.Madeira	999999990	0,00	0,00	0,00	0,00	0,00	0,00	0,00	0,00
24342316	IVA Reg.Fav.Est.-Devol.Fornec.-Tx.Red.-RevChg(Ext)	999999990	0,00	0,00	0,00	0,00	0,00	0,00	0,00	0,00
24342317	IVA Reg.Fav.Est.-Devol.Fornec.-Tx.Red.-RevChg(Int)	999999990	0,00	0,00	0,00	0,00	0,00	0,00	0,00	0,00
24342318	IVA Reg.Fav.Est.-Devol.Fornec.-Tx.Red.-RevChg(Int)	999999990	0,00	0,00	0,00	0,00	0,00	0,00	0,00	0,00
2434232	IVA Reg. Fav.Est.-Devol.Fornec.-Taxa Intermédia	999999990	0,00	0,00	0,00	0,00	0,00	0,00	0,00	0,00
24342321	IVA Reg. Fav.Est.-Devol.Fornec.-Tx.Int.-M.Nac.	999999990	0,00	0,00	0,00	0,00	0,00	0,00	0,00	0,00
24342322	IVA Reg. Fav.Est.-Devol.Fornec.-Tx.Int.-M.Intr.	999999990	0,00	0,00	0,00	0,00	0,00	0,00	0,00	0,00
24342324	IVA Reg. Fav.Est.-Devol.Fornec.-Tx.Int.-M.Açores	999999990	0,00	0,00	0,00	0,00	0,00	0,00	0,00	0,00
24342325	IVA Reg. Fav.Est.-Devol.Fornec.-Tx.Int.-M.Madeira	999999990	0,00	0,00	0,00	0,00	0,00	0,00	0,00	0,00
24342326	IVA Reg.Fav.Est.-Devol.Fornec.-Tx.Int.-RevChg(Ext)	999999990	0,00	0,00	0,00	0,00	0,00	0,00	0,00	0,00
24342327	IVA Reg.Fav.Est.-Devol.Fornec.-Tx.Int.-RevChg(Int)	999999990	0,00	0,00	0,00	0,00	0,00	0,00	0,00	0,00
24342328	IVA Reg.Fav.Est.-Devol.Fornec.-Tx.Int.-RevChg(Int)	999999990	0,00	0,00	0,00	0,00	0,00	0,00	0,00	0,00
2434233	IVA Reg. Fav.Est.-Devol.Fornec.-Taxa Normal	999999990	0,00	0,00	0,00	0,00	0,00	0,00	0,00	0,00
24342331	IVA Reg. Fav.Est.-Devol.Fornec.-Tx.Nor.-M.Nac.	999999990	0,00	0,00	0,00	0,00	0,00	0,00	0,00	0,00
24342332	IVA Reg. Fav.Est.-Devol.Fornec.-Tx.Nor.-M.Intr.	999999990	0,00	0,00	0,00	0,00	0,00	0,00	0,00	0,00

Município de São Pedro do Sul

Ano: 2020

Conta	Designação	Entidade Parceira	Saldo Inicial		Movimentos do Período		Movimentos Acumulados		Saldo Final	
			Débito	Crédito	Débito	Crédito	Débito	Crédito	Débito	Crédito
24342334	IVA Reg. Fav.Est.-Devol.Fornec.-Tx.Nor.-M.Açores	999999990	0,00	0,00	0,00	0,00	0,00	0,00	0,00	0,00
24342335	IVA Reg. Fav.Est.-Devol.Fornec.-Tx.Nor.-M.Madeira	999999990	0,00	0,00	0,00	0,00	0,00	0,00	0,00	0,00
24342336	IVA Reg.Fav.Est.-Devol.Fornec.-Tx.Nor.-RevChg(Ext)	999999990	0,00	0,00	0,00	0,00	0,00	0,00	0,00	0,00
24342337	IVA Reg.Fav.Est.-Devol.Fornec.-Tx.Nor.-RevChg(Int)	999999990	0,00	0,00	0,00	0,00	0,00	0,00	0,00	0,00
24342338	IVA Reg.Fav.Est.-Devol.Fornec.-Tx.Nor.-RevChg(Int)	999999990	0,00	0,00	0,00	0,00	0,00	0,00	0,00	0,00
2434236	IVA Reg.Fav.Est.-Dev.Forn.-Comb.50%-Tx.Nor.	999999990	0,00	0,00	0,00	0,00	0,00	0,00	0,00	0,00
24342361	IVA Reg.Fav.Est.-Dev.Forn.-Comb.50%-Tx.Nor.-M.Nac	999999990	0,00	0,00	0,00	0,00	0,00	0,00	0,00	0,00
24342364	IVA Reg.Fav.Est.-Dev.Forn.-Comb.50%-Tx.Nor.-M.Aço	999999990	0,00	0,00	0,00	0,00	0,00	0,00	0,00	0,00
24342365	IVA Reg.Fav.Est.-Dev.Forn.-Comb.50%-Tx.Nor.-M.Mac	999999990	0,00	0,00	0,00	0,00	0,00	0,00	0,00	0,00
243424	IVA Reg. Fav.Est.-Desc.Abat. Obtidos	999999990	0,00	0,00	0,00	0,00	5,13	5,13	0,00	0,00
2434241	IVA Reg. Fav.Est.-Desc.Abat.-Taxa Reduzida	999999990	0,00	0,00	0,00	0,00	0,00	0,00	0,00	0,00
24342411	IVA Reg. Fav.Est.-Desc.Abat.-Tx.Red.-M.Nac.	999999990	0,00	0,00	0,00	0,00	0,00	0,00	0,00	0,00
24342412	IVA Reg. Fav.Est.-Desc.Abat.-Tx.Red.-M.Intr.	999999990	0,00	0,00	0,00	0,00	0,00	0,00	0,00	0,00
24342414	IVA Reg. Fav.Est.-Desc.Abat.-Tx.Red.-M.Açores	999999990	0,00	0,00	0,00	0,00	0,00	0,00	0,00	0,00
24342415	IVA Reg. Fav.Est.-Desc.Abat.-Tx.Red.-M.Madeira	999999990	0,00	0,00	0,00	0,00	0,00	0,00	0,00	0,00
2434242	IVA Reg. Fav.Est.-Desc.Abat.-Taxa Intermédia	999999990	0,00	0,00	0,00	0,00	0,00	0,00	0,00	0,00
24342421	IVA Reg. Fav.Est.-Desc.Abat.-Tx.Int.-M.Nac.	999999990	0,00	0,00	0,00	0,00	0,00	0,00	0,00	0,00
24342422	IVA Reg. Fav.Est.-Desc.Abat.-Tx.Int.-M.Intr.	999999990	0,00	0,00	0,00	0,00	0,00	0,00	0,00	0,00
24342424	IVA Reg. Fav.Est.-Desc.Abat.-Tx.Int.-M.Açores	999999990	0,00	0,00	0,00	0,00	0,00	0,00	0,00	0,00
24342425	IVA Reg. Fav.Est.-Desc.Abat.-Tx.Int.-M.Madeira	999999990	0,00	0,00	0,00	0,00	0,00	0,00	0,00	0,00
2434243	IVA Reg. Fav.Est.-Desc.Abat.-Taxa Normal	999999990	0,00	0,00	0,00	0,00	5,13	5,13	0,00	0,00
24342431	IVA Reg. Fav.Est.-Desc.Abat.-Tx.Nor.-M.Nac.	999999990	0,00	0,00	0,00	0,00	5,13	5,13	0,00	0,00
24342432	IVA Reg. Fav.Est.-Desc.Abat.-Tx.Nor.-M.Intr.	999999990	0,00	0,00	0,00	0,00	0,00	0,00	0,00	0,00
24342434	IVA Reg. Fav.Est.-Desc.Abat.-Tx.Nor.-M.Açores	999999990	0,00	0,00	0,00	0,00	0,00	0,00	0,00	0,00
24342435	IVA Reg. Fav.Est.-Desc.Abat.-Tx.Nor.-M.Madeira	999999990	0,00	0,00	0,00	0,00	0,00	0,00	0,00	0,00
243425	IVA Reg. Fav.Est.-Resc. Red/Anul. Contratos	999999990	0,00	0,00	0,00	0,00	0,00	0,00	0,00	0,00
2434251	IVA Reg.Fav.Ent.-Resc/Anul.Cont-Taxa Reduzida	999999990	0,00	0,00	0,00	0,00	0,00	0,00	0,00	0,00
24342511	IVA Reg.Fav.Est.-Resc/Anul.Cont-Tx.Red.-M.Nac.	999999990	0,00	0,00	0,00	0,00	0,00	0,00	0,00	0,00
24342512	IVA Reg.Fav.Est.-Resc/Anul.Cont-Tx.Red.-M.Intr.	999999990	0,00	0,00	0,00	0,00	0,00	0,00	0,00	0,00
24342514	IVA Reg.Fav.Est.-Resc/Anul.Cont-Tx.Red.-M.Açores	999999990	0,00	0,00	0,00	0,00	0,00	0,00	0,00	0,00
24342515	IVA Reg.Fav.Est.-Resc/Anul.Cont-Tx.Red.-M.Madeira	999999990	0,00	0,00	0,00	0,00	0,00	0,00	0,00	0,00
2434252	IVA Reg.Fav.Est.-Resc/Anul.Cont-Taxa Intermédia	999999990	0,00	0,00	0,00	0,00	0,00	0,00	0,00	0,00
24342521	IVA Reg.Fav.Est.-Resc/Anul.Cont-Tx.Int.-M.Nac.	999999990	0,00	0,00	0,00	0,00	0,00	0,00	0,00	0,00
24342522	IVA Reg.Fav.Est.-Resc/Anul.Cont-Tx.Int.-M.Intr.	999999990	0,00	0,00	0,00	0,00	0,00	0,00	0,00	0,00
24342524	IVA Reg.Fav.Est.-Resc/Anul.Cont-Tx.Int.-M.Açores	999999990	0,00	0,00	0,00	0,00	0,00	0,00	0,00	0,00

Município de São Pedro do Sul

Ano: 2020

Conta	Designação	Entidade Parceira	Saldo Inicial		Movimentos do Período		Movimentos Acumulados		Saldo Final	
			Débito	Crédito	Débito	Crédito	Débito	Crédito	Débito	Crédito
24342525	IVA Reg.Fav.Est.-Resc/Anul.Cont-Tx.Int.-M.Madeira	999999990	0,00	0,00	0,00	0,00	0,00	0,00	0,00	0,00
2434253	IVA Reg.Fav.Est.-Resc/Anul.Cont-Taxa Normal	999999990	0,00	0,00	0,00	0,00	0,00	0,00	0,00	0,00
24342531	IVA Reg.Fav.Est.-Resc/Anul.Cont-Tx.Nor.-M.Nac.	999999990	0,00	0,00	0,00	0,00	0,00	0,00	0,00	0,00
24342532	IVA Reg.Fav.Est.-Resc/Anul.Cont-Tx.Nor.-M.Intr.	999999990	0,00	0,00	0,00	0,00	0,00	0,00	0,00	0,00
24342534	IVA Reg.Fav.Est.-Resc/Anul.Cont-Tx.Nor.-M.Açores	999999990	0,00	0,00	0,00	0,00	0,00	0,00	0,00	0,00
24342535	IVA Reg.Fav.Est.-Resc/Anul.Cont-Tx.Nor.-M.Madeira	999999990	0,00	0,00	0,00	0,00	0,00	0,00	0,00	0,00
243426	IVA Reg. Fav.Est.-Recuperação Créditos	999999990	0,00	0,00	0,00	0,00	0,00	0,00	0,00	0,00
2434261	IVA Reg. Fav.Est.-Recup.Créd.-Taxa Reduzida	999999990	0,00	0,00	0,00	0,00	0,00	0,00	0,00	0,00
24342611	IVA Reg. Fav.Est.-Recup.Créd.-Tx.Red.-M.Nac.	999999990	0,00	0,00	0,00	0,00	0,00	0,00	0,00	0,00
24342614	IVA Reg.Fav.Est.-Recup.Créd.-Tx.Red.-M.Açores	999999990	0,00	0,00	0,00	0,00	0,00	0,00	0,00	0,00
24342615	IVA Reg.Fav.Est.-Recup.Créd.-Tx.Red.-M.Madeira	999999990	0,00	0,00	0,00	0,00	0,00	0,00	0,00	0,00
2434262	IVA Reg. Fav.Est.-Recup.Créd.-Taxa Intermédia	999999990	0,00	0,00	0,00	0,00	0,00	0,00	0,00	0,00
24342621	IVA Reg. Fav.Est.-Recup.Créd.-Tx.Int.-M.Nac.	999999990	0,00	0,00	0,00	0,00	0,00	0,00	0,00	0,00
24342624	IVA Reg.Fav.Est.-Recup.Créd.-Tx.Int.-M.Açores	999999990	0,00	0,00	0,00	0,00	0,00	0,00	0,00	0,00
24342625	IVA Reg.Fav.Est.-Recup.Créd.-Tx.Int.-M.Madeira	999999990	0,00	0,00	0,00	0,00	0,00	0,00	0,00	0,00
2434263	IVA Reg. Fav.Est.-Recup.Créd.-Taxa Normal	999999990	0,00	0,00	0,00	0,00	0,00	0,00	0,00	0,00
24342631	IVA Reg. Fav.Est.-Recup.Créd.-Tx.Nor.-M.Nac.	999999990	0,00	0,00	0,00	0,00	0,00	0,00	0,00	0,00
24342634	IVA Reg.Fav.Est.-Recup.Créd.-Tx.Nor.-M.Açores	999999990	0,00	0,00	0,00	0,00	0,00	0,00	0,00	0,00
24342635	IVA Reg.Fav.Est.-Recup.Créd.-Tx.Nor.-M.Madeira	999999990	0,00	0,00	0,00	0,00	0,00	0,00	0,00	0,00
243427	IVA Reg. Fav.Est.-Anulação Adiantam. a Fornec.	999999990	0,00	0,00	0,00	0,00	0,00	0,00	0,00	0,00
2434271	IVA Reg.Fav.Est.-Anul/AdianFor-Taxa Reduzida	999999990	0,00	0,00	0,00	0,00	0,00	0,00	0,00	0,00
24342711	IVA Reg.Fav.Est.-Anul/AdianFor-Tx.Red.-M.Nac.	999999990	0,00	0,00	0,00	0,00	0,00	0,00	0,00	0,00
24342712	IVA Reg.Fav.Est.-Anul/AdianFor-Tx.Red.-M.Intr.	999999990	0,00	0,00	0,00	0,00	0,00	0,00	0,00	0,00
24342714	IVA Reg.Fav.Est.-Anul/AdianFor-Tx.Red.-M.Açores	999999990	0,00	0,00	0,00	0,00	0,00	0,00	0,00	0,00
24342715	IVA Reg.Fav.Est.-Anul/AdianFor-Tx.Red.-M.Madeira	999999990	0,00	0,00	0,00	0,00	0,00	0,00	0,00	0,00
2434272	IVA Reg.Fav.Est.-Anul/AdianFor-Taxa Intermédia	999999990	0,00	0,00	0,00	0,00	0,00	0,00	0,00	0,00
24342721	IVA Reg.Fav.Est.-Anul/AdianFor-Tx.Int.-M.Nac.	999999990	0,00	0,00	0,00	0,00	0,00	0,00	0,00	0,00
24342722	IVA Reg.Fav.Est.-Anul/AdianFor-Tx.Int.-M.Intr.	999999990	0,00	0,00	0,00	0,00	0,00	0,00	0,00	0,00
24342724	IVA Reg.Fav.Est.-Anul/AdianFor-Tx.Int.-M.Açores	999999990	0,00	0,00	0,00	0,00	0,00	0,00	0,00	0,00
24342725	IVA Reg.Fav.Est.-Anul/AdianFor-Tx.Int.-M.Madeira	999999990	0,00	0,00	0,00	0,00	0,00	0,00	0,00	0,00
2434273	IVA Reg.Fav.Est.-Anul/AdianFor-Taxa Normal	999999990	0,00	0,00	0,00	0,00	0,00	0,00	0,00	0,00
24342731	IVA Reg.Fav.Est.-Anul/AdianFor-Tx.Nor.-M.Nac.	999999990	0,00	0,00	0,00	0,00	0,00	0,00	0,00	0,00
24342732	IVA Reg.Fav.Est.-Anul/AdianFor-Tx.Nor.-M.Intr.	999999990	0,00	0,00	0,00	0,00	0,00	0,00	0,00	0,00
24342734	IVA Reg.Fav.Est.-Anul/AdianFor-Tx.Nor.-M.Açores	999999990	0,00	0,00	0,00	0,00	0,00	0,00	0,00	0,00
24342735	IVA Reg.Fav.Est.-Anul/AdianFor-Tx.Nor.-M.Madeira	999999990	0,00	0,00	0,00	0,00	0,00	0,00	0,00	0,00

Município de São Pedro do Sul

Ano: 2020

Conta	Designação	Entidade Parceira	Saldo Inicial		Movimentos do Período		Movimentos Acumulados		Saldo Final	
			Débito	Crédito	Débito	Crédito	Débito	Crédito	Débito	Crédito
243429	IVA Outras Reg. M/T Favor do Estado	999999990	0,00	0,00	0,00	0,00	0,00	0,00	0,00	0,00
2434291	IVA Outras Reg. M/T Fav.Est.-Taxa Reduzida	999999990	0,00	0,00	0,00	0,00	0,00	0,00	0,00	0,00
24342911	IVA Outras Reg. M/T Fav.Est.-Tx.Red.-M.Nac.	999999990	0,00	0,00	0,00	0,00	0,00	0,00	0,00	0,00
24342914	IVA Outras Reg. M/T Fav.Est.-Tx.Red.-M.Açores	999999990	0,00	0,00	0,00	0,00	0,00	0,00	0,00	0,00
24342915	IVA Outras Reg. M/T Fav.Est.-Tx.Red.-M.Madeira	999999990	0,00	0,00	0,00	0,00	0,00	0,00	0,00	0,00
2434292	IVA Outras Reg. M/T Fav.Est.-Taxa Intermédia	999999990	0,00	0,00	0,00	0,00	0,00	0,00	0,00	0,00
24342921	IVA Outras Reg. M/T Fav.Est.-Tx.Int.-M.Nac.	999999990	0,00	0,00	0,00	0,00	0,00	0,00	0,00	0,00
24342924	IVA Outras Reg. M/T Fav.Est.-Tx.Int.-M.Açores	999999990	0,00	0,00	0,00	0,00	0,00	0,00	0,00	0,00
24342925	IVA Outras Reg. M/T Fav.Est.-Tx.Int.-M.Madeira	999999990	0,00	0,00	0,00	0,00	0,00	0,00	0,00	0,00
2434293	IVA Outras Reg. M/T Fav.Est.-Taxa Normal	999999990	0,00	0,00	0,00	0,00	0,00	0,00	0,00	0,00
24342931	IVA Outras Reg. M/T Fav.Est.-Tx.Nor.-M.Nac.	999999990	0,00	0,00	0,00	0,00	0,00	0,00	0,00	0,00
24342934	IVA Outras Reg. M/T Fav.Est.-Tx.Nor.-M.Açores	999999990	0,00	0,00	0,00	0,00	0,00	0,00	0,00	0,00
24342935	IVA Outras Reg. M/T Fav.Est.-Tx.Nor.-M.Madeira	999999990	0,00	0,00	0,00	0,00	0,00	0,00	0,00	0,00
2434299	IVA Reg. Anuais por Cálculo Pro-Rata Definitivo	999999990	0,00	0,00	0,00	0,00	0,00	0,00	0,00	0,00
24342991	IVA Reg. Cálculo Pro-Rata Definitivo Fav. Est.	999999990	0,00	0,00	0,00	0,00	0,00	0,00	0,00	0,00
24342992	IVA Reg. Anuais por Variações Pro-Rata Definitivos	999999990	0,00	0,00	0,00	0,00	0,00	0,00	0,00	0,00
24342999	IVA Reg. Anuais Outras	999999990	0,00	0,00	0,00	0,00	0,00	0,00	0,00	0,00
24349	Outras	999999990	0,00	0,00	0,00	0,00	0,00	0,00	0,00	0,00
243491	Natureza devedora	999999990	0,00	0,00	0,00	0,00	0,00	0,00	0,00	0,00
243492	Natureza credora	999999990	0,00	0,00	0,00	0,00	0,00	0,00	0,00	0,00
2435	IVA Apuramento	999999990	0,00	0,00	0,00	0,00	238 735,08	238 735,08	0,00	0,00
2436	IVA A pagar	999999990	0,00	0,00	0,00	0,00	0,00	0,00	0,00	0,00
24361	IVA – A pagar resultante de apuramento normal	999999990	0,00	0,00	0,00	0,00	0,00	0,00	0,00	0,00
24362	IVA – A pagar a aguardar processo de despesa	999999990	0,00	0,00	0,00	0,00	0,00	0,00	0,00	0,00
2437	IVA A recuperar	999999990	14 750,26	0,00	0,00	0,00	201 341,35	181 315,36	20 025,99	0,00
2438	IVA Reembolsos pedidos	999999990	0,00	0,00	0,00	0,00	0,00	0,00	0,00	0,00
2439	IVA Liquidações oficiosas	999999990	0,00	0,00	0,00	0,00	0,00	0,00	0,00	0,00
244	Outros impostos	999999990	0,00	474,13	0,00	0,00	5 315,57	5 696,29	0,00	380,72
2441	Imposto de Selo	999999990	0,00	9,15	0,00	0,00	0,00	9,15	0,00	9,15
2441001	Imposto de selo de Licença	999999990	0,00	0,00	0,00	0,00	0,00	0,00	0,00	0,00
2441002	Imposto de selo proc. atos notariais e ourtros	999999990	0,00	0,41	0,00	0,00	0,00	0,41	0,00	0,41
2441003	Imposto de selo de recibo	999999990	0,00	8,74	0,00	0,00	0,00	8,74	0,00	8,74
2449	Outros	999999990	0,00	464,98	0,00	0,00	5 315,57	5 687,14	0,00	371,57
2449001	Execuções Fiscais	999999990	0,00	28,22	0,00	0,00	0,00	28,22	0,00	28,22
244900101	Execuções fiscais - Dª Ana Teresa Matos	999999990	0,00	0,70	0,00	0,00	0,00	0,70	0,00	0,70

Município de São Pedro do Sul

Ano: 2020

Conta	Designação	Entidade Parceira	Saldo Inicial		Movimentos do Período		Movimentos Acumulados		Saldo Final	
			Débito	Crédito	Débito	Crédito	Débito	Crédito	Débito	Crédito
244900102	Execuções fiscais - Marília Rodrigues	999999990	0,00	14,68	0,00	0,00	0,00	14,68	0,00	14,68
244900103	Execuções fiscais - Mónica Trinta	999999990	0,00	12,84	0,00	0,00	0,00	12,84	0,00	12,84
2449002	Coimas	999999990	0,00	3,74	0,00	0,00	0,00	3,74	0,00	3,74
244900201	Coimas	999999990	0,00	3,74	0,00	0,00	0,00	3,74	0,00	3,74
2449003	IRC - Prediais	999999990	0,00	433,02	0,00	0,00	5 315,57	5 655,18	0,00	339,61
244900301	IRC - Prediais - Credora de Retenções	999999990	0,00	0,00	0,00	0,00	4 882,55	5 222,16	0,00	339,61
244900309	IRC - Prediais - OT	999999990	0,00	433,02	0,00	0,00	433,02	433,02	0,00	0,00
245	Contribuições para sistemas de proteção social e subs	999999990	0,00	120 775,17	0,00	0,00	1 983 968,53	2 105 780,40	0,00	121 811,87
2451	Sistemas de proteção social	999999990	0,00	120 693,44	0,00	0,00	1 818 283,33	1 939 891,99	0,00	121 608,66
24511	Parte do trabalhador	999999990	0,00	87 414,92	0,00	0,00	655 997,14	695 290,92	0,00	39 293,78
245111	Caixa Geral de Aposentações	999999990	0,00	71 084,68	0,00	0,00	418 554,50	441 215,70	0,00	22 661,20
2451111	Caixa Geral de Aposentações - Credora Retenções	999999990	0,00	48 608,33	0,00	0,00	396 078,15	418 739,35	0,00	22 661,20
2451119	Caixa Geral de Aposentações - OT	999999990	0,00	22 476,35	0,00	0,00	22 476,35	22 476,35	0,00	0,00
245112	Segurança Social - Regime Geral	999999990	0,00	16 330,24	0,00	0,00	237 442,64	254 075,22	0,00	16 632,58
2451121	Segurança Social - Regime Geral - Credora Retenções	999999990	0,00	0,00	0,00	0,00	221 041,78	237 674,36	0,00	16 632,58
2451129	Segurança Social - Regime Geral - OT	999999990	0,00	16 330,24	0,00	0,00	16 400,86	16 400,86	0,00	0,00
245119	Outros	999999990	0,00	0,00	0,00	0,00	0,00	0,00	0,00	0,00
2451191	Outros - Sistemas proteção social - Credora Retenções	999999990	0,00	0,00	0,00	0,00	0,00	0,00	0,00	0,00
2451199	Outros - Sistemas proteção social - OT	999999990	0,00	0,00	0,00	0,00	0,00	0,00	0,00	0,00
24512	Parte patronal	999999990	0,00	33 278,52	0,00	0,00	1 162 286,19	1 244 601,07	0,00	82 314,88
245121	Caixa Geral de Aposentações	999999990	0,00	0,00	0,00	0,00	646 438,66	694 658,97	0,00	48 220,31
245121000359	Caixa Geral de Aposentações	999999990	0,00	0,00	0,00	0,00	646 438,66	694 658,97	0,00	48 220,31
245122	Segurança Social - Regime Geral	999999990	0,00	33 278,52	0,00	0,00	515 847,53	549 942,10	0,00	34 094,57
24512201	Segurança Social - Regime Geral - Credora Retenções	999999990	0,00	33 278,52	0,00	0,00	454 804,57	483 312,05	0,00	28 507,48
24512201003466	Instituto de Gestão Financeira da Segurança Social	999999990	0,00	33 278,52	0,00	0,00	92 529,93	92 529,93	0,00	0,00
24512201005162	Instituto da Segurança Social, I.P.	999999990	0,00	0,00	0,00	0,00	362 274,64	390 782,12	0,00	28 507,48
24512299	Segurança Social - Regime Geral - Credora Retenções	999999990	0,00	0,00	0,00	0,00	61 042,96	66 630,05	0,00	5 587,09
24512299003466	Instituto de Gestão Financeira da Segurança Social	999999990	0,00	0,00	0,00	0,00	7 236,41	7 236,41	0,00	0,00
24512299005162	Instituto da Segurança Social, I.P.	999999990	0,00	0,00	0,00	0,00	53 806,55	59 393,64	0,00	5 587,09
245129	Outros	999999990	0,00	0,00	0,00	0,00	0,00	0,00	0,00	0,00
2452	Subsistemas de saúde	999999990	0,00	81,73	0,00	0,00	165 685,20	165 888,41	0,00	203,21
24521	Parte do trabalhador	999999990	0,00	81,73	0,00	0,00	165 685,20	165 888,41	0,00	203,21
245211	Subsistemas de saúde - Parte Trabalhador - Credora R	999999990	0,00	0,00	0,00	0,00	163 597,25	163 771,46	0,00	174,21
245211001	SAD / GNR - Parte Trabalhador - Credora Retenções	999999990	0,00	0,00	0,00	0,00	614,78	666,00	0,00	51,22
245211002	Desc.venc.sal.emol.cust.outros - Credora Retenções	999999990	0,00	0,00	0,00	0,00	0,00	0,00	0,00	0,00

Município de São Pedro do Sul

Ano: 2020

Conta	Designação	Entidade Parceira	Saldo Inicial		Movimentos do Período		Movimentos Acumulados		Saldo Final	
			Débito	Crédito	Débito	Crédito	Débito	Crédito	Débito	Crédito
245211003	Cofre de Previdência Func.Agentes Estado - Credora F	999999990	0,00	0,00	0,00	0,00	18,37	20,04	0,00	1,67
245211004	ADSE - Trabalhador - Conta Retenções	999999990	0,00	0,00	0,00	0,00	162 964,10	163 085,42	0,00	121,32
245219	Subsistemas de saúde - Parte Trabalhador - OT	999999990	0,00	81,73	0,00	0,00	2 087,95	2 116,95	0,00	29,00
245219001	SAD / GNR - Parte Trabalhador - OT	999999990	0,00	51,06	0,00	0,00	102,12	102,12	0,00	0,00
245219002	Desc.venc.sal.emol.cust.outros - OT	999999990	0,00	29,00	0,00	0,00	0,00	29,00	0,00	29,00
245219003	Cofre de Previdência Func.Agentes Estado - OT	999999990	0,00	1,67	0,00	0,00	1,67	1,67	0,00	0,00
245219004	ADSE - Trabalhador - OT	999999990	0,00	0,00	0,00	0,00	1 984,16	1 984,16	0,00	0,00
24522	Parte patronal	999999990	0,00	0,00	0,00	0,00	0,00	0,00	0,00	0,00
2459	Outros	999999990	0,00	0,00	0,00	0,00	0,00	0,00	0,00	0,00
246	Tributos das autarquias locais	999999990	0,00	0,00	0,00	0,00	0,00	0,00	0,00	0,00
249	Outras tributações	999999990	0,00	0,00	0,00	0,00	0,00	0,00	0,00	0,00
25	Financiamentos obtidos	999999990	0,00	1 855 558,09	0,00	0,00	571 279,21	2 189 883,58	0,00	1 618 604,37
251	Instituições de crédito e sociedades financeiras	999999990	0,00	1 855 558,09	0,00	0,00	571 279,21	2 189 883,58	0,00	1 618 604,37
2511	Empréstimos bancários	999999990	0,00	1 855 558,09	0,00	0,00	571 279,21	2 189 883,58	0,00	1 618 604,37
25111	De curto Prazo	999999990	0,00	0,00	0,00	0,00	0,00	0,00	0,00	0,00
251111	Instituíções Financeiras Monetárias Residentes	999999990	0,00	0,00	0,00	0,00	0,00	0,00	0,00	0,00
2511111	Não Excecionados	999999990	0,00	0,00	0,00	0,00	0,00	0,00	0,00	0,00
2511112	Excecionados	999999990	0,00	0,00	0,00	0,00	0,00	0,00	0,00	0,00
251112	Instituíções Financeiras Monetárias não Residentes	999999990	0,00	0,00	0,00	0,00	0,00	0,00	0,00	0,00
2511121	Não Excecionados	999999990	0,00	0,00	0,00	0,00	0,00	0,00	0,00	0,00
2511122	Excecionados	999999990	0,00	0,00	0,00	0,00	0,00	0,00	0,00	0,00
251119	Outros	999999990	0,00	0,00	0,00	0,00	0,00	0,00	0,00	0,00
25112	De médio e longo prazo	999999990	0,00	1 855 558,09	0,00	0,00	571 279,21	2 189 883,58	0,00	1 618 604,37
251121	Exigível a curto prazo	999999990	0,00	338 183,64	0,00	0,00	338 183,64	571 279,21	0,00	233 095,57
2511211	Instituíções Financeiras Monetárias Residentes	999999990	0,00	338 183,64	0,00	0,00	338 183,64	571 279,21	0,00	233 095,57
25112111	Não Excecionados	999999990	0,00	317 665,27	0,00	0,00	317 665,27	550 760,84	0,00	233 095,57
25112111001	CGD - Caixa Geral de Depósitos, S.A.	999999990	0,00	31 834,83	0,00	0,00	31 834,83	31 834,83	0,00	0,00
2511211100101	CGD - 9015/001806/487/0019	999999990	0,00	31 834,83	0,00	0,00	31 834,83	31 834,83	0,00	0,00
25112111002	BPI - Banco Português de Investimento	999999990	0,00	285 830,44	0,00	0,00	285 830,44	518 926,01	0,00	233 095,57
2511211100201	BPI - Consolidação da Dívida 2018	999999990	0,00	285 830,44	0,00	0,00	285 830,44	518 926,01	0,00	233 095,57
2511211100202	BPI - Saneamento e Rede Viária 2020	999999990	0,00	0,00	0,00	0,00	0,00	0,00	0,00	0,00
25112112	Excecionados	999999990	0,00	20 518,37	0,00	0,00	20 518,37	20 518,37	0,00	0,00
25112112001	CGD - Caixa Geral de Depósitos, S.A.	999999990	0,00	20 518,37	0,00	0,00	20 518,37	20 518,37	0,00	0,00
2511211200101	CGD - 9015/001936/287/0019	999999990	0,00	20 518,37	0,00	0,00	20 518,37	20 518,37	0,00	0,00
2511212	Instituíções Financeiras Monetárias não Residentes	999999990	0,00	0,00	0,00	0,00	0,00	0,00	0,00	0,00

Município de São Pedro do Sul

Ano: 2020

Conta	Designação	Entidade Parceira	Saldo Inicial		Movimentos do Período		Movimentos Acumulados		Saldo Final	
			Débito	Crédito	Débito	Crédito	Débito	Crédito	Débito	Crédito
25112121	Não Excecionados	999999990	0,00	0,00	0,00	0,00	0,00	0,00	0,00	0,00
25112122	Excecionados	999999990	0,00	0,00	0,00	0,00	0,00	0,00	0,00	0,00
2511219	Outros	999999990	0,00	0,00	0,00	0,00	0,00	0,00	0,00	0,00
2511219001	ADC_EQ BEI PT2020	999999990	0,00	0,00	0,00	0,00	0,00	0,00	0,00	0,00
251121900101	ADC_EQ BEI PT2020_Parque Urbano do Nogueiral	999999990	0,00	0,00	0,00	0,00	0,00	0,00	0,00	0,00
251121900102	ADC_EQ BEI PT2020_Parque Empresarial de SPSUL	999999990	0,00	0,00	0,00	0,00	0,00	0,00	0,00	0,00
251122	Exigível a médio e longo prazo	999999990	0,00	1 517 374,45	0,00	0,00	233 095,57	1 618 604,37	0,00	1 385 508,80
2511221	Instituíções Financeiras Monetárias Residentes	999999990	0,00	1 517 374,45	0,00	0,00	233 095,57	1 618 604,37	0,00	1 385 508,80
25112211	Não Excecionados	999999990	0,00	1 517 374,45	0,00	0,00	233 095,57	1 618 604,37	0,00	1 385 508,80
25112211001	CGD - Caixa Geral de Depósitos, S.A.	999999990	0,00	0,00	0,00	0,00	0,00	0,00	0,00	0,00
2511221100101	CGD - 9015/001806/487/0019	999999990	0,00	0,00	0,00	0,00	0,00	0,00	0,00	0,00
25112211002	BPI - Banco Português de Investimento	999999990	0,00	1 517 374,45	0,00	0,00	233 095,57	1 618 604,37	0,00	1 385 508,80
2511221100201	BPI - Consolidação da Dívida 2018	999999990	0,00	1 517 374,45	0,00	0,00	233 095,57	1 517 374,45	0,00	1 284 278,88
2511221100202	BPI - Saneamento e Rede Viária 2020	999999990	0,00	0,00	0,00	0,00	0,00	101 229,92	0,00	101 229,92
25112212	Excecionados	999999990	0,00	0,00	0,00	0,00	0,00	0,00	0,00	0,00
25112212001	CGD - Caixa Geral de Depósitos, S.A.	999999990	0,00	0,00	0,00	0,00	0,00	0,00	0,00	0,00
2511221200101	CGD - 9015/001936/287/0019	999999990	0,00	0,00	0,00	0,00	0,00	0,00	0,00	0,00
2511222	Instituíções Financeiras Monetárias não Residentes	999999990	0,00	0,00	0,00	0,00	0,00	0,00	0,00	0,00
25112221	Não Excecionados	999999990	0,00	0,00	0,00	0,00	0,00	0,00	0,00	0,00
25112222	Excecionados	999999990	0,00	0,00	0,00	0,00	0,00	0,00	0,00	0,00
2511229	Outros	999999990	0,00	0,00	0,00	0,00	0,00	0,00	0,00	0,00
2511229001	ADC_EQ BEI PT2020	999999990	0,00	0,00	0,00	0,00	0,00	0,00	0,00	0,00
251122900101	ADC_EQ BEI PT2020_Parque Urbano do Nogueiral	999999990	0,00	0,00	0,00	0,00	0,00	0,00	0,00	0,00
251122900102	ADC_EQ BEI PT2020_Parque Empresarial de SPSUL	999999990	0,00	0,00	0,00	0,00	0,00	0,00	0,00	0,00
2512	Descobertos bancários	999999990	0,00	0,00	0,00	0,00	0,00	0,00	0,00	0,00
2513	Locações financeiras	999999990	0,00	0,00	0,00	0,00	0,00	0,00	0,00	0,00
25131	Terrenos	999999990	0,00	0,00	0,00	0,00	0,00	0,00	0,00	0,00
251311	De curto prazo	999999990	0,00	0,00	0,00	0,00	0,00	0,00	0,00	0,00
251312	De médio e longo prazo	999999990	0,00	0,00	0,00	0,00	0,00	0,00	0,00	0,00
2513121	Exigível a curto prazo	999999990	0,00	0,00	0,00	0,00	0,00	0,00	0,00	0,00
2513122	Exigível a médio e longo prazo	999999990	0,00	0,00	0,00	0,00	0,00	0,00	0,00	0,00
25132	Habitações	999999990	0,00	0,00	0,00	0,00	0,00	0,00	0,00	0,00
251321	De curto prazo	999999990	0,00	0,00	0,00	0,00	0,00	0,00	0,00	0,00
251322	De médio e longo prazo	999999990	0,00	0,00	0,00	0,00	0,00	0,00	0,00	0,00
2513221	Exigível a curto prazo	999999990	0,00	0,00	0,00	0,00	0,00	0,00	0,00	0,00

Município de São Pedro do Sul

Ano: 2020

Conta	Designação	Entidade Parceira	Saldo Inicial		Movimentos do Período		Movimentos Acumulados		Saldo Final	
			Débito	Crédito	Débito	Crédito	Débito	Crédito	Débito	Crédito
2513222	Exigível a médio e longo prazo	999999990	0,00	0,00	0,00	0,00	0,00	0,00	0,00	0,00
25133	Edifícios	999999990	0,00	0,00	0,00	0,00	0,00	0,00	0,00	0,00
251331	De curto prazo	999999990	0,00	0,00	0,00	0,00	0,00	0,00	0,00	0,00
251332	De médio e longo prazo	999999990	0,00	0,00	0,00	0,00	0,00	0,00	0,00	0,00
2513321	Exigível a curto prazo	999999990	0,00	0,00	0,00	0,00	0,00	0,00	0,00	0,00
2513322	Exigível a médio e longo prazo	999999990	0,00	0,00	0,00	0,00	0,00	0,00	0,00	0,00
25134	Construções diversas	999999990	0,00	0,00	0,00	0,00	0,00	0,00	0,00	0,00
251341	De curto prazo	999999990	0,00	0,00	0,00	0,00	0,00	0,00	0,00	0,00
251342	De médio e longo prazo	999999990	0,00	0,00	0,00	0,00	0,00	0,00	0,00	0,00
2513421	Exigível a curto prazo	999999990	0,00	0,00	0,00	0,00	0,00	0,00	0,00	0,00
2513422	Exigível a médio e longo prazo	999999990	0,00	0,00	0,00	0,00	0,00	0,00	0,00	0,00
25135	Viaturas e outro material de transporte	999999990	0,00	0,00	0,00	0,00	0,00	0,00	0,00	0,00
251351	De curto prazo	999999990	0,00	0,00	0,00	0,00	0,00	0,00	0,00	0,00
251352	De médio e longo prazo	999999990	0,00	0,00	0,00	0,00	0,00	0,00	0,00	0,00
2513521	Exigível a curto prazo	999999990	0,00	0,00	0,00	0,00	0,00	0,00	0,00	0,00
2513522	Exigível a médio e longo prazo	999999990	0,00	0,00	0,00	0,00	0,00	0,00	0,00	0,00
25136	Material de informática	999999990	0,00	0,00	0,00	0,00	0,00	0,00	0,00	0,00
251361	De curto prazo	999999990	0,00	0,00	0,00	0,00	0,00	0,00	0,00	0,00
251362	De médio e longo prazo	999999990	0,00	0,00	0,00	0,00	0,00	0,00	0,00	0,00
2513621	Exigível a curto prazo	999999990	0,00	0,00	0,00	0,00	0,00	0,00	0,00	0,00
2513622	Exigível a médio e longo prazo	999999990	0,00	0,00	0,00	0,00	0,00	0,00	0,00	0,00
25137	Maquinaria e equipamento	999999990	0,00	0,00	0,00	0,00	0,00	0,00	0,00	0,00
251371	De curto prazo	999999990	0,00	0,00	0,00	0,00	0,00	0,00	0,00	0,00
251372	De médio e longo prazo	999999990	0,00	0,00	0,00	0,00	0,00	0,00	0,00	0,00
2513721	Exigível a curto prazo	999999990	0,00	0,00	0,00	0,00	0,00	0,00	0,00	0,00
2513722	Exigível a médio e longo prazo	999999990	0,00	0,00	0,00	0,00	0,00	0,00	0,00	0,00
25138	Recursos militares	999999990	0,00	0,00	0,00	0,00	0,00	0,00	0,00	0,00
251381	De curto prazo	999999990	0,00	0,00	0,00	0,00	0,00	0,00	0,00	0,00
251382	De médio e longo prazo	999999990	0,00	0,00	0,00	0,00	0,00	0,00	0,00	0,00
2513821	Exigível a curto prazo	999999990	0,00	0,00	0,00	0,00	0,00	0,00	0,00	0,00
2513822	Exigível a médio e longo prazo	999999990	0,00	0,00	0,00	0,00	0,00	0,00	0,00	0,00
25139	Outros investimentos	999999990	0,00	0,00	0,00	0,00	0,00	0,00	0,00	0,00
251391	De curto prazo	999999990	0,00	0,00	0,00	0,00	0,00	0,00	0,00	0,00
251392	De médio e longo prazo	999999990	0,00	0,00	0,00	0,00	0,00	0,00	0,00	0,00
2513921	Exigível a curto prazo	999999990	0,00	0,00	0,00	0,00	0,00	0,00	0,00	0,00

Município de São Pedro do Sul

Ano: 2020

Conta	Designação	Entidade Parceira	Saldo Inicial		Movimentos do Período		Movimentos Acumulados		Saldo Final	
			Débito	Crédito	Débito	Crédito	Débito	Crédito	Débito	Crédito
2513922	Exigível a médio e longo prazo	999999990	0,00	0,00	0,00	0,00	0,00	0,00	0,00	0,00
252	Empréstimos por obrigações	999999990	0,00	0,00	0,00	0,00	0,00	0,00	0,00	0,00
2521	De curto prazo	999999990	0,00	0,00	0,00	0,00	0,00	0,00	0,00	0,00
2522	De médio e longo prazo	999999990	0,00	0,00	0,00	0,00	0,00	0,00	0,00	0,00
25221	Exigível a curto prazo	999999990	0,00	0,00	0,00	0,00	0,00	0,00	0,00	0,00
25222	Exigível a médio e longo prazo	999999990	0,00	0,00	0,00	0,00	0,00	0,00	0,00	0,00
253	Participantes de capital	999999990	0,00	0,00	0,00	0,00	0,00	0,00	0,00	0,00
2531	Entidade que controla Suprimentos e outros mútuos	999999990	0,00	0,00	0,00	0,00	0,00	0,00	0,00	0,00
25311	De curto prazo	999999990	0,00	0,00	0,00	0,00	0,00	0,00	0,00	0,00
25312	De médio e longo prazo	999999990	0,00	0,00	0,00	0,00	0,00	0,00	0,00	0,00
253121	Exigível a curto prazo	999999990	0,00	0,00	0,00	0,00	0,00	0,00	0,00	0,00
253122	Exigível a médio e longo prazo	999999990	0,00	0,00	0,00	0,00	0,00	0,00	0,00	0,00
2532	Outros participantes - Suprimentos e outros mútuos	999999990	0,00	0,00	0,00	0,00	0,00	0,00	0,00	0,00
25321	De curto prazo	999999990	0,00	0,00	0,00	0,00	0,00	0,00	0,00	0,00
25322	De médio e longo prazo	999999990	0,00	0,00	0,00	0,00	0,00	0,00	0,00	0,00
253221	Exigível a curto prazo	999999990	0,00	0,00	0,00	0,00	0,00	0,00	0,00	0,00
253222	Exigível a médio e longo prazo	999999990	0,00	0,00	0,00	0,00	0,00	0,00	0,00	0,00
254	Entidades controladas, associadas e empreendimentos	999999990	0,00	0,00	0,00	0,00	0,00	0,00	0,00	0,00
2541	De curto prazo	999999990	0,00	0,00	0,00	0,00	0,00	0,00	0,00	0,00
2542	De médio e longo prazo	999999990	0,00	0,00	0,00	0,00	0,00	0,00	0,00	0,00
25421	Exigível a curto prazo	999999990	0,00	0,00	0,00	0,00	0,00	0,00	0,00	0,00
25422	Exigível a médio e longo prazo	999999990	0,00	0,00	0,00	0,00	0,00	0,00	0,00	0,00
255	Particulares	999999990	0,00	0,00	0,00	0,00	0,00	0,00	0,00	0,00
2551	Depósitos, certificados de depósitos e poupança	999999990	0,00	0,00	0,00	0,00	0,00	0,00	0,00	0,00
25511	De curto prazo	999999990	0,00	0,00	0,00	0,00	0,00	0,00	0,00	0,00
25512	De médio e longo prazo	999999990	0,00	0,00	0,00	0,00	0,00	0,00	0,00	0,00
255121	Exigível a curto prazo	999999990	0,00	0,00	0,00	0,00	0,00	0,00	0,00	0,00
255122	Exigível a médio e longo prazo	999999990	0,00	0,00	0,00	0,00	0,00	0,00	0,00	0,00
2559	Outros	999999990	0,00	0,00	0,00	0,00	0,00	0,00	0,00	0,00
25591	De curto prazo	999999990	0,00	0,00	0,00	0,00	0,00	0,00	0,00	0,00
25592	De médio e longo prazo	999999990	0,00	0,00	0,00	0,00	0,00	0,00	0,00	0,00
255921	Exigível a curto prazo	999999990	0,00	0,00	0,00	0,00	0,00	0,00	0,00	0,00
255922	Exigível a médio e longo prazo	999999990	0,00	0,00	0,00	0,00	0,00	0,00	0,00	0,00
256	Acordos de concessão de serviços	999999990	0,00	0,00	0,00	0,00	0,00	0,00	0,00	0,00
2561	De curto prazo	999999990	0,00	0,00	0,00	0,00	0,00	0,00	0,00	0,00

Município de São Pedro do Sul

Ano: 2020

Conta	Designação	Entidade Parceira	Saldo Inicial		Movimentos do Período		Movimentos Acumulados		Saldo Final	
			Débito	Crédito	Débito	Crédito	Débito	Crédito	Débito	Crédito
2562	De médio e longo prazo	999999990	0,00	0,00	0,00	0,00	0,00	0,00	0,00	0,00
25621	Exigível a curto prazo	999999990	0,00	0,00	0,00	0,00	0,00	0,00	0,00	0,00
25622	Exigível a médio e longo prazo	999999990	0,00	0,00	0,00	0,00	0,00	0,00	0,00	0,00
259	Outros financiadores	999999990	0,00	0,00	0,00	0,00	0,00	0,00	0,00	0,00
2591	De curto prazo	999999990	0,00	0,00	0,00	0,00	0,00	0,00	0,00	0,00
2592	De médio e longo prazo	999999990	0,00	0,00	0,00	0,00	0,00	0,00	0,00	0,00
25921	Exigível a curto prazo	999999990	0,00	0,00	0,00	0,00	0,00	0,00	0,00	0,00
25922	Exigível a médio e longo prazo	999999990	0,00	0,00	0,00	0,00	0,00	0,00	0,00	0,00
26	Acionistas/sócios/associados	999999990	0,00	0,00	0,00	0,00	0,00	0,00	0,00	0,00
261	Acionistas c/subscrição	999999990	0,00	0,00	0,00	0,00	0,00	0,00	0,00	0,00
262	Sócios/Associados quotas não liberadas	999999990	0,00	0,00	0,00	0,00	0,00	0,00	0,00	0,00
263	Adiantamentos por conta de lucros	999999990	0,00	0,00	0,00	0,00	0,00	0,00	0,00	0,00
264	Resultados atribuídos	999999990	0,00	0,00	0,00	0,00	0,00	0,00	0,00	0,00
2641	Natureza credora	999999990	0,00	0,00	0,00	0,00	0,00	0,00	0,00	0,00
2642	Natureza devedora	999999990	0,00	0,00	0,00	0,00	0,00	0,00	0,00	0,00
265	Lucros disponíveis	999999990	0,00	0,00	0,00	0,00	0,00	0,00	0,00	0,00
266	Empréstimos concedidos à entidade que controla	999999990	0,00	0,00	0,00	0,00	0,00	0,00	0,00	0,00
2661	De curto prazo	999999990	0,00	0,00	0,00	0,00	0,00	0,00	0,00	0,00
2662	De médio e longo prazo	999999990	0,00	0,00	0,00	0,00	0,00	0,00	0,00	0,00
26621	Realizável a curto prazo	999999990	0,00	0,00	0,00	0,00	0,00	0,00	0,00	0,00
26622	Realizável a médio e longo prazo	999999990	0,00	0,00	0,00	0,00	0,00	0,00	0,00	0,00
268	Outras operações	999999990	0,00	0,00	0,00	0,00	0,00	0,00	0,00	0,00
2681	Natureza ativa	999999990	0,00	0,00	0,00	0,00	0,00	0,00	0,00	0,00
26811	De curto prazo	999999990	0,00	0,00	0,00	0,00	0,00	0,00	0,00	0,00
26812	De médio e longo prazo	999999990	0,00	0,00	0,00	0,00	0,00	0,00	0,00	0,00
268121	Realizável a curto prazo	999999990	0,00	0,00	0,00	0,00	0,00	0,00	0,00	0,00
268122	Realizável a médio e longo prazo	999999990	0,00	0,00	0,00	0,00	0,00	0,00	0,00	0,00
2682	Natureza Passiva	999999990	0,00	0,00	0,00	0,00	0,00	0,00	0,00	0,00
269	Perdas por imparidade acumuladas	999999990	0,00	0,00	0,00	0,00	0,00	0,00	0,00	0,00
2691	Acionistas c/subscrição	999999990	0,00	0,00	0,00	0,00	0,00	0,00	0,00	0,00
2692	Sócios/Associados quotas não liberadas	999999990	0,00	0,00	0,00	0,00	0,00	0,00	0,00	0,00
2693	Adiantamentos por conta de lucros	999999990	0,00	0,00	0,00	0,00	0,00	0,00	0,00	0,00
2694	Empréstimos concedidos à entidade que controla	999999990	0,00	0,00	0,00	0,00	0,00	0,00	0,00	0,00
26941	De curto prazo	999999990	0,00	0,00	0,00	0,00	0,00	0,00	0,00	0,00
26942	De médio e longo prazo	999999990	0,00	0,00	0,00	0,00	0,00	0,00	0,00	0,00

Município de São Pedro do Sul

Ano: 2020

Conta	Designação	Entidade Parceira	Saldo Inicial		Movimentos do Período		Movimentos Acumulados		Saldo Final	
			Débito	Crédito	Débito	Crédito	Débito	Crédito	Débito	Crédito
269421	Realizável a curto prazo	999999990	0,00	0,00	0,00	0,00	0,00	0,00	0,00	0,00
269422	Realizável a médio e longo prazo	999999990	0,00	0,00	0,00	0,00	0,00	0,00	0,00	0,00
2695	Resultados atribuídos - Natureza devedora	999999990	0,00	0,00	0,00	0,00	0,00	0,00	0,00	0,00
2699	Outras operações	999999990	0,00	0,00	0,00	0,00	0,00	0,00	0,00	0,00
26991	De curto prazo	999999990	0,00	0,00	0,00	0,00	0,00	0,00	0,00	0,00
26992	De médio e longo prazo	999999990	0,00	0,00	0,00	0,00	0,00	0,00	0,00	0,00
269921	Realizável a curto prazo	999999990	0,00	0,00	0,00	0,00	0,00	0,00	0,00	0,00
269922	Realizável a médio e longo prazo	999999990	0,00	0,00	0,00	0,00	0,00	0,00	0,00	0,00
27	Outras contas a receber e a pagar	999999990	3 959 627,08	4 450 168,73	0,00	0,00	21 352 272,62	23 062 351,88	0,00	1 710 079,26
270	Devedores e credores por contratos de cedência	999999990	0,00	0,00	0,00	0,00	0,00	0,00	0,00	0,00
2701	Devedores por contratos de cedência	999999990	0,00	0,00	0,00	0,00	0,00	0,00	0,00	0,00
27011	Realizável até 12 meses	999999990	0,00	0,00	0,00	0,00	0,00	0,00	0,00	0,00
27012	Realizável a mais de 12 meses	999999990	0,00	0,00	0,00	0,00	0,00	0,00	0,00	0,00
2702	Credores por contratos de cedência	999999990	0,00	0,00	0,00	0,00	0,00	0,00	0,00	0,00
27021	Exigível até 12 meses	999999990	0,00	0,00	0,00	0,00	0,00	0,00	0,00	0,00
27022	Exigível a mais de 12 meses	999999990	0,00	0,00	0,00	0,00	0,00	0,00	0,00	0,00
271	Fornecedores de investimentos	999999990	14 546,08	2 402 950,78	0,00	0,00	9 760 885,04	11 456 709,80	0,00	1 695 824,76
2711	Fornecedores de investimentos c/c	999999990	14 546,08	1 218 323,20	0,00	0,00	4 737 032,26	5 571 970,93	0,00	834 938,67
27111	Exigível até 12 meses	999999990	14 546,08	1 218 323,20	0,00	0,00	4 737 032,26	5 571 970,93	0,00	834 938,67
27111000001	AIRC-Associação de Informática da Região Centro	999999990	0,00	0,00	0,00	0,00	0,00	2 375,13	0,00	2 375,13
27111000007	PH - Informática e Micro Sistemas, LDA.	999999990	0,00	0,00	0,00	0,00	26 035,41	26 035,41	0,00	0,00
27111000008	Pires & Pina, LDA	999999990	0,00	0,00	0,00	0,00	0,00	0,00	0,00	0,00
27111000023	O VIDRINHO - Comércio de Vidros, LDA.	999999990	0,00	0,00	0,00	0,00	1 718,06	1 718,06	0,00	0,00
27111000027	Daniel, Santos & Afonso, L.da	999999990	0,00	1 073,50	0,00	0,00	1 440,30	1 440,30	0,00	0,00
27111000030	Papelaria Académica - Jacinto Francisco V. Dias Eirinh	999999990	0,00	850,48	0,00	0,00	1 713,40	1 713,40	0,00	0,00
27111000032	Irmãos Teles, lda - Entreposto Comercial da Ponte	999999990	0,00	0,00	0,00	0,00	0,00	73,80	0,00	73,80
27111000034	EMBEIRAL - Engenharia e Construção, SA	999999990	0,00	0,00	0,00	0,00	280 352,99	280 352,99	0,00	0,00
27111000035	PAULOSAUTO-Peças e Auto Industriais, LDA.	999999990	0,00	0,00	0,00	0,00	0,00	0,00	0,00	0,00
27111000037	PEDIPEÇAS - Soc. Comercial Peças para Automóveis	999999990	0,00	0,00	0,00	0,00	100,25	100,25	0,00	0,00
27111000044	Valter Ferreira Arcanjo, LDA.	999999990	0,00	0,00	0,00	0,00	8 352,28	8 352,28	0,00	0,00
27111000054	Mármores Santa Luzia, L.da	999999990	0,00	0,00	0,00	0,00	0,00	0,00	0,00	0,00
27111000060	Lafoquímica - Comércio de Produtos Químicos, L.da	999999990	0,00	0,00	0,00	0,00	21 749,56	21 749,56	0,00	0,00
27111000062	Moreira & Rodrigues, S.A.	999999990	0,00	83,47	0,00	0,00	1 021,82	1 021,82	0,00	0,00
27111000075	Lufertel - Equipamentos de Hotelaria, Lda	999999990	0,00	2 740,44	0,00	0,00	9 799,41	9 799,41	0,00	0,00
27111000078	Mário Gonçalves, LDA.	999999990	0,00	0,00	0,00	0,00	0,00	0,00	0,00	0,00

Município de São Pedro do Sul

Ano: 2020

Conta	Designação	Entidade Parceira	Saldo Inicial		Movimentos do Período		Movimentos Acumulados		Saldo Final	
			Débito	Crédito	Débito	Crédito	Débito	Crédito	Débito	Crédito
27111000084	C. A. Santos - Comércio de Electrodomésticos, L.da	999999990	0,00	215,00	0,00	0,00	1 003,00	1 003,00	0,00	0,00
27111000091	Albinox - Construções Metálicas, L.da	999999990	0,00	0,00	0,00	0,00	0,00	0,00	0,00	0,00
27111000102	Sidónio Pinto Madanelo, L.da	999999990	0,00	0,00	0,00	0,00	0,00	3 592,78	0,00	3 592,78
27111000109	Larus - Artigos p/ construção e Equipamentos, LDA.	999999990	0,00	0,00	0,00	0,00	0,00	0,00	0,00	0,00
27111000122	António Carlos Gomes Almeida	999999990	0,00	0,00	0,00	0,00	400,00	400,00	0,00	0,00
27111000147	Mármores João Costa & Filhos, lda.	999999990	0,00	0,00	0,00	0,00	0,00	0,00	0,00	0,00
27111000243	Carmo, S.A.	999999990	0,00	0,00	0,00	0,00	0,00	0,00	0,00	0,00
27111000272	Bovisil - Bobinagens de Viseu, LDA.	999999990	0,00	0,00	0,00	0,00	0,00	0,00	0,00	0,00
27111000276	Vismec - Instalações Electromecânicas, LDA	999999990	0,00	0,00	0,00	0,00	16 645,59	18 644,34	0,00	1 998,75
27111000380	Petróleos de Portugal - Petrogal, SA	999999990	0,00	0,00	0,00	0,00	0,00	0,00	0,00	0,00
27111000420	Eduardo Nuno Rodrigues Silva Oliveira	999999990	0,00	0,00	0,00	0,00	132,50	132,50	0,00	0,00
27111000431	EDP - Serviço Universal, S.A.	999999990	0,00	2 137,43	0,00	0,00	0,00	2 137,43	0,00	2 137,43
27111000491	Francisco Almeida Pinheiro, Lda	999999990	0,00	87 817,77	0,00	0,00	90 043,77	90 043,77	0,00	0,00
27111000572	Associação de Municípios do Planalto Beirão	999999990	0,00	46 740,00	0,00	0,00	46 740,00	46 740,00	0,00	0,00
27111000616	Sinat, Sinalização de Trânsito, LDA.	999999990	0,00	0,00	0,00	0,00	1 595,31	4 174,01	0,00	2 578,70
27111000628	Soinca-Sociedade Industrial de Cucujães, SA	999999990	0,00	209,10	0,00	0,00	209,10	209,10	0,00	0,00
27111000668	Lopes & Covelo - Mobiliário e Decorações, Lda	999999990	0,00	250,00	0,00	0,00	685,00	685,00	0,00	0,00
27111000713	Visipapel - Papel e Cartão, LDA.	999999990	0,00	0,00	0,00	0,00	567,34	567,34	0,00	0,00
27111000734	Gruman - Gruas de Mangualde	999999990	0,00	4 169,70	0,00	0,00	4 169,70	4 169,70	0,00	0,00
27111000769	Bricantel-Com.Material Eléctrico de Bragança, L.da	999999990	0,00	0,00	0,00	0,00	0,00	0,00	0,00	0,00
27111000857	Alberto, João e Ladeira, Lda.	999999990	0,00	0,00	0,00	0,00	0,00	0,00	0,00	0,00
27111000873	S.N.S.V. - Sociedade Nacional de Sinalização Vertical,	999999990	0,00	759,05	0,00	0,00	1 199,64	1 662,87	0,00	463,23
27111000923	Mendes & Irmãos, L.da	999999990	0,00	344,40	0,00	0,00	344,40	344,40	0,00	0,00
27111001008	Manuel Castanheira Almeida Jacinto	999999990	0,00	0,00	0,00	0,00	1 060,00	1 060,00	0,00	0,00
27111001063	Via Verde de Portugal-Gestão de Sistemas Electró.Cob	999999990	0,00	0,00	0,00	0,00	0,00	0,00	0,00	0,00
27111001114	Júlio Figueiredo & Rui Fernandes, Granitos, Terraplana	999999990	0,00	41 795,80	0,00	0,00	123 725,20	123 725,20	0,00	0,00
27111001241	Editorial Livro Aberto - Alberto M. Freches	999999990	0,00	120,00	0,00	0,00	0,00	120,00	0,00	120,00
27111003272	Meteol - Mobiliário e Equipamentos de Telecomunicaçõ	999999990	0,00	387,45	0,00	0,00	1 819,17	1 819,17	0,00	0,00
27111003501	Alberto de Dion Melo Cardoso Moniz	999999990	0,00	0,00	0,00	0,00	31 468,90	31 468,90	0,00	0,00
27111003502	Elisa Maria Moreno de Dion Cardoso Moniz da Cunha	999999990	0,00	0,00	0,00	0,00	31 468,90	31 468,90	0,00	0,00
27111003742	Certoma - Comércio Técnico de Máquina, Lda.	999999990	0,00	0,00	0,00	0,00	14 145,00	14 145,00	0,00	0,00
27111003777	SinalArte - Industria de Sinalização, Lda	999999990	0,00	714,53	0,00	0,00	1 555,09	1 555,09	0,00	0,00
27111003848	Maria da Glória Moreno de Dion Cardoso Moniz	999999990	0,00	0,00	0,00	0,00	31 468,89	31 468,89	0,00	0,00
27111003851	Wurth - Portugal, Lda	999999990	0,00	546,12	0,00	0,00	546,12	546,12	0,00	0,00
27111004001	Aquamatic - Sistemas de Rega, S.A.	999999990	0,00	0,00	0,00	0,00	662,27	662,27	0,00	0,00

Município de São Pedro do Sul

Ano: 2020

Conta	Designação	Entidade Parceira	Saldo Inicial		Movimentos do Período		Movimentos Acumulados		Saldo Final	
			Débito	Crédito	Débito	Crédito	Débito	Crédito	Débito	Crédito
27111004022	Schréder Iluminação S.A.	999999990	0,00	0,00	0,00	0,00	0,00	0,00	0,00	0,00
27111004058	MINFO - Comércio de Microinformática, Lda	999999990	0,00	106,39	0,00	0,00	106,39	106,39	0,00	0,00
27111004082	Construções do Varoso, Lda.	999999990	0,00	0,00	0,00	0,00	0,00	0,00	0,00	0,00
27111004098	Helder & Luis Madeira, Lda	999999990	0,00	0,00	0,00	0,00	0,00	0,00	0,00	0,00
27111004141	Metaveiro - Mobiliário, Equip. Telec. de Aveiro, Lda	999999990	0,00	0,00	0,00	0,00	17,22	17,22	0,00	0,00
27111004249	N.F. Pegado, Lda	999999990	0,00	0,00	0,00	0,00	1 517,51	1 517,51	0,00	0,00
27111004251	Areal Editores, S.A	999999990	0,00	0,00	0,00	0,00	3 761,38	3 761,38	0,00	0,00
27111004272	Páginadoze Soluções Informáticas	999999990	0,00	2 028,02	0,00	0,00	8 390,81	8 390,81	0,00	0,00
27111004282	ESRI Portugal - Sistemas e Informação Geográfica, S.	999999990	0,00	0,00	0,00	0,00	10 372,84	10 372,84	0,00	0,00
27111004300	Papelíquidos - Comércio de Produtos de Limpeza, L.da	999999990	0,00	0,00	0,00	0,00	231,24	231,24	0,00	0,00
27111004307	Flow Systems - Sistemas de Medição de Fluidos, Lda	999999990	0,00	0,00	0,00	0,00	0,00	0,00	0,00	0,00
27111004338	Artur Florêncio e Filhos	999999990	0,00	0,00	0,00	0,00	0,00	0,00	0,00	0,00
27111004493	Farmácia Marques da Costa, Lda.	999999990	0,00	0,00	0,00	0,00	89,28	565,28	0,00	476,00
27111004519	Fernando L. Gaspar-Sinalização e Equipamentos Rodo	999999990	0,00	0,00	0,00	0,00	0,00	0,00	0,00	0,00
27111004588	Jet Cooler - Águas e Cafés, SA	999999990	0,00	0,00	0,00	0,00	713,40	713,40	0,00	0,00
27111004629	Montes de Animação-Circuitos Turísticos, CRL	999999990	0,00	1 291,50	0,00	0,00	0,00	1 291,50	0,00	1 291,50
27111004662	Instituto Português da Qualidade	999999990	0,00	34,44	0,00	0,00	34,44	34,44	0,00	0,00
27111004727	ITS - Iberica, Lda.	999999990	0,00	144,00	0,00	0,00	0,00	144,00	0,00	144,00
27111004744	Worten - Equipamentos para o Lar, Sa.	999999990	0,00	0,00	0,00	0,00	0,00	0,00	0,00	0,00
27111004826	Instituto de Gestão Financeira e de Infra-estruturas da	999999990	0,00	30 000,00	0,00	0,00	0,00	30 000,00	0,00	30 000,00
27111004942	Montalvia Construtora, S.A.	999999990	14 546,08	0,00	0,00	0,00	14 546,08	0,00	14 546,08	0,00
27111005074	Hanna Instruments - Instrumentos de Controlo, L.da	999999990	0,00	0,00	0,00	0,00	854,24	854,24	0,00	0,00
27111005097	CENTROFAX	999999990	0,00	0,00	0,00	0,00	0,00	0,00	0,00	0,00
27111005124	Lemos & Irmão, S.A.	999999990	0,00	0,00	0,00	0,00	12 886,58	12 886,58	0,00	0,00
27111005217	NAUTILUS - Indústria e Comércio de Mobiliário, S.A.	999999990	0,00	16 376,98	0,00	0,00	17 086,12	17 086,12	0,00	0,00
27111005305	Norte Escolar - Equipamentos Educativos, Lda	999999990	0,00	0,00	0,00	0,00	0,00	0,00	0,00	0,00
27111005307	STAPLES Portugal - Equipamento de Escritório, S.A.	999999990	0,00	0,00	0,00	0,00	0,00	0,00	0,00	0,00
27111005451	Alcino Vala, Lda	999999990	0,00	28,80	0,00	0,00	0,00	28,80	0,00	28,80
27111005599	Cativantelucro - Construções, Lda	999999990	0,00	0,00	0,00	0,00	6 752,80	6 752,80	0,00	0,00
27111005875	Paviazeméis - Pavimentações de Azeméis, Lda	999999990	0,00	0,00	0,00	0,00	61 399,19	61 399,19	0,00	0,00
27111006013	Sports Partner - Distribuição e Fabrico de Equipamento	999999990	0,00	0,00	0,00	0,00	0,00	0,00	0,00	0,00
27111006114	Irmãos Almeida Cabral, Lda	999999990	0,00	156 207,72	0,00	0,00	692 037,65	758 560,00	0,00	66 522,35
27111006116	BCN - Sistemas de Escritório e Imagem,SA	999999990	0,00	0,00	0,00	0,00	0,00	0,00	0,00	0,00
27111006184	Inerbeiral- Central de Agregados e Betuminosos	999999990	0,00	0,00	0,00	0,00	138 282,30	138 282,30	0,00	0,00
27111006342	Officelan, Lda.	999999990	0,00	0,00	0,00	0,00	0,00	0,00	0,00	0,00

Município de São Pedro do Sul

Ano: 2020

Conta	Designação	Entidade Parceira	Saldo Inicial		Movimentos do Período		Movimentos Acumulados		Saldo Final	
			Débito	Crédito	Débito	Crédito	Débito	Crédito	Débito	Crédito
27111006368	Adágio - Instrumentos Musicais, LDA	999999990	0,00	0,00	0,00	0,00	0,00	0,00	0,00	0,00
27111006500	Novabit, Informática Unipessoal, Lda.	999999990	0,00	445,55	0,00	0,00	1 680,47	1 680,47	0,00	0,00
27111006505	VougaCardoso - Materiais de Construção, Unipessoal l	999999990	0,00	57,81	0,00	0,00	57,81	57,81	0,00	0,00
27111006583	Títulaventura Reparação Automóvel, Com. de Peças e	999999990	0,00	0,00	0,00	0,00	24 600,00	24 600,00	0,00	0,00
27111006650	Manuel Fernandes Marques, Unipessoal, Lda	999999990	0,00	0,00	0,00	0,00	0,00	0,00	0,00	0,00
27111006652	Remateprodígio Granitos Unip. Lda	999999990	0,00	0,00	0,00	0,00	36 298,64	36 298,64	0,00	0,00
27111006800	Olívia Ferreira Martins	999999990	0,00	0,00	0,00	0,00	976,00	976,00	0,00	0,00
27111006807	Lease Plan Portugal, Lda	999999990	0,00	0,00	0,00	0,00	0,00	0,00	0,00	0,00
27111006809	Teipicauto - Tudo para Automóveis, Lda.	999999990	0,00	0,00	0,00	0,00	0,00	0,00	0,00	0,00
27111006949	Vedaviseu - Redes Metálicas e Vedações, Lda	999999990	0,00	0,00	0,00	0,00	0,00	0,00	0,00	0,00
27111006993	Gentil Paiva, Unipessoal Lda	999999990	0,00	1 961,00	0,00	0,00	1 961,00	1 961,00	0,00	0,00
27111006995	Alberto, Joao & Ladeira, Lda.	999999990	0,00	0,00	0,00	0,00	399,98	399,98	0,00	0,00
27111007039	Carlos Alberto Teixeira Rodrigues	999999990	0,00	12 894,90	0,00	0,00	49 964,96	56 078,58	0,00	6 113,62
27111007059	Beruni - Artes Gráficas e Publicidade, lda.	999999990	0,00	0,00	0,00	0,00	36,90	36,90	0,00	0,00
27111007089	PC Slot, Lda.	999999990	0,00	2 388,80	0,00	0,00	12 044,55	12 044,55	0,00	0,00
27111007106	Acin Icloud Solutions	999999990	0,00	0,00	0,00	0,00	0,00	0,00	0,00	0,00
27111007145	Irmãos Almeida Cabral II-Ambiente,S.A.	999999990	0,00	39 193,30	0,00	0,00	39 193,30	39 193,30	0,00	0,00
27111007148	Visoedifica - Planeamento,Gestão e Construção Civil L	999999990	0,00	0,00	0,00	0,00	119 345,46	119 345,46	0,00	0,00
27111007278	Rogério Carvalho de Oliveira	999999990	0,00	9 583,49	0,00	0,00	10 685,59	10 685,59	0,00	0,00
27111007283	ForMartinauto, SA	999999990	0,00	7 489,46	0,00	0,00	7 489,46	7 489,46	0,00	0,00
27111007289	Ecofloat - Soluções Para Escritórios, Lda	999999990	0,00	0,00	0,00	0,00	0,00	0,00	0,00	0,00
27111007308	Socitop Unipessoal, Lda.	999999990	0,00	0,00	0,00	0,00	278 714,93	278 714,93	0,00	0,00
27111007349	João Manuel Rodrigues Cardoso Pinto	999999990	0,00	0,00	0,00	0,00	14 443,34	14 443,34	0,00	0,00
27111007357	PAVIMARCA,LDA.-EMPREITEIRO DE OBRAS PUBLI(	999999990	0,00	27 239,21	0,00	0,00	27 239,21	47 645,06	0,00	20 405,85
27111007516	MOMEL - Comércio de Artigos Sanitários e Rega S.A.	999999990	0,00	0,00	0,00	0,00	508,91	508,91	0,00	0,00
27111007621	CV-Comércio de Materiais de Construção, Lda	999999990	0,00	29,21	0,00	0,00	29,21	29,21	0,00	0,00
27111007825	Factor Ambiente, Engenharia do Ambiente, Lda.	999999990	0,00	208 663,89	0,00	0,00	701 845,90	1 036 327,76	0,00	334 481,86
27111007831	4ENERGY - Comércio e Instalações Técnicas, Lda	999999990	0,00	0,00	0,00	0,00	1 172,87	12 591,30	0,00	11 418,43
27111007859	Matos & Pinto - Construções,Lda	999999990	0,00	229 649,13	0,00	0,00	255 272,64	255 272,64	0,00	0,00
27111007901	Quadrantazimute, Lda.	999999990	0,00	43 659,84	0,00	0,00	76 937,56	76 937,56	0,00	0,00
27111007971	Teixeira Pinto & Soares, S.A.	999999990	0,00	0,00	0,00	0,00	54 234,36	54 234,36	0,00	0,00
27111008004	Sociedade Agrícola Ferreira & Filhos, SA	999999990	0,00	0,00	0,00	0,00	0,00	0,00	0,00	0,00
27111008034	CloudSymbiosis IT Consulting, Lda	999999990	0,00	0,00	0,00	0,00	0,00	0,00	0,00	0,00
27111008072	Decunify - Soluções de Comunicações, S.A.	999999990	0,00	617,46	0,00	0,00	617,46	617,46	0,00	0,00
27111008206	EMAG - Equipamentos Mário Agostinho. Lda	999999990	0,00	0,00	0,00	0,00	0,00	0,00	0,00	0,00

Município de São Pedro do Sul

Ano: 2020

Conta	Designação	Entidade Parceira	Saldo Inicial		Movimentos do Período		Movimentos Acumulados		Saldo Final	
			Débito	Crédito	Débito	Crédito	Débito	Crédito	Débito	Crédito
27111008364	Arquijardim, S.A.	999999990	0,00	0,00	0,00	0,00	122 841,11	122 841,11	0,00	0,00
27111008441	Cantinho do Varoso II - Construções L.da	999999990	0,00	0,00	0,00	0,00	0,00	0,00	0,00	0,00
27111008491	VecoUrbanDesign - Unipessoal	999999990	0,00	4 035,75	0,00	0,00	7 045,56	7 045,56	0,00	0,00
27111008510	Smartstep - Sistema de Mobilidade Integrados, Lda	999999990	0,00	0,00	0,00	0,00	0,00	0,00	0,00	0,00
27111008619	GUMERVIAS CONST.CIVIL E OBRAS PUB.,LDA	999999990	0,00	201 400,54	0,00	0,00	599 759,90	621 145,27	0,00	21 385,37
27111008742	Novavet - Distribuição Farmacéutica	999999990	0,00	0,00	0,00	0,00	0,00	0,00	0,00	0,00
27111008782	Forminho - Consultoria de Gestão e Formação, Lda	999999990	0,00	0,00	0,00	0,00	0,00	0,00	0,00	0,00
27111008829	Nunes Brás & Santos Sousa - Soluções de Engenharia	999999990	0,00	0,00	0,00	0,00	0,00	0,00	0,00	0,00
27111008845	SinalNorte, Sinalização e Marcação de Estradas, Lda	999999990	0,00	0,00	0,00	0,00	0,00	0,00	0,00	0,00
27111008865	Rodrigues & Pereiro, Lda.	999999990	0,00	30 456,13	0,00	0,00	30 456,13	30 456,13	0,00	0,00
27111008933	Tributubos, Lda	999999990	0,00	0,00	0,00	0,00	0,00	0,00	0,00	0,00
27111008935	BOOM LIFT - Venda, Aluguer e Assistência Industrial, I	999999990	0,00	0,00	0,00	0,00	0,00	0,00	0,00	0,00
27111008969	Proxsys Solutions, Lda	999999990	0,00	0,00	0,00	0,00	84 244,25	84 244,25	0,00	0,00
27111008979	Giscad - Geomática e Engenharia, Lda	999999990	0,00	0,00	0,00	0,00	0,00	0,00	0,00	0,00
27111008993	Bruno & Lopes, Engenheiros Civis Associados, Lda	999999990	0,00	0,00	0,00	0,00	0,00	0,00	0,00	0,00
27111009006	Jormax Industria, Lda	999999990	0,00	0,00	0,00	0,00	135,98	135,98	0,00	0,00
27111009007	Touchfire, Lda	999999990	0,00	0,00	0,00	0,00	0,00	0,00	0,00	0,00
27111009058	Contenur Portugal, SA	999999990	0,00	0,00	0,00	0,00	0,00	0,00	0,00	0,00
27111009099	Ambiflora, Serviços de Silvicultura e Exploração Flores	999999990	0,00	0,00	0,00	0,00	0,00	0,00	0,00	0,00
27111009114	Auto Carisma - Comércio de Veículos, Lda	999999990	0,00	0,00	0,00	0,00	0,00	0,00	0,00	0,00
27111009146	Manuel Pastor Costa & Martha, Lda	999999990	0,00	0,00	0,00	0,00	0,00	0,00	0,00	0,00
27111009161	Digibrito - Sistemas Informáticos, Lda	999999990	0,00	0,00	0,00	0,00	0,00	0,00	0,00	0,00
27111009166	Cantinho do Varoso III, Ldª	999999990	0,00	0,00	0,00	0,00	0,00	0,00	0,00	0,00
27111009193	Métrica Primordial, Unipessoal Lda.	999999990	0,00	0,00	0,00	0,00	0,00	10 664,10	0,00	10 664,10
27111009236	Magnetic Water, SA	999999990	0,00	0,00	0,00	0,00	0,00	0,00	0,00	0,00
27111009237	Butterfly Ideas, Lda	999999990	0,00	0,00	0,00	0,00	0,00	0,00	0,00	0,00
27111009261	Optimustubos, Produtos e Acessórios para àgua e San	999999990	0,00	0,00	0,00	0,00	5 822,05	5 822,05	0,00	0,00
27111009354	Joaquim Eduardo da Silva Botelho	999999990	0,00	0,00	0,00	0,00	0,00	0,00	0,00	0,00
27111009400	Joao Manuel Lima Marques	999999990	0,00	0,00	0,00	0,00	0,00	0,00	0,00	0,00
27111009443	Basmoita - Basculantes da Serra da Moita, Lda	999999990	0,00	0,00	0,00	0,00	0,00	0,00	0,00	0,00
27111009444	BLUEMATER,S.A.	999999990	0,00	0,00	0,00	0,00	24 148,18	24 148,18	0,00	0,00
27111009451	Carmo Estruturas em Madeira, S.A.	999999990	0,00	0,00	0,00	0,00	3 821,30	3 821,30	0,00	0,00
27111009512	Clave D'Ideias - Estruturas Metalomecânicas, Unipess	999999990	0,00	541,20	0,00	0,00	541,20	541,20	0,00	0,00
27111009521	Maria Laura Martins Ribeiro	999999990	0,00	0,00	0,00	0,00	0,00	0,00	0,00	0,00
27111009522	Maria das Dores Martins Ribeiro Silva	999999990	0,00	0,00	0,00	0,00	0,00	0,00	0,00	0,00

Município de São Pedro do Sul

Ano: 2020

Conta	Designação	Entidade Parceira	Saldo Inicial		Movimentos do Período		Movimentos Acumulados		Saldo Final	
			Débito	Crédito	Débito	Crédito	Débito	Crédito	Débito	Crédito
27111009523	Gaspar Martins Ribeiro	999999990	0,00	0,00	0,00	0,00	0,00	0,00	0,00	0,00
27111009524	Manuel da Costa Ribeiro	999999990	0,00	0,00	0,00	0,00	0,00	0,00	0,00	0,00
27111009525	Isabel Cristina Ribeiro dos Santos Marques Antunes	999999990	0,00	0,00	0,00	0,00	0,00	0,00	0,00	0,00
27111009632	Rofel - Indústria Metalúrgica de Águeda, Lda	999999990	0,00	0,00	0,00	0,00	2 944,01	2 944,01	0,00	0,00
27111009661	Casa Piocheur Portugal, Lda	999999990	0,00	0,00	0,00	0,00	0,00	0,00	0,00	0,00
27111009664	LNEG - Unidade de Águas Subterrâneas	999999990	0,00	844,44	0,00	0,00	844,44	844,44	0,00	0,00
27111009667	Ideias Equivalentes Unipessoal, Lda	999999990	0,00	0,00	0,00	0,00	60 375,35	93 641,73	0,00	33 266,38
27111009678	Enkrott - Gestão e Tratamento de Águas, S.A	999999990	0,00	0,00	0,00	0,00	10 086,00	10 086,00	0,00	0,00
27111009679	João Carlos de Almeida Correia Filhos, Lda.	999999990	0,00	0,00	0,00	0,00	22 237,21	22 237,21	0,00	0,00
27111009761	Sociasfaltos, Asfaltagens de Vias de Comunicações, U	999999990	0,00	0,00	0,00	0,00	0,00	40 080,72	0,00	40 080,72
27111009774	Associação Musical Sinfonietta D'Óbidos	999999990	0,00	0,00	0,00	0,00	0,00	0,00	0,00	0,00
27111009789	Centro de Hidroterapia e Recreio das Termas de São F	999999990	0,00	0,00	0,00	0,00	55 000,00	55 000,00	0,00	0,00
27111009796	VoltLine, Unipessoal Lda	999999990	0,00	0,00	0,00	0,00	6 298,86	6 298,86	0,00	0,00
27111009810	Ivo Miguel Almeida Marques	999999990	0,00	0,00	0,00	0,00	0,00	0,00	0,00	0,00
27111009819	Elisa Ribeiro de Abreu	999999990	0,00	0,00	0,00	0,00	6 900,00	6 900,00	0,00	0,00
27111009838	Espina & Delfin, S.L.	999999990	0,00	0,00	0,00	0,00	138 659,35	138 659,35	0,00	0,00
27111009847	Francisco José de Oliveira	999999990	0,00	0,00	0,00	0,00	5 904,80	5 904,80	0,00	0,00
27111009904	Editora Hogrefe, Lda	999999990	0,00	0,00	0,00	0,00	0,00	0,00	0,00	0,00
27111009939	Peçucauto - Comércio de peças e automóveis, lda	999999990	0,00	0,00	0,00	0,00	0,00	0,00	0,00	0,00
27111009950	Viptrónica - Importação e Exportação de Componentes	999999990	0,00	0,00	0,00	0,00	159,78	159,78	0,00	0,00
27111009960	Rebelo & Oliveira-Comercio de Tubos Hidraulicos Lda	999999990	0,00	0,00	0,00	0,00	0,00	0,00	0,00	0,00
27111009962	CONWAY, LDA	999999990	0,00	0,00	0,00	0,00	64 567,82	272 548,15	0,00	207 980,33
27111010013	Socorpena, Engenharia e Construção, S.A.	999999990	0,00	0,00	0,00	0,00	0,00	42 711,07	0,00	42 711,07
27111010016	Libertrium, Lda.	999999990	0,00	0,00	0,00	0,00	6 088,50	6 088,50	0,00	0,00
27111010021	Visualforma, SA.	999999990	0,00	0,00	0,00	0,00	347,54	347,54	0,00	0,00
27111010033	Isilda de Almeida Castanheira	999999990	0,00	0,00	0,00	0,00	3 180,00	3 180,00	0,00	0,00
27111010048	Americana - Papelaria, S.A.	999999990	0,00	0,00	0,00	0,00	159,90	159,90	0,00	0,00
27111010052	Silvério Gomes Portinha	999999990	0,00	0,00	0,00	0,00	3 333,34	3 333,34	0,00	0,00
27111010053	Manuel Gomes Portinha	999999990	0,00	0,00	0,00	0,00	3 333,33	3 333,33	0,00	0,00
27111010054	Serafim Gomes Portinha	999999990	0,00	0,00	0,00	0,00	3 333,33	3 333,33	0,00	0,00
27111010062	Tensor Construção Civil, Lda	999999990	0,00	0,00	0,00	0,00	0,00	1 234,90	0,00	1 234,90
27111010073	AMOP, LDA	999999990	0,00	0,00	0,00	0,00	0,00	0,00	0,00	0,00
27111010078	Soneres - Publicidade e Iluminação, SA.	999999990	0,00	0,00	0,00	0,00	0,00	0,00	0,00	0,00
27111010085	ATARAXIA - Estudos e Serviços em Tecnologias de inf	999999990	0,00	0,00	0,00	0,00	1 921,50	1 921,50	0,00	0,00
27111010096	Ibercad, Ldª	999999990	0,00	0,00	0,00	0,00	2 352,38	2 352,38	0,00	0,00

Município de São Pedro do Sul

Ano: 2020

Conta	Designação	Entidade Parceira	Saldo Inicial		Movimentos do Período		Movimentos Acumulados		Saldo Final	
			Débito	Crédito	Débito	Crédito	Débito	Crédito	Débito	Crédito
27111010100	Palavras de Culto, Lda	999999990	0,00	0,00	0,00	0,00	0,00	0,00	0,00	0,00
27111010104	LPG - Consultoria e representações, Lda	999999990	0,00	0,00	0,00	0,00	0,00	0,00	0,00	0,00
27111010110	Arcade Choice - Unipessoal Lda	999999990	0,00	0,00	0,00	0,00	0,00	0,00	0,00	0,00
27111010117	BC Centro - Sistemas de Escritório, Lda	999999990	0,00	0,00	0,00	0,00	0,00	0,00	0,00	0,00
27111010122	Laura da Cunha Loureiro Varanda	999999990	0,00	0,00	0,00	0,00	21 403,20	21 403,20	0,00	0,00
27111010126	Nilfisk, S.A	999999990	0,00	0,00	0,00	0,00	0,00	0,00	0,00	0,00
27111010145	Axvistech, Lda	999999990	0,00	0,00	0,00	0,00	0,00	0,00	0,00	0,00
27111010218	Aletheia Editores, SA	999999990	0,00	0,00	0,00	0,00	17,61	17,61	0,00	0,00
27111010312	Primelayer, Lda	999999990	0,00	0,00	0,00	0,00	0,00	0,00	0,00	0,00
27111029938	Ereserv, Lda.	999999990	0,00	0,00	0,00	0,00	0,00	7 939,65	0,00	7 939,65
27112	Exigível a mais de 12 meses	999999990	0,00	0,00	0,00	0,00	0,00	0,00	0,00	0,00
2712	Faturas em receção e conferência	999999990	0,00	737 878,11	0,00	0,00	4 147 977,25	4 728 360,90	0,00	580 383,65
27121	Exigível até 12 meses	999999990	0,00	737 878,11	0,00	0,00	4 147 977,25	4 728 360,90	0,00	580 383,65
27121000001	AIRC-Associação de Informática da Região Centro	999999990	0,00	0,00	0,00	0,00	2 375,13	6 175,83	0,00	3 800,70
27121000002	AUTO-SUECO (Coimbra), l.da	999999990	0,00	0,00	0,00	0,00	0,00	0,00	0,00	0,00
27121000006	Maria Licínia Fernandes Costa Ribeiro	999999990	0,00	0,00	0,00	0,00	0,00	0,00	0,00	0,00
27121000007	PH - Informática e Micro Sistemas, LDA.	999999990	0,00	0,00	0,00	0,00	26 035,41	26 035,41	0,00	0,00
27121000008	Pires & Pina, LDA	999999990	0,00	0,00	0,00	0,00	0,00	464,43	0,00	464,43
27121000020	UNITECLA - Sociedade de Equipamento para Escritóri	999999990	0,00	0,00	0,00	0,00	0,00	0,00	0,00	0,00
27121000021	J5F - Soluções Informáticas e Consumíveis, L.da	999999990	0,00	0,00	0,00	0,00	0,00	0,00	0,00	0,00
27121000023	O VIDRINHO - Comércio de Vidros, LDA.	999999990	0,00	881,66	0,00	0,00	1 718,06	1 957,37	0,00	239,31
27121000024	Sadicol-Soc.Agro Distribuidora Ind. e Comercial de Laf	999999990	0,00	0,00	0,00	0,00	0,00	0,00	0,00	0,00
27121000025	Papelaria Laide de Balreira, LDA.	999999990	0,00	0,00	0,00	0,00	0,00	0,00	0,00	0,00
27121000027	Daniel, Santos & Afonso, L.da	999999990	0,00	0,00	0,00	0,00	366,80	366,80	0,00	0,00
27121000030	Papelaria Académica - Jacinto Francisco V. Dias Eirinh	999999990	0,00	428,22	0,00	0,00	862,92	862,92	0,00	0,00
27121000032	Irmãos Teles, lda - Entreposto Comercial da Ponte	999999990	0,00	0,00	0,00	0,00	73,80	119,19	0,00	45,39
27121000034	EMBEIRAL - Engenharia e Construção, SA	999999990	0,00	51 045,49	0,00	0,00	280 352,99	289 563,86	0,00	9 210,87
27121000035	PAULOSAUTO-Peças e Auto Industriais, LDA.	999999990	0,00	0,00	0,00	0,00	0,00	0,00	0,00	0,00
27121000036	Fabrigimno, LDA.	999999990	0,00	0,00	0,00	0,00	0,00	0,00	0,00	0,00
27121000037	PEDIPEÇAS - Soc. Comercial Peças para Automóveis	999999990	0,00	0,00	0,00	0,00	100,25	100,25	0,00	0,00
27121000038	Guedes & Guedes, LDA.	999999990	0,00	0,00	0,00	0,00	0,00	0,00	0,00	0,00
27121000042	ReclaCambra - Publicidade e Serviços, L.da	999999990	0,00	0,00	0,00	0,00	0,00	0,00	0,00	0,00
27121000043	INFORTÉCNICA-Loureiro Vasconcelos, Sistemas Infor	999999990	0,00	0,00	0,00	0,00	0,00	0,00	0,00	0,00
27121000044	Valter Ferreira Arcanjo, LDA.	999999990	0,00	0,00	0,00	0,00	8 352,28	8 352,28	0,00	0,00
27121000046	EXELMÉDICA-Produtos Médico Cirúrgicos, Lda.	999999990	0,00	0,00	0,00	0,00	0,00	0,00	0,00	0,00

Município de São Pedro do Sul

Ano: 2020

Conta	Designação	Entidade Parceira	Saldo Inicial		Movimentos do Período		Movimentos Acumulados		Saldo Final	
			Débito	Crédito	Débito	Crédito	Débito	Crédito	Débito	Crédito
27121000054	Mármores Santa Luzia, L.da	999999990	0,00	0,00	0,00	0,00	0,00	0,00	0,00	0,00
27121000055	Motivo, S.A.	999999990	0,00	0,00	0,00	0,00	0,00	0,00	0,00	0,00
27121000060	Lafoquímica - Comércio de Produtos Químicos, L.da	999999990	0,00	12 162,94	0,00	0,00	21 749,56	21 749,56	0,00	0,00
27121000062	Moreira & Rodrigues, S.A.	999999990	0,00	40,91	0,00	0,00	938,35	2 200,33	0,00	1 261,98
27121000063	João Lourenço Rodrigues Marques	999999990	0,00	0,00	0,00	0,00	0,00	0,00	0,00	0,00
27121000074	Auto Universal do Vouga, L.da	999999990	0,00	0,00	0,00	0,00	0,00	0,00	0,00	0,00
27121000075	Lufertel - Equipamentos de Hotelaria, Lda	999999990	0,00	7 058,97	0,00	0,00	7 058,97	7 058,97	0,00	0,00
27121000078	Mário Gonçalves, LDA.	999999990	0,00	0,00	0,00	0,00	0,00	0,00	0,00	0,00
27121000080	Estofos Várzea - José Carlos Gonçalves Oliveira	999999990	0,00	0,00	0,00	0,00	0,00	0,00	0,00	0,00
27121000083	Carbauto - Sociedade de Equipamentos e Peças, LDA	999999990	0,00	0,00	0,00	0,00	0,00	0,00	0,00	0,00
27121000084	C. A. Santos - Comércio de Electrodomésticos, L.da	999999990	0,00	0,00	0,00	0,00	788,00	788,00	0,00	0,00
27121000086	Tractorrastos - Soc. Vend. Acess., LDA	999999990	0,00	0,00	0,00	0,00	0,00	0,00	0,00	0,00
27121000091	Albinox - Construções Metálicas, L.da	999999990	0,00	0,00	0,00	0,00	0,00	0,00	0,00	0,00
27121000099	Círculo de Leitores, S. A.	999999990	0,00	0,00	0,00	0,00	0,00	0,00	0,00	0,00
27121000102	Sidónio Pinto Madanelo, L.da	999999990	0,00	0,00	0,00	0,00	3 592,78	3 592,78	0,00	0,00
27121000109	Larus - Artigos p/ construção e Equipamentos, LDA.	999999990	0,00	0,00	0,00	0,00	0,00	0,00	0,00	0,00
27121000122	António Carlos Gomes Almeida	999999990	0,00	0,00	0,00	0,00	400,00	400,00	0,00	0,00
27121000123	CLS - Brands, Lda.	999999990	0,00	0,00	0,00	0,00	0,00	0,00	0,00	0,00
27121000124	Silva & Carvalhas, LDA.	999999990	0,00	0,00	0,00	0,00	0,00	0,00	0,00	0,00
27121000126	Joágua - Exploração de águas, LDA.	999999990	0,00	0,00	0,00	0,00	0,00	0,00	0,00	0,00
27121000129	Teilacel - Soc. de Materiais Construção e Imobiliária, LI	999999990	0,00	0,00	0,00	0,00	0,00	0,00	0,00	0,00
27121000130	Resopre - Soc. Revendedora de Aparelhos de Precisão	999999990	0,00	0,00	0,00	0,00	0,00	0,00	0,00	0,00
27121000142	"A Tamanquinha" - Francisco Manuel lourenço de Sous	999999990	0,00	0,00	0,00	0,00	0,00	0,00	0,00	0,00
27121000144	Agroviseu	999999990	0,00	0,00	0,00	0,00	0,00	0,00	0,00	0,00
27121000147	Mármores João Costa & Filhos, lda.	999999990	0,00	0,00	0,00	0,00	0,00	0,00	0,00	0,00
27121000155	Publicentro - de Sílvio Cristóvão Figueiredo	999999990	0,00	0,00	0,00	0,00	0,00	0,00	0,00	0,00
27121000181	Cesab - Centro de Serviços do Ambiente	999999990	0,00	0,00	0,00	0,00	0,00	0,00	0,00	0,00
27121000189	Haworth - Cortal Seldex	999999990	0,00	0,00	0,00	0,00	0,00	0,00	0,00	0,00
27121000195	Olmar - Fernando G. Oliveira e CA, LDA.	999999990	0,00	0,00	0,00	0,00	0,00	0,00	0,00	0,00
27121000196	Papelaria e Tabacaria Vouga	999999990	0,00	0,00	0,00	0,00	0,00	0,00	0,00	0,00
27121000243	Carmo, S.A.	999999990	0,00	0,00	0,00	0,00	0,00	0,00	0,00	0,00
27121000266	Visotela - Sociedade Técnica de Electromecânica, LDA	999999990	0,00	0,00	0,00	0,00	0,00	0,00	0,00	0,00
27121000269	Artur Abrantes, LDA.	999999990	0,00	0,00	0,00	0,00	0,00	0,00	0,00	0,00
27121000272	Bovisil - Bobinagens de Viseu, LDA.	999999990	0,00	0,00	0,00	0,00	0,00	0,00	0,00	0,00
27121000276	Vismec - Instalações Electromecânicas, LDA	999999990	0,00	0,00	0,00	0,00	18 644,34	18 644,34	0,00	0,00

Município de São Pedro do Sul

Ano: 2020

Conta	Designação	Entidade Parceira	Saldo Inicial		Movimentos do Período		Movimentos Acumulados		Saldo Final	
			Débito	Crédito	Débito	Crédito	Débito	Crédito	Débito	Crédito
27121000277	Cruz e Oliveira - Carpintaria e Mobiliário, LDA.	999999990	0,00	0,00	0,00	0,00	0,00	0,00	0,00	0,00
27121000295	Cubestradas - Calçadas e Asfaltos, Lda	999999990	0,00	0,00	0,00	0,00	0,00	0,00	0,00	0,00
27121000302	Irmãos Guimarães, lda	999999990	0,00	0,00	0,00	0,00	0,00	0,00	0,00	0,00
27121000310	Tecnovia - Sociedade de Empreiteiros, S.a.	999999990	0,00	0,00	0,00	0,00	0,00	0,00	0,00	0,00
27121000311	Silva Brandão & Filhos, lda	999999990	0,00	0,00	0,00	0,00	0,00	0,00	0,00	0,00
27121000315	Sérgio Pinho - Terraplanagens, L.da	999999990	0,00	0,00	0,00	0,00	0,00	0,00	0,00	0,00
27121000329	Vodafone Portugal - Comunicações Pessoais, SA	999999990	0,00	0,00	0,00	0,00	0,00	0,00	0,00	0,00
27121000338	Regalos	999999990	0,00	0,00	0,00	0,00	0,00	0,00	0,00	0,00
27121000378	Compladur, S.A.	999999990	0,00	0,00	0,00	0,00	0,00	0,00	0,00	0,00
27121000389	Distripedro Supermercados, LDA	999999990	0,00	0,00	0,00	0,00	0,00	0,00	0,00	0,00
27121000420	Eduardo Nuno Rodrigues Silva Oliveira	999999990	0,00	0,00	0,00	0,00	132,50	132,50	0,00	0,00
27121000431	EDP - Serviço Universal, S.A.	999999990	0,00	0,00	0,00	0,00	0,00	0,00	0,00	0,00
27121000491	Francisco Almeida Pinheiro, Lda	999999990	0,00	0,00	0,00	0,00	2 226,00	2 226,00	0,00	0,00
27121000496	Leica Geosystems	999999990	0,00	0,00	0,00	0,00	0,00	0,00	0,00	0,00
27121000527	Silvestre S. Xavier	999999990	0,00	0,00	0,00	0,00	0,00	0,00	0,00	0,00
27121000533	Decorvouga Móveis e Decorações, LDA.	999999990	0,00	0,00	0,00	0,00	0,00	0,00	0,00	0,00
27121000542	Antichama, LDA.	999999990	0,00	0,00	0,00	0,00	0,00	0,00	0,00	0,00
27121000568	Maquisoldas-Equipamentos industriais, L.da	999999990	0,00	0,00	0,00	0,00	0,00	0,00	0,00	0,00
27121000572	Associação de Municípios do Planalto Beirão	999999990	0,00	0,00	0,00	0,00	0,00	0,00	0,00	0,00
27121000575	Baviera, S.A.	999999990	0,00	0,00	0,00	0,00	0,00	0,00	0,00	0,00
27121000583	João Joaquim Teixeira Rodrigues	999999990	0,00	0,00	0,00	0,00	0,00	0,00	0,00	0,00
27121000616	Sinat, Sinalização de Trânsito, LDA.	999999990	0,00	0,00	0,00	0,00	4 174,01	5 175,72	0,00	1 001,71
27121000628	Soinca-Sociedade Industrial de Cucujães, SA	999999990	0,00	0,00	0,00	0,00	0,00	0,00	0,00	0,00
27121000668	Lopes & Covelo - Mobiliário e Decorações, Lda	999999990	0,00	0,00	0,00	0,00	435,00	435,00	0,00	0,00
27121000686	António Pimenta - Construções, LDA.	999999990	0,00	0,00	0,00	0,00	0,00	0,00	0,00	0,00
27121000713	Visipapel - Papel e Cartão, LDA.	999999990	0,00	0,00	0,00	0,00	567,34	567,34	0,00	0,00
27121000734	Gruman - Gruas de Mangualde	999999990	0,00	0,00	0,00	0,00	0,00	0,00	0,00	0,00
27121000745	Visoencerados, LDA	999999990	0,00	0,00	0,00	0,00	0,00	0,00	0,00	0,00
27121000748	Amadeu Jesus Duarte, S.A.	999999990	0,00	0,00	0,00	0,00	0,00	0,00	0,00	0,00
27121000758	Vianas - Máquinas, Ferramentas e Material de Incêndi	999999990	0,00	0,00	0,00	0,00	0,00	0,00	0,00	0,00
27121000760	Vecofabril - Acessórios e Transformação de Veículos, L	999999990	0,00	0,00	0,00	0,00	0,00	0,00	0,00	0,00
27121000762	Albuquerque & Freitas, S.A. - Volter	999999990	0,00	0,00	0,00	0,00	0,00	0,00	0,00	0,00
27121000769	Bricantel-Com.Material Eléctrico de Bragança, L.da	999999990	0,00	0,00	0,00	0,00	0,00	0,00	0,00	0,00
27121000779	Tradisom	999999990	0,00	0,00	0,00	0,00	0,00	0,00	0,00	0,00
27121000801	Serlux - Ilum., Sinalização e Obras Públicas, L.da	999999990	0,00	0,00	0,00	0,00	0,00	0,00	0,00	0,00

Município de São Pedro do Sul

Ano: 2020

Conta	Designação	Entidade Parceira	Saldo Inicial		Movimentos do Período		Movimentos Acumulados		Saldo Final	
			Débito	Crédito	Débito	Crédito	Débito	Crédito	Débito	Crédito
27121000820	Livraria Almedina - Joaquim Machado, LDA.	999999990	0,00	0,00	0,00	0,00	0,00	0,00	0,00	0,00
27121000830	Joafil - Ferramentas & Acessórios, LDA.	999999990	0,00	0,00	0,00	0,00	0,00	0,00	0,00	0,00
27121000850	Basmiler - Equipamento Rodoviário do Norte, IDA.	999999990	0,00	0,00	0,00	0,00	0,00	0,00	0,00	0,00
27121000857	Alberto, João e Ladeira, Lda.	999999990	0,00	0,00	0,00	0,00	0,00	0,00	0,00	0,00
27121000867	Indalux - Equipamentos Eléctricos, LDA.	999999990	0,00	0,00	0,00	0,00	0,00	0,00	0,00	0,00
27121000873	S.N.S.V. - Sociedade Nacional de Sinalização Vertical,	999999990	0,00	0,00	0,00	0,00	903,82	3 880,64	0,00	2 976,82
27121000923	Mendes & Irmãos, L.da	999999990	0,00	0,00	0,00	0,00	0,00	0,00	0,00	0,00
27121001114	Júlio Figueiredo & Rui Fernandes, Granitos, Terraplana	999999990	0,00	0,00	0,00	0,00	81 927,40	146 430,65	0,00	64 503,25
27121001118	Carlos Alberto Fonseca Páscoa	999999990	0,00	0,00	0,00	0,00	0,00	0,00	0,00	0,00
27121001165	CARCOREST-Soc. de Turismo, Rest. e Agro-Indústria	999999990	0,00	0,00	0,00	0,00	0,00	0,00	0,00	0,00
27121001180	Maquinal - equipamentos de escritório, L.da	999999990	0,00	0,00	0,00	0,00	0,00	0,00	0,00	0,00
27121001441	José Luís de Almeida Santos	999999990	0,00	0,00	0,00	0,00	0,00	0,00	0,00	0,00
27121002712	Aquecivouga - Com. Mat. Construção, Lda	999999990	0,00	0,00	0,00	0,00	0,00	0,00	0,00	0,00
27121003025	Salvador Caetano-Ind.Metal. e Veículos de Transportes	999999990	0,00	0,00	0,00	0,00	0,00	0,00	0,00	0,00
27121003199	Lufertel - Com. de Café e Eq. Hoteleiros, Lda	999999990	0,00	0,00	0,00	0,00	0,00	0,00	0,00	0,00
27121003269	Confenor - Industria de Confecções, S.A.	999999990	0,00	0,00	0,00	0,00	0,00	0,00	0,00	0,00
27121003272	Meteol - Mobiliário e Equipamentos de Telecomunicaçõ	999999990	0,00	0,00	0,00	0,00	1 431,72	6 311,99	0,00	4 880,27
27121003312	D. Jardim - Comércio de Tintas, S.A.	999999990	0,00	0,00	0,00	0,00	0,00	0,00	0,00	0,00
27121003374	Gustavo Cudell, Lda	999999990	0,00	0,00	0,00	0,00	0,00	0,00	0,00	0,00
27121003378	Games and Fun	999999990	0,00	0,00	0,00	0,00	0,00	0,00	0,00	0,00
27121003420	Enafer-Networking e Sistemas de Informação, Lda.	999999990	0,00	0,00	0,00	0,00	0,00	0,00	0,00	0,00
27121003513	Maurício & Pinto Construções, L.da	999999990	0,00	0,00	0,00	0,00	0,00	0,00	0,00	0,00
27121003524	Top Informática	999999990	0,00	0,00	0,00	0,00	0,00	0,00	0,00	0,00
27121003569	Seixas & Simões Lda	999999990	0,00	0,00	0,00	0,00	0,00	0,00	0,00	0,00
27121003586	TOPGIM - Material Desportivo e Lazer, Lda	999999990	0,00	0,00	0,00	0,00	0,00	0,00	0,00	0,00
27121003742	Certoma - Comércio Técnico de Máquina, Lda.	999999990	0,00	14 145,00	0,00	0,00	14 145,00	14 145,00	0,00	0,00
27121003777	SinalArte - Industria de Sinalização, Lda	999999990	0,00	0,00	0,00	0,00	840,56	840,56	0,00	0,00
27121003781	Teresa & Martins, Lda	999999990	0,00	0,00	0,00	0,00	0,00	0,00	0,00	0,00
27121003816	Termalistur - Termas de S.P.S., E.M., S.A.	999999990	0,00	0,00	0,00	0,00	0,00	0,00	0,00	0,00
27121003851	Wurth - Portugal, Lda	999999990	0,00	0,00	0,00	0,00	0,00	0,00	0,00	0,00
27121003919	Carpintaria Clemente & Oliveira, Lda	999999990	0,00	0,00	0,00	0,00	0,00	0,00	0,00	0,00
27121003928	Baviera, S.a.	999999990	0,00	0,00	0,00	0,00	0,00	0,00	0,00	0,00
27121004001	Aquamatic - Sistemas de Rega, S.A.	999999990	0,00	662,27	0,00	0,00	662,27	1 793,75	0,00	1 131,48
27121004022	Schréder Iluminação S.A.	999999990	0,00	0,00	0,00	0,00	0,00	0,00	0,00	0,00
27121004026	Isidovias - Sinalização Rodoviária, L.da	999999990	0,00	0,00	0,00	0,00	0,00	573,18	0,00	573,18

Município de São Pedro do Sul

Ano: 2020

Conta	Designação	Entidade Parceira	Saldo Inicial		Movimentos do Período		Movimentos Acumulados		Saldo Final	
			Débito	Crédito	Débito	Crédito	Débito	Crédito	Débito	Crédito
27121004031	Manuel Alexandre e Filhos - Empreiteiros, L.da	999999990	0,00	0,00	0,00	0,00	0,00	0,00	0,00	0,00
27121004042	Stand Sousa de Maria Isabel C. P. Sousa	999999990	0,00	0,00	0,00	0,00	0,00	0,00	0,00	0,00
27121004058	MINFO - Comércio de Microinformática, Lda	999999990	0,00	0,00	0,00	0,00	0,00	2 337,27	0,00	2 337,27
27121004059	Ename - Soluções Tecnológicas, Lda	999999990	0,00	0,00	0,00	0,00	0,00	0,00	0,00	0,00
27121004061	Sopsa - Representações e Comércio, Lda	999999990	0,00	0,00	0,00	0,00	0,00	0,00	0,00	0,00
27121004082	Construções do Varoso, Lda.	999999990	0,00	0,00	0,00	0,00	0,00	3 154,56	0,00	3 154,56
27121004086	NEOPARTS - Comércio e Indústria Automóvel, L.da	999999990	0,00	0,00	0,00	0,00	0,00	0,00	0,00	0,00
27121004087	Burótica - Soc. de Estudos e Equip. Aut. de Escrtório, S	999999990	0,00	0,00	0,00	0,00	0,00	0,00	0,00	0,00
27121004098	Helder & Luis Madeira, Lda	999999990	0,00	0,00	0,00	0,00	0,00	0,00	0,00	0,00
27121004117	Francisco Pereira Marinho & Irmãos, S.A.	999999990	0,00	0,00	0,00	0,00	0,00	0,00	0,00	0,00
27121004136	Linha Lafões - Costura & Comércio, Lda	999999990	0,00	0,00	0,00	0,00	0,00	0,00	0,00	0,00
27121004141	Metaveiro - Mobiliário, Equip. Telec. de Aveiro, Lda	999999990	0,00	0,00	0,00	0,00	17,22	17,22	0,00	0,00
27121004160	Habidon - Investimentos Imobiliários, Lda	999999990	0,00	0,00	0,00	0,00	0,00	0,00	0,00	0,00
27121004249	N.F. Pegado, Lda	999999990	0,00	357,60	0,00	0,00	1 517,51	2 345,78	0,00	828,27
27121004251	Areal Editores, S.A	999999990	0,00	548,51	0,00	0,00	3 761,38	3 761,38	0,00	0,00
27121004255	Casa Mousinho, Lda	999999990	0,00	0,00	0,00	0,00	0,00	0,00	0,00	0,00
27121004272	Páginadoze Soluções Informáticas	999999990	0,00	0,00	0,00	0,00	6 362,79	6 362,79	0,00	0,00
27121004274	Agência Para a Prevenção de Incêndios Florestais	999999990	0,00	0,00	0,00	0,00	0,00	0,00	0,00	0,00
27121004282	ESRI Portugal - Sistemas e Informação Geográfica, S.A	999999990	0,00	10 372,84	0,00	0,00	10 372,84	23 595,34	0,00	13 222,50
27121004297	Emergência 2000, S.A.	999999990	0,00	0,00	0,00	0,00	0,00	0,00	0,00	0,00
27121004300	Papelíquidos - Comércio de Produtos de Limpeza, L.da	999999990	0,00	231,24	0,00	0,00	231,24	231,24	0,00	0,00
27121004307	Flow Systems - Sistemas de Medição de Fluidos, Lda	999999990	0,00	0,00	0,00	0,00	0,00	0,00	0,00	0,00
27121004338	Artur Florêncio e Filhos	999999990	0,00	0,00	0,00	0,00	0,00	0,00	0,00	0,00
27121004360	Atlântico Norte, Lda	999999990	0,00	0,00	0,00	0,00	0,00	0,00	0,00	0,00
27121004424	Construções Carlos Pinho Lda.	999999990	0,00	0,00	0,00	0,00	0,00	0,00	0,00	0,00
27121004430	Mobapec - Mobiliário Escolar, Lda	999999990	0,00	0,00	0,00	0,00	0,00	0,00	0,00	0,00
27121004481	Elaconta-Informática e Contabilidade, L.da	999999990	0,00	0,00	0,00	0,00	0,00	0,00	0,00	0,00
27121004493	Farmácia Marques da Costa, Lda.	999999990	0,00	0,00	0,00	0,00	565,28	565,28	0,00	0,00
27121004502	Urvinapor - Artigos de Higiene e Segurança, Lda	999999990	0,00	0,00	0,00	0,00	0,00	0,00	0,00	0,00
27121004519	Fernando L. Gaspar-Sinalização e Equipamentos Rodo	999999990	0,00	0,00	0,00	0,00	0,00	0,00	0,00	0,00
27121004588	Jet Cooler - Águas e Cafés, SA	999999990	0,00	0,00	0,00	0,00	713,40	713,40	0,00	0,00
27121004602	Euro Carisma - Segurança Informática, S.A.	999999990	0,00	0,00	0,00	0,00	0,00	0,00	0,00	0,00
27121004629	Montes de Animação-Circuitos Turísticos, CRL	999999990	0,00	0,00	0,00	0,00	0,00	0,00	0,00	0,00
27121004662	Instituto Português da Qualidade	999999990	0,00	0,00	0,00	0,00	0,00	0,00	0,00	0,00
27121004705	Somague - Engenharia, S.a	999999990	0,00	0,00	0,00	0,00	0,00	0,00	0,00	0,00

Município de São Pedro do Sul

Ano: 2020

Conta	Designação	Entidade Parceira	Saldo Inicial		Movimentos do Período		Movimentos Acumulados		Saldo Final	
			Débito	Crédito	Débito	Crédito	Débito	Crédito	Débito	Crédito
27121004707	Hiperquímica - Produtos Químicos Industriais,Lda	999999990	0,00	0,00	0,00	0,00	0,00	0,00	0,00	0,00
27121004720	Fradesnet - Soluções de Informática, Lda.	999999990	0,00	0,00	0,00	0,00	0,00	0,00	0,00	0,00
27121004727	ITS - Iberica, Lda.	999999990	0,00	0,00	0,00	0,00	0,00	0,00	0,00	0,00
27121004769	Pedro Miguel Teixeira Pereira	999999990	0,00	0,00	0,00	0,00	0,00	0,00	0,00	0,00
27121004824	Marques, Leite & Vendas, Lda	999999990	0,00	0,00	0,00	0,00	0,00	0,00	0,00	0,00
27121004825	Extintel - Segurança contra Incêndios, Lda	999999990	0,00	0,00	0,00	0,00	0,00	0,00	0,00	0,00
27121004826	Instituto de Gestão Financeira e de Infra-estruturas da	999999990	0,00	0,00	0,00	0,00	0,00	0,00	0,00	0,00
27121004852	Bricodis-Distribuição de Bricolage, S.A.	999999990	0,00	0,00	0,00	0,00	0,00	0,00	0,00	0,00
27121004885	José Carlos Silva - Construções, Lda.	999999990	0,00	0,00	0,00	0,00	0,00	0,00	0,00	0,00
27121004942	Montalvia Construtora, S.A.	999999990	0,00	0,00	0,00	0,00	0,00	0,00	0,00	0,00
27121005046	Armindo Tavares Coutinho	999999990	0,00	0,00	0,00	0,00	0,00	0,00	0,00	0,00
27121005074	Hanna Instruments - Instrumentos de Controlo, L.da	999999990	0,00	0,00	0,00	0,00	854,24	854,24	0,00	0,00
27121005088	Iribus - Fabrico e Reparação de Carroçarias, Lda	999999990	0,00	0,00	0,00	0,00	0,00	0,00	0,00	0,00
27121005097	CENTROFAX	999999990	0,00	0,00	0,00	0,00	0,00	0,00	0,00	0,00
27121005104	Comunidade Intermunicipal Viseu - Dão Lafões	999999990	0,00	0,00	0,00	0,00	0,00	0,00	0,00	0,00
27121005111	ICC-Indústria e Comércio de Calçado, S.A.	999999990	0,00	0,00	0,00	0,00	0,00	0,00	0,00	0,00
27121005124	Lemos & Irmão, S.A.	999999990	0,00	0,00	0,00	0,00	12 886,58	12 886,58	0,00	0,00
27121005175	MAKRO Cash & Carry Portugal, S.a.	999999990	0,00	0,00	0,00	0,00	0,00	0,00	0,00	0,00
27121005208	Solidotel - Comércio de Equipamento Hoteleiro, Lda.	999999990	0,00	0,00	0,00	0,00	0,00	0,00	0,00	0,00
27121005217	NAUTILUS - Indústria e Comércio de Mobiliário, S.A.	999999990	0,00	709,14	0,00	0,00	709,14	709,14	0,00	0,00
27121005235	Biostrument - Consultoria de desenvolvimento de proje	999999990	0,00	0,00	0,00	0,00	0,00	0,00	0,00	0,00
27121005241	PROFOR - Segurança, Sinalização e Acessórios Eléctı	999999990	0,00	0,00	0,00	0,00	0,00	0,00	0,00	0,00
27121005243	António Vitorino Unipessoal, Lda	999999990	0,00	0,00	0,00	0,00	0,00	0,00	0,00	0,00
27121005258	Motassis Plásticos, S.A.	999999990	0,00	0,00	0,00	0,00	0,00	0,00	0,00	0,00
27121005269	DataGate - Desenvolvimento de Soluções Informáticas	999999990	0,00	0,00	0,00	0,00	0,00	0,00	0,00	0,00
27121005287	ALMEP - Alojamentos Metálicos Pré-Fabricados, Lda.	999999990	0,00	0,00	0,00	0,00	0,00	0,00	0,00	0,00
27121005293	Stand A e J Loureiro, Lda.	999999990	0,00	0,00	0,00	0,00	0,00	0,00	0,00	0,00
27121005305	Norte Escolar - Equipamentos Educativos, Lda	999999990	0,00	0,00	0,00	0,00	0,00	0,00	0,00	0,00
27121005307	STAPLES Portugal - Equipamento de Escritório, S.A.	999999990	0,00	0,00	0,00	0,00	0,00	0,00	0,00	0,00
27121005311	Carlos Jorge Paiva da Costa	999999990	0,00	0,00	0,00	0,00	0,00	0,00	0,00	0,00
27121005314	Linkbridge - Sistemas de Segurança	999999990	0,00	0,00	0,00	0,00	0,00	0,00	0,00	0,00
27121005321	JMP SPORT - Comércio de Artigos e Instalações Desp	999999990	0,00	0,00	0,00	0,00	0,00	0,00	0,00	0,00
27121005324	Inédia - Consultoria e estratégia de Comunicação, Lda	999999990	0,00	0,00	0,00	0,00	0,00	0,00	0,00	0,00
27121005332	Figueiredo, Oliveira & Oliveira, Lda	999999990	0,00	0,00	0,00	0,00	0,00	0,00	0,00	0,00
27121005348	Meio Corte Sinalização Trânsito	999999990	0,00	0,00	0,00	0,00	0,00	0,00	0,00	0,00

Município de São Pedro do Sul

Ano: 2020

Conta	Designação	Entidade Parceira	Saldo Inicial		Movimentos do Período		Movimentos Acumulados		Saldo Final	
			Débito	Crédito	Débito	Crédito	Débito	Crédito	Débito	Crédito
27121005351	Deomarsol	999999990	0,00	0,00	0,00	0,00	0,00	0,00	0,00	0,00
27121005359	BIBLIOsoft - Informática, Formação e Serviços, Lda	999999990	0,00	0,00	0,00	0,00	0,00	0,00	0,00	0,00
27121005360	Previcon-Pré Esforçados, S.a.	999999990	0,00	0,00	0,00	0,00	0,00	0,00	0,00	0,00
27121005382	Dywidag-Systems International	999999990	0,00	0,00	0,00	0,00	0,00	0,00	0,00	0,00
27121005399	Lusoswim	999999990	0,00	0,00	0,00	0,00	0,00	0,00	0,00	0,00
27121005410	Manuel Lima de Almeida Paiva, Lda	999999990	0,00	0,00	0,00	0,00	0,00	0,00	0,00	0,00
27121005434	Michaelis & Martins, Lda.	999999990	0,00	0,00	0,00	0,00	0,00	0,00	0,00	0,00
27121005435	SprayTech	999999990	0,00	0,00	0,00	0,00	0,00	0,00	0,00	0,00
27121005451	Alcino Vala, Lda	999999990	0,00	0,00	0,00	0,00	0,00	0,00	0,00	0,00
27121005453	Toscca - Equipamentos em Madeira, Lda	999999990	0,00	0,00	0,00	0,00	0,00	0,00	0,00	0,00
27121005455	Publicações Directas, S.A.	999999990	0,00	0,00	0,00	0,00	0,00	0,00	0,00	0,00
27121005458	Eurico Carlos Esteves Lage Cardoso	999999990	0,00	0,00	0,00	0,00	0,00	0,00	0,00	0,00
27121005489	Entreposto Máquinas - Comércio de Equipamento Agrí	999999990	0,00	0,00	0,00	0,00	0,00	0,00	0,00	0,00
27121005498	Alfazema Lilás, Lda	999999990	0,00	0,00	0,00	0,00	0,00	0,00	0,00	0,00
27121005501	Doublet Portugal, Lda.	999999990	0,00	0,00	0,00	0,00	0,00	0,00	0,00	0,00
27121005523	Indumeca - Sociedade Industrial Metalurgica de Baião	999999990	0,00	0,00	0,00	0,00	0,00	0,00	0,00	0,00
27121005560	Instituto Geográfico Português	999999990	0,00	0,00	0,00	0,00	0,00	0,00	0,00	0,00
27121005574	Alumínios ANA, Ldª	999999990	0,00	0,00	0,00	0,00	0,00	0,00	0,00	0,00
27121005586	2 Ideias - Comércio de Equipamentos de Exterior, Lda	999999990	0,00	0,00	0,00	0,00	0,00	0,00	0,00	0,00
27121005594	Isabel Serra Sociedade Unipessoal, Lda.	999999990	0,00	0,00	0,00	0,00	0,00	0,00	0,00	0,00
27121005599	Cativantelucro - Construções, Lda	999999990	0,00	0,00	0,00	0,00	6 752,80	6 752,80	0,00	0,00
27121005603	Solilás - Editora, Lda.	999999990	0,00	0,00	0,00	0,00	0,00	0,00	0,00	0,00
27121005614	Opusritual - Decoração de Interiores	999999990	0,00	0,00	0,00	0,00	0,00	0,00	0,00	0,00
27121005628	Luis Queimadela Unipessoal, Lda.	999999990	0,00	0,00	0,00	0,00	0,00	0,00	0,00	0,00
27121005629	Motostsousa, Lda.	999999990	0,00	0,00	0,00	0,00	0,00	0,00	0,00	0,00
27121005639	Lacatoni Desportos, Lda	999999990	0,00	0,00	0,00	0,00	0,00	0,00	0,00	0,00
27121005646	Lledó Iluminação Portugal, Lda.	999999990	0,00	0,00	0,00	0,00	0,00	0,00	0,00	0,00
27121005652	Tapeçaria Arraiolos Mª do Sameiro - Arraioluz, Lda	999999990	0,00	0,00	0,00	0,00	0,00	0,00	0,00	0,00
27121005665	Amilcar dos Santos Ferreira	999999990	0,00	0,00	0,00	0,00	0,00	0,00	0,00	0,00
27121005666	Teotónio & Filhos, Lda	999999990	0,00	0,00	0,00	0,00	0,00	0,00	0,00	0,00
27121005673	Soltráfego - Soluções de Trânsito, Estacionamentos e	999999990	0,00	0,00	0,00	0,00	0,00	0,00	0,00	0,00
27121005674	Construções Celso Pinto & Filhos, Lda	999999990	0,00	0,00	0,00	0,00	0,00	0,00	0,00	0,00
27121005675	Higifer, Lda.	999999990	0,00	0,00	0,00	0,00	0,00	0,00	0,00	0,00
27121005726	Edições Húmus, Lda	999999990	0,00	0,00	0,00	0,00	0,00	0,00	0,00	0,00
27121005769	Neoparts II - Equipamentos, S.A.	999999990	0,00	0,00	0,00	0,00	0,00	0,00	0,00	0,00

Município de São Pedro do Sul

Ano: 2020

Conta	Designação	Entidade Parceira	Saldo Inicial		Movimentos do Período		Movimentos Acumulados		Saldo Final	
			Débito	Crédito	Débito	Crédito	Débito	Crédito	Débito	Crédito
27121005776	Grupo Vendap, S.A.	999999990	0,00	0,00	0,00	0,00	0,00	0,00	0,00	0,00
27121005818	Azulejo do Juncal - Azul e vermelho, Unipessoal, Lda.	999999990	0,00	0,00	0,00	0,00	0,00	0,00	0,00	0,00
27121005820	Tavares Santos Pinheiro, Unipessoal, Lda	999999990	0,00	0,00	0,00	0,00	0,00	0,00	0,00	0,00
27121005823	Construções Araducta, Lda.	999999990	0,00	0,00	0,00	0,00	0,00	0,00	0,00	0,00
27121005830	PaperGuedes, Lda	999999990	0,00	0,00	0,00	0,00	0,00	0,00	0,00	0,00
27121005836	Partblack, S.A.	999999990	0,00	0,00	0,00	0,00	0,00	0,00	0,00	0,00
27121005839	Filipe Miguel Tavares Marques	999999990	0,00	0,00	0,00	0,00	0,00	0,00	0,00	0,00
27121005861	Expandiserve - Sistemas de Informação, S.A.	999999990	0,00	0,00	0,00	0,00	0,00	0,00	0,00	0,00
27121005863	Vector i - Comércio e Soluções Informáticas, Lda	999999990	0,00	0,00	0,00	0,00	0,00	0,00	0,00	0,00
27121005867	Fernando Ribeiro Parente, Lda.	999999990	0,00	0,00	0,00	0,00	0,00	0,00	0,00	0,00
27121005874	Vilda - Construção Civil, S.A	999999990	0,00	0,00	0,00	0,00	0,00	0,00	0,00	0,00
27121005875	Paviazeméis - Pavimentações de Azeméis, Lda	999999990	0,00	0,00	0,00	0,00	61 399,19	61 399,19	0,00	0,00
27121005877	Hermínio Santos Lourenço & Silva, Lda.	999999990	0,00	0,00	0,00	0,00	0,00	0,00	0,00	0,00
27121005879	Logicentro - Importação e Comercialização de Comput	999999990	0,00	0,00	0,00	0,00	0,00	0,00	0,00	0,00
27121005883	Construtora da Bairrada - Soc. Construção, SA	999999990	0,00	0,00	0,00	0,00	0,00	0,00	0,00	0,00
27121006013	Sports Partner - Distribuição e Fabrico de Equipamento	999999990	0,00	0,00	0,00	0,00	0,00	0,00	0,00	0,00
27121006015	Gertal - Companhia Geral de Restaurantes e Alimentaç	999999990	0,00	0,00	0,00	0,00	0,00	0,00	0,00	0,00
27121006045	Auto Metalúrgica da Carriça, Lda.	999999990	0,00	0,00	0,00	0,00	0,00	0,00	0,00	0,00
27121006050	Moreira Pinto, Lda	999999990	0,00	0,00	0,00	0,00	0,00	0,00	0,00	0,00
27121006066	Logidoc, Lda.	999999990	0,00	0,00	0,00	0,00	0,00	0,00	0,00	0,00
27121006067	Paiva Santos - Sociedade de Construções, Lda.	999999990	0,00	0,00	0,00	0,00	0,00	0,00	0,00	0,00
27121006070	ATM Informática 2 - Soluções e Sistemas, S.A.	999999990	0,00	0,00	0,00	0,00	0,00	0,00	0,00	0,00
27121006071	Celpur - Técnica Ambiental, Lda	999999990	0,00	0,00	0,00	0,00	0,00	0,00	0,00	0,00
27121006085	Irmãos Pinho Resende, Lda.	999999990	0,00	0,00	0,00	0,00	0,00	0,00	0,00	0,00
27121006087	Ecofmeq, Engenharia, Equipamentos e Ambiente, Unip	999999990	0,00	0,00	0,00	0,00	0,00	0,00	0,00	0,00
27121006090	Manutam Unipessoal, Lda.	999999990	0,00	0,00	0,00	0,00	0,00	0,00	0,00	0,00
27121006113	Stoneridge Electronics Ltd	999999990	0,00	0,00	0,00	0,00	0,00	0,00	0,00	0,00
27121006114	Irmãos Almeida Cabral, Lda	999999990	0,00	131 336,81	0,00	0,00	602 352,28	616 265,32	0,00	13 913,04
27121006116	BCN - Sistemas de Escritório e Imagem,SA	999999990	0,00	0,00	0,00	0,00	0,00	0,00	0,00	0,00
27121006117	Carlos Jorge Paiva da Costa, Sociedade Unipessoal, L	999999990	0,00	0,00	0,00	0,00	0,00	0,00	0,00	0,00
27121006163	Astuto Software Su, Lda	999999990	0,00	0,00	0,00	0,00	0,00	0,00	0,00	0,00
27121006184	Inerbeiral- Central de Agregados e Betuminosos	999999990	0,00	138 282,30	0,00	0,00	138 282,30	138 282,30	0,00	0,00
27121006211	Sandra Cristina Pinto de Sousa Marante	999999990	0,00	0,00	0,00	0,00	0,00	0,00	0,00	0,00
27121006231	WAVECOM -SOLUÇÕES RÁDIO, S.A	999999990	0,00	0,00	0,00	0,00	0,00	0,00	0,00	0,00
27121006324	Rexel - Distribuição de Material Eléctrico, S.A.	999999990	0,00	0,00	0,00	0,00	0,00	0,00	0,00	0,00

Município de São Pedro do Sul

Ano: 2020

Conta	Designação	Entidade Parceira	Saldo Inicial		Movimentos do Período		Movimentos Acumulados		Saldo Final	
			Débito	Crédito	Débito	Crédito	Débito	Crédito	Débito	Crédito
27121006330	Desinel - Informática e Electrónica, Lda.	999999990	0,00	0,00	0,00	0,00	0,00	0,00	0,00	0,00
27121006342	Officelan, Lda.	999999990	0,00	0,00	0,00	0,00	0,00	158,85	0,00	158,85
27121006345	Jmáquinas, Lda	999999990	0,00	0,00	0,00	0,00	0,00	0,00	0,00	0,00
27121006352	Triunfovivo Unipessoal, Lda.	999999990	0,00	0,00	0,00	0,00	0,00	0,00	0,00	0,00
27121006362	Sondamar, Lda.	999999990	0,00	0,00	0,00	0,00	0,00	0,00	0,00	0,00
27121006363	PRN Informática, Lda.	999999990	0,00	0,00	0,00	0,00	0,00	0,00	0,00	0,00
27121006366	Equipav - Engenharia e Construções, S.A.	999999990	0,00	0,00	0,00	0,00	0,00	0,00	0,00	0,00
27121006367	Alrica - Comércio e Indústria de Equipamento Electróni	999999990	0,00	0,00	0,00	0,00	0,00	0,00	0,00	0,00
27121006368	Adágio - Instrumentos Musicais, LDA	999999990	0,00	0,00	0,00	0,00	0,00	2 499,98	0,00	2 499,98
27121006376	Paviléctrica, Lda.	999999990	0,00	0,00	0,00	0,00	0,00	0,00	0,00	0,00
27121006379	HR PROTECÇÃO, S.A.	999999990	0,00	0,00	0,00	0,00	0,00	0,00	0,00	0,00
27121006397	Aveirotel - Equipamentos Hoteleiros, S.A.	999999990	0,00	0,00	0,00	0,00	0,00	0,00	0,00	0,00
27121006408	CPMS - Computer Printer Maintenance & Services, Lda	999999990	0,00	0,00	0,00	0,00	0,00	0,00	0,00	0,00
27121006450	Loja CHIP7	999999990	0,00	0,00	0,00	0,00	0,00	0,00	0,00	0,00
27121006479	Soveco Viseu	999999990	0,00	0,00	0,00	0,00	0,00	0,00	0,00	0,00
27121006482	Paulo Jorge Almeida Pereira	999999990	0,00	0,00	0,00	0,00	0,00	0,00	0,00	0,00
27121006484	Equipex - Equipamento & Mobiliário Escolar	999999990	0,00	0,00	0,00	0,00	0,00	0,00	0,00	0,00
27121006486	Maria Cristina Vilarinho Martins	999999990	0,00	0,00	0,00	0,00	0,00	0,00	0,00	0,00
27121006500	Novabit, Informática Unipessoal, Lda.	999999990	0,00	221,40	0,00	0,00	1 234,92	1 524,28	0,00	289,36
27121006505	VougaCardoso - Materiais de Construção, Unipessoal l	999999990	0,00	0,00	0,00	0,00	0,00	0,00	0,00	0,00
27121006541	Ecodepur - Tecnologias de Protecção Ambiental, Lda.	999999990	0,00	0,00	0,00	0,00	0,00	0,00	0,00	0,00
27121006583	Títulaventura Reparação Automóvel, Com. de Peças e	999999990	0,00	0,00	0,00	0,00	24 600,00	24 600,00	0,00	0,00
27121006644	Woodone, Mobiliário, S.A.	999999990	0,00	0,00	0,00	0,00	0,00	0,00	0,00	0,00
27121006646	António Meireles, S.A.	999999990	0,00	0,00	0,00	0,00	0,00	0,00	0,00	0,00
27121006650	Manuel Fernandes Marques, Unipessoal, Lda	999999990	0,00	0,00	0,00	0,00	0,00	149,98	0,00	149,98
27121006652	Remateprodígio Granitos Unip. Lda	999999990	0,00	26 606,00	0,00	0,00	36 298,64	36 298,64	0,00	0,00
27121006655	Utilnox - Invictagel, Lda	999999990	0,00	0,00	0,00	0,00	0,00	0,00	0,00	0,00
27121006665	João Miguel Dias Lobo	999999990	0,00	0,00	0,00	0,00	0,00	0,00	0,00	0,00
27121006679	Inoxarões - Construções Mm Aço Inox e Aço Macio, Ld	999999990	0,00	0,00	0,00	0,00	0,00	0,00	0,00	0,00
27121006682	CTGA - Centro Tecnológico de Gestão Ambiental, Lda.	999999990	0,00	0,00	0,00	0,00	0,00	0,00	0,00	0,00
27121006758	Equimark, Lda.	999999990	0,00	0,00	0,00	0,00	0,00	0,00	0,00	0,00
27121006762	Carlos Manuel dos Santos Vaz	999999990	0,00	0,00	0,00	0,00	0,00	0,00	0,00	0,00
27121006782	ATM Sistemas de Informação e Serviços,S.A.	999999990	0,00	0,00	0,00	0,00	0,00	0,00	0,00	0,00
27121006806	Prendas de Brincar, Unipessoal, Lda.	999999990	0,00	0,00	0,00	0,00	0,00	0,00	0,00	0,00
27121006807	Lease Plan Portugal, Lda	999999990	0,00	0,00	0,00	0,00	0,00	0,00	0,00	0,00

Município de São Pedro do Sul

Ano: 2020

Conta	Designação	Entidade Parceira	Saldo Inicial		Movimentos do Período		Movimentos Acumulados		Saldo Final	
			Débito	Crédito	Débito	Crédito	Débito	Crédito	Débito	Crédito
27121006808	Activcolor - Reabilitação e Construção	999999990	0,00	0,00	0,00	0,00	0,00	0,00	0,00	0,00
27121006809	Teipicauto - Tudo para Automóveis, Lda.	999999990	0,00	0,00	0,00	0,00	0,00	0,00	0,00	0,00
27121006837	MEO - Serviços de comunicações e Multimédia, SA	999999990	0,00	0,00	0,00	0,00	0,00	0,00	0,00	0,00
27121006840	Alberto Carlos Gouveia Azevedo	999999990	0,00	0,00	0,00	0,00	0,00	0,00	0,00	0,00
27121006949	Vedaviseu - Redes Metálicas e Vedações, Lda	999999990	0,00	0,00	0,00	0,00	0,00	487,08	0,00	487,08
27121006951	M&M Protek - Equipamento de Proteção Individual, Ld	999999990	0,00	0,00	0,00	0,00	0,00	0,00	0,00	0,00
27121006993	Gentil Paiva, Unipessoal Lda	999999990	0,00	0,00	0,00	0,00	0,00	0,00	0,00	0,00
27121006994	Bomcar, SA	999999990	0,00	0,00	0,00	0,00	0,00	0,00	0,00	0,00
27121006995	Alberto, Joao & Ladeira, Lda.	999999990	0,00	0,00	0,00	0,00	399,98	399,98	0,00	0,00
27121006998	Direção-Geral do Território	999999990	0,00	0,00	0,00	0,00	0,00	0,00	0,00	0,00
27121007032	Olicom - Informática e Serviços, Lda.	999999990	0,00	0,00	0,00	0,00	0,00	0,00	0,00	0,00
27121007039	Carlos Alberto Teixeira Rodrigues	999999990	0,00	0,00	0,00	0,00	35 099,78	35 099,78	0,00	0,00
27121007057	Tracto-Lena - Máquinas e Camiões, SA	999999990	0,00	0,00	0,00	0,00	0,00	0,00	0,00	0,00
27121007059	Beruni - Artes Gráficas e Publicidade, lda.	999999990	0,00	36,90	0,00	0,00	36,90	36,90	0,00	0,00
27121007073	Xerocar, Comércio de Veículos Automóveis, SA	999999990	0,00	0,00	0,00	0,00	0,00	0,00	0,00	0,00
27121007077	Masitrave-Com., Mont., Rep., Man. e Proj. Sinais Trafe	999999990	0,00	0,00	0,00	0,00	0,00	0,00	0,00	0,00
27121007078	Afonso Malheiros, Lda	999999990	0,00	0,00	0,00	0,00	0,00	0,00	0,00	0,00
27121007080	NLS - New Link Solutions	999999990	0,00	0,00	0,00	0,00	0,00	0,00	0,00	0,00
27121007085	Ferreira & Duarte, Lda	999999990	0,00	0,00	0,00	0,00	0,00	0,00	0,00	0,00
27121007086	SISQUAL, Lda	999999990	0,00	0,00	0,00	0,00	0,00	0,00	0,00	0,00
27121007089	PC Slot, Lda.	999999990	0,00	1 918,80	0,00	0,00	9 655,75	10 609,00	0,00	953,25
27121007098	FAM - Fundo de Apoio Municipal	999999990	0,00	25 557,75	0,00	0,00	25 557,75	25 557,75	0,00	0,00
27121007106	Acin Icloud Solutions	999999990	0,00	0,00	0,00	0,00	0,00	1 307,90	0,00	1 307,90
27121007145	Irmãos Almeida Cabral II-Ambiente,S.A.	999999990	0,00	0,00	0,00	0,00	0,00	5 932,18	0,00	5 932,18
27121007148	Visoedifica - Planeamento,Gestão e Construção Civil L	999999990	0,00	0,00	0,00	0,00	119 345,46	133 899,57	0,00	14 554,11
27121007278	Rogério Carvalho de Oliveira	999999990	0,00	0,00	0,00	0,00	0,00	0,00	0,00	0,00
27121007281	Antero Carvalho & Marques Lda.	999999990	0,00	0,00	0,00	0,00	0,00	0,00	0,00	0,00
27121007283	ForMartinauto, SA	999999990	0,00	0,00	0,00	0,00	0,00	0,00	0,00	0,00
27121007289	Ecofloat - Soluções Para Escritórios, Lda	999999990	0,00	0,00	0,00	0,00	0,00	0,00	0,00	0,00
27121007307	Edibeiras - Edificios e Obras Públicas das Beiras,Lda	999999990	0,00	0,00	0,00	0,00	0,00	0,00	0,00	0,00
27121007308	Socitop Unipessoal, Lda.	999999990	0,00	0,00	0,00	0,00	278 714,93	289 506,34	0,00	10 791,41
27121007355	Tech Plaza - Comércio e Serviços Tecnologia, Lda	999999990	0,00	0,00	0,00	0,00	0,00	0,00	0,00	0,00
27121007357	PAVIMARCA,LDA.-EMPREITEIRO DE OBRAS PUBLI	999999990	0,00	0,00	0,00	0,00	20 405,85	110 731,68	0,00	90 325,83
27121007374	Interfire, Lda.	999999990	0,00	0,00	0,00	0,00	0,00	0,00	0,00	0,00
27121007375	Mourão Serra, Unipessoal, Lda	999999990	0,00	0,00	0,00	0,00	0,00	0,00	0,00	0,00

Município de São Pedro do Sul

Ano: 2020

Conta	Designação	Entidade Parceira	Saldo Inicial		Movimentos do Período		Movimentos Acumulados		Saldo Final	
			Débito	Crédito	Débito	Crédito	Débito	Crédito	Débito	Crédito
27121007453	Medical Plus - Produtos Médicos e Hospitalares Lda	999999990	0,00	0,00	0,00	0,00	0,00	0,00	0,00	0,00
27121007488	Eurotenis - Equipamentos Desportivos, Lda	999999990	0,00	0,00	0,00	0,00	0,00	0,00	0,00	0,00
27121007502	Safety Águeda - Materiais de Incêndio, SA	999999990	0,00	0,00	0,00	0,00	0,00	0,00	0,00	0,00
27121007508	Loja das Fardas, de Isabel Maria Castanheira S. de Alr	999999990	0,00	0,00	0,00	0,00	0,00	0,00	0,00	0,00
27121007516	MOMEL - Comércio de Artigos Sanitários e Rega S.A.	999999990	0,00	508,91	0,00	0,00	508,91	1 412,96	0,00	904,05
27121007517	MARLOURO - Representações, consultadoria e mobili	999999990	0,00	0,00	0,00	0,00	0,00	0,00	0,00	0,00
27121007524	António Augusto Ferreira Gomes	999999990	0,00	0,00	0,00	0,00	0,00	0,00	0,00	0,00
27121007541	Wellgreen, Unipessoal, Lda	999999990	0,00	0,00	0,00	0,00	0,00	0,00	0,00	0,00
27121007549	Enviman,Lda	999999990	0,00	0,00	0,00	0,00	0,00	0,00	0,00	0,00
27121007591	RIBEIROESCALA - Construções, Lda.	999999990	0,00	0,00	0,00	0,00	0,00	0,00	0,00	0,00
27121007601	FNAC Viseu	999999990	0,00	0,00	0,00	0,00	0,00	0,00	0,00	0,00
27121007621	CV-Comércio de Materiais de Construção, Lda	999999990	0,00	0,00	0,00	0,00	0,00	0,00	0,00	0,00
27121007633	VGS - Visão Global para a Segurança no Trabalho, L.d	999999990	0,00	0,00	0,00	0,00	0,00	0,00	0,00	0,00
27121007676	Abrakadabra	999999990	0,00	0,00	0,00	0,00	0,00	0,00	0,00	0,00
27121007767	Viduedo Desportos	999999990	0,00	0,00	0,00	0,00	0,00	0,00	0,00	0,00
27121007800	Skipdrive, Lda	999999990	0,00	0,00	0,00	0,00	0,00	0,00	0,00	0,00
27121007812	Bi-Bright Comunicação Visual Interactiva S.A.	999999990	0,00	0,00	0,00	0,00	0,00	0,00	0,00	0,00
27121007814	M.T.A. - Comércio de Máquinas, Tractores e Automóve	999999990	0,00	0,00	0,00	0,00	0,00	0,00	0,00	0,00
27121007825	Factor Ambiente, Engenharia do Ambiente, Lda.	999999990	0,00	226 263,74	0,00	0,00	813 010,48	899 767,97	0,00	86 757,49
27121007831	4ENERGY - Comércio e Instalações Técnicas, Lda	999999990	0,00	0,00	0,00	0,00	12 591,30	12 591,30	0,00	0,00
27121007859	Matos & Pinto - Construções,Lda	999999990	0,00	0,00	0,00	0,00	25 623,51	25 623,51	0,00	0,00
27121007878	Paula Santos Matos,Unipessoal,Lda	999999990	0,00	0,00	0,00	0,00	0,00	0,00	0,00	0,00
27121007901	Quadrantazimute, Lda.	999999990	0,00	0,00	0,00	0,00	33 277,72	33 277,72	0,00	0,00
27121007914	Lizdrive S.A.	999999990	0,00	0,00	0,00	0,00	0,00	0,00	0,00	0,00
27121007916	HIDMA - Hidráulica e Automação, SA	999999990	0,00	0,00	0,00	0,00	0,00	0,00	0,00	0,00
27121007919	Temos Talentos, Lda.	999999990	0,00	0,00	0,00	0,00	0,00	0,00	0,00	0,00
27121007963	Higimarto, Lda	999999990	0,00	0,00	0,00	0,00	0,00	0,00	0,00	0,00
27121007971	Teixeira Pinto & Soares, S.A.	999999990	0,00	0,00	0,00	0,00	54 234,36	54 234,36	0,00	0,00
27121007980	António Lopes Pina Unipessoal, Lda	999999990	0,00	0,00	0,00	0,00	0,00	0,00	0,00	0,00
27121007981	Manuel Pereira da Cruz & Filhos, Lda	999999990	0,00	0,00	0,00	0,00	0,00	0,00	0,00	0,00
27121008004	Sociedade Agrícola Ferreira & Filhos, SA	999999990	0,00	0,00	0,00	0,00	0,00	0,00	0,00	0,00
27121008034	CloudSymbiosis IT Consulting, Lda	999999990	0,00	0,00	0,00	0,00	0,00	0,00	0,00	0,00
27121008058	Ideia Pack, Lda	999999990	0,00	0,00	0,00	0,00	0,00	0,00	0,00	0,00
27121008072	Decunify - Soluções de Comunicações, S.A.	999999990	0,00	0,00	0,00	0,00	0,00	0,00	0,00	0,00
27121008176	Edições Saída de Emergência, L.da	999999990	0,00	0,00	0,00	0,00	0,00	0,00	0,00	0,00

Município de São Pedro do Sul

Ano: 2020

Conta	Designação	Entidade Parceira	Saldo Inicial		Movimentos do Período		Movimentos Acumulados		Saldo Final	
			Débito	Crédito	Débito	Crédito	Débito	Crédito	Débito	Crédito
27121008206	EMAG - Equipamentos Mário Agostinho. Lda	999999990	0,00	0,00	0,00	0,00	0,00	0,00	0,00	0,00
27121008216	Agostinho Ferreira de Almeida	999999990	0,00	0,00	0,00	0,00	0,00	0,00	0,00	0,00
27121008241	Gavis, SA	999999990	0,00	0,00	0,00	0,00	0,00	0,00	0,00	0,00
27121008364	Arquijardim, S.A.	999999990	0,00	0,00	0,00	0,00	122 841,11	122 841,11	0,00	0,00
27121008441	Cantinho do Varoso II - Construções L.da	999999990	0,00	0,00	0,00	0,00	0,00	0,00	0,00	0,00
27121008491	VecoUrbanDesign - Unipessoal	999999990	0,00	3 009,81	0,00	0,00	3 009,81	3 362,14	0,00	352,33
27121008510	Smartstep - Sistema de Mobilidade Integrados, Lda	999999990	0,00	0,00	0,00	0,00	0,00	3 720,75	0,00	3 720,75
27121008561	Riguer, Ldª	999999990	0,00	0,00	0,00	0,00	0,00	0,00	0,00	0,00
27121008619	GUMERVIAS CONST.CIVIL E OBRAS PUB.,LDA	999999990	0,00	61 753,56	0,00	0,00	419 744,73	497 355,12	0,00	77 610,39
27121008696	Alberto Pereira de Almeida	999999990	0,00	0,00	0,00	0,00	0,00	0,00	0,00	0,00
27121008742	Novavet - Distribuição Farmacéutica	999999990	0,00	0,00	0,00	0,00	0,00	0,00	0,00	0,00
27121008747	Rui Mota Oliveira Services, SA	999999990	0,00	0,00	0,00	0,00	0,00	0,00	0,00	0,00
27121008782	Forminho - Consultoria de Gestão e Formação, Lda	999999990	0,00	0,00	0,00	0,00	0,00	0,00	0,00	0,00
27121008829	Nunes Brás & Santos Sousa - Soluções de Engenharia	999999990	0,00	0,00	0,00	0,00	0,00	0,00	0,00	0,00
27121008845	SinalNorte, Sinalização e Marcação de Estradas, Lda	999999990	0,00	0,00	0,00	0,00	0,00	0,00	0,00	0,00
27121008865	Rodrigues & Pereiro, Lda.	999999990	0,00	0,00	0,00	0,00	0,00	0,00	0,00	0,00
27121008898	Apisfilanis Unipessoal, Lda	999999990	0,00	0,00	0,00	0,00	0,00	0,00	0,00	0,00
27121008933	Tributubos, Lda	999999990	0,00	0,00	0,00	0,00	0,00	0,00	0,00	0,00
27121008935	BOOM LIFT - Venda, Aluguer e Assistência Industrial, L	999999990	0,00	0,00	0,00	0,00	0,00	0,00	0,00	0,00
27121008943	Saidacasca, Unipessoal Lda	999999990	0,00	0,00	0,00	0,00	0,00	0,00	0,00	0,00
27121008969	Proxsys Solutions, Lda	999999990	0,00	0,00	0,00	0,00	84 244,25	84 244,25	0,00	0,00
27121008979	Giscad - Geomática e Engenharia, Lda	999999990	0,00	0,00	0,00	0,00	0,00	0,00	0,00	0,00
27121008993	Bruno & Lopes, Engenheiros Civis Associados, Lda	999999990	0,00	0,00	0,00	0,00	0,00	0,00	0,00	0,00
27121009006	Jormax Industria, Lda	999999990	0,00	0,00	0,00	0,00	135,98	135,98	0,00	0,00
27121009007	Touchfire, Lda	999999990	0,00	0,00	0,00	0,00	0,00	0,00	0,00	0,00
27121009058	Contenur Portugal, SA	999999990	0,00	0,00	0,00	0,00	0,00	0,00	0,00	0,00
27121009099	Ambiflora, Serviços de Silvicultura e Exploração Flores	999999990	0,00	0,00	0,00	0,00	0,00	0,00	0,00	0,00
27121009114	Auto Carisma - Comércio de Veículos, Lda	999999990	0,00	0,00	0,00	0,00	0,00	0,00	0,00	0,00
27121009146	Manuel Pastor Costa & Martha, Lda	999999990	0,00	0,00	0,00	0,00	0,00	0,00	0,00	0,00
27121009161	Digibrito - Sistemas Informáticos, Lda	999999990	0,00	0,00	0,00	0,00	0,00	0,00	0,00	0,00
27121009166	Cantinho do Varoso III, Ldª	999999990	0,00	0,00	0,00	0,00	0,00	0,00	0,00	0,00
27121009193	Métrica Primordial, Unipessoal Lda.	999999990	0,00	0,00	0,00	0,00	10 664,10	10 664,10	0,00	0,00
27121009236	Magnetic Water, SA	999999990	0,00	0,00	0,00	0,00	0,00	0,00	0,00	0,00
27121009237	Butterfly Ideas, Lda	999999990	0,00	0,00	0,00	0,00	0,00	0,00	0,00	0,00
27121009261	Optimustubos, Produtos e Acessórios para àgua e San	999999990	0,00	0,00	0,00	0,00	5 822,05	5 822,05	0,00	0,00

Município de São Pedro do Sul

Ano: 2020

Conta	Designação	Entidade Parceira	Saldo Inicial		Movimentos do Período		Movimentos Acumulados		Saldo Final	
			Débito	Crédito	Débito	Crédito	Débito	Crédito	Débito	Crédito
27121009354	Joaquim Eduardo da Silva Botelho	999999990	0,00	0,00	0,00	0,00	0,00	0,00	0,00	0,00
27121009400	Joao Manuel Lima Marques	999999990	0,00	0,00	0,00	0,00	0,00	0,00	0,00	0,00
27121009443	Basmoita - Basculantes da Serra da Moita, Lda	999999990	0,00	0,00	0,00	0,00	0,00	0,00	0,00	0,00
27121009444	BLUEMATER,S.A.	999999990	0,00	0,00	0,00	0,00	24 148,18	42 135,32	0,00	17 987,14
27121009451	Carmo Estruturas em Madeira, S.A.	999999990	0,00	0,00	0,00	0,00	3 821,30	3 821,30	0,00	0,00
27121009512	Clave D'Ideias - Estruturas Metalomecânicas, Unipess	999999990	0,00	0,00	0,00	0,00	0,00	0,00	0,00	0,00
27121009632	Rofel - Indústria Metalúrgica de Águeda, Lda	999999990	0,00	2 944,01	0,00	0,00	2 944,01	2 944,01	0,00	0,00
27121009664	LNEG - Unidade de Águas Subterrâneas	999999990	0,00	0,00	0,00	0,00	0,00	0,00	0,00	0,00
27121009667	Ideias Equivalentes Unipessoal, Lda	999999990	0,00	0,00	0,00	0,00	93 641,73	93 641,73	0,00	0,00
27121009678	Enkrott - Gestão e Tratamento de Águas, S.A	999999990	0,00	0,00	0,00	0,00	10 086,00	10 086,00	0,00	0,00
27121009679	João Carlos de Almeida Correia Filhos, Lda.	999999990	0,00	18 255,85	0,00	0,00	22 237,21	22 237,21	0,00	0,00
27121009761	Sociasfaltos, Asfaltagens de Vias de Comunicações, U	999999990	0,00	0,00	0,00	0,00	40 080,72	90 191,99	0,00	50 111,27
27121009796	VoltLine, Unipessoal Lda	999999990	0,00	2 537,48	0,00	0,00	6 298,86	6 298,86	0,00	0,00
27121009838	Espina & Delfin, S.L.	999999990	0,00	0,00	0,00	0,00	138 659,35	138 659,35	0,00	0,00
27121009847	Francisco José de Oliveira	999999990	0,00	0,00	0,00	0,00	5 904,80	5 904,80	0,00	0,00
27121009904	Editora Hogrefe, Lda	999999990	0,00	0,00	0,00	0,00	0,00	0,00	0,00	0,00
27121009950	Viptrónica - Importação e Exportação de Componentes	999999990	0,00	0,00	0,00	0,00	159,78	159,78	0,00	0,00
27121009960	Rebelo & Oliveira-Comercio de Tubos Hidraulicos Lda	999999990	0,00	0,00	0,00	0,00	0,00	0,00	0,00	0,00
27121009962	CONWAY, LDA	999999990	0,00	0,00	0,00	0,00	272 548,15	302 240,83	0,00	29 692,68
27121010001	Fernando Jorge de Almeida Matos, Sociedade Unipess	999999990	0,00	0,00	0,00	0,00	0,00	13 761,98	0,00	13 761,98
27121010013	Socorpena, Engenharia e Construção, S.A.	999999990	0,00	0,00	0,00	0,00	42 711,07	42 711,07	0,00	0,00
27121010016	Libertrium, Lda.	999999990	0,00	0,00	0,00	0,00	6 088,50	6 088,50	0,00	0,00
27121010021	Visualforma, SA.	999999990	0,00	0,00	0,00	0,00	347,54	347,54	0,00	0,00
27121010048	Americana - Papelaria, S.A.	999999990	0,00	0,00	0,00	0,00	159,90	159,90	0,00	0,00
27121010062	Tensor Construção Civil, Lda	999999990	0,00	0,00	0,00	0,00	1 234,90	1 234,90	0,00	0,00
27121010073	AMOP, LDA	999999990	0,00	0,00	0,00	0,00	0,00	14 937,12	0,00	14 937,12
27121010078	Soneres - Publicidade e Iluminação, SA.	999999990	0,00	0,00	0,00	0,00	0,00	6 027,39	0,00	6 027,39
27121010085	ATARAXIA - Estudos e Serviços em Tecnologias de inf	999999990	0,00	0,00	0,00	0,00	1 921,50	1 921,50	0,00	0,00
27121010096	Ibercad, Ldª	999999990	0,00	0,00	0,00	0,00	2 352,38	2 352,38	0,00	0,00
27121010100	Palavras de Culto, Lda	999999990	0,00	0,00	0,00	0,00	0,00	373,50	0,00	373,50
27121010104	LPG - Consultoria e representações, Lda	999999990	0,00	0,00	0,00	0,00	0,00	3 761,04	0,00	3 761,04
27121010110	Arcade Choice - Unipessoal Lda	999999990	0,00	0,00	0,00	0,00	0,00	210,32	0,00	210,32
27121010117	BC Centro - Sistemas de Escritório, Lda	999999990	0,00	0,00	0,00	0,00	0,00	14 199,12	0,00	14 199,12
27121010126	Nilfisk, S.A	999999990	0,00	0,00	0,00	0,00	0,00	4 682,61	0,00	4 682,61
27121010145	Axvistech, Lda	999999990	0,00	0,00	0,00	0,00	0,00	322,26	0,00	322,26

Município de São Pedro do Sul

Ano: 2020

Conta	Designação	Entidade Parceira	Saldo Inicial		Movimentos do Período		Movimentos Acumulados		Saldo Final	
			Débito	Crédito	Débito	Crédito	Débito	Crédito	Débito	Crédito
27121010218	Aletheia Editores, SA	999999990	0,00	0,00	0,00	0,00	0,00	0,00	0,00	0,00
27121010312	Primelayer, Lda	999999990	0,00	0,00	0,00	0,00	0,00	3 977,25	0,00	3 977,25
27121029938	Ereserv, Lda.	999999990	0,00	0,00	0,00	0,00	7 939,65	7 939,65	0,00	0,00
27122	Exigível a mais de 12 meses	999999990	0,00	0,00	0,00	0,00	0,00	0,00	0,00	0,00
2713	Adiantamentos a fornecedores de investimentos	999999990	0,00	0,00	0,00	0,00	0,00	0,00	0,00	0,00
2716	Sociedades de factoring	999999990	0,00	446 749,47	0,00	0,00	875 875,53	1 156 377,97	0,00	280 502,44
27161	Exigível até 12 meses	999999990	0,00	446 749,47	0,00	0,00	875 875,53	1 156 377,97	0,00	280 502,44
27161003477	Banco BPI, S.A.	999999990	0,00	0,00	0,00	0,00	0,00	0,00	0,00	0,00
27161004264	Caixa Leasing e Factoring - Instituição Financeira de C	999999990	0,00	271 673,15	0,00	0,00	572 762,18	669 733,54	0,00	96 971,36
27161006975	Caixa Económica Montepio Geral	999999990	0,00	175 076,32	0,00	0,00	303 113,35	486 644,43	0,00	183 531,08
27162	Exigível a mais de 12 meses	999999990	0,00	0,00	0,00	0,00	0,00	0,00	0,00	0,00
272	Devedores e credores por acréscimos (periodização ec	999999990	2 668 442,12	1 069 011,14	0,00	0,00	6 271 453,07	6 320 764,16	0,00	49 311,09
2720	Impostos e taxas imputados ao período	999999990	2 377 953,13	0,00	0,00	0,00	4 660 227,68	2 382 680,29	2 277 547,39	0,00
27201	Impostos e taxas imputados ao período - IRS	999999990	324 183,00	0,00	0,00	0,00	661 897,00	324 183,00	337 714,00	0,00
27202	Impostos e taxas imputados ao período - IRC	999999990	0,00	0,00	0,00	0,00	0,00	0,00	0,00	0,00
27203	Impostos e taxas imputados ao período - IVA	999999990	102 582,00	0,00	0,00	0,00	193 839,00	102 582,00	91 257,00	0,00
27204	Impostos e taxas imputados ao período - IMI	999999990	1 362 732,14	0,00	0,00	0,00	2 673 872,51	1 362 732,14	1 311 140,37	0,00
27209	Impostos e taxas imputados ao período - Outros	999999990	588 455,99	0,00	0,00	0,00	1 130 619,17	593 183,15	537 436,02	0,00
272091	Imposto municipal sobre as transmissões onerosas de	999999990	25 301,65	0,00	0,00	0,00	46 395,15	29 648,16	16 746,99	0,00
272092	Derrama	999999990	538 179,48	0,00	0,00	0,00	1 030 244,88	538 179,48	492 065,40	0,00
272099	Outros	999999990	24 974,86	0,00	0,00	0,00	53 979,14	25 355,51	28 623,63	0,00
2721	Devedores por acréscimos de rendimentos	999999990	290 488,99	0,00	0,00	0,00	532 075,16	301 612,59	230 462,57	0,00
27211	Juros a receber e outros rendimentos financeiros	999999990	0,00	0,00	0,00	0,00	0,00	0,00	0,00	0,00
27219	Outros acréscimos de rendimentos	999999990	290 488,99	0,00	0,00	0,00	532 075,16	301 612,59	230 462,57	0,00
2722	Credores por acréscimos de gastos	999999990	0,00	1 069 011,14	0,00	0,00	1 079 150,23	3 636 471,28	0,00	2 557 321,05
27221	Remunerações a Liquidar	999999990	0,00	881 260,52	0,00	0,00	881 260,52	1 755 234,21	0,00	873 973,69
27222	Juros a liquidar e outros gastos financeiros	999999990	0,00	1 270,39	0,00	0,00	1 270,39	2 332,70	0,00	1 062,31
27229	Outros acréscimos de gastos	999999990	0,00	186 480,23	0,00	0,00	196 619,32	1 878 904,37	0,00	1 682 285,05
272291	Seguros a liquidar	999999990	0,00	0,00	0,00	0,00	1 471,84	1 471,84	0,00	0,00
272299	Outros	999999990	0,00	186 480,23	0,00	0,00	195 147,48	1 877 432,53	0,00	1 682 285,05
27229999	Outros acréscimos de gastos / Outros	999999990	0,00	186 480,23	0,00	0,00	195 147,48	1 877 432,53	0,00	1 682 285,05
273	Benefícios pós-emprego	999999990	0,00	0,00	0,00	0,00	0,00	0,00	0,00	0,00
274	Impostos diferidos	999999990	0,00	0,00	0,00	0,00	0,00	0,00	0,00	0,00
2741	Ativos por impostos diferidos	999999990	0,00	0,00	0,00	0,00	0,00	0,00	0,00	0,00
2742	Passivos por impostos diferidos	999999990	0,00	0,00	0,00	0,00	0,00	0,00	0,00	0,00

Município de São Pedro do Sul

Ano: 2020

Conta	Designação	Entidade Parceira	Saldo Inicial		Movimentos do Período		Movimentos Acumulados		Saldo Final	
			Débito	Crédito	Débito	Crédito	Débito	Crédito	Débito	Crédito
275	Credores por subscrições não liberadas	999999990	0,00	0,00	0,00	0,00	25 557,75	51 115,50	0,00	25 557,75
2751	FAM - Fundo de Apoio Municipal	999999990	0,00	0,00	0,00	0,00	25 557,75	51 115,50	0,00	25 557,75
2751007098	FAM - Fundo de Apoio Municipal	999999990	0,00	0,00	0,00	0,00	25 557,75	51 115,50	0,00	25 557,75
2759	Outos	999999990	0,00	0,00	0,00	0,00	0,00	0,00	0,00	0,00
276	Adiantamentos por conta de vendas	999999990	0,00	0,00	0,00	0,00	0,00	0,00	0,00	0,00
2761	Adiantamentos por conta da venda de água	999999990	0,00	0,00	0,00	0,00	0,00	0,00	0,00	0,00
27611	Contratos em execução	999999990	0,00	0,00	0,00	0,00	0,00	0,00	0,00	0,00
27612	Contratos em situação de incumprimento	999999990	0,00	0,00	0,00	0,00	0,00	0,00	0,00	0,00
2769	Adiantamentos por conta de vendas - Outros	999999990	0,00	0,00	0,00	0,00	0,00	0,00	0,00	0,00
27691	Contratos em execução	999999990	0,00	0,00	0,00	0,00	0,00	0,00	0,00	0,00
27692	Contratos em situação de incumprimento	999999990	0,00	0,00	0,00	0,00	0,00	0,00	0,00	0,00
277	Cauções	999999990	0,00	3 478,86	0,00	0,00	0,00	3 478,86	0,00	3 478,86
2771	Recebidas de terceiros	999999990	0,00	3 478,86	0,00	0,00	0,00	3 478,86	0,00	3 478,86
27711	Exigível até 12 meses	999999990	0,00	0,00	0,00	0,00	0,00	0,00	0,00	0,00
27712	Exigível a mais de 12 meses	999999990	0,00	3 478,86	0,00	0,00	0,00	3 478,86	0,00	3 478,86
277121	Cauções recebidas de terceiros - Exigível a mais de 12	999999990	0,00	0,00	0,00	0,00	0,00	0,00	0,00	0,00
277122	Cauções recebidas de terceiros - Exigível a mais de 12	999999990	0,00	0,00	0,00	0,00	0,00	0,00	0,00	0,00
277123	Cauções recebidas de terceiros - Exigível a mais de 12	999999990	0,00	3 478,86	0,00	0,00	0,00	3 478,86	0,00	3 478,86
277123000380	Petróleos de Portugal - Petrogal, SA	999999990	0,00	99,88	0,00	0,00	0,00	99,88	0,00	99,88
277123000633	Ana Manuela Lopes Ferreira	999999990	0,00	5,87	0,00	0,00	0,00	5,87	0,00	5,87
277123001178	Telecom Portugal, SA	999999990	0,00	49,88	0,00	0,00	0,00	49,88	0,00	49,88
277123001430	Ana Paula de Pinho	999999990	0,00	0,08	0,00	0,00	0,00	0,08	0,00	0,08
277123001652	José António de Barbosa Sousa Monteiro	999999990	0,00	24,94	0,00	0,00	0,00	24,94	0,00	24,94
277123001668	José Costa Cecílio	999999990	0,00	50,00	0,00	0,00	0,00	50,00	0,00	50,00
277123001733	José Martins de Barros	999999990	0,00	50,00	0,00	0,00	0,00	50,00	0,00	50,00
277123001825	Paulo Fernando Carneiro dos Santos	999999990	0,00	24,94	0,00	0,00	0,00	24,94	0,00	24,94
277123001947	Comando do Posto da G.N.R.	999999990	0,00	18,71	0,00	0,00	0,00	18,71	0,00	18,71
277123001952	Bernardino de Almeida Gomes	999999990	0,00	52,84	0,00	0,00	0,00	52,84	0,00	52,84
277123001954	Bento Barata	999999990	0,00	49,88	0,00	0,00	0,00	49,88	0,00	49,88
277123002020	David Rodrigues Periera	999999990	0,00	50,00	0,00	0,00	0,00	50,00	0,00	50,00
277123002036	Eduardo Manuel Oliveira Henriques	999999990	0,00	0,00	0,00	0,00	0,00	0,00	0,00	0,00
277123002061	Fabiana Campos Lima	999999990	0,00	52,84	0,00	0,00	0,00	52,84	0,00	52,84
277123002162	Celso de Almeida Figueiredo	999999990	0,00	54,00	0,00	0,00	0,00	54,00	0,00	54,00
277123002190	Construções Soares, Lda	999999990	0,00	4,75	0,00	0,00	0,00	4,75	0,00	4,75
277123002320	MAria Clara dos Santos F. Paula Ribeiro	999999990	0,00	2,13	0,00	0,00	0,00	2,13	0,00	2,13

Município de São Pedro do Sul

Ano: 2020

Conta	Designação	Entidade Parceira	Saldo Inicial		Movimentos do Período		Movimentos Acumulados		Saldo Final	
			Débito	Crédito	Débito	Crédito	Débito	Crédito	Débito	Crédito
277123002343	Maria de Fátrima C. Pereira Gaspar	999999990	0,00	34,44	0,00	0,00	0,00	34,44	0,00	34,44
277123002566	Ana Cristina do Aido Vasconcelos Pino	999999990	0,00	24,94	0,00	0,00	0,00	24,94	0,00	24,94
277123002573	Ana Maria de Almeida Rodrigues Sala	999999990	0,00	24,94	0,00	0,00	0,00	24,94	0,00	24,94
277123002587	Anabela Rodrigues Marques	999999990	0,00	34,19	0,00	0,00	0,00	34,19	0,00	34,19
277123002635	António Gomes Costa	999999990	0,00	24,94	0,00	0,00	0,00	24,94	0,00	24,94
277123002680	António Marques Dias	999999990	0,00	50,00	0,00	0,00	0,00	50,00	0,00	50,00
277123002701	António Rodrigues de Almeida	999999990	0,00	24,94	0,00	0,00	0,00	24,94	0,00	24,94
277123002709	António Vieira da Rocha	999999990	0,00	50,00	0,00	0,00	0,00	50,00	0,00	50,00
277123002803	Carlos Alberto A. Sousa	999999990	0,00	5,54	0,00	0,00	0,00	5,54	0,00	5,54
277123002849	Aurora Maria Rod. da Silva Oliveira	999999990	0,00	49,88	0,00	0,00	0,00	49,88	0,00	49,88
277123002859	Ana Maria de Almeida Rodrigues Saha	999999990	0,00	24,94	0,00	0,00	0,00	24,94	0,00	24,94
277123002875	Anselmo Rodrigues de Sousa	999999990	0,00	50,00	0,00	0,00	0,00	50,00	0,00	50,00
277123002884	Adriano José Fernandes Pereira, Dr	999999990	0,00	49,88	0,00	0,00	0,00	49,88	0,00	49,88
277123002925	Carlos Alberto Rodrigues Balsa	999999990	0,00	24,94	0,00	0,00	0,00	24,94	0,00	24,94
277123002958	Eurico Manuel Lima Gouveia	999999990	0,00	18,48	0,00	0,00	0,00	18,48	0,00	18,48
277123002980	Fernando Almeida	999999990	0,00	49,88	0,00	0,00	0,00	49,88	0,00	49,88
277123003068	Maria Clara de Almeida Leitão Loureiro	999999990	0,00	24,94	0,00	0,00	0,00	24,94	0,00	24,94
277123003088	Maria Teresa Ferreira Costa Fernandes	999999990	0,00	8,48	0,00	0,00	0,00	8,48	0,00	8,48
277123003110	Maria Laura Fraga da Cruz	999999990	0,00	74,82	0,00	0,00	0,00	74,82	0,00	74,82
277123003160	Joaquim Manuel Lobo Araújo	999999990	0,00	1,18	0,00	0,00	0,00	1,18	0,00	1,18
277123003164	Jorge Paulo de Oliveira Alves	999999990	0,00	24,94	0,00	0,00	0,00	24,94	0,00	24,94
277123003216	José de Sousa Pereira	999999990	0,00	5,71	0,00	0,00	0,00	5,71	0,00	5,71
277123003219	Maria Teresa Sá Nogueira M. S. O. S. Moniz	999999990	0,00	49,88	0,00	0,00	0,00	49,88	0,00	49,88
277123003613	João Nuno Barros Garrido	999999990	0,00	82,72	0,00	0,00	0,00	82,72	0,00	82,72
277123003661	Armando Félix da Silva	999999990	0,00	0,00	0,00	0,00	0,00	0,00	0,00	0,00
277123003663	Canais Imobiliária Investimentos, Lda	999999990	0,00	17,92	0,00	0,00	0,00	17,92	0,00	17,92
277123003671	Custódio de Pinho	999999990	0,00	20,31	0,00	0,00	0,00	20,31	0,00	20,31
277123003690	Jorge Guilherme Guimarães Loureiro	999999990	0,00	50,00	0,00	0,00	0,00	50,00	0,00	50,00
277123003699	Leonor da Conceição Rodrigues Ferreira dos Santos	999999990	0,00	50,00	0,00	0,00	0,00	50,00	0,00	50,00
277123003709	Maria de Lurdes Marques Fernandes e Outro	999999990	0,00	49,88	0,00	0,00	0,00	49,88	0,00	49,88
277123003733	Rosa Maria Cardoso Ferreira Barbeiro	999999990	0,00	52,84	0,00	0,00	0,00	52,84	0,00	52,84
277123003739	Vasco Manuel de Almeida	999999990	0,00	49,88	0,00	0,00	0,00	49,88	0,00	49,88
277123003872	João de Oliveira	999999990	0,00	29,44	0,00	0,00	0,00	29,44	0,00	29,44
277123003922	Carlos Alberto Melo Ribeiro	999999990	0,00	51,65	0,00	0,00	0,00	51,65	0,00	51,65
277123003924	Armando Aurélio Gonçalves Mesquita	999999990	0,00	25,82	0,00	0,00	0,00	25,82	0,00	25,82

Município de São Pedro do Sul

Ano: 2020

Conta	Designação	Entidade Parceira	Saldo Inicial		Movimentos do Período		Movimentos Acumulados		Saldo Final	
			Débito	Crédito	Débito	Crédito	Débito	Crédito	Débito	Crédito
277123003954	Adelino Pinto Loureiro	999999990	0,00	12,40	0,00	0,00	0,00	12,40	0,00	12,40
277123003964	Laurentina Campos Gomes	999999990	0,00	25,82	0,00	0,00	0,00	25,82	0,00	25,82
277123003968	Eurico da Silva	999999990	0,00	43,75	0,00	0,00	0,00	43,75	0,00	43,75
277123004458	Jose Carlos Silva Rocha	999999990	0,00	52,84	0,00	0,00	0,00	52,84	0,00	52,84
277123004480	Condomínio Clube de Campo do Gerós - Banda 2	999999990	0,00	52,84	0,00	0,00	0,00	52,84	0,00	52,84
277123004514	Luís Manuel Pereira Nunes Sousa Falcão	999999990	0,00	52,84	0,00	0,00	0,00	52,84	0,00	52,84
277123004515	Constantino Gomes Ruas	999999990	0,00	52,84	0,00	0,00	0,00	52,84	0,00	52,84
277123004525	Vitor Jorge Rodrigues Oliveira	999999990	0,00	52,84	0,00	0,00	0,00	52,84	0,00	52,84
277123004611	João Pedro Ferreira Rodrigues	999999990	0,00	52,84	0,00	0,00	0,00	52,84	0,00	52,84
277123004640	Rui Alberto Ferraz da Cunha Freitas	999999990	0,00	54,00	0,00	0,00	0,00	54,00	0,00	54,00
277123004641	Maria Paula Pereira da Silva	999999990	0,00	6,43	0,00	0,00	0,00	6,43	0,00	6,43
277123004702	Maria Gorete Almeida e Silva	999999990	0,00	54,00	0,00	0,00	0,00	54,00	0,00	54,00
277123004713	Fernando Pinto Oliveira	999999990	0,00	54,00	0,00	0,00	0,00	54,00	0,00	54,00
277123004721	Ana Paula Gomes Fonseca Serra	999999990	0,00	54,00	0,00	0,00	0,00	54,00	0,00	54,00
277123004730	Florbela Soares e Silva	999999990	0,00	0,00	0,00	0,00	0,00	0,00	0,00	0,00
277123004764	Aristides Carvalho Neves	999999990	0,00	54,00	0,00	0,00	0,00	54,00	0,00	54,00
277123004787	Ricardo José Marques dos Santos	999999990	0,00	54,00	0,00	0,00	0,00	54,00	0,00	54,00
277123004796	Anabela Maria Rosário Marques	999999990	0,00	54,00	0,00	0,00	0,00	54,00	0,00	54,00
277123004870	Bento Tavares de Almeida	999999990	0,00	54,00	0,00	0,00	0,00	54,00	0,00	54,00
277123004888	Jorge Manuel de Oliveira Coelho	999999990	0,00	40,23	0,00	0,00	0,00	40,23	0,00	40,23
277123004948	Manuel Pereira Coelho	999999990	0,00	55,67	0,00	0,00	0,00	55,67	0,00	55,67
277123005007	Maria Madalena Duarte Martins	999999990	0,00	55,67	0,00	0,00	0,00	55,67	0,00	55,67
277123005011	António José Pinto Ferreira	999999990	0,00	55,67	0,00	0,00	0,00	55,67	0,00	55,67
277123005089	Lafomercado - Comércio de Produtos Alimentares, Ld	999999990	0,00	5,20	0,00	0,00	0,00	5,20	0,00	5,20
277123005093	Maria Aldina Gonçalves Santos	999999990	0,00	55,67	0,00	0,00	0,00	55,67	0,00	55,67
277123005130	Sergiu Macari	999999990	0,00	0,00	0,00	0,00	0,00	0,00	0,00	0,00
277123005190	José Carlos Cardoso Ferreira	999999990	0,00	55,67	0,00	0,00	0,00	55,67	0,00	55,67
277123005229	Vendárea-Empreendimentos Turisticos, SA	999999990	0,00	3,55	0,00	0,00	0,00	3,55	0,00	3,55
277123005245	João António Almeida Ferreira Madeira	999999990	0,00	0,00	0,00	0,00	0,00	0,00	0,00	0,00
277123005246	Maria de Fátima Oliveira Martins	999999990	0,00	1,87	0,00	0,00	0,00	1,87	0,00	1,87
277123005262	João Manuel Gomes de Paiva	999999990	0,00	0,00	0,00	0,00	0,00	0,00	0,00	0,00
277123005333	Oleksandr Dolynko	999999990	0,00	0,20	0,00	0,00	0,00	0,20	0,00	0,20
277123005593	Ramiro de Almeida Gaspar	999999990	0,00	13,13	0,00	0,00	0,00	13,13	0,00	13,13
277123006056	Varandas do Solar, Lda.	999999990	0,00	50,00	0,00	0,00	0,00	50,00	0,00	50,00
277123006057	José Rodrigues Marques	999999990	0,00	5,38	0,00	0,00	0,00	5,38	0,00	5,38

Município de São Pedro do Sul

Ano: 2020

Conta	Designação	Entidade Parceira	Saldo Inicial		Movimentos do Período		Movimentos Acumulados		Saldo Final	
			Débito	Crédito	Débito	Crédito	Débito	Crédito	Débito	Crédito
277123006061	José Manuel Dias da Cruz	999999990	0,00	39,81	0,00	0,00	0,00	39,81	0,00	39,81
277123006062	José Alberto Almeida Santos	999999990	0,00	50,00	0,00	0,00	0,00	50,00	0,00	50,00
277123006086	John Stuart Tuck	999999990	0,00	0,04	0,00	0,00	0,00	0,04	0,00	0,04
277123006121	Celso Filipe Amaral Ferreira	999999990	0,00	50,00	0,00	0,00	0,00	50,00	0,00	50,00
277123006369	Lyudmyla Voznyuk	999999990	0,00	3,10	0,00	0,00	0,00	3,10	0,00	3,10
277123006411	Patrícia dos Santos Rama	999999990	0,00	0,10	0,00	0,00	0,00	0,10	0,00	0,10
277123007349	João Manuel Rodrigues Cardoso Pinto	999999990	0,00	0,00	0,00	0,00	0,00	0,00	0,00	0,00
277123008130	Alcindo Pinto de Almeida	999999990	0,00	40,00	0,00	0,00	0,00	40,00	0,00	40,00
277123008818	Micael da Rocha Almeida	999999990	0,00	50,00	0,00	0,00	0,00	50,00	0,00	50,00
277123009067	João de Lima	999999990	0,00	50,00	0,00	0,00	0,00	50,00	0,00	50,00
277123009231	José Eduardo Duarte Coelho	999999990	0,00	50,00	0,00	0,00	0,00	50,00	0,00	50,00
277123009663	Luis Filipe Henriques Moreira Pinto	999999990	0,00	64,80	0,00	0,00	0,00	64,80	0,00	64,80
277123009778	Abel Cristovão da Rocha de Figueiredo	999999990	0,00	42,58	0,00	0,00	0,00	42,58	0,00	42,58
2772	Entregues a terceiros	999999990	0,00	0,00	0,00	0,00	0,00	0,00	0,00	0,00
278	Outros devedores e credores	999999990	1 276 638,88	974 727,95	0,00	0,00	5 294 376,76	5 230 283,56	64 093,20	0,00
2781	Devedores por alienação de ativos fixos	999999990	0,00	0,00	0,00	0,00	0,00	0,00	0,00	0,00
27811	Realizável até 12 meses	999999990	0,00	0,00	0,00	0,00	0,00	0,00	0,00	0,00
27812	Realizável a mais de 12 meses	999999990	0,00	0,00	0,00	0,00	0,00	0,00	0,00	0,00
2782	Devedores por prestações sociais a repor	999999990	0,00	0,00	0,00	0,00	0,00	0,00	0,00	0,00
27821	Realizável até 12 meses	999999990	0,00	0,00	0,00	0,00	0,00	0,00	0,00	0,00
27822	Realizável a mais de 12 meses	999999990	0,00	0,00	0,00	0,00	0,00	0,00	0,00	0,00
2783	Credores por prestações sociais a pagar	999999990	0,00	0,00	0,00	0,00	0,00	0,00	0,00	0,00
27831	Exigível até 12 meses	999999990	0,00	0,00	0,00	0,00	0,00	0,00	0,00	0,00
27832	Exigível a mais de 12 meses	999999990	0,00	0,00	0,00	0,00	0,00	0,00	0,00	0,00
2784	Credores por prestações sociais em prescrição	999999990	0,00	0,00	0,00	0,00	0,00	0,00	0,00	0,00
2785	Sindicatos	999999990	0,00	793,26	0,00	0,00	7 749,97	8 491,95	0,00	741,98
27851	Sindicatos - Credora Retenções	999999990	0,00	0,00	0,00	0,00	7 087,24	7 698,69	0,00	611,45
278511	STAL - Credor - Retenção	999999990	0,00	0,00	0,00	0,00	2 555,22	2 761,75	0,00	206,53
278512	SINTAP - Credor - Retenção	999999990	0,00	0,00	0,00	0,00	3 639,02	3 977,44	0,00	338,42
278513	Sindicato dos Quadros Técnicos do Estado - Credor - F	999999990	0,00	0,00	0,00	0,00	893,00	959,50	0,00	66,50
27859	Sindicatos - OT	999999990	0,00	793,26	0,00	0,00	662,73	793,26	0,00	130,53
278591	STAL	999999990	0,00	363,36	0,00	0,00	232,83	363,36	0,00	130,53
278592	SINTAP	999999990	0,00	334,90	0,00	0,00	334,90	334,90	0,00	0,00
278593	Sindicato dos Quadros Técnicos do Estado	999999990	0,00	95,00	0,00	0,00	95,00	95,00	0,00	0,00
2786	Devedores por empréstimos não bonificados	999999990	0,00	0,00	0,00	0,00	0,00	0,00	0,00	0,00

Município de São Pedro do Sul

Ano: 2020

Conta	Designação	Entidade Parceira	Saldo Inicial		Movimentos do Período		Movimentos Acumulados		Saldo Final	
			Débito	Crédito	Débito	Crédito	Débito	Crédito	Débito	Crédito
27861	De curto prazo	999999990	0,00	0,00	0,00	0,00	0,00	0,00	0,00	0,00
27862	De médio e longo prazo	999999990	0,00	0,00	0,00	0,00	0,00	0,00	0,00	0,00
278621	Realizável a curto prazo	999999990	0,00	0,00	0,00	0,00	0,00	0,00	0,00	0,00
278622	Realizável a médio e longo prazo	999999990	0,00	0,00	0,00	0,00	0,00	0,00	0,00	0,00
2789	Outros	999999990	1 276 638,88	973 934,69	0,00	0,00	5 286 626,79	5 221 791,61	64 835,18	0,00
27891	Outros devedores	999999990	1 276 638,88	25 557,75	0,00	0,00	2 192 615,60	894 409,66	1 298 205,94	0,00
278911	Outros devedores-entidade contabilística Estado	999999990	0,00	0,00	0,00	0,00	0,00	0,00	0,00	0,00
2789111	Realizável até 12 meses	999999990	0,00	0,00	0,00	0,00	0,00	0,00	0,00	0,00
2789112	Realizável a mais de 12 meses	999999990	0,00	0,00	0,00	0,00	0,00	0,00	0,00	0,00
278919	Outros devedores-Outros	999999990	1 276 638,88	25 557,75	0,00	0,00	2 192 615,60	894 409,66	1 298 205,94	0,00
2789191	Realizável até 12 meses	999999990	1 276 638,88	25 557,75	0,00	0,00	2 192 615,60	894 409,66	1 298 205,94	0,00
27891911	Estado	999999990	0,00	0,00	0,00	0,00	0,00	0,00	0,00	0,00
27891912	Serviços e Fundos Autónomos	999999990	0,00	25 557,75	0,00	0,00	25 557,75	25 557,75	0,00	0,00
278919121	FAM - Fundo de Apoio Municipal	999999990	0,00	25 557,75	0,00	0,00	25 557,75	25 557,75	0,00	0,00
27891912100709	FAM - Fundo de Apoio Municipal	999999990	0,00	25 557,75	0,00	0,00	25 557,75	25 557,75	0,00	0,00
278919129	Outros	999999990	0,00	0,00	0,00	0,00	0,00	0,00	0,00	0,00
27891913	Administração Local	999999990	1 248 061,77	0,00	0,00	0,00	1 496 514,97	203 266,60	1 293 248,37	0,00
278919131	Associações de Municípios	999999990	0,00	0,00	0,00	0,00	0,00	0,00	0,00	0,00
278919132	Municípios	999999990	0,00	0,00	0,00	0,00	0,00	0,00	0,00	0,00
278919133	Serviços Municipalizados	999999990	0,00	0,00	0,00	0,00	0,00	0,00	0,00	0,00
278919134	Associações de Freguesias	999999990	0,00	0,00	0,00	0,00	0,00	0,00	0,00	0,00
278919135	Freguesias	999999990	0,00	0,00	0,00	0,00	36 384,41	36 384,41	0,00	0,00
27891913500034	Freguesia de São Cristóvão de Lafões	999999990	0,00	0,00	0,00	0,00	0,00	0,00	0,00	0,00
27891913500042	Freguesia de Pindelo dos Milagres	999999990	0,00	0,00	0,00	0,00	0,00	0,00	0,00	0,00
27891913500058	Freguesia de Carvalhais	999999990	0,00	0,00	0,00	0,00	0,00	0,00	0,00	0,00
27891913500058	Freguesia de Pinho	999999990	0,00	0,00	0,00	0,00	2 576,08	2 576,08	0,00	0,00
27891913500062	Freguesia de Serrazes	999999990	0,00	0,00	0,00	0,00	2 679,92	2 679,92	0,00	0,00
27891913500062	Freguesia de São Martinho das Moitas	999999990	0,00	0,00	0,00	0,00	0,00	0,00	0,00	0,00
27891913500066	Freguesia de São Pedro do Sul	999999990	0,00	0,00	0,00	0,00	0,00	0,00	0,00	0,00
27891913500066	Freguesia de Sul	999999990	0,00	0,00	0,00	0,00	0,00	0,00	0,00	0,00
27891913500099	Freguesia de Figueiredo de Alva	999999990	0,00	0,00	0,00	0,00	2 602,50	2 602,50	0,00	0,00
27891913500102	Freguesia de Candal	999999990	0,00	0,00	0,00	0,00	0,00	0,00	0,00	0,00
27891913500103	Freguesia de Várzea	999999990	0,00	0,00	0,00	0,00	0,00	0,00	0,00	0,00
27891913500103	Freguesia de Valadares	999999990	0,00	0,00	0,00	0,00	2 873,33	2 873,33	0,00	0,00
27891913500103	Freguesia de Bordonhos	999999990	0,00	0,00	0,00	0,00	2 039,58	2 039,58	0,00	0,00

Município de São Pedro do Sul

Ano: 2020

Conta	Designação	Entidade Parceira	Saldo Inicial		Movimentos do Período		Movimentos Acumulados		Saldo Final	
			Débito	Crédito	Débito	Crédito	Débito	Crédito	Débito	Crédito
27891913500109	Freguesia de Baiões	999999990	0,00	0,00	0,00	0,00	0,00	0,00	0,00	0,00
27891913500110	Freguesia de Covas do Rio	999999990	0,00	0,00	0,00	0,00	0,00	0,00	0,00	0,00
27891913500110	Freguesia de Manhouce	999999990	0,00	0,00	0,00	0,00	3 842,17	3 842,17	0,00	0,00
27891913500110	Freguesia de São Félix	999999990	0,00	0,00	0,00	0,00	2 039,58	2 039,58	0,00	0,00
27891913500110	Freguesia de Vila Maior	999999990	0,00	0,00	0,00	0,00	2 596,33	2 596,33	0,00	0,00
27891913500447	Freguesia de Santa Cruz da Trapa	999999990	0,00	0,00	0,00	0,00	0,00	0,00	0,00	0,00
27891913500668	União das Freguesias de São Pedro do Sul, Várzea e I	999999990	0,00	0,00	0,00	0,00	9 712,50	9 712,50	0,00	0,00
27891913500668	União das Freguesias de S. Martinho das Moitas e Cov	999999990	0,00	0,00	0,00	0,00	5 422,42	5 422,42	0,00	0,00
27891913500669	União das Freguesias de Carvalhais e Candal	999999990	0,00	0,00	0,00	0,00	0,00	0,00	0,00	0,00
27891913500669	União das Freguesias de Santa Cruz da Trapa e São C	999999990	0,00	0,00	0,00	0,00	0,00	0,00	0,00	0,00
278919136	Empresas Locais	999999990	1 248 061,77	0,00	0,00	0,00	1 346 498,61	53 250,24	1 293 248,37	0,00
27891913600381	Termalistur - Termas de S.P.S., E.M., S.A.	999999990	1 248 061,77	0,00	0,00	0,00	1 346 498,61	53 250,24	1 293 248,37	0,00
278919139	Outros	999999990	0,00	0,00	0,00	0,00	113 631,95	113 631,95	0,00	0,00
27891913900012	Silva & Carvalhas, LDA.	999999990	0,00	0,00	0,00	0,00	0,00	0,00	0,00	0,00
27891913900018	Haworth - Cortal Seldex	999999990	0,00	0,00	0,00	0,00	0,00	0,00	0,00	0,00
27891913900028	Companhia de Seguros Allianz Portugal, S.A.	999999990	0,00	0,00	0,00	0,00	0,00	0,00	0,00	0,00
27891913900029	Município de Oliveira de Frades	999999990	0,00	0,00	0,00	0,00	0,00	0,00	0,00	0,00
27891913900034	Freguesia de São Cristóvão de Lafões	999999990	0,00	0,00	0,00	0,00	0,00	0,00	0,00	0,00
27891913900042	Freguesia de Pindelo dos Milagres	999999990	0,00	0,00	0,00	0,00	0,00	0,00	0,00	0,00
27891913900058	Freguesia de Carvalhais	999999990	0,00	0,00	0,00	0,00	0,00	0,00	0,00	0,00
27891913900058	Freguesia de Pinho	999999990	0,00	0,00	0,00	0,00	0,00	0,00	0,00	0,00
27891913900062	Freguesia de São Martinho das Moitas	999999990	0,00	0,00	0,00	0,00	0,00	0,00	0,00	0,00
27891913900066	Freguesia de Sul	999999990	0,00	0,00	0,00	0,00	0,00	0,00	0,00	0,00
27891913900070	Edipão - Panificação e Pastelaria, LDA.	999999990	0,00	0,00	0,00	0,00	0,00	0,00	0,00	0,00
27891913900075	Assicurazioni Generali, SPA.	999999990	0,00	0,00	0,00	0,00	0,00	0,00	0,00	0,00
27891913900080	Fidelidade - Companhia de Seguros, S.A.	999999990	0,00	0,00	0,00	0,00	8 640,12	8 640,12	0,00	0,00
27891913900103	Freguesia de Bordonhos	999999990	0,00	0,00	0,00	0,00	0,00	0,00	0,00	0,00
27891913900109	Freguesia de Baiões	999999990	0,00	0,00	0,00	0,00	0,00	0,00	0,00	0,00
27891913900112	João de Almeida	999999990	0,00	0,00	0,00	0,00	0,00	0,00	0,00	0,00
27891913900163	Joiseguros - Soc. Mediadora de Seguros	999999990	0,00	0,00	0,00	0,00	0,00	0,00	0,00	0,00
27891913900314	João Carlos Marques da Costa Gralheiro	999999990	0,00	0,00	0,00	0,00	0,00	0,00	0,00	0,00
27891913900343	Escola Secundária/3 de São Pedro do Sul	999999990	0,00	0,00	0,00	0,00	0,00	0,00	0,00	0,00
27891913900400	Cantina Escolar de Baiões	999999990	0,00	0,00	0,00	0,00	0,00	0,00	0,00	0,00
27891913900426	Citigroup	999999990	0,00	0,00	0,00	0,00	0,00	0,00	0,00	0,00
27891913900450	Companhia de Seguros Zurich	999999990	0,00	0,00	0,00	0,00	0,00	0,00	0,00	0,00

Município de São Pedro do Sul

Ano: 2020

Conta	Designação	Entidade Parceira	Saldo Inicial		Movimentos do Período		Movimentos Acumulados		Saldo Final	
			Débito	Crédito	Débito	Crédito	Débito	Crédito	Débito	Crédito
27891913900487	Companhia das Energias Renováveis da Serra dos Ca	999999990	0,00	0,00	0,00	0,00	0,00	0,00	0,00	0,00
27891913900494	Montalvia Construtora, S.A.	999999990	0,00	0,00	0,00	0,00	0,00	0,00	0,00	0,00
27891913900510	Lusitania-Companhia de Seguros, S.A.	999999990	0,00	0,00	0,00	0,00	19 844,44	19 844,44	0,00	0,00
27891913900533	Seguradoras Unidas SA	999999990	0,00	0,00	0,00	0,00	0,00	0,00	0,00	0,00
27891913900541	Augusto Coelho e Filhos de Albertina Pereira Monteirc	999999990	0,00	0,00	0,00	0,00	0,00	0,00	0,00	0,00
27891913900542	Açoreana Seguros, S.A.	999999990	0,00	0,00	0,00	0,00	0,00	0,00	0,00	0,00
27891913900557	Global Seguros	999999990	0,00	0,00	0,00	0,00	0,00	0,00	0,00	0,00
27891913900566	Nelson Almeida Matos	999999990	0,00	0,00	0,00	0,00	0,00	0,00	0,00	0,00
27891913900587	Maria Helena Pereira Marto	999999990	0,00	0,00	0,00	0,00	0,00	0,00	0,00	0,00
27891913900633	Inter Partner Assistance, S.A.	999999990	0,00	0,00	0,00	0,00	0,00	0,00	0,00	0,00
27891913900634	Axa Portugal Companhia Seguros	999999990	0,00	0,00	0,00	0,00	0,00	0,00	0,00	0,00
27891913900668	Liberty Seguros	999999990	0,00	0,00	0,00	0,00	0,00	0,00	0,00	0,00
27891913900703	Generali - Companhia de Seguros, S.A.	999999990	0,00	0,00	0,00	0,00	0,00	0,00	0,00	0,00
27891913900856	Caravela, Companhia de Seguros, SA	999999990	0,00	0,00	0,00	0,00	82 776,89	82 776,89	0,00	0,00
27891913900876	Crédito Agrícola Seguros, S.A.	999999990	0,00	0,00	0,00	0,00	0,00	0,00	0,00	0,00
27891913900929	Ageas Portugal, Companhia de Seguros, S.A.	999999990	0,00	0,00	0,00	0,00	875,00	875,00	0,00	0,00
27891913901005	Fundo de Garantia Automovel	999999990	0,00	0,00	0,00	0,00	1 495,50	1 495,50	0,00	0,00
27891914	Administração Regional	999999990	0,00	0,00	0,00	0,00	0,00	0,00	0,00	0,00
278919141	RAA	999999990	0,00	0,00	0,00	0,00	0,00	0,00	0,00	0,00
278919142	RAM	999999990	0,00	0,00	0,00	0,00	0,00	0,00	0,00	0,00
27891915	Segurança Social	999999990	0,00	0,00	0,00	0,00	0,00	0,00	0,00	0,00
27891919	Outras entidades	999999990	28 577,11	0,00	0,00	0,00	670 542,88	665 585,31	4 957,57	0,00
2789191901	Operações de Tesouraria	999999990	0,00	0,00	0,00	0,00	259 523,75	259 523,75	0,00	0,00
27891919011	Devedores - OT	999999990	0,00	0,00	0,00	0,00	259 523,75	259 523,75	0,00	0,00
2789191901101	Devedores diversos - OT	999999990	0,00	0,00	0,00	0,00	245 528,56	245 528,56	0,00	0,00
27891919011010	EMBEIRAL - Engenharia e Construção, SA	999999990	0,00	0,00	0,00	0,00	12 034,83	12 034,83	0,00	0,00
27891919011010	Instituto de Proteção e Assistência na Doença IP ADSE	999999990	0,00	0,00	0,00	0,00	10,00	10,00	0,00	0,00
27891919011010	Petróleos de Portugal - Petrogal, SA	999999990	0,00	0,00	0,00	0,00	0,00	0,00	0,00	0,00
27891919011010	Fábrica da Igreja Paroquial de S. Pedro do Sul	999999990	0,00	0,00	0,00	0,00	0,00	0,00	0,00	0,00
27891919011010	Francisco Almeida Pinheiro, Lda	999999990	0,00	0,00	0,00	0,00	4 247,36	4 247,36	0,00	0,00
27891919011010	Corpo Voluntário Salvação Pública de São Pedro do Su	999999990	0,00	0,00	0,00	0,00	150,00	150,00	0,00	0,00
27891919011010	Freguesia de Serrazes	999999990	0,00	0,00	0,00	0,00	0,00	0,00	0,00	0,00
27891919011010	Júlio Figueiredo & Rui Fernandes, Granitos, Terraplana	999999990	0,00	0,00	0,00	0,00	11 672,00	11 672,00	0,00	0,00
27891919011010	Rancho Folclórico Juvenil de Oliveira de Sul	999999990	0,00	0,00	0,00	0,00	0,00	0,00	0,00	0,00
27891919011010	Grupo de Danças e Cantares de Vila Maior - Lafões	999999990	0,00	0,00	0,00	0,00	0,00	0,00	0,00	0,00

Município de São Pedro do Sul

Ano: 2020

Conta	Designação	Entidade Parceira	Saldo Inicial		Movimentos do Período		Movimentos Acumulados		Saldo Final	
			Débito	Crédito	Débito	Crédito	Débito	Crédito	Débito	Crédito
27891919011010	Roquevários - Sociedade de Hotelaria, Lda	999999990	0,00	0,00	0,00	0,00	1 875,00	1 875,00	0,00	0,00
27891919011010	Fábrica da Igreja Paroquial da Freguesia de Carvalhais	999999990	0,00	0,00	0,00	0,00	0,00	0,00	0,00	0,00
27891919011010	Américo de Oliveira dos Santos	999999990	0,00	0,00	0,00	0,00	0,00	0,00	0,00	0,00
27891919011010	António Marques Dias	999999990	0,00	0,00	0,00	0,00	0,00	0,00	0,00	0,00
27891919011010	Associação dos Amigos de Figueiredo de Alva	999999990	0,00	0,00	0,00	0,00	0,00	0,00	0,00	0,00
27891919011010	Associação "Os Bairristas da Landeira"	999999990	0,00	0,00	0,00	0,00	0,00	0,00	0,00	0,00
27891919011010	Associação Cultural e Recreativa de Pesos de Sul	999999990	0,00	0,00	0,00	0,00	0,00	0,00	0,00	0,00
27891919011010	Clube de Cultura e Desporto de Bordonhos	999999990	0,00	0,00	0,00	0,00	0,00	0,00	0,00	0,00
27891919011010	AT - Autoridade Tributária e Aduaneira	999999990	0,00	0,00	0,00	0,00	0,00	0,00	0,00	0,00
27891919011010	Fábrica da Igreja Paroquial de Santa Cruz da Trapa	999999990	0,00	0,00	0,00	0,00	0,00	0,00	0,00	0,00
27891919011010	Termalistur - Termas de S.P.S., E.M., S.A.	999999990	0,00	0,00	0,00	0,00	0,00	0,00	0,00	0,00
27891919011010	Montalvia Construtora, S.A.	999999990	0,00	0,00	0,00	0,00	0,00	0,00	0,00	0,00
27891919011010	Rancho Folclórico "As Lavradeiras de Negrelos"	999999990	0,00	0,00	0,00	0,00	0,00	0,00	0,00	0,00
27891919011010	Cativantelucro - Construções, Lda	999999990	0,00	0,00	0,00	0,00	637,06	637,06	0,00	0,00
27891919011010	Pedro Luís de Almeida Ferreirinha	999999990	0,00	0,00	0,00	0,00	0,00	0,00	0,00	0,00
27891919011010	Construções Celso Pinto & Filhos, Lda	999999990	0,00	0,00	0,00	0,00	140,91	140,91	0,00	0,00
27891919011010	Paviazeméis - Pavimentações de Azeméis, Lda	999999990	0,00	0,00	0,00	0,00	5 792,37	5 792,37	0,00	0,00
27891919011010	Cunha e Hubert Lda.	999999990	0,00	0,00	0,00	0,00	901,80	901,80	0,00	0,00
27891919011010	Irmãos Almeida Cabral, Lda	999999990	0,00	0,00	0,00	0,00	30 857,91	30 857,91	0,00	0,00
27891919011010	Inerbeiral- Central de Agregados e Betuminosos	999999990	0,00	0,00	0,00	0,00	6 522,75	6 522,75	0,00	0,00
27891919011010	SULSOCIAL - IPSS	999999990	0,00	0,00	0,00	0,00	0,00	0,00	0,00	0,00
27891919011010	Remateprodígio Granitos Unip. Lda	999999990	0,00	0,00	0,00	0,00	8 701,18	8 701,18	0,00	0,00
27891919011010	União das Freguesias de S. Martinho das Moitas e Cov	999999990	0,00	0,00	0,00	0,00	0,00	0,00	0,00	0,00
27891919011010	União das Freguesias de Santa Cruz da Trapa e São C	999999990	0,00	0,00	0,00	0,00	0,00	0,00	0,00	0,00
27891919011010	Rosa Maria Fernandes de Almeida	999999990	0,00	0,00	0,00	0,00	0,00	0,00	0,00	0,00
27891919011010	Gentil Paiva, Unipessoal Lda	999999990	0,00	0,00	0,00	0,00	185,00	185,00	0,00	0,00
27891919011010	ATAB - Associação Teatral Amadora de Baiões	999999990	0,00	0,00	0,00	0,00	0,00	0,00	0,00	0,00
27891919011010	Carlos Alberto Teixeira Rodrigues	999999990	0,00	0,00	0,00	0,00	4 566,75	4 566,75	0,00	0,00
27891919011010	Fragas Aveloso - Ass. para a Interação Amb., Cientifica	999999990	0,00	0,00	0,00	0,00	150,00	150,00	0,00	0,00
27891919011010	Visoedifica - Planeamento,Gestão e Construção Civil L	999999990	0,00	0,00	0,00	0,00	2 798,35	2 798,35	0,00	0,00
27891919011010	Rogério Carvalho de Oliveira	999999990	0,00	0,00	0,00	0,00	904,10	904,10	0,00	0,00
27891919011010	Socitop Unipessoal, Lda.	999999990	0,00	0,00	0,00	0,00	13 040,70	13 040,70	0,00	0,00
27891919011010	PAVIMARCA,LDA.-EMPREITEIRO DE OBRAS PUBLI(	999999990	0,00	0,00	0,00	0,00	2 569,74	2 569,74	0,00	0,00
27891919011010	Assoc. Solid. Social Grupo Recreativo e Cultural de Fe	999999990	0,00	0,00	0,00	0,00	0,00	0,00	0,00	0,00
27891919011010	Mário Fernandes - Agente de Execução	999999990	0,00	0,00	0,00	0,00	0,00	0,00	0,00	0,00

Município de São Pedro do Sul

Ano: 2020

Conta	Designação	Entidade Parceira	Saldo Inicial		Movimentos do Período		Movimentos Acumulados		Saldo Final	
			Débito	Crédito	Débito	Crédito	Débito	Crédito	Débito	Crédito
27891919011010	Factor Ambiente, Engenharia do Ambiente, Lda.	999999990	0,00	0,00	0,00	0,00	33 514,90	33 514,90	0,00	0,00
27891919011010	Matos & Pinto - Construções,Lda	999999990	0,00	0,00	0,00	0,00	17 488,36	17 488,36	0,00	0,00
27891919011010	Quadrantazimute, Lda.	999999990	0,00	0,00	0,00	0,00	7 258,26	7 258,26	0,00	0,00
27891919011010	Teixeira Pinto & Soares, S.A.	999999990	0,00	0,00	0,00	0,00	5 116,45	5 116,45	0,00	0,00
27891919011010	Milagre Metaleiro – Associação Cultural	999999990	0,00	0,00	0,00	0,00	0,00	0,00	0,00	0,00
27891919011010	Alcindo Pinto de Almeida	999999990	0,00	0,00	0,00	0,00	0,00	0,00	0,00	0,00
27891919011010	ALUCA – Associação da Ladreda, Ucha e Cigana	999999990	0,00	0,00	0,00	0,00	0,00	0,00	0,00	0,00
27891919011010	Pequenos Laços, Lda.	999999990	0,00	0,00	0,00	0,00	163,60	163,60	0,00	0,00
27891919011010	Arquijardim, S.A.	999999990	0,00	0,00	0,00	0,00	0,00	0,00	0,00	0,00
27891919011010	Associação Cultural e Recreativa de Nespereira Alta	999999990	0,00	0,00	0,00	0,00	0,00	0,00	0,00	0,00
27891919011010	Associação Recreativa Desportiva e Cultural São Tiago	999999990	0,00	0,00	0,00	0,00	0,00	0,00	0,00	0,00
27891919011010	GUMERVIAS CONST.CIVIL E OBRAS PUB.,LDA	999999990	0,00	0,00	0,00	0,00	2 057,69	2 057,69	0,00	0,00
27891919011010	Associação Turística e Agrícola da Serra da Arada	999999990	0,00	0,00	0,00	0,00	0,00	0,00	0,00	0,00
27891919011010	ACRAF - Associação Cultural e Recreativa da Amizade	999999990	0,00	0,00	0,00	0,00	150,00	150,00	0,00	0,00
27891919011010	Associação Cultural Recreativa e Desportiva dos amig	999999990	0,00	0,00	0,00	0,00	0,00	0,00	0,00	0,00
27891919011010	Rodrigues & Pereiro, Lda.	999999990	0,00	0,00	0,00	0,00	2 873,22	2 873,22	0,00	0,00
27891919011010	Corpo Nacional de Escutas - AGR 605	999999990	0,00	0,00	0,00	0,00	0,00	0,00	0,00	0,00
27891919011010	Ambiflora, Serviços de Silvicultura e Exploração Flores	999999990	0,00	0,00	0,00	0,00	0,00	0,00	0,00	0,00
27891919011010	Manuel de Almeida	999999990	0,00	0,00	0,00	0,00	0,00	0,00	0,00	0,00
27891919011010	José Eduardo Duarte Coelho	999999990	0,00	0,00	0,00	0,00	0,00	0,00	0,00	0,00
27891919011010	Moisés Simões Pandeirada	999999990	0,00	0,00	0,00	0,00	0,00	0,00	0,00	0,00
27891919011010	João Alberto da Rocha	999999990	0,00	0,00	0,00	0,00	616,96	616,96	0,00	0,00
27891919011010	Grupo Típico de Concertinas Os Vouguinhas	999999990	0,00	0,00	0,00	0,00	0,00	0,00	0,00	0,00
27891919011010	Salvador de Oliveira Boloto Gonçalves	999999990	0,00	0,00	0,00	0,00	0,00	0,00	0,00	0,00
27891919011010	Comissão de Festas das Termas de São Pedro do Sul	999999990	0,00	0,00	0,00	0,00	0,00	0,00	0,00	0,00
27891919011010	Agustinho de Jesus das Neves Frade	999999990	0,00	0,00	0,00	0,00	0,00	0,00	0,00	0,00
27891919011010	António Pedro Teixeira Fernandes Rua	999999990	0,00	0,00	0,00	0,00	0,00	0,00	0,00	0,00
27891919011010	BLUEMATER,S.A.	999999990	0,00	0,00	0,00	0,00	3 784,93	3 784,93	0,00	0,00
27891919011010	Luis Filipe Henriques Moreira Pinto	999999990	0,00	0,00	0,00	0,00	0,00	0,00	0,00	0,00
27891919011010	Ideias Equivalentes Unipessoal, Lda	999999990	0,00	0,00	0,00	0,00	5 695,79	5 695,79	0,00	0,00
27891919011010	João Carlos de Almeida Correia Filhos, Lda.	999999990	0,00	0,00	0,00	0,00	1 048,93	1 048,93	0,00	0,00
27891919011010	Sociasfaltos, Asfaltagens de Vias de Comunicações, U	999999990	0,00	0,00	0,00	0,00	0,00	0,00	0,00	0,00
27891919011010	Eduardo Costa Oliveira	999999990	0,00	0,00	0,00	0,00	0,00	0,00	0,00	0,00
27891919011010	Abel Cristóvão Rocha de Figueiredo	999999990	0,00	0,00	0,00	0,00	0,00	0,00	0,00	0,00
27891919011010	Os 5 Irmãos - Soc. Construção e Imobiliária, Lda	999999990	0,00	0,00	0,00	0,00	46 199,50	46 199,50	0,00	0,00

Município de São Pedro do Sul

Ano: 2020

Conta	Designação	Entidade Parceira	Saldo Inicial		Movimentos do Período		Movimentos Acumulados		Saldo Final	
			Débito	Crédito	Débito	Crédito	Débito	Crédito	Débito	Crédito
27891919011010	Espina & Delfin, S.L.	999999990	0,00	0,00	0,00	0,00	6 540,49	6 540,49	0,00	0,00
27891919011010	Luís José Rebelo Azevedo	999999990	0,00	0,00	0,00	0,00	0,00	0,00	0,00	0,00
27891919011010	CONWAY, LDA	999999990	0,00	0,00	0,00	0,00	3 045,66	3 045,66	0,00	0,00
27891919011010	Socorpena, Engenharia e Construção, S.A.	999999990	0,00	0,00	0,00	0,00	2 099,94	2 099,94	0,00	0,00
27891919011010	Margarida dos Santos	999999990	0,00	0,00	0,00	0,00	44,29	44,29	0,00	0,00
27891919011010	Maria Ferreira Gouveia	999999990	0,00	0,00	0,00	0,00	39,14	39,14	0,00	0,00
27891919011010	Idalina Rodrigues Vaz	999999990	0,00	0,00	0,00	0,00	32,64	32,64	0,00	0,00
27891919011010	Decadeline, Lda.	999999990	0,00	0,00	0,00	0,00	0,00	0,00	0,00	0,00
2789191901199	Devedores diversos - Outros - OT	999999990	0,00	0,00	0,00	0,00	13 995,19	13 995,19	0,00	0,00
27891919011990	Conservatória dos registos centrais	999999990	0,00	0,00	0,00	0,00	0,00	0,00	0,00	0,00
27891919011990	Notário privativo do município	999999990	0,00	0,00	0,00	0,00	0,00	0,00	0,00	0,00
27891919011990	IRS-trabalho independente	999999990	0,00	0,00	0,00	0,00	0,00	0,00	0,00	0,00
27891919011990	Serviço de Estrangeiros e Fronteiras	999999990	0,00	0,00	0,00	0,00	47,36	47,36	0,00	0,00
27891919011990	Impressos	999999990	0,00	0,00	0,00	0,00	0,00	0,00	0,00	0,00
27891919011990	Carta de Caçador	999999990	0,00	0,00	0,00	0,00	0,00	0,00	0,00	0,00
27891919011990	IRS - Trabalho independente	999999990	0,00	0,00	0,00	0,00	0,00	0,00	0,00	0,00
27891919011990	IRS - Prediais	999999990	0,00	0,00	0,00	0,00	0,00	0,00	0,00	0,00
27891919011990	IRS - Membros dos orgãos da autarquia	999999990	0,00	0,00	0,00	0,00	0,00	0,00	0,00	0,00
27891919011990	IRS - pessoal dos quadros	999999990	0,00	0,00	0,00	0,00	0,00	0,00	0,00	0,00
27891919011990	IRS - pessoal contratado a termo	999999990	0,00	0,00	0,00	0,00	0,00	0,00	0,00	0,00
27891919011990	IRS - saobretaxa extraordinária	999999990	0,00	0,00	0,00	0,00	0,00	0,00	0,00	0,00
27891919011990	CGA - pessoal dos quadros	999999990	0,00	0,00	0,00	0,00	0,00	0,00	0,00	0,00
27891919011990	CGA - orgãos da autarquia	999999990	0,00	0,00	0,00	0,00	0,00	0,00	0,00	0,00
27891919011990	Cofre de Previd. Func. Agentes Estado	999999990	0,00	0,00	0,00	0,00	0,00	0,00	0,00	0,00
27891919011990	SAD/GNR	999999990	0,00	0,00	0,00	0,00	51,06	51,06	0,00	0,00
27891919011990	ADSE - orgãos da autarquia	999999990	0,00	0,00	0,00	0,00	0,00	0,00	0,00	0,00
27891919011990	ADSE - pessoal dos quadros	999999990	0,00	0,00	0,00	0,00	2 094,54	2 094,54	0,00	0,00
27891919011990	ADSE - contrato a termo	999999990	0,00	0,00	0,00	0,00	0,00	0,00	0,00	0,00
27891919011990	STAL	999999990	0,00	0,00	0,00	0,00	0,00	0,00	0,00	0,00
27891919011990	SINTAP	999999990	0,00	0,00	0,00	0,00	0,00	0,00	0,00	0,00
27891919011990	CRSS - pessoal contratado a termo	999999990	0,00	0,00	0,00	0,00	70,62	70,62	0,00	0,00
27891919011990	CRSS - pessoal do quadro	999999990	0,00	0,00	0,00	0,00	0,00	0,00	0,00	0,00
27891919011990	CRSS - orgãos da autarquia	999999990	0,00	0,00	0,00	0,00	0,00	0,00	0,00	0,00
27891919011990	Assoc. trabalhadores administração local	999999990	0,00	0,00	0,00	0,00	0,00	0,00	0,00	0,00
27891919011990	Desconto judicial	999999990	0,00	0,00	0,00	0,00	0,00	0,00	0,00	0,00

Município de São Pedro do Sul

Ano: 2020

Conta	Designação	Entidade Parceira	Saldo Inicial		Movimentos do Período		Movimentos Acumulados		Saldo Final	
			Débito	Crédito	Débito	Crédito	Débito	Crédito	Débito	Crédito
27891919011990	Seguro de grupo - Império	999999990	0,00	0,00	0,00	0,00	0,00	0,00	0,00	0,00
27891919011990	Fundo de pensões ESMR	999999990	0,00	0,00	0,00	0,00	0,00	0,00	0,00	0,00
27891919011990	Pensão de alimentos	999999990	0,00	0,00	0,00	0,00	0,00	0,00	0,00	0,00
27891919011990	Sindicato quadro dos técnicos do estado	999999990	0,00	0,00	0,00	0,00	0,00	0,00	0,00	0,00
27891919011990	GALP	999999990	0,00	0,00	0,00	0,00	855,48	855,48	0,00	0,00
27891919011990	MUT - Assoc. mutualista trabalhadores MSPS	999999990	0,00	0,00	0,00	0,00	0,00	0,00	0,00	0,00
27891919011990	CRSS - Pessoal em Estágio	999999990	0,00	0,00	0,00	0,00	0,00	0,00	0,00	0,00
27891919011990	IRS - Pessoal em Estágio	999999990	0,00	0,00	0,00	0,00	0,00	0,00	0,00	0,00
27891919011990	DGTF	999999990	0,00	0,00	0,00	0,00	0,00	0,00	0,00	0,00
27891919011990	IGFSS	999999990	0,00	0,00	0,00	0,00	0,00	0,00	0,00	0,00
27891919011990	Entidade Autoante	999999990	0,00	0,00	0,00	0,00	0,00	0,00	0,00	0,00
27891919011990	Espaço do Cidadão_IMT (OT)	999999990	0,00	0,00	0,00	0,00	9 760,50	9 760,50	0,00	0,00
27891919011990	Espaço do Cidadão_AMA	999999990	0,00	0,00	0,00	0,00	379,15	379,15	0,00	0,00
27891919011990	IRC	999999990	0,00	0,00	0,00	0,00	0,00	0,00	0,00	0,00
27891919011990	Sindicato dos Professores da Região Centro	999999990	0,00	0,00	0,00	0,00	0,00	0,00	0,00	0,00
27891919011990	IRS-Outros	999999990	0,00	0,00	0,00	0,00	0,00	0,00	0,00	0,00
27891919011990	CRSS - Pessoal indeterminado	999999990	0,00	0,00	0,00	0,00	0,00	0,00	0,00	0,00
27891919011990	GNR	999999990	0,00	0,00	0,00	0,00	736,48	736,48	0,00	0,00
2789191999	Outras Entidades	999999990	28 577,11	0,00	0,00	0,00	411 019,13	406 061,56	4 957,57	0,00
2789191999001	Outras entidades - Devedores Orçamentais	999999990	28 577,11	0,00	0,00	0,00	411 019,13	406 061,56	4 957,57	0,00
27891919990010	Santos & Silva, LDA	999999990	0,00	0,00	0,00	0,00	0,00	0,00	0,00	0,00
27891919990010	Cruz e Oliveira - Carpintaria e Mobiliário, LDA.	999999990	0,00	0,00	0,00	0,00	0,00	0,00	0,00	0,00
27891919990010	Grupo Desportivo de Sul	999999990	0,00	0,00	0,00	0,00	24,11	24,11	0,00	0,00
27891919990010	Direcção Geral das Autarquias Locais	999999990	0,00	0,00	0,00	0,00	13 500,00	13 500,00	0,00	0,00
27891919990010	Maria Conceição Fernandes Coelho Barros	999999990	0,00	0,00	0,00	0,00	0,00	0,00	0,00	0,00
27891919990010	Angela da Conceição Cardão Lima Correia	999999990	0,00	0,00	0,00	0,00	9,64	9,64	0,00	0,00
27891919990010	David de Jesus Coimbra	999999990	0,00	0,00	0,00	0,00	34,86	34,86	0,00	0,00
27891919990010	Margarida de Almeida Fonseca Moreira	999999990	0,00	0,00	0,00	0,00	0,00	0,00	0,00	0,00
27891919990010	Maria de Fátima Martins Sancho	999999990	0,00	0,00	0,00	0,00	20,45	20,45	0,00	0,00
27891919990010	Aires Batista dos Santos	999999990	0,00	0,00	0,00	0,00	9,64	9,64	0,00	0,00
27891919990010	António José Matos Loureiro	999999990	0,00	0,00	0,00	0,00	54,37	54,37	0,00	0,00
27891919990010	Isilda Maria de Oliveira Nunes	999999990	0,00	0,00	0,00	0,00	0,00	0,00	0,00	0,00
27891919990010	Banco BPI, S.A.	999999990	0,00	0,00	0,00	0,00	101 229,92	101 229,92	0,00	0,00
27891919990010	Adelino Manuel de Almeida e Sousa	999999990	0,00	0,00	0,00	0,00	8,87	8,87	0,00	0,00
27891919990010	Maria Helena Quintão da C. Romero	999999990	0,00	0,00	0,00	0,00	32,49	32,49	0,00	0,00

Município de São Pedro do Sul

Ano: 2020

Conta	Designação	Entidade Parceira	Saldo Inicial		Movimentos do Período		Movimentos Acumulados		Saldo Final	
			Débito	Crédito	Débito	Crédito	Débito	Crédito	Débito	Crédito
27891919990010	Diversos	999999990	0,00	0,00	0,00	0,00	0,00	0,00	0,00	0,00
27891919990010	Padaria e Pastelaria Afonso, L.da	999999990	0,00	0,00	0,00	0,00	8 712,78	8 712,78	0,00	0,00
27891919990010	Pedro Miguel Teixeira Pereira	999999990	0,00	0,00	0,00	0,00	0,00	0,00	0,00	0,00
27891919990010	Lemos & Irmão, S.A.	999999990	0,00	0,00	0,00	0,00	150,00	150,00	0,00	0,00
27891919990010	Alzarsola - Comercialização de Aluminios e Ferro, Unip	999999990	0,00	0,00	0,00	0,00	4 743,33	4 743,33	0,00	0,00
27891919990010	Custódia Tavares da Costa	999999990	0,00	0,00	0,00	0,00	47,48	47,48	0,00	0,00
27891919990010	Luciana Eduarda Portela Gonçalves	999999990	0,00	0,00	0,00	0,00	23,92	23,92	0,00	0,00
27891919990010	Maria Isabel Ferreira Pinto	999999990	0,00	0,00	0,00	0,00	45,61	45,61	0,00	0,00
27891919990010	Paula Cristina Brito Fernandes	999999990	0,00	0,00	0,00	0,00	72,39	72,39	0,00	0,00
27891919990010	Títulaventura Reparação Automóvel, Com. de Peças e	999999990	0,00	0,00	0,00	0,00	7 100,00	7 100,00	0,00	0,00
27891919990010	Remateprodígio Granitos Unip. Lda	999999990	0,00	0,00	0,00	0,00	11 318,02	11 318,02	0,00	0,00
27891919990010	Lease Plan Portugal, Lda	999999990	0,00	0,00	0,00	0,00	0,00	0,00	0,00	0,00
27891919990010	Carlos Ferreira Pereira	999999990	0,00	0,00	0,00	0,00	4 500,00	4 500,00	0,00	0,00
27891919990010	Reparita Ldª	999999990	0,00	0,00	0,00	0,00	49,09	49,09	0,00	0,00
27891919990010	Agência para o Desenvolvimento e Coesão, I.P.	999999990	0,00	0,00	0,00	0,00	122 993,69	122 993,69	0,00	0,00
27891919990010	ForMartinauto, SA	999999990	0,00	0,00	0,00	0,00	0,00	0,00	0,00	0,00
27891919990010	Orlando Rogério Coimbra Abreu	999999990	0,00	0,00	0,00	0,00	0,00	0,00	0,00	0,00
27891919990010	Ministério da Cultura - Direção Regional de Cultura do	999999990	28 577,11	0,00	0,00	0,00	28 577,11	28 577,11	0,00	0,00
27891919990010	Alvorada Inesquecível, Lda.	999999990	0,00	0,00	0,00	0,00	46,06	46,06	0,00	0,00
27891919990010	Manuel Macieira Varanda	999999990	0,00	0,00	0,00	0,00	3 000,00	3 000,00	0,00	0,00
27891919990010	CombSantos, Lda	999999990	0,00	0,00	0,00	0,00	3 288,68	3 288,68	0,00	0,00
27891919990010	Blue Evasion, S.A.	999999990	0,00	0,00	0,00	0,00	4 957,57	0,00	4 957,57	0,00
27891919990010	STUAG II - Construções, Lda.	999999990	0,00	0,00	0,00	0,00	10 787,23	10 787,23	0,00	0,00
27891919990010	Alumínios António da Costa Rego, Lda	999999990	0,00	0,00	0,00	0,00	5 336,10	5 336,10	0,00	0,00
27891919990010	ASFS Trading Comércio de Máquinas Industruais, Lda	999999990	0,00	0,00	0,00	0,00	0,00	0,00	0,00	0,00
27891919990010	Avicardoso, Lda	999999990	0,00	0,00	0,00	0,00	5 184,20	5 184,20	0,00	0,00
27891919990010	António José Gonçalves Pereira Pinto	999999990	0,00	0,00	0,00	0,00	71,41	71,41	0,00	0,00
27891919990010	António Martins Pedro	999999990	0,00	0,00	0,00	0,00	12,35	12,35	0,00	0,00
27891919990010	Manuel Tavares	999999990	0,00	0,00	0,00	0,00	22,10	22,10	0,00	0,00
27891919990010	Joao António Teles da Costa	999999990	0,00	0,00	0,00	0,00	9,64	9,64	0,00	0,00
27891919990010	António Rodrigues	999999990	0,00	0,00	0,00	0,00	22,12	22,12	0,00	0,00
27891919990010	Belmiro Teixeira Rodrigues	999999990	0,00	0,00	0,00	0,00	0,00	0,00	0,00	0,00
27891919990010	João Lima Pinheiro	999999990	0,00	0,00	0,00	0,00	0,00	0,00	0,00	0,00
27891919990010	João Manuel Martins de Oliveira	999999990	0,00	0,00	0,00	0,00	0,00	0,00	0,00	0,00
27891919990010	RAP - Reabilitação Auditiva Portugal Ldª	999999990	0,00	0,00	0,00	0,00	0,00	0,00	0,00	0,00

Município de São Pedro do Sul

Ano: 2020

Conta	Designação	Entidade Parceira	Saldo Inicial		Movimentos do Período		Movimentos Acumulados		Saldo Final	
			Débito	Crédito	Débito	Crédito	Débito	Crédito	Débito	Crédito
27891919990010	Maria Fernandina de Almeida Martins Gonçalves	999999990	0,00	0,00	0,00	0,00	0,00	0,00	0,00	0,00
27891919990010	António Henriques de Almeida e Costa	999999990	0,00	0,00	0,00	0,00	0,00	0,00	0,00	0,00
27891919990010	Pedro Pinto & Fábio Mendes, Lda.	999999990	0,00	0,00	0,00	0,00	0,00	0,00	0,00	0,00
27891919990010	Arnaldo Henriques Dias	999999990	0,00	0,00	0,00	0,00	0,00	0,00	0,00	0,00
27891919990010	Maria Clara de Oliveira Brás	999999990	0,00	0,00	0,00	0,00	0,00	0,00	0,00	0,00
27891919990010	Luís Gomes	999999990	0,00	0,00	0,00	0,00	11,58	11,58	0,00	0,00
27891919990010	António Gouveia Lello	999999990	0,00	0,00	0,00	0,00	5,39	5,39	0,00	0,00
27891919990010	Dinastia Fundamental, Unipessoal Lda	999999990	0,00	0,00	0,00	0,00	3 028,50	3 028,50	0,00	0,00
27891919990010	Manuel Sequeira Rodrigues	999999990	0,00	0,00	0,00	0,00	10,41	10,41	0,00	0,00
27891919990010	António Dias	999999990	0,00	0,00	0,00	0,00	11,08	11,08	0,00	0,00
27891919990010	Maria Rosa de Pinho Cristóvão	999999990	0,00	0,00	0,00	0,00	17,00	17,00	0,00	0,00
27891919990010	Festim de Canela, Lda	999999990	0,00	0,00	0,00	0,00	58,57	58,57	0,00	0,00
27891919990010	Eugénio Gonçalves Rua na qualidade de cabeça de ca	999999990	0,00	0,00	0,00	0,00	31,63	31,63	0,00	0,00
27891919990010	Maria Helena Gomes Ferreira	999999990	0,00	0,00	0,00	0,00	22,39	22,39	0,00	0,00
27891919990010	Cabeça de casal da herança de Olga Rodrigues Ribeir	999999990	0,00	0,00	0,00	0,00	15,43	15,43	0,00	0,00
27891919990010	Cristina Maria da Silva Rocha	999999990	0,00	0,00	0,00	0,00	9,64	9,64	0,00	0,00
27891919990010	Andreia Raquel Martins de Oliveira	999999990	0,00	0,00	0,00	0,00	59,57	59,57	0,00	0,00
27891919990010	Maria Graciete Roque Martins	999999990	0,00	0,00	0,00	0,00	50,22	50,22	0,00	0,00
27891919990010	Manuel Dias Cardoso na qualidade de cabeça de casa	999999990	0,00	0,00	0,00	0,00	12,35	12,35	0,00	0,00
27891919990010	António de Almeida	999999990	0,00	0,00	0,00	0,00	33,77	33,77	0,00	0,00
27891919990010	Balflex Portugal - Componentes Hidráulicos e Industria	999999990	0,00	0,00	0,00	0,00	55 133,82	55 133,82	0,00	0,00
27891919990010	Santos & Silva, Lda	999999990	0,00	0,00	0,00	0,00	2 500,00	2 500,00	0,00	0,00
27891919990010	António José Duarte Figueiredo	999999990	0,00	0,00	0,00	0,00	8,87	8,87	0,00	0,00
27891919990010	Luís Manuel Tavares de Oliveira	999999990	0,00	0,00	0,00	0,00	9,64	9,64	0,00	0,00
27891919990010	Sebastião José Figueiredo de Oliveira	999999990	0,00	0,00	0,00	0,00	9,64	9,64	0,00	0,00
27891919990010	Soraia Raquel Couto Silva	999999990	0,00	0,00	0,00	0,00	15,83	15,83	0,00	0,00
27891919990010	Álvaro Almeida Cardoso	999999990	0,00	0,00	0,00	0,00	13,12	13,12	0,00	0,00
27891919990010	"Avilourosa - Exploração Avícola de Lourosa, Lda."	999999990	0,00	0,00	0,00	0,00	13,12	13,12	0,00	0,00
27891919990010	Miguel Ângelo Silva Pereira	999999990	0,00	0,00	0,00	0,00	43,38	43,38	0,00	0,00
27891919990010	Mário Duarte	999999990	0,00	0,00	0,00	0,00	16,63	16,63	0,00	0,00
27891919990010	José Manuel Rodrigues Ribeiro	999999990	0,00	0,00	0,00	0,00	600,00	600,00	0,00	0,00
27891919990010	Maria Duarte Paiva Almeida Figueiredo	999999990	0,00	0,00	0,00	0,00	13,91	13,91	0,00	0,00
27891919990010	Lafoclima Unipessoal, Lda.	999999990	0,00	0,00	0,00	0,00	113,00	113,00	0,00	0,00
27891919990010	Rita Daniela Pinto Figueiredo	999999990	0,00	0,00	0,00	0,00	10,42	10,42	0,00	0,00
27891919990010	Bruno Miguel Cardoso Travassos	999999990	0,00	0,00	0,00	0,00	58,57	58,57	0,00	0,00

Município de São Pedro do Sul

Ano: 2020

Conta	Designação	Entidade Parceira	Saldo Inicial		Movimentos do Período		Movimentos Acumulados		Saldo Final	
			Débito	Crédito	Débito	Crédito	Débito	Crédito	Débito	Crédito
27891919990010	António Rodrigues Pereira	999999990	0,00	0,00	0,00	0,00	16,99	16,99	0,00	0,00
27891919990010	João Nuno Quadros Bebiano Providência e Costa Mat	999999990	0,00	0,00	0,00	0,00	65,94	65,94	0,00	0,00
27891919990010	César Daniel Oliveira, Unipessoal, Ldª	999999990	0,00	0,00	0,00	0,00	8 393,70	8 393,70	0,00	0,00
27891919990010	Carlos Manuel Ferreira Ribeiro	999999990	0,00	0,00	0,00	0,00	62,59	62,59	0,00	0,00
27891919990010	Decadeline, Lda.	999999990	0,00	0,00	0,00	0,00	4 547,20	4 547,20	0,00	0,00
27891919990010	Ricardo e Sónia - Lavandaria, Lda.	999999990	0,00	0,00	0,00	0,00	0,00	0,00	0,00	0,00
2789192	Realizável a mais de 12 meses	999999990	0,00	0,00	0,00	0,00	0,00	0,00	0,00	0,00
27891921	Estado	999999990	0,00	0,00	0,00	0,00	0,00	0,00	0,00	0,00
27891922	Serviços e Fundos Autónomos	999999990	0,00	0,00	0,00	0,00	0,00	0,00	0,00	0,00
278919221	FAM - Fundo de Apoio Municipal	999999990	0,00	0,00	0,00	0,00	0,00	0,00	0,00	0,00
278919229	Outros	999999990	0,00	0,00	0,00	0,00	0,00	0,00	0,00	0,00
27891923	Administração Local	999999990	0,00	0,00	0,00	0,00	0,00	0,00	0,00	0,00
278919231	Associações de Municípios	999999990	0,00	0,00	0,00	0,00	0,00	0,00	0,00	0,00
278919232	Municípios	999999990	0,00	0,00	0,00	0,00	0,00	0,00	0,00	0,00
278919233	Serviços Municipalizados	999999990	0,00	0,00	0,00	0,00	0,00	0,00	0,00	0,00
278919234	Associações de Freguesias	999999990	0,00	0,00	0,00	0,00	0,00	0,00	0,00	0,00
278919235	Freguesias	999999990	0,00	0,00	0,00	0,00	0,00	0,00	0,00	0,00
278919236	Empresas Locais	999999990	0,00	0,00	0,00	0,00	0,00	0,00	0,00	0,00
278919239	Outros	999999990	0,00	0,00	0,00	0,00	0,00	0,00	0,00	0,00
27891924	Administração Regional	999999990	0,00	0,00	0,00	0,00	0,00	0,00	0,00	0,00
278919241	RAA	999999990	0,00	0,00	0,00	0,00	0,00	0,00	0,00	0,00
278919242	RAM	999999990	0,00	0,00	0,00	0,00	0,00	0,00	0,00	0,00
27891925	Segurança Social	999999990	0,00	0,00	0,00	0,00	0,00	0,00	0,00	0,00
27891929	Outras entidades	999999990	0,00	0,00	0,00	0,00	0,00	0,00	0,00	0,00
2789192901	Operações de Tesouraria	999999990	0,00	0,00	0,00	0,00	0,00	0,00	0,00	0,00
27891929011	Devedores - OT	999999990	0,00	0,00	0,00	0,00	0,00	0,00	0,00	0,00
2789192999	Outras Entidades	999999990	0,00	0,00	0,00	0,00	0,00	0,00	0,00	0,00
27892	Outros credores	999999990	0,00	948 376,94	0,00	0,00	3 094 011,19	4 327 381,95	0,00	1 233 370,76
278921	Outros credores-entidade contabilística Estado	999999990	0,00	0,00	0,00	0,00	0,00	0,00	0,00	0,00
2789211	Exigível até 12 meses	999999990	0,00	0,00	0,00	0,00	0,00	0,00	0,00	0,00
2789212	Exigível a mais de 12 meses	999999990	0,00	0,00	0,00	0,00	0,00	0,00	0,00	0,00
278929	Outros credores-Outros	999999990	0,00	948 376,94	0,00	0,00	3 094 011,19	4 327 381,95	0,00	1 233 370,76
2789291	Exigível até 12 meses	999999990	0,00	948 376,94	0,00	0,00	3 094 011,19	4 257 896,17	0,00	1 163 884,98
27892911	Estado	999999990	0,00	0,00	0,00	0,00	0,00	0,00	0,00	0,00
27892912	Serviços e Fundos Autónomos	999999990	0,00	1 000,00	0,00	0,00	1 000,00	1 000,00	0,00	0,00

Município de São Pedro do Sul

Ano: 2020

Conta	Designação	Entidade Parceira	Saldo Inicial		Movimentos do Período		Movimentos Acumulados		Saldo Final	
			Débito	Crédito	Débito	Crédito	Débito	Crédito	Débito	Crédito
27892912000168	Lusitânia - ADR	999999990	0,00	0,00	0,00	0,00	0,00	0,00	0,00	0,00
27892912000279	AIRV - Associação Empresarial da Região de Viseu	999999990	0,00	0,00	0,00	0,00	0,00	0,00	0,00	0,00
27892912000375	Associação Humanitária dos Bombeiros Voluntários de	999999990	0,00	0,00	0,00	0,00	0,00	0,00	0,00	0,00
27892912000506	Adrimag-Assoc.Des.Rural Integra.das Serras do Monte	999999990	0,00	1 000,00	0,00	0,00	1 000,00	1 000,00	0,00	0,00
27892912000545	Associação Humanitária dos Bombeiros Voluntários S.	999999990	0,00	0,00	0,00	0,00	0,00	0,00	0,00	0,00
27892912000549	Director do G.A.T - Viseu	999999990	0,00	0,00	0,00	0,00	0,00	0,00	0,00	0,00
27892912000550	Corpo Voluntário Salvação Pública de São Pedro do Su	999999990	0,00	0,00	0,00	0,00	0,00	0,00	0,00	0,00
27892912000576	Escola Básica Integrada de Santa Cruz da Trapa-3303	999999990	0,00	0,00	0,00	0,00	0,00	0,00	0,00	0,00
27892912001102	IEFP-Instituto do Emprego e da Formação Profissional	999999990	0,00	0,00	0,00	0,00	0,00	0,00	0,00	0,00
27892912001130	Direcção Regional do Ambiente e Ordenamento do Ter	999999990	0,00	0,00	0,00	0,00	0,00	0,00	0,00	0,00
27892912001131	INGA-Instituto Nacional de Intervenção e Garantia Agrí	999999990	0,00	0,00	0,00	0,00	0,00	0,00	0,00	0,00
27892912001161	Centro de Arbitragem do Sector Automóvel	999999990	0,00	0,00	0,00	0,00	0,00	0,00	0,00	0,00
27892912001213	Câmara Municipal de Vouzela	999999990	0,00	0,00	0,00	0,00	0,00	0,00	0,00	0,00
27892912001252	Casa de Lafões	999999990	0,00	0,00	0,00	0,00	0,00	0,00	0,00	0,00
27892912001259	Tribunal Judicial de Viseu - 3º Juízo Cível	999999990	0,00	0,00	0,00	0,00	0,00	0,00	0,00	0,00
27892912003464	Ministério da Justiça - Centro Educativo de São José	999999990	0,00	0,00	0,00	0,00	0,00	0,00	0,00	0,00
27892912003484	Maria Manuela Martins Rosa	999999990	0,00	0,00	0,00	0,00	0,00	0,00	0,00	0,00
27892913	Administração Local	999999990	0,00	0,00	0,00	0,00	754 156,45	804 156,45	0,00	50 000,00
278929131	Associações de Municípios	999999990	0,00	0,00	0,00	0,00	0,00	0,00	0,00	0,00
278929132	Municípios	999999990	0,00	0,00	0,00	0,00	0,00	0,00	0,00	0,00
278929133	Serviços Municipalizados	999999990	0,00	0,00	0,00	0,00	0,00	0,00	0,00	0,00
278929134	Associações de Freguesias	999999990	0,00	0,00	0,00	0,00	0,00	0,00	0,00	0,00
278929135	Freguesias	999999990	0,00	0,00	0,00	0,00	754 156,45	804 156,45	0,00	50 000,00
27892913500042	Freguesia de Pindelo dos Milagres	999999990	0,00	0,00	0,00	0,00	35 520,00	35 520,00	0,00	0,00
27892913500058	Freguesia de Pinho	999999990	0,00	0,00	0,00	0,00	23 184,76	23 184,76	0,00	0,00
27892913500062	Freguesia de Serrazes	999999990	0,00	0,00	0,00	0,00	24 119,24	24 119,24	0,00	0,00
27892913500066	Freguesia de Sul	999999990	0,00	0,00	0,00	0,00	74 861,24	74 861,24	0,00	0,00
27892913500099	Freguesia de Figueiredo de Alva	999999990	0,00	0,00	0,00	0,00	23 422,50	23 422,50	0,00	0,00
27892913500099	Junta de Freguesia de Santa Cruz da Trapa	999999990	0,00	0,00	0,00	0,00	0,00	0,00	0,00	0,00
27892913500103	Freguesia de Valadares	999999990	0,00	0,00	0,00	0,00	25 860,01	25 860,01	0,00	0,00
27892913500103	Freguesia de Bordonhos	999999990	0,00	0,00	0,00	0,00	18 356,26	18 356,26	0,00	0,00
27892913500110	Freguesia de Manhouce	999999990	0,00	0,00	0,00	0,00	34 579,49	34 579,49	0,00	0,00
27892913500110	Freguesia de São Félix	999999990	0,00	0,00	0,00	0,00	18 356,26	18 356,26	0,00	0,00
27892913500110	Freguesia de Vila Maior	999999990	0,00	0,00	0,00	0,00	23 367,01	23 367,01	0,00	0,00
27892913500668	União das Freguesias de São Pedro do Sul, Várzea e I	999999990	0,00	0,00	0,00	0,00	86 712,50	86 712,50	0,00	0,00

Município de São Pedro do Sul

Ano: 2020

Conta	Designação	Entidade Parceira	Saldo Inicial		Movimentos do Período		Movimentos Acumulados		Saldo Final	
			Débito	Crédito	Débito	Crédito	Débito	Crédito	Débito	Crédito
27892913500668	União das Freguesias de S. Martinho das Moitas e Co\	999999990	0,00	0,00	0,00	0,00	51 714,00	51 714,00	0,00	0,00
27892913500669	União das Freguesias de Carvalhais e Candal	999999990	0,00	0,00	0,00	0,00	231 181,19	281 181,19	0,00	50 000,00
27892913500669	União das Freguesias de Santa Cruz da Trapa e São C	999999990	0,00	0,00	0,00	0,00	82 921,99	82 921,99	0,00	0,00
278929136	Empresas Locais	999999990	0,00	0,00	0,00	0,00	0,00	0,00	0,00	0,00
278929139	Outros	999999990	0,00	0,00	0,00	0,00	0,00	0,00	0,00	0,00
27892914	Administração Regional	999999990	0,00	0,00	0,00	0,00	0,00	0,00	0,00	0,00
278929141	RAA	999999990	0,00	0,00	0,00	0,00	0,00	0,00	0,00	0,00
278929142	RAM	999999990	0,00	0,00	0,00	0,00	0,00	0,00	0,00	0,00
27892915	Segurança Social	999999990	0,00	0,00	0,00	0,00	0,00	0,00	0,00	0,00
27892919	Outras entidades	999999990	0,00	947 376,94	0,00	0,00	2 338 854,74	3 452 739,72	0,00	1 113 884,98
2789291901	Operações de Tesouraria e Retenções e Descontos	999999990	0,00	661 635,86	0,00	0,00	325 602,42	1 208 654,45	0,00	883 052,03
27892919011	Retenções e Descontos	999999990	0,00	0,00	0,00	0,00	27 559,14	30 099,51	0,00	2 540,37
27892919011001	Taxa Social Única - Credor - Retenção	999999990	0,00	0,00	0,00	0,00	0,00	0,00	0,00	0,00
27892919011005	Associação Trabalhadores Administração Local - Cred(	999999990	0,00	0,00	0,00	0,00	318,21	347,14	0,00	28,93
27892919011006	Seguro de Grupo - Império - Credor - Retenção	999999990	0,00	0,00	0,00	0,00	1 564,09	1 706,28	0,00	142,19
27892919011007	Desconto Judicial - Credor - Retenção	999999990	0,00	0,00	0,00	0,00	4 848,79	5 552,76	0,00	703,97
27892919011008	Fundo de Pensões ESMR - Credor - Retenção	999999990	0,00	0,00	0,00	0,00	7 964,06	8 644,73	0,00	680,67
27892919011009	Pensão de Alimentos - Credor - Retenção	999999990	0,00	0,00	0,00	0,00	1 325,36	1 420,36	0,00	95,00
27892919011013	Entidade Penhorante - Autoridade Tributária Aduaneira	999999990	0,00	0,00	0,00	0,00	192,10	192,10	0,00	0,00
27892919011018	GNR - Credor - Retenção	999999990	0,00	0,00	0,00	0,00	0,00	0,00	0,00	0,00
27892919011019	GALP - Credor - Retenção	999999990	0,00	0,00	0,00	0,00	9 053,03	9 730,14	0,00	677,11
27892919011020	Serviços de estrangeiros e fronteiras - Credor - Retenç	999999990	0,00	0,00	0,00	0,00	0,00	0,00	0,00	0,00
27892919011021	MUT - Associação Mutualista dos Trabalhadores do MS	999999990	0,00	0,00	0,00	0,00	2 293,50	2 506,00	0,00	212,50
27892919011999	Credores por depósito de garantia - Credor - Retenção	999999990	0,00	0,00	0,00	0,00	0,00	0,00	0,00	0,00
27892919012	Operações de tesouraria - Cobrança/pagamento	999999990	0,00	661 635,86	0,00	0,00	38 519,53	919 031,19	0,00	880 511,66
27892919012001	CRSS (Tx.Social Ùnica) OT	999999990	0,00	0,00	0,00	0,00	0,00	0,00	0,00	0,00
27892919012002	Cartões para licenças de caça - OT	999999990	0,00	0,15	0,00	0,00	0,00	0,15	0,00	0,15
27892919012003	Fundo de Fiscalização de Explosivos - OT	999999990	0,00	0,01	0,00	0,00	0,00	0,01	0,00	0,01
27892919012004	Conservatória dos Registos Centrais - OT	999999990	0,00	36,00	0,00	0,00	0,00	36,00	0,00	36,00
27892919012005	Associação Trabalhadores Administração Local - OT	999999990	0,00	28,84	0,00	0,00	28,84	28,84	0,00	0,00
27892919012006	Seguro de Grupo - Império - OT	999999990	0,00	142,19	0,00	0,00	142,19	142,19	0,00	0,00
27892919012007	Desconto Judicial - OT	999999990	0,00	297,19	0,00	0,00	297,17	297,19	0,00	0,02
27892919012007	Instituto de Gestão Financeira da Segurança Social	999999990	0,00	108,06	0,00	0,00	108,06	108,06	0,00	0,00
27892919012007	Luís A. Marques - Solicitador de Execução	999999990	0,00	60,61	0,00	0,00	60,61	60,61	0,00	0,00
27892919012007	Direcção-Geral dos Impostos - Serviço de Finanças	999999990	0,00	0,02	0,00	0,00	0,00	0,02	0,00	0,02

Município de São Pedro do Sul

Ano: 2020

Conta	Designação	Entidade Parceira	Saldo Inicial		Movimentos do Período		Movimentos Acumulados		Saldo Final	
			Débito	Crédito	Débito	Crédito	Débito	Crédito	Débito	Crédito
27892919012007	Susana Monteiro - Agente de Execução	999999990	0,00	60,61	0,00	0,00	60,61	60,61	0,00	0,00
27892919012007	Salete Almeida Macedo - Solicitador de Execução	999999990	0,00	0,00	0,00	0,00	0,00	0,00	0,00	0,00
27892919012007	Miguel Lencastre Cabral - Agente de Execução	999999990	0,00	0,00	0,00	0,00	0,00	0,00	0,00	0,00
27892919012007	Anabela Barroso - Agente de Execução	999999990	0,00	0,00	0,00	0,00	0,00	0,00	0,00	0,00
27892919012007	Mário Fernandes - Agente de Execução	999999990	0,00	0,00	0,00	0,00	0,00	0,00	0,00	0,00
27892919012007	Emanuel Silva - Agente de Execução	999999990	0,00	67,89	0,00	0,00	67,89	67,89	0,00	0,00
27892919012008	Fundo de Pensões ESMR - OT	999999990	0,00	740,30	0,00	0,00	740,30	740,30	0,00	0,00
27892919012009	Pensão de Alimentos - OT	999999990	0,00	139,00	0,00	0,00	139,00	139,00	0,00	0,00
27892919012009	Rosa Maria Fernandes de Almeida	999999990	0,00	139,00	0,00	0,00	139,00	139,00	0,00	0,00
27892919012010	INE - Censos - OT	999999990	0,00	416,26	0,00	0,00	0,00	416,26	0,00	416,26
27892919012011	Alvarás de Licenciamento Sanitário - OT	999999990	0,00	2 110,41	0,00	0,00	0,00	2 110,41	0,00	2 110,41
27892919012012	Cauções de Tesoureiro - OT	999999990	0,00	133,22	0,00	0,00	0,00	133,22	0,00	133,22
27892919012012	Arménio Rui Rocha	999999990	0,00	12,00	0,00	0,00	0,00	12,00	0,00	12,00
27892919012012	Custódio Almeida Rodrigues	999999990	0,00	49,88	0,00	0,00	0,00	49,88	0,00	49,88
27892919012012	António Gouveia Soares	999999990	0,00	71,34	0,00	0,00	0,00	71,34	0,00	71,34
27892919012013	Entidade Penhorante - OT	999999990	0,00	0,00	0,00	0,00	0,00	0,00	0,00	0,00
27892919012013	Entidade Penhorante - Autoridade Tributária Aduaneira	999999990	0,00	0,00	0,00	0,00	0,00	0,00	0,00	0,00
27892919012014	Eletrificações - OT	999999990	0,00	1 727,34	0,00	0,00	0,00	1 727,34	0,00	1 727,34
27892919012015	Depósitos - OT	999999990	0,00	523,10	0,00	0,00	0,00	523,10	0,00	523,10
27892919012016	Fundo Permanente - OT	999999990	0,00	997,60	0,00	0,00	0,00	997,60	0,00	997,60
27892919012017	Cursos de formação profissional - OT	999999990	0,00	6,26	0,00	0,00	0,00	6,26	0,00	6,26
27892919012018	GNR - OT	999999990	0,00	917,77	0,00	0,00	736,48	1 654,25	0,00	917,77
27892919012019	GALP - OT	999999990	0,00	1 022,83	0,00	0,00	1 966,08	1 966,11	0,00	0,03
27892919012020	Serviços de estrangeiros e fronteiras - OT	999999990	0,00	0,00	0,00	0,00	40,05	47,36	0,00	7,31
27892919012021	MUT - Associação Mutualista dos Trabalhadores do MS	999999990	0,00	401,00	0,00	0,00	174,00	401,00	0,00	227,00
27892919012022	Espaço do Cidadão	999999990	0,00	46,98	0,00	0,00	10 173,64	10 196,63	0,00	22,99
27892919012022	Espaço do Cidadão - IMT - OT	999999990	0,00	13,50	0,00	0,00	9 774,00	9 774,00	0,00	0,00
27892919012022	Espaço do Cidadão - AMA - OT	999999990	0,00	30,98	0,00	0,00	387,14	410,13	0,00	22,99
27892919012022	Espaço do Cidadão - ADSE - OT	999999990	0,00	2,50	0,00	0,00	12,50	12,50	0,00	0,00
27892919012998	Diversos - OT	999999990	0,00	651 945,54	0,00	0,00	24 081,78	897 464,10	0,00	873 382,32
27892919012998	BARATA E MARCELINO - Inst. Eléctricas, LDA.	999999990	0,00	388,60	0,00	0,00	0,00	388,60	0,00	388,60
27892919012998	EMBEIRAL - Empreiteiros das Beiras, S.A.	999999990	0,00	13 855,09	0,00	0,00	0,00	25 889,92	0,00	25 889,92
27892919012998	Construções Caria 2000, LDA.	999999990	0,00	37,61	0,00	0,00	0,00	37,61	0,00	37,61
27892919012998	Artur Abrantes, LDA.	999999990	0,00	1 055,87	0,00	0,00	1 055,87	1 055,87	0,00	0,00
27892919012998	Fausto Caseiro Fernandes	999999990	0,00	310,74	0,00	0,00	0,00	310,74	0,00	310,74

Município de São Pedro do Sul

Ano: 2020

Conta	Designação	Entidade Parceira	Saldo Inicial		Movimentos do Período		Movimentos Acumulados		Saldo Final	
			Débito	Crédito	Débito	Crédito	Débito	Crédito	Débito	Crédito
27892919012998	Irmãos Guimarães, lda	999999990	0,00	164,45	0,00	0,00	0,00	164,45	0,00	164,45
27892919012998	Manuel Gomes de Almeida & Filho, Lda.	999999990	0,00	3 504,25	0,00	0,00	0,00	3 504,25	0,00	3 504,25
27892919012998	Manuel Lima A. Paiva	999999990	0,00	233,91	0,00	0,00	0,00	233,91	0,00	233,91
27892919012998	Manuel Alves Alexandre	999999990	0,00	824,74	0,00	0,00	0,00	824,74	0,00	824,74
27892919012998	Tecnovia	999999990	0,00	2 651,32	0,00	0,00	0,00	2 651,32	0,00	2 651,32
27892919012998	Silva Brandão & Filhos, lda	999999990	0,00	207,78	0,00	0,00	0,00	207,78	0,00	207,78
27892919012998	Camilo-Transportes e construções, lda	999999990	0,00	942,23	0,00	0,00	0,00	942,23	0,00	942,23
27892919012998	Petróleos de Portugal - Petrogal, SA	999999990	0,00	0,00	0,00	0,00	0,00	0,00	0,00	0,00
27892919012998	Rosa Maria Loureiro Pereira Cardoso	999999990	0,00	110,00	0,00	0,00	0,00	110,00	0,00	110,00
27892919012998	Fábrica da Igreja Paroquial de S. Pedro do Sul	999999990	0,00	0,00	0,00	0,00	0,00	0,00	0,00	0,00
27892919012998	Mármores São Pedro - João Sousa Costa	999999990	0,00	25 274,52	0,00	0,00	0,00	25 274,52	0,00	25 274,52
27892919012998	Francisco de Almeida Pinheiro, Soc. Unipessoal, Ld	999999990	0,00	16 822,91	0,00	0,00	105,50	21 070,27	0,00	20 964,77
27892919012998	Corpo Voluntário Salvação Pública de São Pedro do Su	999999990	0,00	0,00	0,00	0,00	150,00	150,00	0,00	0,00
27892919012998	Freguesia de Serrazes	999999990	0,00	0,00	0,00	0,00	0,00	0,00	0,00	0,00
27892919012998	A. Pimenta - Construções, LDA.	999999990	0,00	1 092,74	0,00	0,00	0,00	1 092,74	0,00	1 092,74
27892919012998	União Desportiva e Cultural de Pinho	999999990	0,00	0,00	0,00	0,00	0,00	0,00	0,00	0,00
27892919012998	Câmara Municipal de São Pedro do Sul	999999990	0,00	23 607,79	0,00	0,00	0,00	23 607,79	0,00	23 607,79
27892919012998	Arménio Rui Rodrigues Rocha	999999990	0,00	25,59	0,00	0,00	0,00	25,59	0,00	25,59
27892919012998	Júlio Figueiredo & Rui Fernandes, Granitos, Terraplana	999999990	0,00	0,00	0,00	0,00	0,00	11 672,00	0,00	11 672,00
27892919012998	Carlos Alberto Fonseca Páscoa	999999990	0,00	5 558,52	0,00	0,00	0,00	5 558,52	0,00	5 558,52
27892919012998	Rancho Folclórico Juvenil de Oliveira de Sul	999999990	0,00	0,00	0,00	0,00	0,00	0,00	0,00	0,00
27892919012998	Grupo de Danças e Cantares de Vila Maior - Lafões	999999990	0,00	0,00	0,00	0,00	0,00	0,00	0,00	0,00
27892919012998	Associação Cultural e Recreativa de Arcozelo	999999990	0,00	0,00	0,00	0,00	0,00	0,00	0,00	0,00
27892919012998	Euroges	999999990	0,00	3 183,38	0,00	0,00	0,00	3 183,38	0,00	3 183,38
27892919012998	Santander	999999990	0,00	26 897,97	0,00	0,00	0,00	26 897,97	0,00	26 897,97
27892919012998	BCP Factoring, S.A.	999999990	0,00	6 964,59	0,00	0,00	0,00	6 964,59	0,00	6 964,59
27892919012998	LUSOFACTOR Sociedade de Factoring, SA	999999990	0,00	3 562,85	0,00	0,00	0,00	3 562,85	0,00	3 562,85
27892919012998	Manuel Fernandes de Almeida Poças	999999990	0,00	1 228,50	0,00	0,00	0,00	1 228,50	0,00	1 228,50
27892919012998	José Martins de Barros	999999990	0,00	94,50	0,00	0,00	0,00	94,50	0,00	94,50
27892919012998	Roquevários - Sociedade de Hotelaria, Lda	999999990	0,00	0,00	0,00	0,00	0,00	1 875,00	0,00	1 875,00
27892919012998	Isabel Maria Sac. Montes de Alvão Serra	999999990	0,00	25,00	0,00	0,00	0,00	25,00	0,00	25,00
27892919012998	Ernesto de Oliveira	999999990	0,00	31,17	0,00	0,00	0,00	31,17	0,00	31,17
27892919012998	Fábrica da Igreja Paroquial da Freguesia de Carval	999999990	0,00	0,00	0,00	0,00	0,00	0,00	0,00	0,00
27892919012998	Celso Rodrigues , EIRL	999999990	0,00	1 668,56	0,00	0,00	0,00	1 668,56	0,00	1 668,56
27892919012998	Misericórdia de Santo António (Jardim Infantil)	999999990	0,00	54,56	0,00	0,00	0,00	54,56	0,00	54,56

Município de São Pedro do Sul

Ano: 2020

Conta	Designação	Entidade Parceira	Saldo Inicial		Movimentos do Período		Movimentos Acumulados		Saldo Final	
			Débito	Crédito	Débito	Crédito	Débito	Crédito	Débito	Crédito
27892919012998	Américo de Oliveira Santos	999999990	0,00	0,00	0,00	0,00	0,00	0,00	0,00	0,00
27892919012998	JMDF2 - Construção e Obras Públicas, L.da	999999990	0,00	9 736,12	0,00	0,00	0,00	9 736,12	0,00	9 736,12
27892919012998	José Augusto Gomes Ferreira	999999990	0,00	31,18	0,00	0,00	0,00	31,18	0,00	31,18
27892919012998	Associação dos Amigos de Figueiredo de Alva	999999990	0,00	0,00	0,00	0,00	0,00	0,00	0,00	0,00
27892919012998	Associação "Os Bairristas da Landeira"	999999990	0,00	0,00	0,00	0,00	0,00	0,00	0,00	0,00
27892919012998	Associação Cultural e Recreativa de Pesos de Sul	999999990	0,00	150,00	0,00	0,00	150,00	150,00	0,00	0,00
27892919012998	Clube de Cultura e Desporto de Bordonhos	999999990	0,00	0,00	0,00	0,00	0,00	0,00	0,00	0,00
27892919012998	MC FACTOR	999999990	0,00	9 482,14	0,00	0,00	0,00	9 482,14	0,00	9 482,14
27892919012998	Fernando Augusto Pereira Morais	999999990	0,00	185,85	0,00	0,00	0,00	185,85	0,00	185,85
27892919012998	Soembel	999999990	0,00	371,20	0,00	0,00	0,00	371,20	0,00	371,20
27892919012998	A Cavaco	999999990	0,00	8 392,25	0,00	0,00	0,00	8 392,25	0,00	8 392,25
27892919012998	Armindo De Jesus Costa	999999990	0,00	937,16	0,00	0,00	0,00	937,16	0,00	937,16
27892919012998	Campiterra	999999990	0,00	5 434,32	0,00	0,00	0,00	5 434,32	0,00	5 434,32
27892919012998	Henrique de Sousa Pinheiro	999999990	0,00	31,17	0,00	0,00	0,00	31,17	0,00	31,17
27892919012998	Maria de Nazaré de Almeida D. Monteiro	999999990	0,00	34,94	0,00	0,00	0,00	34,94	0,00	34,94
27892919012998	Maurício & Pinto Construções, L.da	999999990	0,00	855,74	0,00	0,00	0,00	855,74	0,00	855,74
27892919012998	Fábrica da Igreja Paroquial de Santa Cruz da Trapa	999999990	0,00	0,00	0,00	0,00	0,00	0,00	0,00	0,00
27892919012998	ENTRAC-Empresa de Trabalhos de Construção, L.da	999999990	0,00	2 810,28	0,00	0,00	0,00	2 810,28	0,00	2 810,28
27892919012998	Termalistur - Termas de S.P.S., E.M., S.A.	999999990	0,00	0,00	0,00	0,00	0,00	0,00	0,00	0,00
27892919012998	Construções Eléctricas Schréder, S.A.	999999990	0,00	843,08	0,00	0,00	0,00	843,08	0,00	843,08
27892919012998	João Carlos de Jesus Rodrigues	999999990	0,00	25,82	0,00	0,00	0,00	25,82	0,00	25,82
27892919012998	Construções do Varoso, Lda.	999999990	0,00	4 249,44	0,00	0,00	0,00	4 249,44	0,00	4 249,44
27892919012998	João Fraga de Oliveira	999999990	0,00	11,63	0,00	0,00	0,00	11,63	0,00	11,63
27892919012998	Maria de Lurdes Martins de O. da Silva	999999990	0,00	83,92	0,00	0,00	0,00	83,92	0,00	83,92
27892919012998	Construções Carlos Pinho Lda.	999999990	0,00	9 952,62	0,00	0,00	823,05	9 952,62	0,00	9 129,57
27892919012998	Nuno Miguel Sousa Silva	999999990	0,00	26,42	0,00	0,00	0,00	26,42	0,00	26,42
27892919012998	Nelson Rodrigues de Oliveira Bastos	999999990	0,00	33,03	0,00	0,00	0,00	33,03	0,00	33,03
27892919012998	Paulo Manuel Rodrigues Martins Costa	999999990	0,00	33,03	0,00	0,00	0,00	33,03	0,00	33,03
27892919012998	Eólica do Centro - Empreendimentos Eléctricos, SA	999999990	0,00	39,63	0,00	0,00	0,00	39,63	0,00	39,63
27892919012998	Maria de Lurdes Duarte Rocha Martins	999999990	0,00	26,42	0,00	0,00	0,00	26,42	0,00	26,42
27892919012998	Maria Teresa Costa Gomes Roberto	999999990	0,00	864,45	0,00	0,00	0,00	864,45	0,00	864,45
27892919012998	Domingos Gomes Gonçalves	999999990	0,00	32,42	0,00	0,00	0,00	32,42	0,00	32,42
27892919012998	CATVP - TV CABO PORTUGAL, SA	999999990	0,00	12 666,38	0,00	0,00	0,00	12 666,38	0,00	12 666,38
27892919012998	António Correia Valadares	999999990	0,00	121,50	0,00	0,00	0,00	121,50	0,00	121,50
27892919012998	José Carlos Silva - Construções, Lda.	999999990	0,00	30,00	0,00	0,00	0,00	30,00	0,00	30,00

Município de São Pedro do Sul

Ano: 2020

Conta	Designação	Entidade Parceira	Saldo Inicial		Movimentos do Período		Movimentos Acumulados		Saldo Final	
			Débito	Crédito	Débito	Crédito	Débito	Crédito	Débito	Crédito
27892919012998	Montalvia Construtora, S.A. (Oliveira e Marques, L	999999990	0,00	2 164,12	0,00	0,00	341,30	2 164,12	0,00	1 822,82
27892919012998	Silvério Dias da Costa	999999990	0,00	20,88	0,00	0,00	0,00	20,88	0,00	20,88
27892919012998	Rancho Folclórico "As Lavradeiras de Nagrelos"	999999990	0,00	0,00	0,00	0,00	0,00	0,00	0,00	0,00
27892919012998	Junta de Agricultores das Vendas	999999990	0,00	213,75	0,00	0,00	0,00	213,75	0,00	213,75
27892919012998	Henrique de Almeida	999999990	0,00	57,02	0,00	0,00	0,00	57,02	0,00	57,02
27892919012998	Manuel Lima de Almeida Paiva, Lda	999999990	0,00	115,69	0,00	0,00	0,00	115,69	0,00	115,69
27892919012998	Fernando José Gomes Fonseca	999999990	0,00	28,50	0,00	0,00	0,00	28,50	0,00	28,50
27892919012998	Delmira Gomes Ferreira	999999990	0,00	29,25	0,00	0,00	0,00	29,25	0,00	29,25
27892919012998	Cativantelucro - Construções, Lda	999999990	0,00	9 751,09	0,00	0,00	0,00	10 388,15	0,00	10 388,15
27892919012998	Pedro Luís de Almeida Ferreirinha	999999990	0,00	1 038,08	0,00	0,00	0,00	1 038,08	0,00	1 038,08
27892919012998	Teotónio & Filhos, Lda	999999990	0,00	0,04	0,00	0,00	0,00	0,04	0,00	0,04
27892919012998	Construções Celso Pinto & Filhos, Lda	999999990	0,00	2 912,18	0,00	0,00	0,00	3 053,09	0,00	3 053,09
27892919012998	Manuel Carlos da Cunha Pinto	999999990	0,00	40,21	0,00	0,00	0,00	40,21	0,00	40,21
27892919012998	Paviazeméis - Pavimentações de Azeméis, Lda	999999990	0,00	6 573,95	0,00	0,00	0,00	12 366,32	0,00	12 366,32
27892919012998	Cunha e Hubert Lda.	999999990	0,00	0,00	0,00	0,00	901,80	901,80	0,00	0,00
27892919012998	Manuel Fernando Almeida Figueiredo	999999990	0,00	31,17	0,00	0,00	0,00	31,17	0,00	31,17
27892919012998	Irmãos Pinho Resende, Lda.	999999990	0,00	519,75	0,00	0,00	0,00	519,75	0,00	519,75
27892919012998	Irmãos Almeida Cabral, Lda	999999990	0,00	41 415,64	0,00	0,00	260,07	72 273,55	0,00	72 013,48
27892919012998	Inerbeiral- Central de Agregados e Betuminosos	999999990	0,00	0,00	0,00	0,00	0,00	6 522,75	0,00	6 522,75
27892919012998	Paulo Jorge Almeida Pereira	999999990	0,00	745,00	0,00	0,00	0,00	745,00	0,00	745,00
27892919012998	SULSOCIAL - IPSS	999999990	0,00	0,00	0,00	0,00	0,00	0,00	0,00	0,00
27892919012998	José Manuel Pereira Teixeira	999999990	0,00	50,72	0,00	0,00	0,00	50,72	0,00	50,72
27892919012998	Remateprodígio Granitos Unip. Lda	999999990	0,00	34 130,95	0,00	0,00	4 333,19	42 832,13	0,00	38 498,94
27892919012998	União das Freguesias de S. Martinho das Moitas e Cov	999999990	0,00	0,00	0,00	0,00	0,00	0,00	0,00	0,00
27892919012998	União das Freguesias de Santa Cruz da Trapa e São C	999999990	0,00	0,00	0,00	0,00	0,00	0,00	0,00	0,00
27892919012998	António Fernandes Pinto Poças	999999990	0,00	23,75	0,00	0,00	0,00	23,75	0,00	23,75
27892919012998	Joaquim Fernando Almeida Cardoso	999999990	0,00	23,67	0,00	0,00	0,00	23,67	0,00	23,67
27892919012998	Gentil Paiva, Unipessoal Lda	999999990	0,00	1 540,00	0,00	0,00	0,00	1 725,00	0,00	1 725,00
27892919012998	ATAB - Associação Teatral Amadora de Baiões	999999990	0,00	0,00	0,00	0,00	0,00	0,00	0,00	0,00
27892919012998	Carlos Alberto Teixeira Rodrigues	999999990	0,00	5 232,20	0,00	0,00	967,75	9 798,95	0,00	8 831,20
27892919012998	Valdovouga - Eventos Turísticos, Lda.	999999990	0,00	80,00	0,00	0,00	0,00	80,00	0,00	80,00
27892919012998	Afonso Malheiros, Lda	999999990	0,00	6 938,79	0,00	0,00	0,00	6 938,79	0,00	6 938,79
27892919012998	Fragas Aveloso - Ass. para a Interação Amb., Cientifica	999999990	0,00	0,00	0,00	0,00	150,00	150,00	0,00	0,00
27892919012998	Irmãos Almeida Cabral II-Ambiente,S.A.	999999990	0,00	20 373,36	0,00	0,00	308,52	20 373,36	0,00	20 064,84
27892919012998	Visoedifica - Planeamento,Gestão e Construção Civil	999999990	0,00	3 178,71	0,00	0,00	1 645,71	5 977,06	0,00	4 331,35

Município de São Pedro do Sul

Ano: 2020

Conta	Designação	Entidade Parceira	Saldo Inicial		Movimentos do Período		Movimentos Acumulados		Saldo Final	
			Débito	Crédito	Débito	Crédito	Débito	Crédito	Débito	Crédito
27892919012998	Rogério Carvalho de Oliveira	999999990	0,00	839,90	0,00	0,00	523,20	1 744,00	0,00	1 220,80
27892919012998	Edibeiras - Edificios e Obras Públicas das Beiras,Lda	999999990	0,00	220,40	0,00	0,00	0,00	220,40	0,00	220,40
27892919012998	Socitop Unipessoal, Lda.	999999990	0,00	8 738,51	0,00	0,00	7 299,57	21 779,21	0,00	14 479,64
27892919012998	Maria Aurora Rodrigues Fernandes Sá	999999990	0,00	79,30	0,00	0,00	0,00	79,30	0,00	79,30
27892919012998	PAVIMARCA,LDA.-EMREITEIRO DE OBRAS PUBLIC/	999999990	0,00	14 394,13	0,00	0,00	0,00	16 963,87	0,00	16 963,87
27892919012998	Paulo Alexandre Mendes Marques	999999990	0,00	303,54	0,00	0,00	0,00	303,54	0,00	303,54
27892919012998	Associação Solidariedade Social Grupo Recreativo e	999999990	0,00	150,00	0,00	0,00	0,00	150,00	0,00	150,00
27892919012998	Eurotenis - Equipamentos Desportivos, Lda	999999990	0,00	267,60	0,00	0,00	0,00	267,60	0,00	267,60
27892919012998	João de Almeida Alves	999999990	0,00	103,49	0,00	0,00	103,49	103,49	0,00	0,00
27892919012998	Ricardo Jorge de Almeida Dias	999999990	0,00	50,00	0,00	0,00	0,00	50,00	0,00	50,00
27892919012998	Factor Ambiente, Engenharia do Ambiente, Lda.	999999990	0,00	140 288,60	0,00	0,00	0,00	173 803,50	0,00	173 803,50
27892919012998	Matos & Pinto - Construções,Lda	999999990	0,00	17 326,74	0,00	0,00	2 856,96	34 815,10	0,00	31 958,14
27892919012998	Paula Santos Matos,Unipessoal,Lda	999999990	0,00	1 211,08	0,00	0,00	856,00	1 211,08	0,00	355,08
27892919012998	Quadrantazimute, Lda.	999999990	0,00	23 027,32	0,00	0,00	0,00	30 285,58	0,00	30 285,58
27892919012998	Teixeira Pinto & Soares, S.A.	999999990	0,00	77 373,41	0,00	0,00	0,00	82 489,86	0,00	82 489,86
27892919012998	António Lopes Pina Unipessoal, Lda	999999990	0,00	3 536,52	0,00	0,00	0,00	3 536,52	0,00	3 536,52
27892919012998	Manuel Pereira da Cruz & Filhos, Lda	999999990	0,00	7 845,33	0,00	0,00	0,00	7 845,33	0,00	7 845,33
27892919012998	Milagre Metaleiro – Associação Cultural	999999990	0,00	0,00	0,00	0,00	0,00	0,00	0,00	0,00
27892919012998	ALUCA – Associação da Ladreda, Ucha e Cigana	999999990	0,00	150,00	0,00	0,00	150,00	150,00	0,00	0,00
27892919012998	Agostinho Ferreira de Almeida	999999990	0,00	348,60	0,00	0,00	0,00	348,60	0,00	348,60
27892919012998	Fernando Tavares da Silva	999999990	0,00	334,95	0,00	0,00	0,00	334,95	0,00	334,95
27892919012998	Pequenos Laços, Lda.	999999990	0,00	0,00	0,00	0,00	0,00	163,60	0,00	163,60
27892919012998	Arquijardim, S.A.	999999990	0,00	0,00	0,00	0,00	0,00	0,00	0,00	0,00
27892919012998	Associação Cultural e Recreativa de Nespereira Alta	999999990	0,00	150,00	0,00	0,00	150,00	150,00	0,00	0,00
27892919012998	Caravela, Companhia de Seguros, SA	999999990	0,00	0,00	0,00	0,00	0,00	0,00	0,00	0,00
27892919012998	Associação Recreativa Desportiva e Cultural São Tiag	999999990	0,00	0,00	0,00	0,00	0,00	0,00	0,00	0,00
27892919012998	Fradique Lourenço Marques	999999990	0,00	32,34	0,00	0,00	0,00	32,34	0,00	32,34
27892919012998	GUMERVIAS CONST.CIVIL E OBRAS PUB.,LDA	999999990	0,00	2 047,19	0,00	0,00	0,00	4 104,88	0,00	4 104,88
27892919012998	Pétalas Palpitantes, Lda.	999999990	0,00	0,00	0,00	0,00	0,00	0,00	0,00	0,00
27892919012998	Maria de Fátima da Silva Ferreira Dias	999999990	0,00	0,00	0,00	0,00	0,00	0,00	0,00	0,00
27892919012998	Rui Mota Oliveira Services, SA	999999990	0,00	3 377,58	0,00	0,00	0,00	3 377,58	0,00	3 377,58
27892919012998	Associação Turística e Agrícola da Serra da Arada	999999990	0,00	0,00	0,00	0,00	0,00	0,00	0,00	0,00
27892919012998	ACRAF - Associação Cultural e Recreativa da Amizade	999999990	0,00	0,00	0,00	0,00	150,00	150,00	0,00	0,00
27892919012998	Associação Cultural Recreativa e Desportiva dos amig	999999990	0,00	0,00	0,00	0,00	0,00	0,00	0,00	0,00
27892919012998	Rodrigues & Pereiro, Lda.	999999990	0,00	1 236,25	0,00	0,00	377,40	4 109,47	0,00	3 732,07

Município de São Pedro do Sul

Ano: 2020

Conta	Designação	Entidade Parceira	Saldo Inicial		Movimentos do Período		Movimentos Acumulados		Saldo Final	
			Débito	Crédito	Débito	Crédito	Débito	Crédito	Débito	Crédito
27892919012998	Corpo Nacional de Escutas - AGR 605	999999990	0,00	0,00	0,00	0,00	0,00	0,00	0,00	0,00
27892919012998	Ambiflora, Serviços de Silvicultura e Exploração Flores	999999990	0,00	2 495,47	0,00	0,00	422,40	2 495,47	0,00	2 073,07
27892919012998	Manuel de Almeida	999999990	0,00	0,00	0,00	0,00	0,00	0,00	0,00	0,00
27892919012998	Moisés Simões Pandeirada	999999990	0,00	283,88	0,00	0,00	0,00	283,88	0,00	283,88
27892919012998	João Alberto da Rocha	999999990	0,00	0,00	0,00	0,00	0,00	616,96	0,00	616,96
27892919012998	Associação do Grupo Típico Concertinas Os Vouguinh	999999990	0,00	0,00	0,00	0,00	0,00	0,00	0,00	0,00
27892919012998	Salvador de Oliveira Boloto Gonçalves	999999990	0,00	0,00	0,00	0,00	0,00	0,00	0,00	0,00
27892919012998	Comissão de Festas das Termas de São Pedro do Sul	999999990	0,00	0,00	0,00	0,00	0,00	0,00	0,00	0,00
27892919012998	Agustinho de Jesus das Neves Frade	999999990	0,00	283,88	0,00	0,00	0,00	283,88	0,00	283,88
27892919012998	António Pedro Teixeira Fernandes Rua	999999990	0,00	0,00	0,00	0,00	0,00	0,00	0,00	0,00
27892919012998	BLUEMATER,S.A.	999999990	0,00	0,00	0,00	0,00	0,00	3 784,93	0,00	3 784,93
27892919012998	Ideias Equivalentes Unipessoal, Lda	999999990	0,00	0,00	0,00	0,00	0,00	5 695,79	0,00	5 695,79
27892919012998	João Carlos de Almeida Correia Filhos, Lda.	999999990	0,00	0,00	0,00	0,00	0,00	1 048,93	0,00	1 048,93
27892919012998	Sociasfaltos, Asfaltagens de Vias de Comunicações, U	999999990	0,00	0,00	0,00	0,00	0,00	0,00	0,00	0,00
27892919012998	Eduardo Costa Oliveira	999999990	0,00	283,88	0,00	0,00	0,00	283,88	0,00	283,88
27892919012998	Os 5 Irmãos - Soc. Construção e Imobiliária, Lda	999999990	0,00	0,00	0,00	0,00	0,00	46 199,50	0,00	46 199,50
27892919012998	Espina & Delfin, S.L.	999999990	0,00	0,00	0,00	0,00	0,00	6 540,49	0,00	6 540,49
27892919012998	Luís José Rebelo Azevedo	999999990	0,00	65,30	0,00	0,00	0,00	65,30	0,00	65,30
27892919012998	CONWAY, LDA	999999990	0,00	0,00	0,00	0,00	0,00	3 045,66	0,00	3 045,66
27892919012998	Socorpena, Engenharia e Construção, S.A.	999999990	0,00	0,00	0,00	0,00	0,00	2 099,94	0,00	2 099,94
27892919012998	Margarida dos Santos	999999990	0,00	0,00	0,00	0,00	0,00	44,29	0,00	44,29
27892919012998	Maria Ferreira Gouveia	999999990	0,00	0,00	0,00	0,00	0,00	39,14	0,00	39,14
27892919012998	Idalina Rodrigues Vaz	999999990	0,00	0,00	0,00	0,00	0,00	32,64	0,00	32,64
27892919012999	Credores por depósito de garantia - Credor - OT	999999990	0,00	3,87	0,00	0,00	0,00	3,87	0,00	3,87
27892919013	Operações de tesouraria -Passagem	999999990	0,00	0,00	0,00	0,00	259 523,75	259 523,75	0,00	0,00
2789291999	Outras Entidades	999999990	0,00	285 741,08	0,00	0,00	2 013 252,32	2 244 085,27	0,00	230 832,95
278929199901	Credores - Entidades Bancárias	999999990	0,00	7 167,74	0,00	0,00	387 854,02	387 854,02	0,00	0,00
27892919990100	Direcção-Geral do Tesouro e Finanças	999999990	0,00	0,00	0,00	0,00	0,00	0,00	0,00	0,00
27892919990100	Caixa Geral de Depósitos	999999990	0,00	0,00	0,00	0,00	52 353,20	52 353,20	0,00	0,00
27892919990100	Banco BPI, S.A.	999999990	0,00	7 167,74	0,00	0,00	319 421,95	319 421,95	0,00	0,00
27892919990100	Instituto Financeiro para o Desenvolvimento Regional,	999999990	0,00	0,00	0,00	0,00	15 967,00	15 967,00	0,00	0,00
27892919990100	Agência para o Desenvolvimento e Coesão, I.P.	999999990	0,00	0,00	0,00	0,00	111,87	111,87	0,00	0,00
278929199902	Credores - Outras Entidades	999999990	0,00	278 573,34	0,00	0,00	1 625 398,30	1 856 231,25	0,00	230 832,95
27892919990200	AIRC-Associação de Informática da Região Centro	999999990	0,00	0,00	0,00	0,00	0,00	0,00	0,00	0,00
27892919990200	Instituto de Proteção e Assistência na Doença IP ADSE	999999990	0,00	22 771,71	0,00	0,00	109 192,86	118 843,10	0,00	9 650,24

Município de São Pedro do Sul

Ano: 2020

Conta	Designação	Entidade Parceira	Saldo Inicial		Movimentos do Período		Movimentos Acumulados		Saldo Final	
			Débito	Crédito	Débito	Crédito	Débito	Crédito	Débito	Crédito
27892919990200	Município de Oliveira de Frades	999999990	0,00	0,00	0,00	0,00	0,00	0,00	0,00	0,00
27892919990200	Tecnovia - Sociedade de Empreiteiros, S.a.	999999990	0,00	0,00	0,00	0,00	0,00	0,00	0,00	0,00
27892919990200	Silva Brandão & Filhos, lda	999999990	0,00	0,00	0,00	0,00	0,00	0,00	0,00	0,00
27892919990200	MEO – Serviços de Comunicações e Multimédia, S.A	999999990	0,00	0,00	0,00	0,00	0,00	0,00	0,00	0,00
27892919990200	Caixa Geral de Depósitos, S.A.	999999990	0,00	0,00	0,00	0,00	12,45	12,45	0,00	0,00
27892919990200	A Tocata - Grupo de Cordas de São Pedro do Sul	999999990	0,00	0,00	0,00	0,00	0,00	0,00	0,00	0,00
27892919990200	Freguesia de São Cristóvão de Lafões	999999990	0,00	0,00	0,00	0,00	0,00	0,00	0,00	0,00
27892919990200	Caixa Geral de Aposentações	999999990	0,00	0,00	0,00	0,00	3 768,52	3 768,52	0,00	0,00
27892919990200	José Fernandes Pinto de Almeida	999999990	0,00	0,00	0,00	0,00	0,00	0,00	0,00	0,00
27892919990200	Arménio Martins Pascoal	999999990	0,00	0,00	0,00	0,00	0,00	0,00	0,00	0,00
27892919990200	Alfredo Gomes da Costa	999999990	0,00	0,00	0,00	0,00	150,00	150,00	0,00	0,00
27892919990200	Manuel Martins Costa	999999990	0,00	0,00	0,00	0,00	0,00	0,00	0,00	0,00
27892919990200	António Vasco Tavares dos Santos	999999990	0,00	0,00	0,00	0,00	0,00	0,00	0,00	0,00
27892919990200	César Barbosa Lourenço	999999990	0,00	0,00	0,00	0,00	0,00	0,00	0,00	0,00
27892919990200	Carlos Alberto Paiva Martins	999999990	0,00	0,00	0,00	0,00	0,00	0,00	0,00	0,00
27892919990200	ADRL-Associação de Desenvolvimento Rural de Lafõe	999999990	0,00	0,00	0,00	0,00	0,00	0,00	0,00	0,00
27892919990200	Associação Humanitária dos Bombeiros Voluntários de	999999990	0,00	0,00	0,00	0,00	106 198,58	118 577,62	0,00	12 379,04
27892919990200	Terlaftur, S.A.	999999990	0,00	0,00	0,00	0,00	0,00	0,00	0,00	0,00
27892919990200	Freguesia de Pindelo dos Milagres	999999990	0,00	7 500,00	0,00	0,00	20 340,00	20 340,00	0,00	0,00
27892919990200	António dos Santos Tavares	999999990	0,00	0,00	0,00	0,00	0,00	0,00	0,00	0,00
27892919990200	Daniel Silva Pinho Figueiredo	999999990	0,00	0,00	0,00	0,00	0,00	0,00	0,00	0,00
27892919990200	Maria Manuela Pinto Miranda Fernandes	999999990	0,00	0,00	0,00	0,00	0,00	0,00	0,00	0,00
27892919990200	Joaquim Oliveira Rodrigues	999999990	0,00	0,00	0,00	0,00	0,00	0,00	0,00	0,00
27892919990200	ASSOL - Associação de Solidariedade Social de Lafõe	999999990	0,00	0,00	0,00	0,00	45,00	45,00	0,00	0,00
27892919990200	Universidade da Beira Interior	999999990	0,00	666,05	0,00	0,00	5 328,39	5 994,44	0,00	666,05
27892919990200	Escola E.B.I. de São Pedro do Sul	999999990	0,00	0,00	0,00	0,00	0,00	0,00	0,00	0,00
27892919990200	Director da Escola Primária de Carvalhais	999999990	0,00	0,00	0,00	0,00	0,00	0,00	0,00	0,00
27892919990200	Director da Escola Primária de Freixo	999999990	0,00	0,00	0,00	0,00	0,00	0,00	0,00	0,00
27892919990200	Director da Escola Primária de Aldeia	999999990	0,00	0,00	0,00	0,00	0,00	0,00	0,00	0,00
27892919990200	Directora do Jardim de Infância de Sobral	999999990	0,00	0,00	0,00	0,00	0,00	0,00	0,00	0,00
27892919990200	Director da Escola Primária de Sá	999999990	0,00	0,00	0,00	0,00	0,00	0,00	0,00	0,00
27892919990200	Director da Escola Primária de Oliveira	999999990	0,00	0,00	0,00	0,00	0,00	0,00	0,00	0,00
27892919990200	União Desportiva Sampedrense	999999990	0,00	0,00	0,00	0,00	36 250,00	55 000,00	0,00	18 750,00
27892919990200	Ass. Cultural e Rec. de Nespereira Alta	999999990	0,00	0,00	0,00	0,00	0,00	0,00	0,00	0,00
27892919990200	Adrimag-Assoc.Des.Rural Integra.das Serras do Monte	999999990	0,00	0,00	0,00	0,00	3 500,00	5 500,00	0,00	2 000,00

Município de São Pedro do Sul

Ano: 2020

Conta	Designação	Entidade Parceira	Saldo Inicial		Movimentos do Período		Movimentos Acumulados		Saldo Final	
			Débito	Crédito	Débito	Crédito	Débito	Crédito	Débito	Crédito
27892919990200	Grupo Desportivo de Sul	999999990	0,00	0,00	0,00	0,00	0,00	0,00	0,00	0,00
27892919990200	Manuel Gonçalves	999999990	0,00	0,00	0,00	0,00	103,54	103,54	0,00	0,00
27892919990200	Manuel Amadeu Ferreira Pinto	999999990	0,00	0,00	0,00	0,00	137,56	137,56	0,00	0,00
27892919990200	Adriano Cruz Gomes	999999990	0,00	0,00	0,00	0,00	0,00	0,00	0,00	0,00
27892919990200	Associação Humanitária dos Bombeiros Voluntários de	999999990	0,00	0,00	0,00	0,00	0,00	0,00	0,00	0,00
27892919990200	Associação Humanitária dos Bombeiros Voluntários S.	999999990	0,00	0,00	0,00	0,00	94 564,27	97 659,03	0,00	3 094,76
27892919990200	Residência de Estudantes de São Pedro do Sul	999999990	0,00	0,00	0,00	0,00	0,00	0,00	0,00	0,00
27892919990200	Corpo Voluntário Salvação Pública de São Pedro do Su	999999990	0,00	0,00	0,00	0,00	47 064,27	50 159,03	0,00	3 094,76
27892919990200	Centro Social de Vila Maior	999999990	0,00	0,00	0,00	0,00	0,00	0,00	0,00	0,00
27892919990200	Associação Cultural do Candal	999999990	0,00	0,00	0,00	0,00	0,00	0,00	0,00	0,00
27892919990200	Direcção do Sporting Club Serrazes	999999990	0,00	0,00	0,00	0,00	0,00	0,00	0,00	0,00
27892919990200	Clube Desportivo Santacruzense	999999990	0,00	0,00	0,00	0,00	16 000,00	25 600,00	0,00	9 600,00
27892919990200	Sociedade Musical Filarmónica Harmonia de São Pedr	999999990	0,00	0,00	0,00	0,00	2 800,00	2 800,00	0,00	0,00
27892919990200	Associação de Municípios do Planalto Beirão	999999990	0,00	16 294,58	0,00	0,00	25 460,58	25 460,58	0,00	0,00
27892919990200	Associação Nacional de Municípios Portugueses	999999990	0,00	0,00	0,00	0,00	4 930,10	4 930,10	0,00	0,00
27892919990200	Escola Básica Integrada de Santa Cruz da Trapa-3303	999999990	0,00	0,00	0,00	0,00	0,00	0,00	0,00	0,00
27892919990200	Rui Pedro Costa Lopes	999999990	0,00	0,00	0,00	0,00	0,00	0,00	0,00	0,00
27892919990200	Freguesia de Carvalhais	999999990	0,00	0,00	0,00	0,00	0,00	0,00	0,00	0,00
27892919990200	Freguesia de Pinho	999999990	0,00	0,00	0,00	0,00	5 152,16	5 152,16	0,00	0,00
27892919990200	Pedro Bruno Oliveira de Almeida	999999990	0,00	0,00	0,00	0,00	0,00	0,00	0,00	0,00
27892919990200	Arlindo Dias Coelho	999999990	0,00	0,00	0,00	0,00	0,00	0,00	0,00	0,00
27892919990200	Armando Soares Pereira Guimarães	999999990	0,00	0,00	0,00	0,00	51,77	51,77	0,00	0,00
27892919990200	Maria Paula Antunes Meneses Carvalhas Correia dos S	999999990	0,00	0,00	0,00	0,00	51,77	51,77	0,00	0,00
27892919990200	Luís Manuel Rodrigues da Rocha	999999990	0,00	0,00	0,00	0,00	275,12	275,12	0,00	0,00
27892919990200	António Alberto da Silva Almeida	999999990	0,00	0,00	0,00	0,00	51,77	51,77	0,00	0,00
27892919990200	Artur Rodrigues da Cruz	999999990	0,00	0,00	0,00	0,00	51,77	51,77	0,00	0,00
27892919990200	Freguesia de Serrazes	999999990	0,00	0,00	0,00	0,00	5 609,84	5 609,84	0,00	0,00
27892919990200	Freguesia de São Martinho das Moitas	999999990	0,00	0,00	0,00	0,00	0,00	0,00	0,00	0,00
27892919990200	Centro Cultural de Barcelos	999999990	0,00	0,00	0,00	0,00	0,00	0,00	0,00	0,00
27892919990200	Paróquia de Várzea de Lafões	999999990	0,00	0,00	0,00	0,00	0,00	0,00	0,00	0,00
27892919990200	Região de Turismo Dão Lafões	999999990	0,00	0,00	0,00	0,00	0,00	0,00	0,00	0,00
27892919990200	Acapo - Ass. Cegos e Amblíopes de Portugal - Del. de	999999990	0,00	0,00	0,00	0,00	0,00	0,00	0,00	0,00
27892919990200	Associação Cultural de Drizes	999999990	0,00	0,00	0,00	0,00	0,00	0,00	0,00	0,00
27892919990200	Freguesia de São Pedro do Sul	999999990	0,00	0,00	0,00	0,00	0,00	0,00	0,00	0,00
27892919990200	Freguesia de Sul	999999990	0,00	24 277,50	0,00	0,00	52 468,26	52 468,26	0,00	0,00

Município de São Pedro do Sul

Ano: 2020

Conta	Designação	Entidade Parceira	Saldo Inicial		Movimentos do Período		Movimentos Acumulados		Saldo Final	
			Débito	Crédito	Débito	Crédito	Débito	Crédito	Débito	Crédito
27892919990200	Ass. C. D. R. e Social de Stº Estêvão	999999990	0,00	0,00	0,00	0,00	0,00	0,00	0,00	0,00
27892919990200	Rádio Lafões - Clube de Animação e Informação de La	999999990	0,00	0,00	0,00	0,00	0,00	0,00	0,00	0,00
27892919990200	Associação Cultural e Recreativa de Negrelos	999999990	0,00	0,00	0,00	0,00	5 000,00	5 000,00	0,00	0,00
27892919990200	União Desportiva Vilamaiorense	999999990	0,00	0,00	0,00	0,00	14 800,00	25 000,00	0,00	10 200,00
27892919990200	Carvalhais Futebol Clube	999999990	0,00	0,00	0,00	0,00	38 000,00	63 500,00	0,00	25 500,00
27892919990200	União Desportiva e Cultural de Pinho	999999990	0,00	0,00	0,00	0,00	0,00	0,00	0,00	0,00
27892919990200	Associação Cult. Rec. e Desp. Oliveira e Aveloso	999999990	0,00	0,00	0,00	0,00	0,00	0,00	0,00	0,00
27892919990200	Maria de Lurdes Gomes Batista Ferreira	999999990	0,00	0,00	0,00	0,00	0,00	0,00	0,00	0,00
27892919990200	Ensino Recorrente / Ed. Extra Escolares Coord.	999999990	0,00	0,00	0,00	0,00	0,00	0,00	0,00	0,00
27892919990200	Alexandre David Pinto Maia	999999990	0,00	0,00	0,00	0,00	0,00	0,00	0,00	0,00
27892919990200	Marsilop - Sociedade de Empreitadas, S.A.	999999990	0,00	0,00	0,00	0,00	0,00	0,00	0,00	0,00
27892919990200	Termas Hóquei Clube	999999990	0,00	0,00	0,00	0,00	29 165,00	47 165,00	0,00	18 000,00
27892919990200	Lemis - Sociedade Industrial de Móveis e Estruturas, L	999999990	0,00	0,00	0,00	0,00	0,00	0,00	0,00	0,00
27892919990200	Quercus - Associação Nacional de Conservação da Na	999999990	0,00	0,00	0,00	0,00	0,00	0,00	0,00	0,00
27892919990200	Eduardo Fernandes Rodrigues	999999990	0,00	0,00	0,00	0,00	68,68	68,68	0,00	0,00
27892919990200	José Carlos Alves Almeida	999999990	0,00	0,00	0,00	0,00	28,20	28,20	0,00	0,00
27892919990200	Idalina da Conceição Gomes Fernandes	999999990	0,00	174,58	0,00	0,00	0,00	174,58	0,00	174,58
27892919990200	Márcia Alexandra Jorge Almeida	999999990	0,00	149,64	0,00	0,00	0,00	149,64	0,00	149,64
27892919990200	Associação Unidos da Estação	999999990	0,00	500,00	0,00	0,00	19 300,00	32 500,00	0,00	13 200,00
27892919990200	Associação Mutualista dos Trabalhadores da C.M.S.P.S	999999990	0,00	7 872,62	0,00	0,00	15 865,57	23 858,53	0,00	7 992,96
27892919990200	Conservatória dos Registos Civil e Predial de São Pec	999999990	0,00	0,00	0,00	0,00	662,00	662,00	0,00	0,00
27892919990200	Freguesia de Figueiredo de Alva	999999990	0,00	0,00	0,00	0,00	5 205,00	5 205,00	0,00	0,00
27892919990200	Junta de Freguesia de Santa Cruz da Trapa	999999990	0,00	0,00	0,00	0,00	0,00	0,00	0,00	0,00
27892919990200	Direcção-Geral do Tesouro e Finanças	999999990	0,00	17,86	0,00	0,00	0,00	17,86	0,00	17,86
27892919990200	Fernando Joaquim Pinto	999999990	0,00	0,00	0,00	0,00	275,12	275,12	0,00	0,00
27892919990200	Grupo de Intervenção e Criatividade Artística de Viseu	999999990	0,00	0,00	0,00	0,00	0,00	0,00	0,00	0,00
27892919990200	Ginásio Clube de São Pedro	999999990	0,00	0,00	0,00	0,00	0,00	0,00	0,00	0,00
27892919990200	Maria da Conceição Matias	999999990	0,00	0,00	0,00	0,00	0,00	0,00	0,00	0,00
27892919990200	Freguesia de Candal	999999990	0,00	0,00	0,00	0,00	0,00	0,00	0,00	0,00
27892919990200	Freguesia de Várzea	999999990	0,00	0,00	0,00	0,00	0,00	0,00	0,00	0,00
27892919990200	Freguesia de Valadares	999999990	0,00	0,00	0,00	0,00	5 746,66	5 746,66	0,00	0,00
27892919990200	Freguesia de Bordonhos	999999990	0,00	0,00	0,00	0,00	4 079,16	4 079,16	0,00	0,00
27892919990200	Anabela Maria Pereira Costa	999999990	0,00	0,00	0,00	0,00	0,00	0,00	0,00	0,00
27892919990200	Lúcia Maria dos Santos Lima Guimarães	999999990	0,00	87,94	0,00	0,00	0,00	87,94	0,00	87,94
27892919990200	Maria Ester Vargas de Almeida Silva	999999990	0,00	0,00	0,00	0,00	206,44	206,44	0,00	0,00

Município de São Pedro do Sul

Ano: 2020

Conta	Designação	Entidade Parceira	Saldo Inicial		Movimentos do Período		Movimentos Acumulados		Saldo Final	
			Débito	Crédito	Débito	Crédito	Débito	Crédito	Débito	Crédito
27892919990200	Nilza Maria Pereira Almeida Martins	999999990	0,00	0,00	0,00	0,00	1 930,76	1 930,76	0,00	0,00
27892919990200	Conservatória dos Registos Centrais	999999990	0,00	0,00	0,00	0,00	0,00	0,00	0,00	0,00
27892919990200	Associação Cultural Desportiva e Recreativa do Fôjo	999999990	0,00	0,00	0,00	0,00	0,00	0,00	0,00	0,00
27892919990200	Freguesia de Baiões	999999990	0,00	0,00	0,00	0,00	0,00	0,00	0,00	0,00
27892919990200	Tribunal de Contas-Direcção Geral	999999990	0,00	0,00	0,00	0,00	0,00	0,00	0,00	0,00
27892919990200	Eduarda Maria Valadares Ferreira	999999990	0,00	0,00	0,00	0,00	0,00	0,00	0,00	0,00
27892919990200	IEFP-Instituto do Emprego e da Formação Profissional	999999990	0,00	150,00	0,00	0,00	0,00	150,00	0,00	150,00
27892919990200	Freguesia de Covas do Rio	999999990	0,00	0,00	0,00	0,00	0,00	0,00	0,00	0,00
27892919990200	Freguesia de Manhouce	999999990	0,00	0,00	0,00	0,00	7 684,34	7 684,34	0,00	0,00
27892919990200	Freguesia de São Félix	999999990	0,00	0,00	0,00	0,00	4 079,16	4 079,16	0,00	0,00
27892919990200	Freguesia de Vila Maior	999999990	0,00	0,00	0,00	0,00	5 192,66	5 192,66	0,00	0,00
27892919990200	Associação das Termas de Portugal	999999990	0,00	300,00	0,00	0,00	900,00	900,00	0,00	0,00
27892919990200	Casa Recreativa Macieirense	999999990	0,00	0,00	0,00	0,00	2 000,00	2 000,00	0,00	0,00
27892919990200	Banda Aliança Pinho-Vila Maior	999999990	0,00	0,00	0,00	0,00	0,00	0,00	0,00	0,00
27892919990200	Sindicato dos Trabalhadores da Função Pública	999999990	0,00	0,00	0,00	0,00	0,00	0,00	0,00	0,00
27892919990200	Associação Portuguesa de Bibliotecários Arqui. e Docu	999999990	0,00	0,00	0,00	0,00	0,00	0,00	0,00	0,00
27892919990200	Associação Cultural e Desportiva da Rompecilha	999999990	0,00	0,00	0,00	0,00	0,00	0,00	0,00	0,00
27892919990200	Associação de Artesãos de São Pedro do Sul	999999990	0,00	0,00	0,00	0,00	0,00	0,00	0,00	0,00
27892919990200	Centro de Promoção Social de Carvalhais	999999990	0,00	0,00	0,00	0,00	100,00	100,00	0,00	0,00
27892919990200	Associação Cultural e Recreativa Santa Maria	999999990	0,00	0,00	0,00	0,00	0,00	0,00	0,00	0,00
27892919990200	Rancho Folclórico Juvenil de Oliveira de Sul	999999990	0,00	900,00	0,00	0,00	0,00	1 400,00	0,00	1 400,00
27892919990200	Grupo de Danças e Cantares de Vila Maior - Lafões	999999990	0,00	500,00	0,00	0,00	500,00	500,00	0,00	0,00
27892919990200	ARCA-Associação de Solidariedade Social	999999990	0,00	0,00	0,00	0,00	0,00	0,00	0,00	0,00
27892919990200	Centro Social da Freguesia de Valadares	999999990	0,00	0,00	0,00	0,00	0,00	0,00	0,00	0,00
27892919990200	Associação Cultural e Recreativa de Negrelos	999999990	0,00	0,00	0,00	0,00	0,00	0,00	0,00	0,00
27892919990200	Escola Profissional de Carvalhais	999999990	0,00	0,00	0,00	0,00	0,00	0,00	0,00	0,00
27892919990200	Associação Cultural e Recreativa de Arcozelo	999999990	0,00	0,00	0,00	0,00	0,00	0,00	0,00	0,00
27892919990200	Grupo de cantares de Pindelo dos Milagres	999999990	0,00	0,00	0,00	0,00	0,00	0,00	0,00	0,00
27892919990200	Cicloclube de São Pedro do Sul	999999990	0,00	0,00	0,00	0,00	0,00	0,00	0,00	0,00
27892919990200	Associação Humanitária dos Bombeiros Voluntários de	999999990	0,00	0,00	0,00	0,00	0,00	0,00	0,00	0,00
27892919990200	ADDLAP - Assoc. Desenvol. Dão Lafões a Alto Paiva	999999990	0,00	0,00	0,00	0,00	0,00	0,00	0,00	0,00
27892919990200	C.C.R.C.-Comissão de Coordenação e Desenvolvimen	999999990	0,00	0,00	0,00	0,00	332,10	332,10	0,00	0,00
27892919990200	Rui Henrique Rodrigues de Carvalho	999999990	0,00	0,00	0,00	0,00	275,12	275,12	0,00	0,00
27892919990200	Condomínio Edifício Jardim	999999990	0,00	0,00	0,00	0,00	172,03	172,03	0,00	0,00
27892919990200	Confraria dos Gastrónomos da Região de Lafões	999999990	0,00	0,00	0,00	0,00	0,00	0,00	0,00	0,00

Município de São Pedro do Sul

Ano: 2020

Conta	Designação	Entidade Parceira	Saldo Inicial		Movimentos do Período		Movimentos Acumulados		Saldo Final	
			Débito	Crédito	Débito	Crédito	Débito	Crédito	Débito	Crédito
27892919990200	Vitor Manuel Figueiredo Portela Rodrigues	999999990	0,00	0,00	0,00	0,00	0,00	0,00	0,00	0,00
27892919990200	Anabela Martins Bizarro Rodrigues	999999990	0,00	0,00	0,00	0,00	51,77	51,77	0,00	0,00
27892919990200	Bruno Eduardo Portela Lopes	999999990	0,00	0,00	0,00	0,00	0,00	0,00	0,00	0,00
27892919990200	Anabela Martins Correia Cardoso	999999990	0,00	0,00	0,00	0,00	0,00	0,00	0,00	0,00
27892919990200	Nuno António Martins Correia	999999990	0,00	0,00	0,00	0,00	0,00	0,00	0,00	0,00
27892919990200	Fradique de Almeida Ferreira	999999990	0,00	0,00	0,00	0,00	0,00	0,00	0,00	0,00
27892919990200	Maria de Lurdes Gomes de Oliveira	999999990	0,00	0,00	0,00	0,00	0,00	0,00	0,00	0,00
27892919990200	António Augusto Coronha Neves da Cunha	999999990	0,00	0,00	0,00	0,00	0,00	0,00	0,00	0,00
27892919990200	Maria Lúcia Tavares Rodrigues	999999990	0,00	0,00	0,00	0,00	0,00	0,00	0,00	0,00
27892919990200	José Fernandes dos Santos Lázaro	999999990	0,00	0,00	0,00	0,00	0,00	0,00	0,00	0,00
27892919990200	Maria Teresa Chin Kee de Figueiredo	999999990	0,00	0,00	0,00	0,00	51,77	51,77	0,00	0,00
27892919990200	Maria Conceição Fernandes Coelho Barros	999999990	0,00	0,00	0,00	0,00	1 468,58	1 468,58	0,00	0,00
27892919990200	Anselmo Gomes de Figueiredo	999999990	0,00	0,00	0,00	0,00	0,00	0,00	0,00	0,00
27892919990200	Armando Rodrigues Borges	999999990	0,00	0,00	0,00	0,00	0,00	0,00	0,00	0,00
27892919990200	Carlos Alberto Fernandes Almeida	999999990	0,00	0,00	0,00	0,00	0,00	0,00	0,00	0,00
27892919990200	Rosa Margarida Correia Pereira	999999990	0,00	0,00	0,00	0,00	0,00	0,00	0,00	0,00
27892919990200	Miguel Ângelo Amaral Machado Pereira	999999990	0,00	0,00	0,00	0,00	0,00	0,00	0,00	0,00
27892919990200	João Pedro Ribeiro Cancela	999999990	0,00	0,00	0,00	0,00	0,00	0,00	0,00	0,00
27892919990200	Rosalina Alexandra Silva Santos	999999990	0,00	0,00	0,00	0,00	0,00	0,00	0,00	0,00
27892919990200	Ramiro Manuel Correia de Oliveira	999999990	0,00	0,00	0,00	0,00	51,77	51,77	0,00	0,00
27892919990200	José Jorge Ferreira de Jesus	999999990	0,00	0,00	0,00	0,00	0,00	0,00	0,00	0,00
27892919990200	José Gastão Almeida Vieira	999999990	0,00	0,00	0,00	0,00	51,77	51,77	0,00	0,00
27892919990200	Albino de Oliveira Martins	999999990	0,00	0,00	0,00	0,00	0,00	0,00	0,00	0,00
27892919990200	Sandra Maria de Almeida Moreira	999999990	0,00	0,00	0,00	0,00	51,77	51,77	0,00	0,00
27892919990200	José Correia da Silva	999999990	0,00	0,00	0,00	0,00	0,00	0,00	0,00	0,00
27892919990200	João Carlos Oliveira	999999990	0,00	0,00	0,00	0,00	0,00	0,00	0,00	0,00
27892919990200	Catarina Ventura Cardoso Ubert	999999990	0,00	0,00	0,00	0,00	0,00	0,00	0,00	0,00
27892919990200	Elisabete Alexandra Rocha Cabo	999999990	0,00	0,00	0,00	0,00	356,61	356,61	0,00	0,00
27892919990200	Nuno Miguel Nunes Almeida	999999990	0,00	0,00	0,00	0,00	0,00	0,00	0,00	0,00
27892919990200	José Heitor de Almeida Pinto	999999990	0,00	0,00	0,00	0,00	0,00	0,00	0,00	0,00
27892919990200	Carlos Alberto Moita dos Santos	999999990	0,00	0,00	0,00	0,00	51,77	51,77	0,00	0,00
27892919990200	Maria Fátima Almeida Figueiral	999999990	0,00	0,00	0,00	0,00	0,00	0,00	0,00	0,00
27892919990200	Maria Carla Martins Paiva Figueiredo	999999990	0,00	0,00	0,00	0,00	0,00	0,00	0,00	0,00
27892919990200	António de Paiva	999999990	0,00	0,00	0,00	0,00	0,00	0,00	0,00	0,00
27892919990200	Tiago Miguel Freitas Correia	999999990	0,00	0,00	0,00	0,00	0,00	0,00	0,00	0,00

Município de São Pedro do Sul

Ano: 2020

Conta	Designação	Entidade Parceira	Saldo Inicial		Movimentos do Período		Movimentos Acumulados		Saldo Final	
			Débito	Crédito	Débito	Crédito	Débito	Crédito	Débito	Crédito
27892919990200	Margarete Isabel de Almeida Silva	999999990	0,00	0,00	0,00	0,00	32,00	32,00	0,00	0,00
27892919990200	Ana Cristina Mota Rodrigues	999999990	0,00	0,00	0,00	0,00	0,00	0,00	0,00	0,00
27892919990200	Alice Maria Gomes Valente	999999990	0,00	0,00	0,00	0,00	0,00	0,00	0,00	0,00
27892919990200	Virgínia Gomes Ferreira	999999990	0,00	0,00	0,00	0,00	0,00	0,00	0,00	0,00
27892919990200	Isabel Maria de Almeida Ferreira	999999990	0,00	0,00	0,00	0,00	0,00	0,00	0,00	0,00
27892919990200	António Manuel de Oliveira Campos	999999990	0,00	0,00	0,00	0,00	0,00	0,00	0,00	0,00
27892919990200	Maria Cristina Duarte Paiva	999999990	0,00	0,00	0,00	0,00	0,00	0,00	0,00	0,00
27892919990200	Manuel Soares Martins Paiva	999999990	0,00	0,00	0,00	0,00	201,77	201,77	0,00	0,00
27892919990200	Agostinho de Almeida Casais	999999990	0,00	0,00	0,00	0,00	0,00	0,00	0,00	0,00
27892919990200	Manuel Alves Ferreira	999999990	0,00	0,00	0,00	0,00	0,00	0,00	0,00	0,00
27892919990200	António Francisco dos Santos Gomes	999999990	0,00	0,00	0,00	0,00	0,00	0,00	0,00	0,00
27892919990200	José Oliveira de Almeida	999999990	0,00	0,00	0,00	0,00	0,00	0,00	0,00	0,00
27892919990200	Maria de Lurdes Gomes Batista Ferreira	999999990	0,00	0,00	0,00	0,00	0,00	0,00	0,00	0,00
27892919990200	Elisabete Martins Roque	999999990	0,00	0,00	0,00	0,00	0,00	0,00	0,00	0,00
27892919990200	Hernâni Esteves Correia	999999990	0,00	0,00	0,00	0,00	51,77	51,77	0,00	0,00
27892919990200	José Alberto Tavares Marques	999999990	0,00	0,00	0,00	0,00	51,77	51,77	0,00	0,00
27892919990200	Joaquim Nunes Soares de Pinho	999999990	0,00	0,00	0,00	0,00	2 402,93	2 402,93	0,00	0,00
27892919990200	Eduardo Gomes de Almeida	999999990	0,00	0,00	0,00	0,00	51,77	51,77	0,00	0,00
27892919990200	Vitor Manuel Oliveira Loureiro	999999990	0,00	0,00	0,00	0,00	275,12	275,12	0,00	0,00
27892919990200	Ana Maria Jesus Madaleno	999999990	0,00	0,00	0,00	0,00	0,00	0,00	0,00	0,00
27892919990200	António Augusto Ferreira Gomes, Dr.	999999990	0,00	0,00	0,00	0,00	0,00	0,00	0,00	0,00
27892919990200	Ana Cristina Varanda Ferreira	999999990	0,00	0,00	0,00	0,00	0,00	0,00	0,00	0,00
27892919990200	Maria de Fátima Ferreirinha de Carvalho	999999990	0,00	0,00	0,00	0,00	0,00	0,00	0,00	0,00
27892919990200	Dionísio da Silva Vasconcelos	999999990	0,00	0,00	0,00	0,00	0,00	0,00	0,00	0,00
27892919990200	Nuno Miguel Fernandes Gomes	999999990	0,00	0,00	0,00	0,00	0,00	0,00	0,00	0,00
27892919990200	Carlos Manuel de Almeida Marques	999999990	0,00	0,00	0,00	0,00	51,77	51,77	0,00	0,00
27892919990200	Helder Jorge Ribeiro Marques	999999990	0,00	0,00	0,00	0,00	0,00	0,00	0,00	0,00
27892919990200	António Pinto de Oliveira	999999990	0,00	0,00	0,00	0,00	0,00	0,00	0,00	0,00
27892919990200	José Borges da Silva	999999990	0,00	0,00	0,00	0,00	0,00	0,00	0,00	0,00
27892919990200	Manuel Fernando Castro Lopes Miranda	999999990	0,00	0,00	0,00	0,00	0,00	0,00	0,00	0,00
27892919990200	Paulo Jorge Bento Páscoa	999999990	0,00	0,00	0,00	0,00	0,00	0,00	0,00	0,00
27892919990200	Manuel Cardoso Correia	999999990	0,00	0,00	0,00	0,00	51,77	51,77	0,00	0,00
27892919990200	Carlos Alberto Mendes Oliveira	999999990	0,00	0,00	0,00	0,00	0,00	0,00	0,00	0,00
27892919990200	Maria Florinda Ferreira Mota	999999990	0,00	0,00	0,00	0,00	0,00	0,00	0,00	0,00
27892919990200	Judite Alexandra Palma Paredes Almeida	999999990	0,00	0,00	0,00	0,00	51,77	51,77	0,00	0,00

Município de São Pedro do Sul

Ano: 2020

Conta	Designação	Entidade Parceira	Saldo Inicial		Movimentos do Período		Movimentos Acumulados		Saldo Final	
			Débito	Crédito	Débito	Crédito	Débito	Crédito	Débito	Crédito
27892919990200	Ilda Beato Fernandes	999999990	0,00	0,00	0,00	0,00	0,00	0,00	0,00	0,00
27892919990200	Nuno Miguel Almeida Rocha	999999990	0,00	0,00	0,00	0,00	0,00	0,00	0,00	0,00
27892919990200	José Joaquim Rodrigues	999999990	0,00	0,00	0,00	0,00	0,00	0,00	0,00	0,00
27892919990200	Manuel Augusto Almeida Leitão	999999990	0,00	0,00	0,00	0,00	51,77	51,77	0,00	0,00
27892919990200	Ana Isabel de Oliveira Gomes	999999990	0,00	0,00	0,00	0,00	0,00	0,00	0,00	0,00
27892919990200	Sofia Margarida Rodrigues Páscoa	999999990	0,00	0,00	0,00	0,00	0,00	0,00	0,00	0,00
27892919990200	Ana Teixeira Martins	999999990	0,00	0,00	0,00	0,00	0,00	0,00	0,00	0,00
27892919990200	Horácio Manuel Pôça Rodrigues	999999990	0,00	0,00	0,00	0,00	0,00	0,00	0,00	0,00
27892919990200	Silvia Catarina de Oliveira Moreira	999999990	0,00	0,00	0,00	0,00	0,00	0,00	0,00	0,00
27892919990200	Beatriz Sofia Rodrigues de Almeida	999999990	0,00	0,00	0,00	0,00	68,68	68,68	0,00	0,00
27892919990200	José Joaquim Santos Rodrigues	999999990	0,00	0,00	0,00	0,00	0,00	0,00	0,00	0,00
27892919990200	Luis Pedro Figueiral Morujão	999999990	0,00	0,00	0,00	0,00	0,00	0,00	0,00	0,00
27892919990200	António Martins Correia	999999990	0,00	0,00	0,00	0,00	0,00	0,00	0,00	0,00
27892919990200	Antonio Correia	999999990	0,00	0,00	0,00	0,00	0,00	0,00	0,00	0,00
27892919990200	Vitor Jorge Paiva Leal	999999990	0,00	0,00	0,00	0,00	0,00	0,00	0,00	0,00
27892919990200	Aires Mendes Leal	999999990	0,00	0,00	0,00	0,00	24 766,21	24 766,21	0,00	0,00
27892919990200	Maria Ester Vargas A. e Silva, Dr.ª	999999990	0,00	0,00	0,00	0,00	0,00	0,00	0,00	0,00
27892919990200	João Carlos de Almeida Marques	999999990	0,00	0,00	0,00	0,00	0,00	0,00	0,00	0,00
27892919990200	José António dos Santos Rodrigues	999999990	0,00	0,00	0,00	0,00	0,00	0,00	0,00	0,00
27892919990200	José Augusto Gonçalves da Rocha	999999990	0,00	0,00	0,00	0,00	0,00	0,00	0,00	0,00
27892919990200	José Jorge Ferreira de Jesus	999999990	0,00	0,00	0,00	0,00	0,00	0,00	0,00	0,00
27892919990200	José da Mota Duarte	999999990	0,00	0,00	0,00	0,00	0,00	0,00	0,00	0,00
27892919990200	Julieta da Conceição Raposo Figueiredo	999999990	0,00	0,00	0,00	0,00	0,00	0,00	0,00	0,00
27892919990200	Júlio Fernando M. Rodrigues Meneses	999999990	0,00	0,00	0,00	0,00	0,00	0,00	0,00	0,00
27892919990200	Paulo Jorge Rodrigues Vinagre	999999990	0,00	0,00	0,00	0,00	51,77	51,77	0,00	0,00
27892919990200	Alafum - Grupo de Cantares de Lafões	999999990	0,00	0,00	0,00	0,00	0,00	0,00	0,00	0,00
27892919990200	Rogério Fernandes Duarte	999999990	0,00	0,00	0,00	0,00	275,12	275,12	0,00	0,00
27892919990200	Associação Cultural e Desportiva de S. Félix	999999990	0,00	0,00	0,00	0,00	0,00	0,00	0,00	0,00
27892919990200	Fabiana Campos Lima	999999990	0,00	0,00	0,00	0,00	8,00	8,00	0,00	0,00
27892919990200	Fábrica da Igreja Paroquial da Freguesia de Carvalhais	999999990	0,00	0,00	0,00	0,00	0,00	0,00	0,00	0,00
27892919990200	Fernando José Moreira Almeida Figueiredo	999999990	0,00	0,00	0,00	0,00	349,90	349,90	0,00	0,00
27892919990200	Fernando Manuel da Rocha	999999990	0,00	0,00	0,00	0,00	0,00	0,00	0,00	0,00
27892919990200	Filipe Manuel Casais Fernandes	999999990	0,00	0,00	0,00	0,00	0,00	0,00	0,00	0,00
27892919990200	Carlos Alberto Mendes Oliveira	999999990	0,00	0,00	0,00	0,00	0,00	0,00	0,00	0,00
27892919990200	Carlos Manuel Coelho Fernandes	999999990	0,00	0,00	0,00	0,00	0,00	0,00	0,00	0,00

Município de São Pedro do Sul

Ano: 2020

Conta	Designação	Entidade Parceira	Saldo Inicial		Movimentos do Período		Movimentos Acumulados		Saldo Final	
			Débito	Crédito	Débito	Crédito	Débito	Crédito	Débito	Crédito
27892919990200	Manuel Martins da Costa	999999990	0,00	0,00	0,00	0,00	0,00	0,00	0,00	0,00
27892919990200	Maria de Fátima Rodrigues Almeida Martins	999999990	0,00	0,00	0,00	0,00	0,00	0,00	0,00	0,00
27892919990200	Maria Elisabete Rodrigues de Carvalho	999999990	0,00	0,00	0,00	0,00	0,00	0,00	0,00	0,00
27892919990200	Maria Natividade O. Teixeira	999999990	0,00	0,00	0,00	0,00	0,00	0,00	0,00	0,00
27892919990200	Maria Tavares da Ponte	999999990	0,00	0,00	0,00	0,00	150,00	150,00	0,00	0,00
27892919990200	Misericórdia de Santo António de São Pedro do Sul	999999990	0,00	0,00	0,00	0,00	0,00	0,00	0,00	0,00
27892919990200	Adriano José Fernandes Pereira, Dr	999999990	0,00	0,00	0,00	0,00	16 605,00	16 605,00	0,00	0,00
27892919990200	Alfredo Rodrigues de Almeida	999999990	0,00	0,00	0,00	0,00	0,00	0,00	0,00	0,00
27892919990200	Aníbal José Almeida	999999990	0,00	0,00	0,00	0,00	0,00	0,00	0,00	0,00
27892919990200	António Carlos Ferreira Rodrigues de Figueiredo	999999990	0,00	0,00	0,00	0,00	275,12	275,12	0,00	0,00
27892919990200	António Dionísio de Sousa Santos	999999990	0,00	0,00	0,00	0,00	0,00	0,00	0,00	0,00
27892919990200	Associação Cultural e Recreativa do Covelo	999999990	0,00	0,00	0,00	0,00	0,00	0,00	0,00	0,00
27892919990200	Associação Desportiva e Cultural de Sá - Carvalhais	999999990	0,00	0,00	0,00	0,00	0,00	0,00	0,00	0,00
27892919990200	Ana Paula Correia Martins	999999990	0,00	0,00	0,00	0,00	0,00	0,00	0,00	0,00
27892919990200	Rancho Folclórico "As Lavradeiras de Negrelos"	999999990	0,00	0,00	0,00	0,00	0,00	0,00	0,00	0,00
27892919990200	Cénico - Grupo de Teatro Popular	999999990	0,00	4 000,00	0,00	0,00	4 000,00	4 000,00	0,00	0,00
27892919990200	DEMOLA-Associação de Desportos Motorizados de La	999999990	0,00	0,00	0,00	0,00	0,00	0,00	0,00	0,00
27892919990200	Andrea Maria Marques Correia de Almeida	999999990	0,00	0,00	0,00	0,00	16,00	16,00	0,00	0,00
27892919990200	Adriano José Fernandes Pereira	999999990	0,00	0,00	0,00	0,00	5 535,00	5 535,00	0,00	0,00
27892919990200	Carlos Moura Rodrigues	999999990	0,00	0,00	0,00	0,00	0,00	0,00	0,00	0,00
27892919990200	Eurico Manuel Lima Gouveia	999999990	0,00	0,00	0,00	0,00	51,77	51,77	0,00	0,00
27892919990200	João Carlos Marques da Costa Gralheiro	999999990	0,00	0,00	0,00	0,00	597,44	597,44	0,00	0,00
27892919990200	João Paulo Martins Almeida	999999990	0,00	0,00	0,00	0,00	0,00	0,00	0,00	0,00
27892919990200	Associação Nacional de Municípios Portugueses	999999990	0,00	0,00	0,00	0,00	0,00	0,00	0,00	0,00
27892919990200	Eduardo Paiva Boloto	999999990	0,00	0,00	0,00	0,00	0,00	0,00	0,00	0,00
27892919990200	Associação dos Amigos de Figueiredo de Alva	999999990	0,00	0,00	0,00	0,00	0,00	0,00	0,00	0,00
27892919990200	Associação "Os Bairristas da Landeira"	999999990	0,00	0,00	0,00	0,00	1 500,00	1 500,00	0,00	0,00
27892919990200	Associação Cultural de Vila Maior	999999990	0,00	0,00	0,00	0,00	0,00	0,00	0,00	0,00
27892919990200	Associação Cultural e Recreativa "Os Amigos de Serra	999999990	0,00	0,00	0,00	0,00	0,00	0,00	0,00	0,00
27892919990200	Associação Cultural e Recreativa de Pesos de Sul	999999990	0,00	0,00	0,00	0,00	0,00	500,00	0,00	500,00
27892919990200	Associação Cultural e Recreativa Riomelense	999999990	0,00	0,00	0,00	0,00	0,00	0,00	0,00	0,00
27892919990200	Ass. Cultural e Recreativa-Grupo D.C. Norte Sul-Portu	999999990	0,00	0,00	0,00	0,00	0,00	0,00	0,00	0,00
27892919990200	Associação de Pais e Enc. Educação da EBI Santa Cru	999999990	0,00	0,00	0,00	0,00	0,00	0,00	0,00	0,00
27892919990200	Associação de Pais e Enc. Educação da EBI de São P	999999990	0,00	0,00	0,00	0,00	0,00	0,00	0,00	0,00
27892919990200	Associação de Educação Física e Desporto	999999990	0,00	0,00	0,00	0,00	12 000,00	18 000,00	0,00	6 000,00

Município de São Pedro do Sul

Ano: 2020

Conta	Designação	Entidade Parceira	Saldo Inicial		Movimentos do Período		Movimentos Acumulados		Saldo Final	
			Débito	Crédito	Débito	Crédito	Débito	Crédito	Débito	Crédito
27892919990200	Associação Solidariedade Social G. R. C. de Fermonte	999999990	0,00	0,00	0,00	0,00	0,00	0,00	0,00	0,00
27892919990200	Clube de Cultura e Desporto de Bordonhos	999999990	0,00	0,00	0,00	0,00	0,00	0,00	0,00	0,00
27892919990200	Clube Desportivo de Drizes	999999990	0,00	0,00	0,00	0,00	0,00	0,00	0,00	0,00
27892919990200	Corpo Nacional de Escutas - Agrupamento 605	999999990	0,00	0,00	0,00	0,00	0,00	0,00	0,00	0,00
27892919990200	Footlafões - Associação Académica	999999990	0,00	0,00	0,00	0,00	10 850,00	16 850,00	0,00	6 000,00
27892919990200	Grupo Coral Vozes	999999990	0,00	0,00	0,00	0,00	0,00	0,00	0,00	0,00
27892919990200	Grupo de Danças e Cantares da Serra da Gravia	999999990	0,00	0,00	0,00	0,00	0,00	0,00	0,00	0,00
27892919990200	Grupo Folclórico de Pindelo dos Milagres	999999990	0,00	0,00	0,00	0,00	0,00	0,00	0,00	0,00
27892919990200	Rancho da Freguesia de Serrazes	999999990	0,00	0,00	0,00	0,00	0,00	0,00	0,00	0,00
27892919990200	Rancho Folclórico As Bailarinas de Sobral - Pinho	999999990	0,00	0,00	0,00	0,00	0,00	0,00	0,00	0,00
27892919990200	Rancho Folclórico de Casa do Povo de Manhouce	999999990	0,00	300,00	0,00	0,00	0,00	300,00	0,00	300,00
27892919990200	Rancho Folclórico de Figueiredo de Alva	999999990	0,00	200,00	0,00	0,00	200,00	200,00	0,00	0,00
27892919990200	Rancho Folclórico de Pinho	999999990	0,00	0,00	0,00	0,00	0,00	0,00	0,00	0,00
27892919990200	Rancho Infantil e Juvenil de Sul	999999990	0,00	0,00	0,00	0,00	0,00	0,00	0,00	0,00
27892919990200	Associação Juvenil de Manhouce	999999990	0,00	0,00	0,00	0,00	0,00	0,00	0,00	0,00
27892919990200	AT - Autoridade Tributária e Aduaneira	999999990	0,00	0,00	0,00	0,00	47 336,01	47 336,01	0,00	0,00
27892919990200	Centro Social dos Vales do Sul	999999990	0,00	0,00	0,00	0,00	0,00	0,00	0,00	0,00
27892919990200	Custódio António Tavares Barbosa	999999990	0,00	0,00	0,00	0,00	0,00	0,00	0,00	0,00
27892919990200	Director da Escola 1º CEB de Bordonhos	999999990	0,00	0,00	0,00	0,00	0,00	0,00	0,00	0,00
27892919990200	Director da Escola Primária de Pinho	999999990	0,00	0,00	0,00	0,00	0,00	0,00	0,00	0,00
27892919990200	Director da Escola de Serrazes	999999990	0,00	0,00	0,00	0,00	0,00	0,00	0,00	0,00
27892919990200	Director da Escola Primária de Sobral	999999990	0,00	0,00	0,00	0,00	0,00	0,00	0,00	0,00
27892919990200	Confraria Nossa Senhora do Castelo	999999990	0,00	0,00	0,00	0,00	0,00	0,00	0,00	0,00
27892919990200	Junta de Agricultores de Candal	999999990	0,00	0,00	0,00	0,00	0,00	0,00	0,00	0,00
27892919990200	Chefe de Estado Maior da PSP - Comando Geral da P	999999990	0,00	0,00	0,00	0,00	0,00	0,00	0,00	0,00
27892919990200	Fernanda Fatima Monteiro Casais Almeida	999999990	0,00	0,00	0,00	0,00	0,00	0,00	0,00	0,00
27892919990200	José Manuel Ferreirinha Rodrigues Pinto	999999990	0,00	0,00	0,00	0,00	0,00	0,00	0,00	0,00
27892919990200	Direcção da Escola 1º CEB de Manhouce	999999990	0,00	0,00	0,00	0,00	0,00	0,00	0,00	0,00
27892919990200	Director da Escola 1º CEB de São Cristóvão de Lafões	999999990	0,00	0,00	0,00	0,00	0,00	0,00	0,00	0,00
27892919990200	Clube Automóvel de Viseu	999999990	0,00	0,00	0,00	0,00	0,00	0,00	0,00	0,00
27892919990200	Dispromar - Produtos Alimentares, Lda	999999990	0,00	0,00	0,00	0,00	0,00	0,00	0,00	0,00
27892919990200	Escola Secundária/3 de São Pedro do Sul	999999990	0,00	0,00	0,00	0,00	0,00	0,00	0,00	0,00
27892919990200	Grupo de Bombos e Tarolas de Negrelos	999999990	0,00	0,00	0,00	0,00	0,00	0,00	0,00	0,00
27892919990200	Dr.ª Célia Botelho-Secretariado do Seminário de Eng. I	999999990	0,00	0,00	0,00	0,00	0,00	0,00	0,00	0,00
27892919990200	Mónica Catarina Fernandes Almeida	999999990	0,00	0,00	0,00	0,00	206,44	206,44	0,00	0,00

Município de São Pedro do Sul

Ano: 2020

Conta	Designação	Entidade Parceira	Saldo Inicial		Movimentos do Período		Movimentos Acumulados		Saldo Final	
			Débito	Crédito	Débito	Crédito	Débito	Crédito	Débito	Crédito
27892919990200	Conselho de Docentes de Sul	999999990	0,00	0,00	0,00	0,00	0,00	0,00	0,00	0,00
27892919990200	Presidente da Casa de Lafões	999999990	0,00	0,00	0,00	0,00	0,00	0,00	0,00	0,00
27892919990200	Associação Empresarial de Lafões	999999990	0,00	0,00	0,00	0,00	0,00	0,00	0,00	0,00
27892919990200	Associação de Atletismo de Viseu	999999990	0,00	0,00	0,00	0,00	0,00	0,00	0,00	0,00
27892919990200	Instituto de Gestão Financeira da Segurança Social	999999990	0,00	0,00	0,00	0,00	13,17	13,17	0,00	0,00
27892919990200	Banco BPI, S.A.	999999990	0,00	0,00	0,00	0,00	0,00	0,00	0,00	0,00
27892919990200	Alberto de Dion Melo Cardoso Moniz	999999990	0,00	0,01	0,00	0,00	0,00	0,01	0,00	0,01
27892919990200	Rancho Infantil e Juvenil da Freguesia de Sul	999999990	0,00	0,00	0,00	0,00	0,00	0,00	0,00	0,00
27892919990200	Rancho Folclórico "As Lavradeiras de Nugrelos"	999999990	0,00	0,00	0,00	0,00	0,00	0,00	0,00	0,00
27892919990200	Grupo de Cantares de São Cristóvão de Lafões	999999990	0,00	0,00	0,00	0,00	0,00	0,00	0,00	0,00
27892919990200	Grupo Recreativo Cultural e Social do Sobral	999999990	0,00	0,00	0,00	0,00	0,00	0,00	0,00	0,00
27892919990200	Associação de Futebol de Viseu	999999990	0,00	0,00	0,00	0,00	0,00	0,00	0,00	0,00
27892919990200	Clube de Orientação de Viseu - Natura	999999990	0,00	0,00	0,00	0,00	0,00	0,00	0,00	0,00
27892919990200	Vozes da Terra - Grupo de Música Popular	999999990	0,00	0,00	0,00	0,00	0,00	0,00	0,00	0,00
27892919990200	Fábrica da Igreja Paroquial de Stº Adrião de Sul	999999990	0,00	0,00	0,00	0,00	0,00	0,00	0,00	0,00
27892919990200	Abel Correia Fernandes	999999990	0,00	0,00	0,00	0,00	0,00	0,00	0,00	0,00
27892919990200	Graciano Gouveia de Almeida	999999990	0,00	0,00	0,00	0,00	0,00	0,00	0,00	0,00
27892919990200	Carlos Alberto Duarte Laranjeira	999999990	0,00	0,00	0,00	0,00	275,12	275,12	0,00	0,00
27892919990200	Fábrica da Igreja Paroquial de Santa Cruz da Trapa	999999990	0,00	0,00	0,00	0,00	0,00	0,00	0,00	0,00
27892919990200	Agrupamento de Escolas de São Pedro do Sul	999999990	0,00	0,00	0,00	0,00	9 372,50	17 145,00	0,00	7 772,50
27892919990200	Agrupamento de Escolas de Santa Cruz da Trapa	999999990	0,00	0,00	0,00	0,00	7 839,00	7 839,00	0,00	0,00
27892919990200	Carla Sofia Cardoso Correia	999999990	0,00	0,00	0,00	0,00	0,00	0,00	0,00	0,00
27892919990200	Termalistur - Termas de S.P.S., E.M., S.A.	999999990	0,00	1 387,35	0,00	0,00	20 688,36	20 688,36	0,00	0,00
27892919990200	ABAE/Fee-Associação Bandeira Azul da Europa (Fund	999999990	0,00	0,00	0,00	0,00	0,00	0,00	0,00	0,00
27892919990200	Director do 1º CEB das Termas	999999990	0,00	0,00	0,00	0,00	0,00	0,00	0,00	0,00
27892919990200	Sandra Cristina dos Santos Ferreira Ouro	999999990	0,00	0,00	0,00	0,00	0,00	0,00	0,00	0,00
27892919990200	José Luís Almeida Santos	999999990	0,00	0,00	0,00	0,00	0,00	0,00	0,00	0,00
27892919990200	Grupo de Danças e Cantares de Norte a Sul de Portug	999999990	0,00	0,00	0,00	0,00	0,00	0,00	0,00	0,00
27892919990200	João Carlos Rodrigues da Silva	999999990	0,00	0,00	0,00	0,00	0,00	0,00	0,00	0,00
27892919990200	Associação de Estudantes da Escola Superior Agrária	999999990	0,00	0,00	0,00	0,00	0,00	0,00	0,00	0,00
27892919990200	Ana Paula da Silva Matilde Soares	999999990	0,00	0,00	0,00	0,00	0,00	0,00	0,00	0,00
27892919990200	António Realino Oliveira Alves Pereira	999999990	0,00	0,00	0,00	0,00	0,00	0,00	0,00	0,00
27892919990200	Maria Delfina Figueiredo Pereira Oliveira	999999990	0,00	0,00	0,00	0,00	0,00	0,00	0,00	0,00
27892919990200	Júlio Fernando Machado Rodrigues Meneses	999999990	0,00	0,00	0,00	0,00	275,12	275,12	0,00	0,00
27892919990200	Ângela Maria de Sousa Abreu	999999990	0,00	0,00	0,00	0,00	153,75	153,75	0,00	0,00

Município de São Pedro do Sul

Ano: 2020

Conta	Designação	Entidade Parceira	Saldo Inicial		Movimentos do Período		Movimentos Acumulados		Saldo Final	
			Débito	Crédito	Débito	Crédito	Débito	Crédito	Débito	Crédito
27892919990200	Pedro Alexandre Henriques Moreira Pinto	999999990	0,00	0,00	0,00	0,00	51,77	51,77	0,00	0,00
27892919990200	Dália Sofia de Almeida e Silva Pereira	999999990	0,00	0,00	0,00	0,00	0,00	0,00	0,00	0,00
27892919990200	Grupo de Cantares de São Cristóvão de Lafões	999999990	0,00	0,00	0,00	0,00	250,00	250,00	0,00	0,00
27892919990200	Rancho Folclórico do Candal	999999990	0,00	0,00	0,00	0,00	0,00	0,00	0,00	0,00
27892919990200	Grupo Etnográfico de Cantares e Trajes de Manhouce	999999990	0,00	0,00	0,00	0,00	0,00	0,00	0,00	0,00
27892919990200	Celina Maria de Oliveira Cardoso	999999990	0,00	0,00	0,00	0,00	51,77	51,77	0,00	0,00
27892919990200	Associação Desportiva de Manhouce	999999990	0,00	0,00	0,00	0,00	0,00	0,00	0,00	0,00
27892919990200	União Desportiva Recreativa Pindelense	999999990	0,00	0,00	0,00	0,00	0,00	0,00	0,00	0,00
27892919990200	Filomena Conceicao Machado Rodrigues	999999990	0,00	0,00	0,00	0,00	0,00	0,00	0,00	0,00
27892919990200	Ana Lúcia Morais Fernandes	999999990	0,00	0,00	0,00	0,00	0,00	0,00	0,00	0,00
27892919990200	Susana Manuela Pinho Barbosa	999999990	0,00	0,00	0,00	0,00	0,00	0,00	0,00	0,00
27892919990200	Grande Hotel Lisboa	999999990	0,00	0,00	0,00	0,00	0,00	0,00	0,00	0,00
27892919990200	Assoc.Sócio-Cultural dos Industriais Táxis da Serra de	999999990	0,00	0,00	0,00	0,00	0,00	0,00	0,00	0,00
27892919990200	Arnaldo de Almeida Casais	999999990	0,00	0,00	0,00	0,00	0,00	0,00	0,00	0,00
27892919990200	Jorge Manuel Fernandes da Silva Marques	999999990	0,00	0,00	0,00	0,00	0,00	0,00	0,00	0,00
27892919990200	Luís Filipe Rodrigues Fontinha	999999990	0,00	0,00	0,00	0,00	0,00	0,00	0,00	0,00
27892919990200	Paulo Ernesto Figueiredo Raposo	999999990	0,00	0,00	0,00	0,00	0,00	0,00	0,00	0,00
27892919990200	Julieta da Conceição Raposo Figueiredo	999999990	0,00	0,00	0,00	0,00	0,00	0,00	0,00	0,00
27892919990200	Maria da Natividade Oliveira Teixeira	999999990	0,00	0,00	0,00	0,00	0,00	0,00	0,00	0,00
27892919990200	Serafim dos Santos	999999990	0,00	0,00	0,00	0,00	0,00	0,00	0,00	0,00
27892919990200	Hernâni Esteves Correia	999999990	0,00	0,00	0,00	0,00	0,00	0,00	0,00	0,00
27892919990200	Teresa Maria dos Santos Dias	999999990	0,00	0,00	0,00	0,00	0,00	0,00	0,00	0,00
27892919990200	Cristina Maria da Silva Matos	999999990	0,00	0,00	0,00	0,00	0,00	0,00	0,00	0,00
27892919990200	Eduardo Almeida	999999990	0,00	0,00	0,00	0,00	0,00	0,00	0,00	0,00
27892919990200	Agostinho de Almeida Casais	999999990	0,00	0,00	0,00	0,00	0,00	0,00	0,00	0,00
27892919990200	António Francisco dos Santos Gomes	999999990	0,00	0,00	0,00	0,00	0,00	0,00	0,00	0,00
27892919990200	Manuel Martins da Costa	999999990	0,00	0,00	0,00	0,00	0,00	0,00	0,00	0,00
27892919990200	Víctor Manuel de Oliveira Loureiro	999999990	0,00	0,00	0,00	0,00	0,00	0,00	0,00	0,00
27892919990200	Alcina Martins Rodrigues	999999990	0,00	0,00	0,00	0,00	0,00	0,00	0,00	0,00
27892919990200	Manuel António Almeida Paiva	999999990	0,00	0,00	0,00	0,00	0,00	0,00	0,00	0,00
27892919990200	Maria Helena Gomes de Almeida	999999990	0,00	0,00	0,00	0,00	0,00	0,00	0,00	0,00
27892919990200	Elisa Maria de Oliveira Pinto	999999990	0,00	0,00	0,00	0,00	0,00	0,00	0,00	0,00
27892919990200	Paula Maria de Alegria Pinho	999999990	0,00	0,00	0,00	0,00	0,00	0,00	0,00	0,00
27892919990200	Susana Manuela de Pinho Barbosa	999999990	0,00	0,00	0,00	0,00	0,00	0,00	0,00	0,00
27892919990200	José Duarte de Oliveira	999999990	0,00	0,00	0,00	0,00	0,00	0,00	0,00	0,00

Município de São Pedro do Sul

Ano: 2020

Conta	Designação	Entidade Parceira	Saldo Inicial		Movimentos do Período		Movimentos Acumulados		Saldo Final	
			Débito	Crédito	Débito	Crédito	Débito	Crédito	Débito	Crédito
27892919990200	Marco António Pereira do Vale	999999990	0,00	0,00	0,00	0,00	0,00	0,00	0,00	0,00
27892919990200	Isabel Maria de Almeida Ferreira	999999990	0,00	0,00	0,00	0,00	0,00	0,00	0,00	0,00
27892919990200	Ricardo Daniel do Vale Augusto	999999990	0,00	0,00	0,00	0,00	0,00	0,00	0,00	0,00
27892919990200	Pedro Enriques	999999990	0,00	0,00	0,00	0,00	0,00	0,00	0,00	0,00
27892919990200	Bernardino de Almeida Gaspar	999999990	0,00	0,00	0,00	0,00	0,00	0,00	0,00	0,00
27892919990200	Maria Isabel Rodrigues Figueiredo Rocha	999999990	0,00	0,00	0,00	0,00	0,00	0,00	0,00	0,00
27892919990200	Nuno José Rodrigues Pinto	999999990	0,00	0,00	0,00	0,00	0,00	0,00	0,00	0,00
27892919990200	Aníbal José da Silva Martins	999999990	0,00	0,00	0,00	0,00	0,00	0,00	0,00	0,00
27892919990200	Carlos Alberto de Almeida Paiva	999999990	0,00	0,00	0,00	0,00	0,00	0,00	0,00	0,00
27892919990200	Helena Rodrigues Correia	999999990	0,00	0,00	0,00	0,00	0,00	0,00	0,00	0,00
27892919990200	Susana Otília Marques Almeida	999999990	0,00	0,00	0,00	0,00	0,00	0,00	0,00	0,00
27892919990200	Álvaro José Almeida de Jesus	999999990	0,00	0,00	0,00	0,00	0,00	0,00	0,00	0,00
27892919990200	Carla Sofia Gomes Fernandes de Almeida	999999990	0,00	0,00	0,00	0,00	0,00	0,00	0,00	0,00
27892919990200	Mónica de Almeida Ferreira	999999990	0,00	0,00	0,00	0,00	0,00	0,00	0,00	0,00
27892919990200	Manuel Gomes Ferreira	999999990	0,00	0,00	0,00	0,00	0,00	0,00	0,00	0,00
27892919990200	Rosa Helena Figueiredo Rodrigues	999999990	0,00	0,00	0,00	0,00	0,00	0,00	0,00	0,00
27892919990200	Anabela Gomes Fernandes Rodrigues	999999990	0,00	0,00	0,00	0,00	0,00	0,00	0,00	0,00
27892919990200	Anabela Gomes Fernandes de Almeida	999999990	0,00	0,00	0,00	0,00	0,00	0,00	0,00	0,00
27892919990200	Alexandre Correia Soares	999999990	0,00	0,00	0,00	0,00	0,00	0,00	0,00	0,00
27892919990200	José Pedro Martins de Almeida	999999990	0,00	0,00	0,00	0,00	0,00	0,00	0,00	0,00
27892919990200	Manuel Pedro de Almeida Costa	999999990	0,00	0,00	0,00	0,00	0,00	0,00	0,00	0,00
27892919990200	Nelson Pereira Correia	999999990	0,00	0,00	0,00	0,00	0,00	0,00	0,00	0,00
27892919990200	Tiago Diogo Nunes Soares	999999990	0,00	0,00	0,00	0,00	0,00	0,00	0,00	0,00
27892919990200	Pedro de Almeida	999999990	0,00	0,00	0,00	0,00	0,00	0,00	0,00	0,00
27892919990200	José Oliveira	999999990	0,00	0,00	0,00	0,00	0,00	0,00	0,00	0,00
27892919990200	João Esteves Pinto	999999990	0,00	0,00	0,00	0,00	0,00	0,00	0,00	0,00
27892919990200	Maria de Fátima Almeida Figueiredo	999999990	0,00	0,00	0,00	0,00	0,00	0,00	0,00	0,00
27892919990200	Anabela de Jesus Pinto de Abreu	999999990	0,00	0,00	0,00	0,00	0,00	0,00	0,00	0,00
27892919990200	António Miguel de Almeida Matos Pinto	999999990	0,00	0,00	0,00	0,00	0,00	0,00	0,00	0,00
27892919990200	Rogério de Oliveira Nunes	999999990	0,00	0,00	0,00	0,00	0,00	0,00	0,00	0,00
27892919990200	Cláudia Patrícia Oliveira Rebelo Martins	999999990	0,00	0,00	0,00	0,00	0,00	0,00	0,00	0,00
27892919990200	Helena da Conceição Ferreira Figueiredo	999999990	0,00	0,00	0,00	0,00	0,00	0,00	0,00	0,00
27892919990200	Cristina Duarte de Oliveira Marques	999999990	0,00	0,00	0,00	0,00	0,00	0,00	0,00	0,00
27892919990200	Fernando Rodrigues de Figueiredo	999999990	0,00	0,00	0,00	0,00	0,00	0,00	0,00	0,00
27892919990200	José António de Almeida Silva Leal	999999990	0,00	0,00	0,00	0,00	0,00	0,00	0,00	0,00

Município de São Pedro do Sul

Ano: 2020

Conta	Designação	Entidade Parceira	Saldo Inicial		Movimentos do Período		Movimentos Acumulados		Saldo Final	
			Débito	Crédito	Débito	Crédito	Débito	Crédito	Débito	Crédito
27892919990200	Joaquim Correia Ribeiro	999999990	0,00	0,00	0,00	0,00	0,00	0,00	0,00	0,00
27892919990200	Ângela Maria Bastos de Lima	999999990	0,00	0,00	0,00	0,00	0,00	0,00	0,00	0,00
27892919990200	António José Caxito Marques	999999990	0,00	0,00	0,00	0,00	0,00	0,00	0,00	0,00
27892919990200	Ana Rita Landeira Rodrigues	999999990	0,00	0,00	0,00	0,00	0,00	0,00	0,00	0,00
27892919990200	Joana Isabel Rodrigues de Matos	999999990	0,00	0,00	0,00	0,00	0,00	0,00	0,00	0,00
27892919990200	Alberto Agostinho Correia	999999990	0,00	0,00	0,00	0,00	0,00	0,00	0,00	0,00
27892919990200	Miguel Ângelo Oliveira Ribeiro	999999990	0,00	0,00	0,00	0,00	0,00	0,00	0,00	0,00
27892919990200	Ana Margarida Rodrigues Silva	999999990	0,00	0,00	0,00	0,00	0,00	0,00	0,00	0,00
27892919990200	António Ribeiro Marques	999999990	0,00	0,00	0,00	0,00	0,00	0,00	0,00	0,00
27892919990200	José Fernandes Pinto Almeida	999999990	0,00	0,00	0,00	0,00	0,00	0,00	0,00	0,00
27892919990200	José Pedro Maurício Pereira	999999990	0,00	0,00	0,00	0,00	275,12	275,12	0,00	0,00
27892919990200	Maria Adelaide Gouveira Almeida	999999990	0,00	0,00	0,00	0,00	0,00	0,00	0,00	0,00
27892919990200	José Fernandes Morgada	999999990	0,00	0,00	0,00	0,00	0,00	0,00	0,00	0,00
27892919990200	Maria Gorete Oliveira Carvalho	999999990	0,00	0,00	0,00	0,00	0,00	0,00	0,00	0,00
27892919990200	Teresa Sofia Gomes Teixeira	999999990	0,00	0,00	0,00	0,00	0,00	0,00	0,00	0,00
27892919990200	Cidália Maria Rodrigues Pereira	999999990	0,00	0,00	0,00	0,00	0,00	0,00	0,00	0,00
27892919990200	José de Almeida Oliveira	999999990	0,00	0,00	0,00	0,00	0,00	0,00	0,00	0,00
27892919990200	Isabel Maria Correia Moreira	999999990	0,00	0,00	0,00	0,00	0,00	0,00	0,00	0,00
27892919990200	Augusto Matos Ferreira	999999990	0,00	0,00	0,00	0,00	0,00	0,00	0,00	0,00
27892919990200	João Pinto Gomes de Sousa	999999990	0,00	0,00	0,00	0,00	0,00	0,00	0,00	0,00
27892919990200	Ana Catarina Paiva Sousa	999999990	0,00	0,00	0,00	0,00	0,00	0,00	0,00	0,00
27892919990200	Associação de Caçadores e Agricultores de Vilarinho "I	999999990	0,00	0,00	0,00	0,00	0,00	0,00	0,00	0,00
27892919990200	Maria de Fátima Rodrigues Fernandes Gomes	999999990	0,00	0,00	0,00	0,00	739,92	739,92	0,00	0,00
27892919990200	Comissão da Paróquia da Gralheira	999999990	0,00	0,00	0,00	0,00	0,00	0,00	0,00	0,00
27892919990200	Universidade de Aveiro	999999990	0,00	0,00	0,00	0,00	0,00	0,00	0,00	0,00
27892919990200	Laurinda Belandina Almeida Ferreira Silva	999999990	0,00	0,00	0,00	0,00	0,00	0,00	0,00	0,00
27892919990200	Fernando Rodrigues Teixeira	999999990	0,00	0,00	0,00	0,00	0,00	0,00	0,00	0,00
27892919990200	Rui Manuel Ferreira Almeida	999999990	0,00	0,00	0,00	0,00	76,68	76,68	0,00	0,00
27892919990200	Fábrica da Igreja Paroquial de Várzea	999999990	0,00	0,00	0,00	0,00	0,00	0,00	0,00	0,00
27892919990200	Fábrica da Igreja de Serrazes	999999990	0,00	0,00	0,00	0,00	0,00	0,00	0,00	0,00
27892919990200	Ricardo Miguel Almeida Garcês	999999990	0,00	0,00	0,00	0,00	0,00	0,00	0,00	0,00
27892919990200	Luís Miguel Almeida Correia	999999990	0,00	0,00	0,00	0,00	0,00	0,00	0,00	0,00
27892919990200	Jorge Manuel Nunes Ribeiro	999999990	0,00	0,00	0,00	0,00	0,00	0,00	0,00	0,00
27892919990200	Helena Alexandra Gomes Cruz	999999990	0,00	0,00	0,00	0,00	0,00	0,00	0,00	0,00
27892919990200	Fernanda Maria Cardoso Matos	999999990	0,00	0,00	0,00	0,00	0,00	0,00	0,00	0,00

Município de São Pedro do Sul

Ano: 2020

Conta	Designação	Entidade Parceira	Saldo Inicial		Movimentos do Período		Movimentos Acumulados		Saldo Final	
			Débito	Crédito	Débito	Crédito	Débito	Crédito	Débito	Crédito
27892919990200	Maria de Lurdes Gomes Batista Ferreira	999999990	0,00	0,00	0,00	0,00	0,00	0,00	0,00	0,00
27892919990200	Marco Daniel Almeida Oliveira	999999990	0,00	0,00	0,00	0,00	0,00	0,00	0,00	0,00
27892919990200	Carla Mafalda de Almeida Gomes	999999990	0,00	0,00	0,00	0,00	0,00	0,00	0,00	0,00
27892919990200	Bruno Carlos Carvalho Metelo	999999990	0,00	0,00	0,00	0,00	0,00	0,00	0,00	0,00
27892919990200	Marisa Ferreira de Almeida	999999990	0,00	0,00	0,00	0,00	0,00	0,00	0,00	0,00
27892919990200	Benardino de Almeida Gaspar	999999990	0,00	0,00	0,00	0,00	0,00	0,00	0,00	0,00
27892919990200	Pedro Luís de Almeida Ferreirinha	999999990	0,00	0,00	0,00	0,00	0,00	0,00	0,00	0,00
27892919990200	Vera Lúcia Matos Almeida	999999990	0,00	0,00	0,00	0,00	0,00	0,00	0,00	0,00
27892919990200	António Jorge Martins Oliveira	999999990	0,00	0,00	0,00	0,00	0,00	0,00	0,00	0,00
27892919990200	Nuno Miguel Santos Esteves Pinto	999999990	0,00	0,00	0,00	0,00	0,00	0,00	0,00	0,00
27892919990200	Maria Gabriela de Almeida Dias Coelho	999999990	0,00	0,00	0,00	0,00	0,00	0,00	0,00	0,00
27892919990200	Maria Carla Martins Paiva Figueiredo	999999990	0,00	0,00	0,00	0,00	0,00	0,00	0,00	0,00
27892919990200	João luís Martins Fernandes	999999990	0,00	0,00	0,00	0,00	0,00	0,00	0,00	0,00
27892919990200	Domingos Manuel de Almeida Gaidão	999999990	0,00	0,00	0,00	0,00	0,00	0,00	0,00	0,00
27892919990200	Maria da Luz Rodrigues Cardoso Gaidão	999999990	0,00	0,00	0,00	0,00	51,77	51,77	0,00	0,00
27892919990200	Manuel Fernando Castro Lopes Miranda	999999990	0,00	0,00	0,00	0,00	1 058,65	1 058,65	0,00	0,00
27892919990200	Carlos Alberto Rodrigues Sousa	999999990	0,00	0,00	0,00	0,00	51,77	51,77	0,00	0,00
27892919990200	Maria da Conceição de Jesus Rocha Almeida	999999990	0,00	0,00	0,00	0,00	51,77	51,77	0,00	0,00
27892919990200	Carla Susana Oliveira Matos	999999990	0,00	0,00	0,00	0,00	0,00	0,00	0,00	0,00
27892919990200	Ana Teresa Oliveira Ribeiro	999999990	0,00	0,00	0,00	0,00	51,77	51,77	0,00	0,00
27892919990200	Edite Maria Almeida Correia	999999990	0,00	0,00	0,00	0,00	0,00	0,00	0,00	0,00
27892919990200	Manuel António da Rocha Martins	999999990	0,00	0,00	0,00	0,00	0,00	0,00	0,00	0,00
27892919990200	Maria Adelaide Gouveia de Almeida	999999990	0,00	0,00	0,00	0,00	0,00	0,00	0,00	0,00
27892919990200	António Augusto Coronha Neves da Cunha	999999990	0,00	0,00	0,00	0,00	0,00	0,00	0,00	0,00
27892919990200	José Fernandes Morgado	999999990	0,00	0,00	0,00	0,00	0,00	0,00	0,00	0,00
27892919990200	Sónia Teresa Dias dos Santos	999999990	0,00	0,00	0,00	0,00	0,00	0,00	0,00	0,00
27892919990200	Maria do Carmo Mouro Pinto	999999990	0,00	0,00	0,00	0,00	0,00	0,00	0,00	0,00
27892919990200	Andreia do Rosário Martins Correia	999999990	0,00	0,00	0,00	0,00	0,00	0,00	0,00	0,00
27892919990200	Ana Cristina Matos Monteiro	999999990	0,00	0,00	0,00	0,00	0,00	0,00	0,00	0,00
27892919990200	Cristina Jesus Correia Moreira	999999990	0,00	0,00	0,00	0,00	0,00	0,00	0,00	0,00
27892919990200	Marco Filipe Colaço Pinto	999999990	0,00	0,00	0,00	0,00	0,00	0,00	0,00	0,00
27892919990200	Luis Manuel Rodrigues Santos	999999990	0,00	0,00	0,00	0,00	0,00	0,00	0,00	0,00
27892919990200	ASSOCIAÇÃO OS AMIGOS DE COVAS DO MONTE	999999990	0,00	0,00	0,00	0,00	0,00	0,00	0,00	0,00
27892919990200	Associação de Andebol de Viseu	999999990	0,00	0,00	0,00	0,00	0,00	0,00	0,00	0,00
27892919990200	Associação de Ténis de Mesa de Viseu	999999990	0,00	0,00	0,00	0,00	0,00	0,00	0,00	0,00

Município de São Pedro do Sul

Ano: 2020

Conta	Designação	Entidade Parceira	Saldo Inicial		Movimentos do Período		Movimentos Acumulados		Saldo Final	
			Débito	Crédito	Débito	Crédito	Débito	Crédito	Débito	Crédito
27892919990200	Associação de Basquetebol de Viseu	999999990	0,00	0,00	0,00	0,00	0,00	0,00	0,00	0,00
27892919990200	Associação Cultural, Recreativa e Social do Bairro da F	999999990	0,00	0,00	0,00	0,00	0,00	0,00	0,00	0,00
27892919990200	Ana Maria Pereira da Costa	999999990	0,00	0,00	0,00	0,00	0,00	0,00	0,00	0,00
27892919990200	Irmandade de Nª Sr.ª das Chãs	999999990	0,00	0,00	0,00	0,00	0,00	0,00	0,00	0,00
27892919990200	Condomínio do prédio sito-Gav. da Travessa do Querid	999999990	0,00	0,00	0,00	0,00	0,00	0,00	0,00	0,00
27892919990200	Paula Cristina Pinto Matos Almeida	999999990	0,00	0,00	0,00	0,00	0,00	0,00	0,00	0,00
27892919990200	Jose Daniel Almeida Martins	999999990	0,00	0,00	0,00	0,00	0,00	0,00	0,00	0,00
27892919990200	Soc.Musical 3 de Agosto-Organizadora de Marcha de M	999999990	0,00	0,00	0,00	0,00	0,00	0,00	0,00	0,00
27892919990200	Paulo Jorge Ferreira Duarte	999999990	0,00	0,00	0,00	0,00	0,00	0,00	0,00	0,00
27892919990200	Audimobil - Telecomunicações e Serviços, L.da	999999990	0,00	0,00	0,00	0,00	0,00	0,00	0,00	0,00
27892919990200	Associação Cultural de Vila Maior	999999990	0,00	0,00	0,00	0,00	0,00	0,00	0,00	0,00
27892919990200	Associação do Grupo de Teatro Amador de Baiões	999999990	0,00	0,00	0,00	0,00	0,00	0,00	0,00	0,00
27892919990200	Bernardino dos Aidos Ferreira	999999990	0,00	0,00	0,00	0,00	0,00	0,00	0,00	0,00
27892919990200	Eurico Marques Dias	999999990	0,00	0,00	0,00	0,00	0,00	0,00	0,00	0,00
27892919990200	Carla Alexandra Teixeira Fernandes	999999990	0,00	0,00	0,00	0,00	0,00	0,00	0,00	0,00
27892919990200	Bruno Rodrigues Oliveira	999999990	0,00	0,00	0,00	0,00	0,00	0,00	0,00	0,00
27892919990200	Filipa Daniela Guimarães Almeida Santos	999999990	0,00	0,00	0,00	0,00	0,00	0,00	0,00	0,00
27892919990200	Sílvia Maria dos Santos Casais	999999990	0,00	0,00	0,00	0,00	0,00	0,00	0,00	0,00
27892919990200	José Luiz Martins Fernandes	999999990	0,00	0,00	0,00	0,00	0,00	0,00	0,00	0,00
27892919990200	Filipa Semedo dos Santos Fresco	999999990	0,00	0,00	0,00	0,00	0,00	0,00	0,00	0,00
27892919990200	Adérito de Jesus Almeida Gomes	999999990	0,00	0,00	0,00	0,00	0,00	0,00	0,00	0,00
27892919990200	Susana Raquel Alves Rodrigues	999999990	0,00	0,00	0,00	0,00	0,00	0,00	0,00	0,00
27892919990200	Manuel António Guimarães Correia	999999990	0,00	0,00	0,00	0,00	0,00	0,00	0,00	0,00
27892919990200	Filomena Maria Tavares Gouveia	999999990	0,00	0,00	0,00	0,00	51,77	51,77	0,00	0,00
27892919990200	Zélia Maria de Almeida Paiva Oliveira	999999990	0,00	0,00	0,00	0,00	0,00	0,00	0,00	0,00
27892919990200	José António Ferreira Pinto Sargento	999999990	0,00	0,00	0,00	0,00	0,00	0,00	0,00	0,00
27892919990200	Antonio Carlos Santos Almeida	999999990	0,00	0,00	0,00	0,00	0,00	0,00	0,00	0,00
27892919990200	Elisa Maria Gomes de Oliveira	999999990	0,00	0,00	0,00	0,00	0,00	0,00	0,00	0,00
27892919990200	Fernando Manuel Quental Oliveira	999999990	0,00	0,00	0,00	0,00	0,00	0,00	0,00	0,00
27892919990200	José Carlos do Aido Almeida	999999990	0,00	0,00	0,00	0,00	0,00	0,00	0,00	0,00
27892919990200	Sérgio Manuel Ferreira Martins	999999990	0,00	0,00	0,00	0,00	0,00	0,00	0,00	0,00
27892919990200	Luís Miguel Almeida Gomes Costa	999999990	0,00	0,00	0,00	0,00	51,77	51,77	0,00	0,00
27892919990200	Eduardo Dinis Guimarães da Rocha	999999990	0,00	0,00	0,00	0,00	0,00	0,00	0,00	0,00
27892919990200	Marcelo António Oliveira Peixeiro	999999990	0,00	0,00	0,00	0,00	0,00	0,00	0,00	0,00
27892919990200	Carla Sofia de Oliveira Lacerda	999999990	0,00	0,00	0,00	0,00	8,00	8,00	0,00	0,00

Município de São Pedro do Sul

Ano: 2020

Conta	Designação	Entidade Parceira	Saldo Inicial		Movimentos do Período		Movimentos Acumulados		Saldo Final	
			Débito	Crédito	Débito	Crédito	Débito	Crédito	Débito	Crédito
27892919990200	Salomão dos Santos Oliveira	999999990	0,00	0,00	0,00	0,00	0,00	0,00	0,00	0,00
27892919990200	Isabel Maria de Almeida Ferreira	999999990	0,00	0,00	0,00	0,00	0,00	0,00	0,00	0,00
27892919990200	Álvaro Augusto Gonçalves Mouta	999999990	0,00	0,00	0,00	0,00	0,00	0,00	0,00	0,00
27892919990200	José Miguel Fonseca Regada	999999990	0,00	0,00	0,00	0,00	0,00	0,00	0,00	0,00
27892919990200	Dionísio da Silva Vasconcelos	999999990	0,00	0,00	0,00	0,00	51,77	51,77	0,00	0,00
27892919990200	Laurindo de Almeida	999999990	0,00	0,00	0,00	0,00	0,00	0,00	0,00	0,00
27892919990200	Paulo César de Almeida Oliveira	999999990	0,00	0,00	0,00	0,00	0,00	0,00	0,00	0,00
27892919990200	Elisabete Maria Teixeira Pinto	999999990	0,00	0,00	0,00	0,00	0,00	0,00	0,00	0,00
27892919990200	Elisabete Lucrécia Mendes Fonseca	999999990	0,00	0,00	0,00	0,00	51,77	51,77	0,00	0,00
27892919990200	Miguel Ângelo Moreira Pinto	999999990	0,00	0,00	0,00	0,00	0,00	0,00	0,00	0,00
27892919990200	Jorge Eduardo Rodrigues Pinto	999999990	0,00	0,00	0,00	0,00	0,00	0,00	0,00	0,00
27892919990200	João Mendes Ribeiro - Arquitecto, Lda	999999990	0,00	0,00	0,00	0,00	8 314,80	14 403,30	0,00	6 088,50
27892919990200	Vitor Manuel Coelho Barros	999999990	0,00	703,75	0,00	0,00	1 602,33	1 602,33	0,00	0,00
27892919990200	Assoc. Humanitária Bombeiros Voluntários de Oliveira	999999990	0,00	0,00	0,00	0,00	0,00	0,00	0,00	0,00
27892919990200	Junta de Agricultores de Pouves	999999990	0,00	0,00	0,00	0,00	0,00	0,00	0,00	0,00
27892919990200	Junta de Agricultores de Deilão	999999990	0,00	0,00	0,00	0,00	0,00	0,00	0,00	0,00
27892919990200	Associação Académica de Viseu	999999990	0,00	0,00	0,00	0,00	0,00	0,00	0,00	0,00
27892919990200	Maria Isabel da Costa Ferreira Coelho	999999990	0,00	0,00	0,00	0,00	51,77	51,77	0,00	0,00
27892919990200	As Comadres de Fermontelos	999999990	0,00	0,00	0,00	0,00	0,00	0,00	0,00	0,00
27892919990200	Domingos Marques Bernardo	999999990	0,00	0,00	0,00	0,00	0,00	0,00	0,00	0,00
27892919990200	Cartório Notarial de SPS - de David Gomes	999999990	0,00	0,00	0,00	0,00	1 475,34	1 475,34	0,00	0,00
27892919990200	Lino de Pinho Gomes	999999990	0,00	0,00	0,00	0,00	51,77	51,77	0,00	0,00
27892919990200	Sandra Raquel Gomes Pinto Cabral	999999990	0,00	0,00	0,00	0,00	0,00	0,00	0,00	0,00
27892919990200	Maria de Fátima Morais Rodrigues Pinto	999999990	0,00	0,00	0,00	0,00	0,00	0,00	0,00	0,00
27892919990200	Isabel Nunes Rodrigues de Almeida Fernandes	999999990	0,00	0,00	0,00	0,00	0,00	0,00	0,00	0,00
27892919990200	Hélder António Figueiredo Rodrigues	999999990	0,00	0,00	0,00	0,00	0,00	0,00	0,00	0,00
27892919990200	Maria de Fátima Gomes Martins	999999990	0,00	0,00	0,00	0,00	0,00	0,00	0,00	0,00
27892919990200	Vera Lúcia Pereira de Oliveira	999999990	0,00	0,00	0,00	0,00	0,00	0,00	0,00	0,00
27892919990200	Amando de Figueiredo Almeida	999999990	0,00	0,00	0,00	0,00	0,00	0,00	0,00	0,00
27892919990200	José Fernando dos Santos Lázaro	999999990	0,00	0,00	0,00	0,00	0,00	0,00	0,00	0,00
27892919990200	Tiago José Oliveira Cardoso	999999990	0,00	0,00	0,00	0,00	0,00	0,00	0,00	0,00
27892919990200	Manuel Sebastião Almeida Pinto	999999990	0,00	0,00	0,00	0,00	0,00	0,00	0,00	0,00
27892919990200	Fernando Miguel Pereira da Rocha	999999990	0,00	0,00	0,00	0,00	0,00	0,00	0,00	0,00
27892919990200	Maria Gorete Almeida e Silva	999999990	0,00	0,00	0,00	0,00	0,00	0,00	0,00	0,00
27892919990200	Secção Administrativa e Financeira da GNR Porto	999999990	0,00	0,00	0,00	0,00	0,00	0,00	0,00	0,00

Município de São Pedro do Sul

Ano: 2020

Conta	Designação	Entidade Parceira	Saldo Inicial		Movimentos do Período		Movimentos Acumulados		Saldo Final	
			Débito	Crédito	Débito	Crédito	Débito	Crédito	Débito	Crédito
27892919990200	Brigada Victor Jara de Produção Musical, C.R.L.	999999990	0,00	0,00	0,00	0,00	0,00	0,00	0,00	0,00
27892919990200	PolarPress, Edição e Comunicação, Lda	999999990	0,00	0,00	0,00	0,00	0,00	0,00	0,00	0,00
27892919990200	Manuel Mouro Pinto	999999990	0,00	0,00	0,00	0,00	206,24	206,24	0,00	0,00
27892919990200	Manuel de Sousa	999999990	0,00	0,00	0,00	0,00	0,00	0,00	0,00	0,00
27892919990200	Rancho Folclórico de Pindelo dos Milagres	999999990	0,00	700,00	0,00	0,00	700,00	700,00	0,00	0,00
27892919990200	"Vozes" Grupo Coral	999999990	0,00	0,00	0,00	0,00	0,00	0,00	0,00	0,00
27892919990200	Câmara Municipal de Tondela	999999990	0,00	0,00	0,00	0,00	0,00	0,00	0,00	0,00
27892919990200	ADICES	999999990	0,00	0,00	0,00	0,00	0,00	0,00	0,00	0,00
27892919990200	Hugo Nery Esteves Correia Moutinho	999999990	0,00	0,00	0,00	0,00	448,12	448,12	0,00	0,00
27892919990200	Centro Social da Paróquia de S. Martinho das Moitas	999999990	0,00	0,00	0,00	0,00	0,00	0,00	0,00	0,00
27892919990200	Clube de Montanha Alto Trilho	999999990	0,00	0,00	0,00	0,00	1 200,00	2 100,00	0,00	900,00
27892919990200	ERSAR - Entidade Reguladora dos Serviços de Águas	999999990	0,00	0,00	0,00	0,00	852,14	852,14	0,00	0,00
27892919990200	Escola Básica 2/3 de S. Pedro do Sul	999999990	0,00	0,00	0,00	0,00	0,00	0,00	0,00	0,00
27892919990200	Elvira da Conceição Rocha de Carvalho Martins	999999990	0,00	0,00	0,00	0,00	0,00	0,00	0,00	0,00
27892919990200	José Martins Duarte	999999990	0,00	0,00	0,00	0,00	0,00	0,00	0,00	0,00
27892919990200	António Duarte Ferreira	999999990	0,00	0,00	0,00	0,00	51,77	51,77	0,00	0,00
27892919990200	Pedro Tiago Pinho Barbosa	999999990	0,00	0,00	0,00	0,00	0,00	0,00	0,00	0,00
27892919990200	Carlos Alberto da Rocha Cardão	999999990	0,00	0,00	0,00	0,00	0,00	0,00	0,00	0,00
27892919990200	António Joaquim Ferreira da Rocha	999999990	0,00	0,00	0,00	0,00	0,00	0,00	0,00	0,00
27892919990200	Ana Paula de Figueiredo Lima	999999990	0,00	0,00	0,00	0,00	0,00	0,00	0,00	0,00
27892919990200	Margarida Maria Rodrigues da Rocha	999999990	0,00	0,00	0,00	0,00	226,00	226,00	0,00	0,00
27892919990200	Joaquim Joel Alves de Almeida	999999990	0,00	0,00	0,00	0,00	0,00	0,00	0,00	0,00
27892919990200	Manuel António Martins Sancho	999999990	0,00	0,00	0,00	0,00	0,00	0,00	0,00	0,00
27892919990200	Gina Rosa Correia Cardoso	999999990	0,00	0,00	0,00	0,00	0,00	0,00	0,00	0,00
27892919990200	Fausto Martins Adolfo	999999990	0,00	0,00	0,00	0,00	0,00	0,00	0,00	0,00
27892919990200	António Rodrigues Ribeiro	999999990	0,00	0,00	0,00	0,00	0,00	0,00	0,00	0,00
27892919990200	Ana Sofia Oliveira Cruz	999999990	0,00	0,00	0,00	0,00	0,00	0,00	0,00	0,00
27892919990200	Pedro Manuel Almeida Castanheira	999999990	0,00	0,00	0,00	0,00	0,00	0,00	0,00	0,00
27892919990200	Bruno Tiago Lourenço Oliveira	999999990	0,00	0,00	0,00	0,00	0,00	0,00	0,00	0,00
27892919990200	João Pedro Metelo Figueiredo	999999990	0,00	0,00	0,00	0,00	0,00	0,00	0,00	0,00
27892919990200	Tania Sofia Pereira Tavares	999999990	0,00	0,00	0,00	0,00	0,00	0,00	0,00	0,00
27892919990200	Daniela Sofia Morais Pinto	999999990	0,00	0,00	0,00	0,00	0,00	0,00	0,00	0,00
27892919990200	Guilherme Rodrigues Figueiredo	999999990	0,00	0,00	0,00	0,00	0,00	0,00	0,00	0,00
27892919990200	Paulo Alexandre da Rocha Pinto	999999990	0,00	0,00	0,00	0,00	0,00	0,00	0,00	0,00
27892919990200	António Sebastião Almeida Pinto	999999990	0,00	0,00	0,00	0,00	0,00	0,00	0,00	0,00

Município de São Pedro do Sul

Ano: 2020

Conta	Designação	Entidade Parceira	Saldo Inicial		Movimentos do Período		Movimentos Acumulados		Saldo Final	
			Débito	Crédito	Débito	Crédito	Débito	Crédito	Débito	Crédito
27892919990200	Jorge Manuel Pinto Fonseca	999999990	0,00	0,00	0,00	0,00	0,00	0,00	0,00	0,00
27892919990200	Ivo André Pinto Oliveira	999999990	0,00	0,00	0,00	0,00	0,00	0,00	0,00	0,00
27892919990200	Maria de Fátima Moreira Brito Almeida	999999990	0,00	0,00	0,00	0,00	0,00	0,00	0,00	0,00
27892919990200	Alcindo Alves de Pinho	999999990	0,00	0,00	0,00	0,00	0,00	0,00	0,00	0,00
27892919990200	Liliana Martins Roque	999999990	0,00	0,00	0,00	0,00	0,00	0,00	0,00	0,00
27892919990200	António Valentim Ferreira Martins	999999990	0,00	0,00	0,00	0,00	51,77	51,77	0,00	0,00
27892919990200	Alcina Martins Figueiredo	999999990	0,00	0,00	0,00	0,00	0,00	0,00	0,00	0,00
27892919990200	Suzete Marisa Almeida Paiva	999999990	0,00	0,00	0,00	0,00	0,00	0,00	0,00	0,00
27892919990200	José António F. Pinto Sargento	999999990	0,00	0,00	0,00	0,00	0,00	0,00	0,00	0,00
27892919990200	Alexandre Filipe Rodrigues Pinto	999999990	0,00	0,00	0,00	0,00	0,00	0,00	0,00	0,00
27892919990200	Pedro Henriques	999999990	0,00	0,00	0,00	0,00	0,00	0,00	0,00	0,00
27892919990200	Jorge Luís Almeida Santos	999999990	0,00	0,00	0,00	0,00	0,00	0,00	0,00	0,00
27892919990200	Carlos Manuel de Almeida Santos	999999990	0,00	0,00	0,00	0,00	0,00	0,00	0,00	0,00
27892919990200	Marco dos Santos Pinheiro	999999990	0,00	0,00	0,00	0,00	0,00	0,00	0,00	0,00
27892919990200	Luis César Marques Soares	999999990	0,00	0,00	0,00	0,00	0,00	0,00	0,00	0,00
27892919990200	Cristóvão José Nunes Almeida	999999990	0,00	0,00	0,00	0,00	0,00	0,00	0,00	0,00
27892919990200	Cláudia de Almeida Fernandes	999999990	0,00	0,00	0,00	0,00	51,77	51,77	0,00	0,00
27892919990200	José Manuel Freitas Correia	999999990	0,00	0,00	0,00	0,00	0,00	0,00	0,00	0,00
27892919990200	Tiago Emanuel Oliveira Rebelo Correia	999999990	0,00	0,00	0,00	0,00	0,00	0,00	0,00	0,00
27892919990200	Daniela Cardão Salazar	999999990	0,00	0,00	0,00	0,00	0,00	0,00	0,00	0,00
27892919990200	Vitor Hugo Cardoso Ribeiro	999999990	0,00	0,00	0,00	0,00	0,00	0,00	0,00	0,00
27892919990200	Maria de Fátima Martins Sancho Barbosa	999999990	0,00	0,00	0,00	0,00	0,00	0,00	0,00	0,00
27892919990200	ATL - S. Pedro do Sul	999999990	0,00	0,00	0,00	0,00	0,00	0,00	0,00	0,00
27892919990200	Associação São Pedro + Comércio	999999990	0,00	0,00	0,00	0,00	0,00	0,00	0,00	0,00
27892919990200	Comissão da Capela de Sto António de Adopisco do S	999999990	0,00	0,00	0,00	0,00	0,00	0,00	0,00	0,00
27892919990200	Ana Margarida Martins Oliveira Freitas	999999990	0,00	0,00	0,00	0,00	51,77	51,77	0,00	0,00
27892919990200	José Martins Duarte	999999990	0,00	0,00	0,00	0,00	0,00	0,00	0,00	0,00
27892919990200	Espíritos Inquietos - Grupo de Intervenção Cultural	999999990	0,00	150,00	0,00	0,00	0,00	150,00	0,00	150,00
27892919990200	Rancho Folclórico de Pesos de Sul	999999990	0,00	300,00	0,00	0,00	0,00	300,00	0,00	300,00
27892919990200	Autoridade Nacional de Protecção Civil	999999990	0,00	0,00	0,00	0,00	439,07	439,07	0,00	0,00
27892919990200	Sílvia Patrícia Figueiredo de Almeida Santos	999999990	0,00	0,00	0,00	0,00	51,77	51,77	0,00	0,00
27892919990200	A Tileira- Assoc. Recreativa Desportiva e Cultural de L	999999990	0,00	200,00	0,00	0,00	700,00	700,00	0,00	0,00
27892919990200	Márcio Augusto da Costa Batista	999999990	0,00	0,00	0,00	0,00	0,00	0,00	0,00	0,00
27892919990200	Comunidade Intermunicipal Viseu - Dão Lafões	999999990	0,00	15 430,02	0,00	0,00	47 725,12	60 467,23	0,00	12 742,11
27892919990200	Agência de Gestão da Tesouraria e da Dívida Pública -	999999990	0,00	0,00	0,00	0,00	255,00	255,00	0,00	0,00

Município de São Pedro do Sul

Ano: 2020

Conta	Designação	Entidade Parceira	Saldo Inicial		Movimentos do Período		Movimentos Acumulados		Saldo Final	
			Débito	Crédito	Débito	Crédito	Débito	Crédito	Débito	Crédito
27892919990200	Marisa Alexandra Sousa Meneses Queirós Araújo	999999990	0,00	0,00	0,00	0,00	51,77	51,77	0,00	0,00
27892919990200	Associação Recreativa e Cultural de Santa Cruz da Tra	999999990	0,00	150,00	0,00	0,00	4 800,00	4 950,00	0,00	150,00
27892919990200	Associação ADSIDE	999999990	0,00	0,00	0,00	0,00	0,00	0,00	0,00	0,00
27892919990200	Carlos Jorge Paiva da Costa	999999990	0,00	2 398,50	0,00	0,00	4 108,20	4 265,64	0,00	157,44
27892919990200	Clube de Caça e Pesca de Lafões	999999990	0,00	0,00	0,00	0,00	0,00	0,00	0,00	0,00
27892919990200	Agência Portuguesa do Ambiente	999999990	0,00	0,00	0,00	0,00	16 705,31	16 705,31	0,00	0,00
27892919990200	José Carlos Moreira Almeida	999999990	0,00	0,00	0,00	0,00	275,12	275,12	0,00	0,00
27892919990200	João Manuel da Silva Maneca	999999990	0,00	0,00	0,00	0,00	0,00	0,00	0,00	0,00
27892919990200	União Desportiva e Recreativa Pindelense	999999990	0,00	0,00	0,00	0,00	0,00	0,00	0,00	0,00
27892919990200	DRAPC - Direcção Regional de Agricultura e Pescas d	999999990	0,00	0,00	0,00	0,00	0,00	0,00	0,00	0,00
27892919990200	IMT- Instituto da Mobilidade e dos Transportes, I.P.	999999990	0,00	0,00	0,00	0,00	60,00	60,00	0,00	0,00
27892919990200	Sílvia Augusto Mamouros	999999990	0,00	0,00	0,00	0,00	51,77	51,77	0,00	0,00
27892919990200	Binaural - Associação Cultural de Nodar	999999990	0,00	150,00	0,00	0,00	150,00	150,00	0,00	0,00
27892919990200	Zulmira Margarida da Silva Lopes Soares	999999990	0,00	0,00	0,00	0,00	0,00	0,00	0,00	0,00
27892919990200	João Manuel Jorge de Albuquerque	999999990	0,00	0,00	0,00	0,00	0,00	0,00	0,00	0,00
27892919990200	Luisa Maria Lopes Rodrigues Almeida	999999990	0,00	0,00	0,00	0,00	0,00	0,00	0,00	0,00
27892919990200	José Soares Rodrigues	999999990	0,00	0,00	0,00	0,00	0,00	0,00	0,00	0,00
27892919990200	Maria Fernanda Ferreira Figueiredo Silva	999999990	0,00	0,00	0,00	0,00	0,00	0,00	0,00	0,00
27892919990200	Ciclonatur, Desportos, Lda	999999990	0,00	0,00	0,00	0,00	0,00	0,00	0,00	0,00
27892919990200	Clube Caça e Pesca da Serra do S. Macário	999999990	0,00	0,00	0,00	0,00	0,00	0,00	0,00	0,00
27892919990200	Grupo de Concertinas de Lafões	999999990	0,00	0,00	0,00	0,00	0,00	0,00	0,00	0,00
27892919990200	Associação Cultural e Recreativa do Fujaco	999999990	0,00	0,00	0,00	0,00	0,00	0,00	0,00	0,00
27892919990200	Custo do Tempo Construção Civil, SA	999999990	0,00	0,00	0,00	0,00	15 282,56	16 301,40	0,00	1 018,84
27892919990200	Irene Isabel Lopes Campos da Cruz	999999990	0,00	0,00	0,00	0,00	288,63	288,63	0,00	0,00
27892919990200	Fernanda Maria Pires Mendes de Oliveira Saraiva	999999990	0,00	0,00	0,00	0,00	739,92	739,92	0,00	0,00
27892919990200	José Manuel Poças Rodrigues	999999990	0,00	0,00	0,00	0,00	0,00	0,00	0,00	0,00
27892919990200	Henrique Ribeiro de Almeida	999999990	0,00	0,00	0,00	0,00	51,77	51,77	0,00	0,00
27892919990200	Sónia Maria Martins Barbosa	999999990	0,00	0,00	0,00	0,00	51,77	51,77	0,00	0,00
27892919990200	Albertina Paiva da Silva	999999990	0,00	0,00	0,00	0,00	51,77	51,77	0,00	0,00
27892919990200	Maria Alice Almeida Rocha	999999990	0,00	0,00	0,00	0,00	0,00	0,00	0,00	0,00
27892919990200	Pedro Dias de Vasconcelos Soares	999999990	0,00	0,00	0,00	0,00	275,12	275,12	0,00	0,00
27892919990200	Márcia Paula Fernandes de Paiva	999999990	0,00	0,00	0,00	0,00	0,00	0,00	0,00	0,00
27892919990200	Rosa Maria Pires Amaral	999999990	0,00	0,00	0,00	0,00	8,00	8,00	0,00	0,00
27892919990200	António José Machado Correia Salgueiro	999999990	0,00	0,00	0,00	0,00	0,00	0,00	0,00	0,00
27892919990200	Banco Santander Totta SA	999999990	0,00	0,00	0,00	0,00	0,00	0,00	0,00	0,00

Município de São Pedro do Sul

Ano: 2020

Conta	Designação	Entidade Parceira	Saldo Inicial		Movimentos do Período		Movimentos Acumulados		Saldo Final	
			Débito	Crédito	Débito	Crédito	Débito	Crédito	Débito	Crédito
27892919990200	Vera Lúcia Tavares de Matos	999999990	0,00	0,00	0,00	0,00	51,77	51,77	0,00	0,00
27892919990200	Carlos Manuel Ferreira Rodrigues Covelo	999999990	0,00	0,00	0,00	0,00	0,00	0,00	0,00	0,00
27892919990200	Diana Fátima Teles de Matos Rodrigues	999999990	0,00	0,00	0,00	0,00	0,00	0,00	0,00	0,00
27892919990200	Fernando Manuel Ferreirinha de Sousa	999999990	0,00	0,00	0,00	0,00	51,77	51,77	0,00	0,00
27892919990200	Ângela Daniela de Jesus Pinto	999999990	0,00	0,00	0,00	0,00	0,00	0,00	0,00	0,00
27892919990200	Eugénia Maria de Almeida Morais Fernandes	999999990	0,00	0,00	0,00	0,00	0,00	0,00	0,00	0,00
27892919990200	Lucinda Maria de Jesus Correia Ferreira	999999990	0,00	51,77	0,00	0,00	103,54	103,54	0,00	0,00
27892919990200	Diogo António Almeida Santos	999999990	0,00	0,00	0,00	0,00	51,77	51,77	0,00	0,00
27892919990200	Clube Bola Basket	999999990	0,00	0,00	0,00	0,00	4 600,00	7 000,00	0,00	2 400,00
27892919990200	Alberto Claudino Gomes Figueiredo	999999990	0,00	0,00	0,00	0,00	275,12	275,12	0,00	0,00
27892919990200	António Lopes Ribeiro	999999990	0,00	0,00	0,00	0,00	206,44	206,44	0,00	0,00
27892919990200	Daniel David Gomes Martins	999999990	0,00	0,00	0,00	0,00	4 756,60	4 756,60	0,00	0,00
27892919990200	José Carlos Pinho Peralta Gomes	999999990	0,00	0,00	0,00	0,00	150,00	150,00	0,00	0,00
27892919990200	Ana Marisa Rodrigues Picanço	999999990	0,00	0,00	0,00	0,00	8,00	8,00	0,00	0,00
27892919990200	Associação da Indústria Hoteleira e Similares das Terr	999999990	0,00	0,00	0,00	0,00	0,00	0,00	0,00	0,00
27892919990200	Administração Central do Sistema de Saúde	999999990	0,00	0,00	0,00	0,00	115 109,72	115 109,72	0,00	0,00
27892919990200	Maria Lúcia de Almeida Guimarães	999999990	0,00	0,00	0,00	0,00	200,00	200,00	0,00	0,00
27892919990200	João Heitor Girão Vieira	999999990	0,00	0,00	0,00	0,00	275,12	275,12	0,00	0,00
27892919990200	Instituto Financeiro para o Desenvolvimento Regional,	999999990	0,00	0,00	0,00	0,00	0,00	0,00	0,00	0,00
27892919990200	Condomínio do Edifício Avenida	999999990	0,00	0,00	0,00	0,00	1 314,72	2 617,60	0,00	1 302,88
27892919990200	Alberto Tavares Fonseca	999999990	0,00	113 371,46	0,00	0,00	91 428,62	113 371,46	0,00	21 942,84
27892919990200	Custódia Tavares da Costa	999999990	0,00	0,00	0,00	0,00	8,00	8,00	0,00	0,00
27892919990200	Ana Maria Duarte de Pinho	999999990	0,00	0,00	0,00	0,00	8,00	8,00	0,00	0,00
27892919990200	Catarina Aurora Loureiro Henriques Cardoso	999999990	0,00	0,00	0,00	0,00	51,77	51,77	0,00	0,00
27892919990200	Susana Maria Jorge de Albuquerque Santos	999999990	0,00	0,00	0,00	0,00	0,00	0,00	0,00	0,00
27892919990200	Elisabete Pedro Colaço	999999990	0,00	0,00	0,00	0,00	8,00	8,00	0,00	0,00
27892919990200	Maria Jacinta da Costa Santos	999999990	0,00	0,00	0,00	0,00	0,00	0,00	0,00	0,00
27892919990200	Iolanda Virgínia Freitas Ribeiro	999999990	0,00	0,00	0,00	0,00	16,00	16,00	0,00	0,00
27892919990200	Gertal - Companhia Geral de Restaurantes e Alimenta	999999990	0,00	0,00	0,00	0,00	0,00	0,00	0,00	0,00
27892919990200	Automóvel Club de Portugal	999999990	0,00	0,00	0,00	0,00	0,00	0,00	0,00	0,00
27892919990200	Município de Viseu	999999990	0,00	0,00	0,00	0,00	0,00	0,00	0,00	0,00
27892919990200	Ana Adelaide Costa Figueiredo Cruz	999999990	0,00	0,00	0,00	0,00	16,00	16,00	0,00	0,00
27892919990200	Valentim Manuel Silva Costa	999999990	0,00	0,00	0,00	0,00	51,77	51,77	0,00	0,00
27892919990200	Tiago Oliveira Duarte	999999990	0,00	0,00	0,00	0,00	51,77	51,77	0,00	0,00
27892919990200	Associação Cultural Recreativa e Social do Bairro da P	999999990	0,00	0,00	0,00	0,00	0,00	0,00	0,00	0,00

Município de São Pedro do Sul

Ano: 2020

Conta	Designação	Entidade Parceira	Saldo Inicial		Movimentos do Período		Movimentos Acumulados		Saldo Final	
			Débito	Crédito	Débito	Crédito	Débito	Crédito	Débito	Crédito
27892919990200	Rancho Folclórico dos Amigos de Pesos	999999990	0,00	0,00	0,00	0,00	0,00	0,00	0,00	0,00
27892919990200	José Nicolau Gonçalves de Figueiredo	999999990	0,00	0,00	0,00	0,00	0,00	0,00	0,00	0,00
27892919990200	Carla Fernandes de Almeida	999999990	0,00	0,00	0,00	0,00	51,77	51,77	0,00	0,00
27892919990200	Rogério Manuel de Almeida Fonseca	999999990	0,00	0,00	0,00	0,00	0,00	0,00	0,00	0,00
27892919990200	Carla Maria Martins Monteiro Oliveira	999999990	0,00	0,00	0,00	0,00	0,00	0,00	0,00	0,00
27892919990200	Luis Filipe Pinto de Lima	999999990	0,00	0,00	0,00	0,00	0,00	0,00	0,00	0,00
27892919990200	Sónia Filipa da Silva Mouta	999999990	0,00	0,00	0,00	0,00	0,00	0,00	0,00	0,00
27892919990200	Rosa Maria Gaspar Campos Morais	999999990	0,00	0,00	0,00	0,00	0,00	0,00	0,00	0,00
27892919990200	Maria Custódia Alves Oliveira Santos	999999990	0,00	0,00	0,00	0,00	51,77	51,77	0,00	0,00
27892919990200	Maria Isabel Ribeiro Alves	999999990	0,00	0,00	0,00	0,00	8,00	8,00	0,00	0,00
27892919990200	Aida Maria Ferreira dos Anjos	999999990	0,00	0,00	0,00	0,00	0,00	0,00	0,00	0,00
27892919990200	Maria Adelina de Almeida Rodrigues	999999990	0,00	0,00	0,00	0,00	0,00	0,00	0,00	0,00
27892919990200	Maria Isabel Chaves Nunes	999999990	0,00	0,00	0,00	0,00	0,00	0,00	0,00	0,00
27892919990200	Maria da Piedade Lopes	999999990	0,00	0,00	0,00	0,00	30,00	30,00	0,00	0,00
27892919990200	Paula Alexandra Ruas Gomes	999999990	0,00	0,00	0,00	0,00	516,13	516,13	0,00	0,00
27892919990200	Paula Cristina de Almeida Campos Fernandes	999999990	0,00	0,00	0,00	0,00	0,00	0,00	0,00	0,00
27892919990200	Susana Maria de Almeida	999999990	0,00	0,00	0,00	0,00	7,98	7,98	0,00	0,00
27892919990200	Assoc.Pais e Enc.de Educ. do Agrup.Escolas de S.P.S	999999990	0,00	0,00	0,00	0,00	0,00	0,00	0,00	0,00
27892919990200	A.G.S. - Associação de Goja e Sendas	999999990	0,00	0,00	0,00	0,00	0,00	0,00	0,00	0,00
27892919990200	Ana Isabel de Jesus Anjo	999999990	0,00	0,00	0,00	0,00	0,00	0,00	0,00	0,00
27892919990200	António Fernandes Duarte	999999990	0,00	0,00	0,00	0,00	630,00	630,00	0,00	0,00
27892919990200	Fábrica Igreja Paroquial Sul	999999990	0,00	0,00	0,00	0,00	0,00	0,00	0,00	0,00
27892919990200	Sónia Isabel Gomes Ferreira da Silva	999999990	0,00	0,00	0,00	0,00	0,00	0,00	0,00	0,00
27892919990200	Carla Maria Pinto Capela da Rocha Fonseca	999999990	0,00	0,00	0,00	0,00	16,00	16,00	0,00	0,00
27892919990200	Rita Mafalda Gomes Mendes Rato	999999990	0,00	0,00	0,00	0,00	15,00	15,00	0,00	0,00
27892919990200	Agostinho Almeida Ribeiro	999999990	0,00	0,00	0,00	0,00	0,00	0,00	0,00	0,00
27892919990200	EDP Comercial – Comercialização de Energia, S.A.	999999990	0,00	0,00	0,00	0,00	311,33	311,33	0,00	0,00
27892919990200	Instituto de Gestão Financeira e Equipamentos da Just	999999990	0,00	0,00	0,00	0,00	2 244,00	2 244,00	0,00	0,00
27892919990200	SULSOCIAL - IPSS	999999990	0,00	0,00	0,00	0,00	0,00	0,00	0,00	0,00
27892919990200	Custódio de Almeida Correia de Oliveira	999999990	0,00	0,00	0,00	0,00	0,00	0,00	0,00	0,00
27892919990200	Lafoberry - Associação de Produtores de Pequenos Fru	999999990	0,00	0,00	0,00	0,00	0,00	0,00	0,00	0,00
27892919990200	João Fernando Pinto Duarte	999999990	0,00	0,00	0,00	0,00	0,00	0,00	0,00	0,00
27892919990200	Fátima Cristina Martins Bizarro	999999990	0,00	0,00	0,00	0,00	0,00	0,00	0,00	0,00
27892919990200	Gumercinda João Pinto Cardoso	999999990	0,00	0,00	0,00	0,00	1 933,80	1 933,80	0,00	0,00
27892919990200	Associação SOS Rio Paiva	999999990	0,00	0,00	0,00	0,00	0,00	0,00	0,00	0,00

Município de São Pedro do Sul

Ano: 2020

Conta	Designação	Entidade Parceira	Saldo Inicial		Movimentos do Período		Movimentos Acumulados		Saldo Final	
			Débito	Crédito	Débito	Crédito	Débito	Crédito	Débito	Crédito
27892919990200	José Vasco Paiva Martins	999999990	0,00	0,00	0,00	0,00	275,12	275,12	0,00	0,00
27892919990200	Patrícia Daniela Rodrigues Moreira	999999990	0,00	0,00	0,00	0,00	0,00	0,00	0,00	0,00
27892919990200	Ana Maria de Almeida Lima de Barros	999999990	0,00	0,00	0,00	0,00	51,77	51,77	0,00	0,00
27892919990200	Sandra Isabel Tavares Pereira	999999990	0,00	0,00	0,00	0,00	0,00	0,00	0,00	0,00
27892919990200	DGEstE - Direção-Geral dos Estabelecimentos Escolar	999999990	0,00	0,00	0,00	0,00	5 684,60	5 684,60	0,00	0,00
27892919990200	Custódio Pinheiro da Rocha	999999990	0,00	0,00	0,00	0,00	275,12	275,12	0,00	0,00
27892919990200	Amélia Sofia Ferreira de Azevedo Pinho	999999990	0,00	0,00	0,00	0,00	0,00	0,00	0,00	0,00
27892919990200	União das Freguesias de São Pedro do Sul, Várzea e I	999999990	0,00	0,00	0,00	0,00	18 025,00	18 025,00	0,00	0,00
27892919990200	União das Freguesias de S. Martinho das Moitas e Cov	999999990	0,00	0,00	0,00	0,00	11 199,52	11 199,52	0,00	0,00
27892919990200	União das Freguesias de Carvalhais e Candal	999999990	0,00	22 098,00	0,00	0,00	52 104,81	52 104,81	0,00	0,00
27892919990200	União das Freguesias de Santa Cruz da Trapa e São C	999999990	0,00	25 000,00	0,00	0,00	55 974,01	55 974,01	0,00	0,00
27892919990200	Ana Paula Rodrigues Lopes Alves	999999990	0,00	0,00	0,00	0,00	3 171,40	3 171,40	0,00	0,00
27892919990200	Lino Gomes Martins	999999990	0,00	0,00	0,00	0,00	51,77	51,77	0,00	0,00
27892919990200	Ana Teixeira Martins	999999990	0,00	0,00	0,00	0,00	126,77	126,77	0,00	0,00
27892919990200	Amadeu Rocha da Silva Almeida	999999990	0,00	0,00	0,00	0,00	51,77	51,77	0,00	0,00
27892919990200	Silvia Maria Rocha Simões Castanheira	999999990	0,00	0,00	0,00	0,00	51,77	51,77	0,00	0,00
27892919990200	Pedro Miguel Pereira de Figueiredo	999999990	0,00	0,00	0,00	0,00	0,00	0,00	0,00	0,00
27892919990200	Marta Filipa Ferreira Alves	999999990	0,00	0,00	0,00	0,00	9 123,14	9 123,14	0,00	0,00
27892919990200	Tiago Manuel Ferreira de Almeida	999999990	0,00	0,00	0,00	0,00	51,77	51,77	0,00	0,00
27892919990200	Celso de Almeida Rodrigues	999999990	0,00	0,00	0,00	0,00	51,77	51,77	0,00	0,00
27892919990200	Diana Sofia Rodrigues Almeida	999999990	0,00	0,00	0,00	0,00	628,56	628,56	0,00	0,00
27892919990200	Autoridade Nacional de Segurança Rodoviária	999999990	0,00	0,00	0,00	0,00	0,00	0,00	0,00	0,00
27892919990200	José Luís Figueiral Morujão	999999990	0,00	0,00	0,00	0,00	68,88	68,88	0,00	0,00
27892919990200	Graça Maria Rocha Perdigão Rodrigues	999999990	0,00	0,00	0,00	0,00	349,90	349,90	0,00	0,00
27892919990200	Sílvio Luís Pereira de Almeida	999999990	0,00	0,00	0,00	0,00	0,00	0,00	0,00	0,00
27892919990200	Emilia Maria Cristovão da Silva	999999990	0,00	0,00	0,00	0,00	0,00	0,00	0,00	0,00
27892919990200	Carlos Alberto de Oliveira Fernandes	999999990	0,00	0,00	0,00	0,00	51,77	51,77	0,00	0,00
27892919990200	Angela Isabel Oliveira Loureiro	999999990	0,00	0,00	0,00	0,00	0,00	0,00	0,00	0,00
27892919990200	Rui Miguel dos Santos Costa	999999990	0,00	0,00	0,00	0,00	51,77	51,77	0,00	0,00
27892919990200	ACES Dão Lafões - Agrupamento de Centros de Saúd	999999990	0,00	0,00	0,00	0,00	200,00	200,00	0,00	0,00
27892919990200	Ana Patrícia de Almeida Costa	999999990	0,00	0,00	0,00	0,00	251,73	251,73	0,00	0,00
27892919990200	Nuno Miguel Amaral de Almeida	999999990	0,00	0,00	0,00	0,00	94,61	94,61	0,00	0,00
27892919990200	Ricardo Manuel Cardoso Ribeiro	999999990	0,00	0,00	0,00	0,00	51,77	51,77	0,00	0,00
27892919990200	Ruben André Marques Fernandes de Almeida	999999990	0,00	0,00	0,00	0,00	0,00	0,00	0,00	0,00
27892919990200	Ana Rita Gomes Teixeira	999999990	0,00	0,00	0,00	0,00	0,00	0,00	0,00	0,00

Município de São Pedro do Sul

Ano: 2020

Conta	Designação	Entidade Parceira	Saldo Inicial		Movimentos do Período		Movimentos Acumulados		Saldo Final	
			Débito	Crédito	Débito	Crédito	Débito	Crédito	Débito	Crédito
27892919990200	Ângela de Vasconcelos e Silva	999999990	0,00	0,00	0,00	0,00	0,00	0,00	0,00	0,00
27892919990200	Rosa Maria Ramos Lourenço	999999990	0,00	0,00	0,00	0,00	0,00	0,00	0,00	0,00
27892919990200	Ana Maria do Sul Ferreira Aido	999999990	0,00	0,00	0,00	0,00	16,00	16,00	0,00	0,00
27892919990200	Miquelina da Conceição de Oliveira de Almeida	999999990	0,00	0,00	0,00	0,00	90,00	90,00	0,00	0,00
27892919990200	José Horácio de Sousa Figueiredo	999999990	0,00	0,00	0,00	0,00	0,00	0,00	0,00	0,00
27892919990200	Mariline Isabel dos Santos Almeida Ferreira	999999990	0,00	0,00	0,00	0,00	0,00	0,00	0,00	0,00
27892919990200	Carlos Alberto Correia da Costa	999999990	0,00	0,00	0,00	0,00	0,00	0,00	0,00	0,00
27892919990200	Paula Cristina dos Santos Sena	999999990	0,00	0,00	0,00	0,00	0,00	0,00	0,00	0,00
27892919990200	Acacio Manuel Carvalho de Oliveira	999999990	0,00	0,00	0,00	0,00	0,00	0,00	0,00	0,00
27892919990200	Fernando dos Santos Tavares	999999990	0,00	0,00	0,00	0,00	1 291,68	1 291,68	0,00	0,00
27892919990200	Nuno Henrique de Almeida Barros	999999990	0,00	0,00	0,00	0,00	0,00	0,00	0,00	0,00
27892919990200	Fernando Paulo de Almeida Coelho	999999990	0,00	0,00	0,00	0,00	0,00	0,00	0,00	0,00
27892919990200	Mário João Ribeiro Alves	999999990	0,00	0,00	0,00	0,00	0,00	0,00	0,00	0,00
27892919990200	ADENE - Agência para a Energia	999999990	0,00	0,00	0,00	0,00	1 500,60	1 500,60	0,00	0,00
27892919990200	ATAB - Associação Teatral Amadora de Baiões	999999990	0,00	0,00	0,00	0,00	0,00	0,00	0,00	0,00
27892919990200	Isabel Maria Ribeiro Peixoto Marques	999999990	0,00	0,00	0,00	0,00	51,77	51,77	0,00	0,00
27892919990200	Ana Paula Correia Martins	999999990	0,00	0,00	0,00	0,00	137,36	137,36	0,00	0,00
27892919990200	Maria Elisabete Almeida e Cruz	999999990	0,00	0,00	0,00	0,00	51,77	51,77	0,00	0,00
27892919990200	Ana Maria Regalo Coelho	999999990	0,00	0,00	0,00	0,00	51,77	51,77	0,00	0,00
27892919990200	Fernando Gouveia Rodrigues	999999990	0,00	0,00	0,00	0,00	3 056,20	3 056,20	0,00	0,00
27892919990200	César dos Santos Rodrigues Pedronho	999999990	0,00	0,00	0,00	0,00	0,00	0,00	0,00	0,00
27892919990200	Carlos Jorge Martins Fernandes	999999990	0,00	0,00	0,00	0,00	1 616,94	1 616,94	0,00	0,00
27892919990200	Maria Adelia Almeida da Fonte	999999990	0,00	0,00	0,00	0,00	0,00	0,00	0,00	0,00
27892919990200	Fragas Aveloso - Ass. para a Interação Amb., Cientifica	999999990	0,00	0,00	0,00	0,00	0,00	0,00	0,00	0,00
27892919990200	AMAIS - Associação de Música, Arte, Inovação e Suste	999999990	0,00	0,00	0,00	0,00	0,00	0,00	0,00	0,00
27892919990200	Maria Lurdes Correia Paiva Calhegas	999999990	0,00	0,00	0,00	0,00	0,00	0,00	0,00	0,00
27892919990200	Armando Pereira Ferreira	999999990	0,00	0,00	0,00	0,00	3 175,45	3 175,45	0,00	0,00
27892919990200	Centro Social da Paróquia de Manhouce	999999990	0,00	0,00	0,00	0,00	0,00	0,00	0,00	0,00
27892919990200	Anabela Rodrigues Alves	999999990	0,00	0,00	0,00	0,00	0,00	0,00	0,00	0,00
27892919990200	Jacinta Maria Fernandes Pereira	999999990	0,00	0,00	0,00	0,00	51,77	51,77	0,00	0,00
27892919990200	Rosa Helena Gonçalves Esteves	999999990	0,00	0,00	0,00	0,00	28,58	28,58	0,00	0,00
27892919990200	Miguel Ferreira da Silva	999999990	0,00	0,00	0,00	0,00	0,00	0,00	0,00	0,00
27892919990200	Flávia Michelle Egger Giachetta	999999990	0,00	0,00	0,00	0,00	0,00	0,00	0,00	0,00
27892919990200	Laura de Almeida Alves Sousa	999999990	0,00	0,00	0,00	0,00	0,00	0,00	0,00	0,00
27892919990200	Vera Lúcia de Oliveira Santos	999999990	0,00	0,00	0,00	0,00	51,77	51,77	0,00	0,00

Município de São Pedro do Sul

Ano: 2020

Conta	Designação	Entidade Parceira	Saldo Inicial		Movimentos do Período		Movimentos Acumulados		Saldo Final	
			Débito	Crédito	Débito	Crédito	Débito	Crédito	Débito	Crédito
27892919990200	Maria Natália Rodrigues da Rocha Osório	999999990	0,00	0,00	0,00	0,00	0,00	0,00	0,00	0,00
27892919990200	Helena da Conceição Ferreira de Figueiredo	999999990	0,00	0,00	0,00	0,00	0,00	0,00	0,00	0,00
27892919990200	Nádia Cristina Rodrigues Silva	999999990	0,00	0,00	0,00	0,00	0,00	0,00	0,00	0,00
27892919990200	Henrique da Rocha Pinto	999999990	0,00	0,00	0,00	0,00	51,77	51,77	0,00	0,00
27892919990200	Anabela Amaral Machado Pereira	999999990	0,00	0,00	0,00	0,00	0,00	0,00	0,00	0,00
27892919990200	Cristiana de Almeida Valério	999999990	0,00	0,00	0,00	0,00	0,00	0,00	0,00	0,00
27892919990200	Alberto Fernandes Correia	999999990	0,00	0,00	0,00	0,00	51,77	51,77	0,00	0,00
27892919990200	Carlos Sérgio Mendes de Carvalho	999999990	0,00	0,00	0,00	0,00	51,77	51,77	0,00	0,00
27892919990200	Teresa Alexandra Pinto Martins	999999990	0,00	0,00	0,00	0,00	51,77	51,77	0,00	0,00
27892919990200	Associação Desportiva Academia de Andebol de São F	999999990	0,00	0,00	0,00	0,00	43 500,00	64 500,00	0,00	21 000,00
27892919990200	André Filipe Figueiredo Pereira	999999990	0,00	0,00	0,00	0,00	0,00	0,00	0,00	0,00
27892919990200	Maria João Gomes Duarte	999999990	0,00	0,00	0,00	0,00	0,00	0,00	0,00	0,00
27892919990200	Ana Lúcia Ferreira Martins	999999990	0,00	0,00	0,00	0,00	0,00	0,00	0,00	0,00
27892919990200	AMA - Agência para a Modernização Administrativa	999999990	0,00	0,00	0,00	0,00	27,31	27,31	0,00	0,00
27892919990200	Silvia Almeida Martins	999999990	0,00	0,00	0,00	0,00	0,00	0,00	0,00	0,00
27892919990200	José Pereira Cardoso	999999990	0,00	0,00	0,00	0,00	0,00	0,00	0,00	0,00
27892919990200	Raul Barros Marques	999999990	0,00	0,00	0,00	0,00	1 291,68	1 291,68	0,00	0,00
27892919990200	Jorge Manuel da Silva Moreira	999999990	0,00	0,00	0,00	0,00	1 000,45	1 000,45	0,00	0,00
27892919990200	Horácio Francisco de Oliveira	999999990	0,00	0,00	0,00	0,00	0,00	0,00	0,00	0,00
27892919990200	Magalie Genevieve Virginie Irenee	999999990	0,00	0,00	0,00	0,00	0,00	0,00	0,00	0,00
27892919990200	Sandra Cristina de Almeida	999999990	0,00	0,00	0,00	0,00	186,43	186,43	0,00	0,00
27892919990200	Antony Silva Cardoso	999999990	0,00	0,00	0,00	0,00	114,49	114,49	0,00	0,00
27892919990200	Carina Alexandra Ferreira da Cunha	999999990	0,00	0,00	0,00	0,00	8,00	8,00	0,00	0,00
27892919990200	Sandra Isabel Correia de Jesus	999999990	0,00	0,00	0,00	0,00	500,00	500,00	0,00	0,00
27892919990200	Eva Rodrigues Ferreira Guilherme Raposo	999999990	0,00	0,00	0,00	0,00	51,77	51,77	0,00	0,00
27892919990200	António Marques Rolo	999999990	0,00	0,00	0,00	0,00	275,12	275,12	0,00	0,00
27892919990200	GTT.SPS - Grupo Todo Terreno São Pedro do Sul	999999990	0,00	1 000,00	0,00	0,00	7 500,00	9 000,00	0,00	1 500,00
27892919990200	Assoc. Solid. Social Grupo Recreativo e Cultural de Fe	999999990	0,00	0,00	0,00	0,00	1 500,00	1 500,00	0,00	0,00
27892919990200	Pilar de Fátima Marques Tavares	999999990	0,00	0,00	0,00	0,00	429,33	429,33	0,00	0,00
27892919990200	Miguel Meneses da Silva	999999990	0,00	0,00	0,00	0,00	51,77	51,77	0,00	0,00
27892919990200	Emanuel Martins Pereira	999999990	0,00	0,00	0,00	0,00	0,00	0,00	0,00	0,00
27892919990200	Ana Rita Costa Soares	999999990	0,00	0,00	0,00	0,00	51,77	51,77	0,00	0,00
27892919990200	Aunélia Maria Lobo Pereira	999999990	0,00	0,00	0,00	0,00	1 278,57	1 278,57	0,00	0,00
27892919990200	Maria do Rosário de Figueiredo Paiva	999999990	0,00	0,00	0,00	0,00	0,00	0,00	0,00	0,00
27892919990200	Ana Patrícia Pereira Tavares	999999990	0,00	0,00	0,00	0,00	0,00	0,00	0,00	0,00

Município de São Pedro do Sul

Ano: 2020

Conta	Designação	Entidade Parceira	Saldo Inicial		Movimentos do Período		Movimentos Acumulados		Saldo Final	
			Débito	Crédito	Débito	Crédito	Débito	Crédito	Débito	Crédito
27892919990200	José António de Almeida Pereira	999999990	0,00	0,00	0,00	0,00	0,00	0,00	0,00	0,00
27892919990200	Vera Mónica Sousa Monteiro	999999990	0,00	0,00	0,00	0,00	228,14	228,14	0,00	0,00
27892919990200	Carlos da Silva Pereira	999999990	0,00	0,00	0,00	0,00	0,00	0,00	0,00	0,00
27892919990200	Sónia Catarina Ferreira Azevedo Alves	999999990	0,00	0,00	0,00	0,00	0,00	0,00	0,00	0,00
27892919990200	Maria Gorete Oliveira Carvalho Rodrigues	999999990	0,00	0,00	0,00	0,00	16,00	16,00	0,00	0,00
27892919990200	Maria dos Anjos Prata Manuel	999999990	0,00	0,00	0,00	0,00	16,00	16,00	0,00	0,00
27892919990200	Capitolino Albino Barros Ferreira	999999990	0,00	0,00	0,00	0,00	0,00	0,00	0,00	0,00
27892919990200	Maria Meneses de Lima	999999990	0,00	0,00	0,00	0,00	51,77	51,77	0,00	0,00
27892919990200	Luís Carlos Henriques Figueiral	999999990	0,00	0,00	0,00	0,00	206,44	206,44	0,00	0,00
27892919990200	Ana Rita Lourenço Oliveira	999999990	0,00	0,00	0,00	0,00	350,00	350,00	0,00	0,00
27892919990200	Cristina Maria de Figueiredo Lopes Moita	999999990	0,00	0,00	0,00	0,00	0,00	0,00	0,00	0,00
27892919990200	Marina Rodrigues de Almeida	999999990	0,00	0,00	0,00	0,00	51,77	51,77	0,00	0,00
27892919990200	Artur Pereira dos Santos	999999990	0,00	0,00	0,00	0,00	0,00	0,00	0,00	0,00
27892919990200	Sónia Cristina Reis da Silva Almeida	999999990	0,00	0,00	0,00	0,00	8,00	8,00	0,00	0,00
27892919990200	Paulo Alexandre Brandão de Carvalho	999999990	0,00	0,00	0,00	0,00	0,00	0,00	0,00	0,00
27892919990200	Conselho Directivo dos Baldios da Freguesia de Pindel	999999990	0,00	0,00	0,00	0,00	22 500,00	25 000,00	0,00	2 500,00
27892919990200	José Paulo Regada Ferreira	999999990	0,00	0,00	0,00	0,00	16,00	16,00	0,00	0,00
27892919990200	Sandra Isabel Pinto Mendes	999999990	0,00	0,00	0,00	0,00	16,00	16,00	0,00	0,00
27892919990200	Maria Aldina Pereira Teixeira	999999990	0,00	0,00	0,00	0,00	0,00	0,00	0,00	0,00
27892919990200	Maria Adelaide de Almeida	999999990	0,00	0,00	0,00	0,00	0,00	0,00	0,00	0,00
27892919990200	Carlos Bernardo Chaves Saraiva	999999990	0,00	0,00	0,00	0,00	1 748,61	1 748,61	0,00	0,00
27892919990200	Manuel Augusto dos Santos Ferreira	999999990	0,00	0,00	0,00	0,00	160,41	160,41	0,00	0,00
27892919990200	Luís Filipe Dias Antunes	999999990	0,00	0,00	0,00	0,00	0,00	0,00	0,00	0,00
27892919990200	Maria dos Prazeres Rodrigues Gomes	999999990	0,00	0,00	0,00	0,00	0,00	0,00	0,00	0,00
27892919990200	Manuel Francisco dos Santos	999999990	0,00	0,00	0,00	0,00	30,00	30,00	0,00	0,00
27892919990200	Fátima Lúcia Macedo Rodrigues	999999990	0,00	0,00	0,00	0,00	0,00	0,00	0,00	0,00
27892919990200	Paulo Miguel de Almeida Martins	999999990	0,00	0,00	0,00	0,00	0,00	0,00	0,00	0,00
27892919990200	Carlos Pedro Rodrigues de Almeida	999999990	0,00	0,00	0,00	0,00	0,00	0,00	0,00	0,00
27892919990200	AUDIOGEST - Associação para a Gestão e Distribuiçã	999999990	0,00	0,00	0,00	0,00	0,00	0,00	0,00	0,00
27892919990200	Filipe José Almeida e Cruz	999999990	0,00	0,00	0,00	0,00	75,00	75,00	0,00	0,00
27892919990200	Grupo "As Vozes de Manhouce"	999999990	0,00	0,00	0,00	0,00	0,00	0,00	0,00	0,00
27892919990200	António Rui da Silva Teles	999999990	0,00	0,00	0,00	0,00	0,00	0,00	0,00	0,00
27892919990200	Ricardo Alberto Anjos Carvalho	999999990	0,00	0,00	0,00	0,00	0,00	0,00	0,00	0,00
27892919990200	Fundo de Eficiência Energética	999999990	0,00	0,00	0,00	0,00	0,00	0,00	0,00	0,00
27892919990200	Agrupamento de Associações Humanitárias de Bombe	999999990	0,00	0,00	0,00	0,00	0,00	0,00	0,00	0,00

Município de São Pedro do Sul

Ano: 2020

Conta	Designação	Entidade Parceira	Saldo Inicial		Movimentos do Período		Movimentos Acumulados		Saldo Final	
			Débito	Crédito	Débito	Crédito	Débito	Crédito	Débito	Crédito
27892919990200	Vera Lúcia de Almeida Gomes	999999990	0,00	0,00	0,00	0,00	0,00	0,00	0,00	0,00
27892919990200	Cláudio Alexandre Rocha Almeida	999999990	0,00	0,00	0,00	0,00	0,00	0,00	0,00	0,00
27892919990200	Sociedade Agrícola Ferreira & Filhos, SA	999999990	0,00	0,00	0,00	0,00	0,00	0,00	0,00	0,00
27892919990200	Guarda Nacional Republicana(GNR) Posto Territorial d	999999990	0,00	0,00	0,00	0,00	815,95	815,95	0,00	0,00
27892919990200	José Pedro Figueiredo Pereira	999999990	0,00	0,00	0,00	0,00	1 650,00	1 650,00	0,00	0,00
27892919990200	Herança Aberta por Óbito de António Fernandes da Sil	999999990	0,00	0,00	0,00	0,00	4 270,08	4 270,08	0,00	0,00
27892919990200	Milagre Metaleiro – Associação Cultural	999999990	0,00	0,00	0,00	0,00	0,00	0,00	0,00	0,00
27892919990200	José Carlos Gomes Martins	999999990	0,00	0,00	0,00	0,00	4 214,29	4 214,29	0,00	0,00
27892919990200	Daniel de Paiva Azevedo	999999990	0,00	500,00	0,00	0,00	0,00	500,00	0,00	500,00
27892919990200	Ana Cristina Pereira Cardoso	999999990	0,00	0,00	0,00	0,00	51,77	51,77	0,00	0,00
27892919990200	Maria Donzília da Cunha Santos	999999990	0,00	0,00	0,00	0,00	150,00	150,00	0,00	0,00
27892919990200	Eduardo Fernandes da Silva	999999990	0,00	0,00	0,00	0,00	0,00	0,00	0,00	0,00
27892919990200	Jose Manuel Ribeiro Correia	999999990	0,00	0,00	0,00	0,00	0,00	0,00	0,00	0,00
27892919990200	José Sousa de Oliveira	999999990	0,00	0,00	0,00	0,00	0,00	0,00	0,00	0,00
27892919990200	Víctor Manuel Gomes da Cruz	999999990	0,00	0,00	0,00	0,00	1 352,06	1 352,06	0,00	0,00
27892919990200	António José Correia Ferreira Alves	999999990	0,00	0,00	0,00	0,00	275,12	275,12	0,00	0,00
27892919990200	Laura Pérez Sáez	999999990	0,00	0,00	0,00	0,00	16,00	16,00	0,00	0,00
27892919990200	Luís Miguel Fernandes Paiva	999999990	0,00	0,00	0,00	0,00	51,77	51,77	0,00	0,00
27892919990200	Vitor Manuel Silva Simões	999999990	0,00	0,00	0,00	0,00	0,00	0,00	0,00	0,00
27892919990200	Carolina Martins Ribeiro	999999990	0,00	0,00	0,00	0,00	51,77	51,77	0,00	0,00
27892919990200	Deolinda Maria Simões Cardoso Rodrigues	999999990	0,00	0,00	0,00	0,00	0,00	0,00	0,00	0,00
27892919990200	Alfredo Lourenço de Brito	999999990	0,00	0,00	0,00	0,00	375,00	375,00	0,00	0,00
27892919990200	José Manuel Silva Tavares	999999990	0,00	0,00	0,00	0,00	1 514,16	1 514,16	0,00	0,00
27892919990200	Joel de Almeida	999999990	0,00	0,00	0,00	0,00	0,00	0,00	0,00	0,00
27892919990200	Agostinho da Rocha Figueiredo	999999990	0,00	0,00	0,00	0,00	51,77	51,77	0,00	0,00
27892919990200	Ana Cristina Alves de Pinho	999999990	0,00	0,00	0,00	0,00	276,77	276,77	0,00	0,00
27892919990200	Tânia Sofia dos Santos Rocha	999999990	0,00	0,00	0,00	0,00	0,00	0,00	0,00	0,00
27892919990200	Bruno Jorge Ribeiro Correia	999999990	0,00	0,00	0,00	0,00	51,77	51,77	0,00	0,00
27892919990200	Ana Maria Rodrigues Pinto	999999990	0,00	0,00	0,00	0,00	51,77	51,77	0,00	0,00
27892919990200	Lina Pereira de Figueiredo Roque	999999990	0,00	0,00	0,00	0,00	137,56	137,56	0,00	0,00
27892919990200	Cristiana Ribeiro da Silva Vila Maior	999999990	0,00	0,00	0,00	0,00	0,00	0,00	0,00	0,00
27892919990200	José Celso Rodrigues Martins de Almeida	999999990	0,00	0,00	0,00	0,00	275,12	275,12	0,00	0,00
27892919990200	Nuno Luís Rodrigues Dias	999999990	0,00	0,00	0,00	0,00	0,00	0,00	0,00	0,00
27892919990200	Maria Estela de Pinho Rodrigues	999999990	0,00	0,00	0,00	0,00	0,00	0,00	0,00	0,00
27892919990200	Adriana Cecília Casais Fernandes Pereira	999999990	0,00	0,00	0,00	0,00	51,77	51,77	0,00	0,00

Município de São Pedro do Sul

Ano: 2020

Conta	Designação	Entidade Parceira	Saldo Inicial		Movimentos do Período		Movimentos Acumulados		Saldo Final	
			Débito	Crédito	Débito	Crédito	Débito	Crédito	Débito	Crédito
27892919990200	Paulo Rafael Carvalho dos Santos	999999990	0,00	0,00	0,00	0,00	51,77	51,77	0,00	0,00
27892919990200	Ana Isabel Cardoso Gaidão	999999990	0,00	0,00	0,00	0,00	51,77	51,77	0,00	0,00
27892919990200	Marcos Conrado Ribeiro	999999990	0,00	0,00	0,00	0,00	153,76	153,76	0,00	0,00
27892919990200	Serviços Municipalizados de Água e Saneamento de V	999999990	0,00	0,00	0,00	0,00	0,00	0,00	0,00	0,00
27892919990200	Associação Nacional de Assembleias Municipais	999999990	0,00	0,00	0,00	0,00	1 250,00	1 250,00	0,00	0,00
27892919990200	Associação Cultural e Recreativa de Nespereira Alta	999999990	0,00	0,00	0,00	0,00	0,00	0,00	0,00	0,00
27892919990200	Associação Recreativa Desportiva e Cultural São Tiago	999999990	0,00	700,00	0,00	0,00	700,00	700,00	0,00	0,00
27892919990200	Joaquim Lourenço Fragoso Branco	999999990	0,00	0,00	0,00	0,00	0,00	0,00	0,00	0,00
27892919990200	Manuel de Sousa e Silva	999999990	0,00	0,00	0,00	0,00	275,12	275,12	0,00	0,00
27892919990200	Jorge Miguel Gonçalves Graça	999999990	0,00	0,00	0,00	0,00	0,00	0,00	0,00	0,00
27892919990200	Dalila Maria Gomes Ferreira Pinho	999999990	0,00	0,00	0,00	0,00	275,12	275,12	0,00	0,00
27892919990200	Marta Susana Alves Palrinhas	999999990	0,00	0,00	0,00	0,00	206,44	206,44	0,00	0,00
27892919990200	Ekaterina Malginova	999999990	0,00	0,00	0,00	0,00	466,68	466,68	0,00	0,00
27892919990200	David Homem Andrade Marques da Costa	999999990	0,00	0,00	0,00	0,00	206,44	206,44	0,00	0,00
27892919990200	Armando Silva Amaral Pereira	999999990	0,00	0,00	0,00	0,00	206,44	206,44	0,00	0,00
27892919990200	Paulo Alexandre Pinto Lima	999999990	0,00	0,00	0,00	0,00	275,12	275,12	0,00	0,00
27892919990200	Jorge Manuel Lopes de Figueiredo	999999990	0,00	0,00	0,00	0,00	1 573,14	1 573,14	0,00	0,00
27892919990200	Andreia Margarida Pinto Ribeiro	999999990	0,00	0,00	0,00	0,00	16,00	16,00	0,00	0,00
27892919990200	Rosa Maria Simões Gomes	999999990	0,00	0,00	0,00	0,00	0,00	0,00	0,00	0,00
27892919990200	Carolina Margarida Paiva Calhegas	999999990	0,00	0,00	0,00	0,00	0,00	0,00	0,00	0,00
27892919990200	Mónica Alexandra Alves Almeida	999999990	0,00	0,00	0,00	0,00	197,37	197,37	0,00	0,00
27892919990200	Simão de Oliveira Teixeira	999999990	0,00	0,00	0,00	0,00	0,00	0,00	0,00	0,00
27892919990200	Irene Margarida da Silva Leite Matos	999999990	0,00	0,00	0,00	0,00	2 130,00	2 130,00	0,00	0,00
27892919990200	Associação 1 mão por 1 pata	999999990	0,00	0,00	0,00	0,00	0,00	0,00	0,00	0,00
27892919990200	Associação Turística e Agrícola da Serra da Arada	999999990	0,00	7 500,00	0,00	0,00	7 515,00	7 515,00	0,00	0,00
27892919990200	Leandra Catarina Vieira de Almeida	999999990	0,00	0,00	0,00	0,00	0,00	0,00	0,00	0,00
27892919990200	Luciana de Almeida Martins Rodrigues	999999990	0,00	0,00	0,00	0,00	0,00	0,00	0,00	0,00
27892919990200	Almerinda Gomes de Almeida	999999990	0,00	0,00	0,00	0,00	300,00	300,00	0,00	0,00
27892919990200	ACRAF - Associação Cultural e Recreativa da Amizade	999999990	0,00	0,00	0,00	0,00	25 000,00	25 000,00	0,00	0,00
27892919990200	António Rodrigues Reis	999999990	0,00	0,00	0,00	0,00	0,00	0,00	0,00	0,00
27892919990200	Paula Manuela de Almeida	999999990	0,00	0,00	0,00	0,00	0,00	0,00	0,00	0,00
27892919990200	Tânia Maria de Almeida Matos Vinagre	999999990	0,00	0,00	0,00	0,00	0,00	0,00	0,00	0,00
27892919990200	Andreia Filipa Ruas Gomes	999999990	0,00	0,00	0,00	0,00	96,93	96,93	0,00	0,00
27892919990200	Gonçalo Ribeiro Hubert	999999990	0,00	0,00	0,00	0,00	9 795,84	9 795,84	0,00	0,00
27892919990200	Maria Cândida de Almeida Fernandes	999999990	0,00	0,00	0,00	0,00	0,00	0,00	0,00	0,00

Município de São Pedro do Sul

Ano: 2020

Conta	Designação	Entidade Parceira	Saldo Inicial		Movimentos do Período		Movimentos Acumulados		Saldo Final	
			Débito	Crédito	Débito	Crédito	Débito	Crédito	Débito	Crédito
27892919990200	Maria Leonor de Jesus Anjo	999999990	0,00	0,00	0,00	0,00	0,00	0,00	0,00	0,00
27892919990200	Associação Social, Cultural e Recreativa de Mosteirinh	999999990	0,00	0,00	0,00	0,00	0,00	0,00	0,00	0,00
27892919990200	Sandra Cristina Almeida e Sousa	999999990	0,00	0,00	0,00	0,00	0,00	0,00	0,00	0,00
27892919990200	Anabela da Conceição Pinto de Oliveira Santos	999999990	0,00	0,00	0,00	0,00	0,00	0,00	0,00	0,00
27892919990200	Catarina Joana da Silva	999999990	0,00	0,00	0,00	0,00	0,00	0,00	0,00	0,00
27892919990200	Marco Filipe de Almeida Rodrigues	999999990	0,00	0,00	0,00	0,00	0,00	0,00	0,00	0,00
27892919990200	Edna da Mota Jesus	999999990	0,00	0,00	0,00	0,00	8,00	8,00	0,00	0,00
27892919990200	Wauleida da Silva Bessa	999999990	0,00	0,00	0,00	0,00	16,00	16,00	0,00	0,00
27892919990200	Joana Filipa Santos Rodrigues	999999990	0,00	0,00	0,00	0,00	16,00	16,00	0,00	0,00
27892919990200	Valerie Celine Pfalzgraf Vuillaume	999999990	0,00	0,00	0,00	0,00	0,00	0,00	0,00	0,00
27892919990200	Isabel Maria da Costa Rodrigues	999999990	0,00	0,00	0,00	0,00	8,00	8,00	0,00	0,00
27892919990200	Ricardo José Regalo Coelho	999999990	0,00	0,00	0,00	0,00	0,00	0,00	0,00	0,00
27892919990200	Soledad Hernandez Almeida	999999990	0,00	0,00	0,00	0,00	0,00	0,00	0,00	0,00
27892919990200	Andreia Alexandra Rebelo Sequeira	999999990	0,00	0,00	0,00	0,00	0,00	0,00	0,00	0,00
27892919990200	Fernando Coelho Fernandes	999999990	0,00	0,00	0,00	0,00	0,00	0,00	0,00	0,00
27892919990200	Ana Patricia Ferreira Pinto	999999990	0,00	0,00	0,00	0,00	8 038,80	8 038,80	0,00	0,00
27892919990200	Sandrina Fidalgo de Sousa	999999990	0,00	0,00	0,00	0,00	0,00	0,00	0,00	0,00
27892919990200	Ana Margarida Gomes Martins	999999990	0,00	0,00	0,00	0,00	0,00	0,00	0,00	0,00
27892919990200	Isabel Maria Duarte Gomes Rodrigues	999999990	0,00	0,00	0,00	0,00	0,00	0,00	0,00	0,00
27892919990200	António Fernando Marques Rodrigues	999999990	0,00	0,00	0,00	0,00	250,00	250,00	0,00	0,00
27892919990200	Cidália Oliveira Sancho	999999990	0,00	0,00	0,00	0,00	0,00	0,00	0,00	0,00
27892919990200	Rui Manuel Chã Madeira Gomes de Figueiredo	999999990	0,00	0,00	0,00	0,00	2 750,00	2 750,00	0,00	0,00
27892919990200	João Miguel Cosme Almeida Matos	999999990	0,00	0,00	0,00	0,00	0,00	0,00	0,00	0,00
27892919990200	Catarina Sofia de Almeida Correia Silva	999999990	0,00	0,00	0,00	0,00	100,00	100,00	0,00	0,00
27892919990200	Cláudia Alexandra Teles de Matos	999999990	0,00	0,00	0,00	0,00	50,00	50,00	0,00	0,00
27892919990200	Vasco Manuel Simões Reis	999999990	0,00	0,00	0,00	0,00	258,01	258,01	0,00	0,00
27892919990200	Sandra Cristina Duarte Santos	999999990	0,00	0,00	0,00	0,00	0,00	0,00	0,00	0,00
27892919990200	Margarida Oliveira Machado	999999990	0,00	0,00	0,00	0,00	0,00	0,00	0,00	0,00
27892919990200	Maria de Lurdes Oliveira Martins Lima Correia	999999990	0,00	0,00	0,00	0,00	0,00	0,00	0,00	0,00
27892919990200	Maria de Pinho da Silva	999999990	0,00	0,00	0,00	0,00	525,00	525,00	0,00	0,00
27892919990200	Maria do Carmo Martins Cunha	999999990	0,00	0,00	0,00	0,00	45,00	45,00	0,00	0,00
27892919990200	David Felix dos Santos Paiva	999999990	0,00	0,00	0,00	0,00	0,00	0,00	0,00	0,00
27892919990200	Maria Adilia Oliveira Rocha Martins	999999990	0,00	0,00	0,00	0,00	0,00	0,00	0,00	0,00
27892919990200	Joao Manuel M. Rodrigues Sousa	999999990	0,00	0,00	0,00	0,00	0,00	0,00	0,00	0,00
27892919990200	Alexandre Soares Ferreira	999999990	0,00	0,00	0,00	0,00	0,00	0,00	0,00	0,00

Município de São Pedro do Sul

Ano: 2020

Conta	Designação	Entidade Parceira	Saldo Inicial		Movimentos do Período		Movimentos Acumulados		Saldo Final	
			Débito	Crédito	Débito	Crédito	Débito	Crédito	Débito	Crédito
27892919990200	António Manuel Simões Lemos	999999990	0,00	0,00	0,00	0,00	0,00	0,00	0,00	0,00
27892919990200	António de Almeida Marques	999999990	0,00	0,00	0,00	0,00	0,00	0,00	0,00	0,00
27892919990200	Maria Manuela Almeida Marques Antunes	999999990	0,00	0,00	0,00	0,00	0,00	0,00	0,00	0,00
27892919990200	Ana Maria Oliveira de Almeida Marques	999999990	0,00	0,00	0,00	0,00	0,00	0,00	0,00	0,00
27892919990200	Joaquim Duarte de Almeida Marques	999999990	0,00	0,00	0,00	0,00	0,00	0,00	0,00	0,00
27892919990200	Emanuel José de Almeida Marques	999999990	0,00	0,00	0,00	0,00	0,00	0,00	0,00	0,00
27892919990200	Cláudia Sofia Pinto Marques Pereira	999999990	0,00	0,00	0,00	0,00	0,00	0,00	0,00	0,00
27892919990200	Marco Aurélio Marques Pinto	999999990	0,00	0,00	0,00	0,00	0,00	0,00	0,00	0,00
27892919990200	Miguel Filipe Maia Marques	999999990	0,00	0,00	0,00	0,00	0,00	0,00	0,00	0,00
27892919990200	Associação Javalis - Amizade & Glória	999999990	0,00	0,00	0,00	0,00	2 500,00	4 000,00	0,00	1 500,00
27892919990200	Grupo Típico de Concertinas Os Vouguinhas	999999990	0,00	120,00	0,00	0,00	120,00	120,00	0,00	0,00
27892919990200	José Augusto de Oliveira Alves	999999990	0,00	0,00	0,00	0,00	0,00	0,00	0,00	0,00
27892919990200	Ana Catarina Paiva Ponces	999999990	0,00	0,00	0,00	0,00	150,00	150,00	0,00	0,00
27892919990200	Catarina Boloto Cardoso	999999990	0,00	0,00	0,00	0,00	250,00	250,00	0,00	0,00
27892919990200	Clube Desportivo São Salvador do Campo	999999990	0,00	0,00	0,00	0,00	0,00	0,00	0,00	0,00
27892919990200	Sandra Filipa de Almeida e Silva	999999990	0,00	0,00	0,00	0,00	250,00	250,00	0,00	0,00
27892919990200	STAL - Sindicato Nacional dos Trabalhadores da Admir	999999990	0,00	0,00	0,00	0,00	0,00	0,00	0,00	0,00
27892919990200	António Pinto Metelo	999999990	0,00	0,00	0,00	0,00	3 146,83	3 146,83	0,00	0,00
27892919990200	José Augusto Pinheiro Aidos	999999990	0,00	0,00	0,00	0,00	922,47	922,47	0,00	0,00
27892919990200	Elisabete Cristina Costa Almeida Rodrigues	999999990	0,00	0,00	0,00	0,00	400,00	400,00	0,00	0,00
27892919990200	Sandra Cristina Miranda Pinto	999999990	0,00	0,00	0,00	0,00	250,00	250,00	0,00	0,00
27892919990200	Telma da Silva Coval	999999990	0,00	0,00	0,00	0,00	197,58	197,58	0,00	0,00
27892919990200	Maria Helena da Cunha Ferreira de Almeida	999999990	0,00	0,00	0,00	0,00	1 607,48	1 607,48	0,00	0,00
27892919990200	Susana Patrícia dos Santos Fernandes	999999990	0,00	0,00	0,00	0,00	287,55	287,55	0,00	0,00
27892919990200	Ana Sofia Morais Fernandes Correia	999999990	0,00	0,00	0,00	0,00	400,00	400,00	0,00	0,00
27892919990200	Joana Araci Rodrigues Almeida	999999990	0,00	0,00	0,00	0,00	0,00	0,00	0,00	0,00
27892919990200	João Gabriel Casais Pereira	999999990	0,00	0,00	0,00	0,00	0,00	0,00	0,00	0,00
27892919990200	João Carlos Duarte Correia Tavares	999999990	0,00	0,00	0,00	0,00	0,00	0,00	0,00	0,00
27892919990200	Maria Teresa Tavares Junqueira, na qualidade de cabe	999999990	0,00	0,00	0,00	0,00	600,00	600,00	0,00	0,00
27892919990200	Manuel Valentim dos Santos Ribeiro Duarte	999999990	0,00	0,00	0,00	0,00	51,77	51,77	0,00	0,00
27892919990200	Alexandre Almeida Varanda	999999990	0,00	0,00	0,00	0,00	51,77	51,77	0,00	0,00
27892919990200	Patrícia Raquel Pinto	999999990	0,00	0,00	0,00	0,00	0,00	0,00	0,00	0,00
27892919990200	Carlos Miguel Pinto	999999990	0,00	0,00	0,00	0,00	0,00	0,00	0,00	0,00
27892919990200	Sónia Bárbara Colaço Carvalho	999999990	0,00	0,00	0,00	0,00	0,00	0,00	0,00	0,00
27892919990200	Ana Catarina Almeida Campos	999999990	0,00	0,00	0,00	0,00	51,77	51,77	0,00	0,00

Município de São Pedro do Sul

Ano: 2020

Conta	Designação	Entidade Parceira	Saldo Inicial		Movimentos do Período		Movimentos Acumulados		Saldo Final	
			Débito	Crédito	Débito	Crédito	Débito	Crédito	Débito	Crédito
27892919990200	Tribunal Judicial da Comarca de Viseu	999999990	0,00	0,00	0,00	0,00	1 530,00	1 530,00	0,00	0,00
27892919990200	Pedro Fernando de Carvalho e Chaves	999999990	0,00	0,00	0,00	0,00	51,77	51,77	0,00	0,00
27892919990200	Aurora Maria Pinto Pereira da Silva	999999990	0,00	0,00	0,00	0,00	0,00	0,00	0,00	0,00
27892919990200	Cláudia Sofia Lopes Costa	999999990	0,00	0,00	0,00	0,00	0,00	0,00	0,00	0,00
27892919990200	Vasco Oliveira Bizarro	999999990	0,00	0,00	0,00	0,00	0,00	0,00	0,00	0,00
27892919990200	Ana Beatriz Carvalho dos Santos	999999990	0,00	0,00	0,00	0,00	0,00	0,00	0,00	0,00
27892919990200	Melissa Sousa Pinto	999999990	0,00	0,00	0,00	0,00	51,77	51,77	0,00	0,00
27892919990200	Maria de Fátima da Silva Dias	999999990	0,00	0,00	0,00	0,00	51,77	51,77	0,00	0,00
27892919990200	José António Almeida Bragança	999999990	0,00	0,00	0,00	0,00	0,00	0,00	0,00	0,00
27892919990200	Florbela Correia do Amaral	999999990	0,00	0,00	0,00	0,00	67,77	67,77	0,00	0,00
27892919990200	Luciana Patrícia Oliveira Valério	999999990	0,00	0,00	0,00	0,00	589,71	589,71	0,00	0,00
27892919990200	Augusto Luis Pinto	999999990	0,00	0,00	0,00	0,00	0,00	0,00	0,00	0,00
27892919990200	Inês Margarida Pinto Rodrigues	999999990	0,00	0,00	0,00	0,00	0,00	0,00	0,00	0,00
27892919990200	Vitor Hugo Oliveira Lourenço	999999990	0,00	0,00	0,00	0,00	51,77	51,77	0,00	0,00
27892919990200	Ana Sofia Ribeiro Rodrigues	999999990	0,00	0,00	0,00	0,00	51,77	51,77	0,00	0,00
27892919990200	Elsa Mónica Figueiredo Pinto	999999990	0,00	0,00	0,00	0,00	51,77	51,77	0,00	0,00
27892919990200	Maria Manuela Matos Fernandes	999999990	0,00	0,00	0,00	0,00	0,00	0,00	0,00	0,00
27892919990200	Elisabete Matilde Neves Ferreira Chaves	999999990	0,00	0,00	0,00	0,00	51,77	51,77	0,00	0,00
27892919990200	Joana Catarina Mendes Morgado	999999990	0,00	0,00	0,00	0,00	51,77	51,77	0,00	0,00
27892919990200	Patrícia Isabel de Fonseca Sousa	999999990	0,00	0,00	0,00	0,00	0,00	0,00	0,00	0,00
27892919990200	Diana Catarina Ferreira Martins	999999990	0,00	0,00	0,00	0,00	0,00	0,00	0,00	0,00
27892919990200	Jacinta Margarida Neves Lopes	999999990	0,00	0,00	0,00	0,00	0,00	0,00	0,00	0,00
27892919990200	Ana Paula dos Santos Almeida	999999990	0,00	0,00	0,00	0,00	7,25	7,25	0,00	0,00
27892919990200	Marco André Ferreira de Almeida	999999990	0,00	0,00	0,00	0,00	8,00	8,00	0,00	0,00
27892919990200	Patrícia Filipa da Silva Pereira	999999990	0,00	0,00	0,00	0,00	16,00	16,00	0,00	0,00
27892919990200	Maria Valentina Coutinho Dias	999999990	0,00	0,00	0,00	0,00	8,00	8,00	0,00	0,00
27892919990200	Graciana dos Anjos Pinto	999999990	0,00	0,00	0,00	0,00	16,00	16,00	0,00	0,00
27892919990200	Patrícia Pereira da Silva	999999990	0,00	0,00	0,00	0,00	115,11	115,11	0,00	0,00
27892919990200	Emiliana Rosa Oliveira Monteiro	999999990	0,00	0,00	0,00	0,00	16,00	16,00	0,00	0,00
27892919990200	Cátia Marina Duarte Ferreira Soares Paiva	999999990	0,00	0,00	0,00	0,00	16,00	16,00	0,00	0,00
27892919990200	Ana Paula da Palma Sancho	999999990	0,00	0,00	0,00	0,00	8,00	8,00	0,00	0,00
27892919990200	Anabela Correia Cabral	999999990	0,00	0,00	0,00	0,00	8,00	8,00	0,00	0,00
27892919990200	Sérgio Pedro Martins de Almeida	999999990	0,00	0,00	0,00	0,00	376,34	376,34	0,00	0,00
27892919990200	Diana Margarida Correia Almeida Amaral	999999990	0,00	0,00	0,00	0,00	500,00	500,00	0,00	0,00
27892919990200	Ana Lúcia Ferreira de Almeida Pinho	999999990	0,00	0,00	0,00	0,00	328,06	328,06	0,00	0,00

Município de São Pedro do Sul

Ano: 2020

Conta	Designação	Entidade Parceira	Saldo Inicial		Movimentos do Período		Movimentos Acumulados		Saldo Final	
			Débito	Crédito	Débito	Crédito	Débito	Crédito	Débito	Crédito
27892919990200	Manuela da Silva Marques de Almeida	999999990	0,00	0,00	0,00	0,00	1 693,27	1 693,27	0,00	0,00
27892919990200	Dina Maria Marques Leitão Laranjeira	999999990	0,00	0,00	0,00	0,00	5 479,18	5 479,18	0,00	0,00
27892919990200	Manuel Correia de Figueiredo	999999990	0,00	0,00	0,00	0,00	1 645,88	1 645,88	0,00	0,00
27892919990200	Ana Patrícia Portinha Gomes	999999990	0,00	0,00	0,00	0,00	671,47	671,47	0,00	0,00
27892919990200	Cecília Margarida do Carmo Coutinho Tavares	999999990	0,00	0,00	0,00	0,00	1 852,88	1 852,88	0,00	0,00
27892919990200	António Augusto de Almeida	999999990	0,00	0,00	0,00	0,00	16,00	16,00	0,00	0,00
27892919990200	Cristina Alexandra da Costa Soares	999999990	0,00	0,00	0,00	0,00	481,94	481,94	0,00	0,00
27892919990200	Daniela Filipa Figueiredo dos Santos	999999990	0,00	0,00	0,00	0,00	589,19	589,19	0,00	0,00
27892919990200	Natércia Luísa Rodrigues Oliveira	999999990	0,00	0,00	0,00	0,00	448,50	448,50	0,00	0,00
27892919990200	Luís Carlos Oliveira Rodrigues	999999990	0,00	0,00	0,00	0,00	398,81	398,81	0,00	0,00
27892919990200	Rui Pedro Martins Pereira	999999990	0,00	0,00	0,00	0,00	51,77	51,77	0,00	0,00
27892919990200	António Fernandes de Barros	999999990	0,00	0,00	0,00	0,00	51,77	51,77	0,00	0,00
27892919990200	DANIEL ALMEIDA RODRIGUES	999999990	0,00	0,00	0,00	0,00	51,77	51,77	0,00	0,00
27892919990200	Elsa Cristina Almeida	999999990	0,00	0,00	0,00	0,00	51,77	51,77	0,00	0,00
27892919990200	Tatiana Cardoso Vila Nova	999999990	0,00	0,00	0,00	0,00	2 128,00	2 128,00	0,00	0,00
27892919990200	Rúben Miguel Laranjeira Cardoso	999999990	0,00	0,00	0,00	0,00	2 086,00	2 086,00	0,00	0,00
27892919990200	Tiago André da Rocha Pereira	999999990	0,00	0,00	0,00	0,00	1 931,00	1 931,00	0,00	0,00
27892919990200	Filipa da Rocha Pereira	999999990	0,00	0,00	0,00	0,00	1 931,00	1 931,00	0,00	0,00
27892919990200	Maria de Fátima Tavares Nogueira	999999990	0,00	0,00	0,00	0,00	630,00	630,00	0,00	0,00
27892919990200	Pedro Tavares	999999990	0,00	0,00	0,00	0,00	300,00	300,00	0,00	0,00
27892919990200	José Tavares de Campos	999999990	0,00	0,00	0,00	0,00	750,00	750,00	0,00	0,00
27892919990200	Maria da Conceição Tavares Lindo	999999990	0,00	0,00	0,00	0,00	150,00	150,00	0,00	0,00
27892919990200	Conceição Tavares	999999990	0,00	0,00	0,00	0,00	450,00	450,00	0,00	0,00
27892919990200	Maria do Céu de Almeida João	999999990	0,00	0,00	0,00	0,00	75,00	75,00	0,00	0,00
27892919990200	Vera Lúcia Tavares dos Santos	999999990	0,00	0,00	0,00	0,00	525,00	525,00	0,00	0,00
27892919990200	Miquelina Gomes	999999990	0,00	0,00	0,00	0,00	225,00	225,00	0,00	0,00
27892919990200	Lucília Martins da Silva Aideira	999999990	0,00	0,00	0,00	0,00	75,00	75,00	0,00	0,00
27892919990200	Conceição Gomes de Riba	999999990	0,00	0,00	0,00	0,00	75,00	75,00	0,00	0,00
27892919990200	Maria da Piedade Ferreira de Figueiredo Paiva	999999990	0,00	0,00	0,00	0,00	201,77	201,77	0,00	0,00
27892919990200	Clarinda Tavares Gomes	999999990	0,00	0,00	0,00	0,00	630,00	630,00	0,00	0,00
27892919990200	Maria José dos Santos, na Qualidade de Cabeça de C	999999990	0,00	0,00	0,00	0,00	75,00	75,00	0,00	0,00
27892919990200	Maria de Fátima dos Santos Corga	999999990	0,00	0,00	0,00	0,00	375,00	375,00	0,00	0,00
27892919990200	Maria de Oliveira Duarte	999999990	0,00	0,00	0,00	0,00	225,00	225,00	0,00	0,00
27892919990200	Almerinda Tavares de Pinho	999999990	0,00	0,00	0,00	0,00	75,00	75,00	0,00	0,00
27892919990200	Adelaide Candida Pinto Regada Oliveira	999999990	0,00	0,00	0,00	0,00	15,00	15,00	0,00	0,00

Município de São Pedro do Sul

Ano: 2020

Conta	Designação	Entidade Parceira	Saldo Inicial		Movimentos do Período		Movimentos Acumulados		Saldo Final	
			Débito	Crédito	Débito	Crédito	Débito	Crédito	Débito	Crédito
27892919990200	Lúcio de Oliveira Rio	999999990	0,00	0,00	0,00	0,00	375,00	375,00	0,00	0,00
27892919990200	Maria de Fátima de Pinho Fernandes	999999990	0,00	0,00	0,00	0,00	225,00	225,00	0,00	0,00
27892919990200	José de Oliveira	999999990	0,00	0,00	0,00	0,00	75,00	75,00	0,00	0,00
27892919990200	Laura Martins Serra	999999990	0,00	0,00	0,00	0,00	375,00	375,00	0,00	0,00
27892919990200	José Silvério da Costa Silvestre	999999990	0,00	0,00	0,00	0,00	225,00	225,00	0,00	0,00
27892919990200	Laurinda Francisca Tavares	999999990	0,00	0,00	0,00	0,00	75,00	75,00	0,00	0,00
27892919990200	Domingos Francisco Gomes Gouveia	999999990	0,00	0,00	0,00	0,00	375,00	375,00	0,00	0,00
27892919990200	Eduardo de Sousa	999999990	0,00	0,00	0,00	0,00	90,00	90,00	0,00	0,00
27892919990200	Maria de Almeida Fernandes	999999990	0,00	0,00	0,00	0,00	180,00	180,00	0,00	0,00
27892919990200	Fernando Manuel de Almeida Várzea	999999990	0,00	0,00	0,00	0,00	750,00	750,00	0,00	0,00
27892919990200	António Gomes Ribeiro	999999990	0,00	0,00	0,00	0,00	75,00	75,00	0,00	0,00
27892919990200	Almerinda Gomes	999999990	0,00	0,00	0,00	0,00	150,00	150,00	0,00	0,00
27892919990200	Maria Salomé de Paiva Martins Pereira	999999990	0,00	0,00	0,00	0,00	75,00	75,00	0,00	0,00
27892919990200	Justino da Rocha Pereira	999999990	0,00	0,00	0,00	0,00	150,00	150,00	0,00	0,00
27892919990200	Maria de Lurdes Tavares	999999990	0,00	0,00	0,00	0,00	720,00	720,00	0,00	0,00
27892919990200	Maria Lúcia Gomes Tavares	999999990	0,00	0,00	0,00	0,00	75,00	75,00	0,00	0,00
27892919990200	Isabel Maria Martins Bizarro Cardoso Rodrigues	999999990	0,00	0,00	0,00	0,00	120,45	120,45	0,00	0,00
27892919990200	Notária Rita Lança Moreira de Magalhães	999999990	0,00	0,00	0,00	0,00	0,00	0,00	0,00	0,00
27892919990200	Maria de Fátima Tavares de Oliveira	999999990	0,00	0,00	0,00	0,00	300,00	300,00	0,00	0,00
27892919990200	Maria dos Anjos Duarte Martins Mendes	999999990	0,00	0,00	0,00	0,00	150,00	150,00	0,00	0,00
27892919990200	Pedro Francisco Tavares	999999990	0,00	0,00	0,00	0,00	225,00	225,00	0,00	0,00
27892919990200	António Tavares dos Santos	999999990	0,00	0,00	0,00	0,00	795,00	795,00	0,00	0,00
27892919990200	Maria Clara de Almeida Leitão Loureiro	999999990	0,00	0,00	0,00	0,00	45,00	45,00	0,00	0,00
27892919990200	Maria da Glória Duarte Tavares	999999990	0,00	0,00	0,00	0,00	225,00	225,00	0,00	0,00
27892919990200	Fernando de Almeida Cipriano	999999990	0,00	0,00	0,00	0,00	225,00	225,00	0,00	0,00
27892919990200	Serafim Tavares	999999990	0,00	0,00	0,00	0,00	255,00	255,00	0,00	0,00
27892919990200	Amélia Gomes da Costa Figueiredo	999999990	0,00	0,00	0,00	0,00	300,00	300,00	0,00	0,00
27892919990200	Lucinda da Cruz Martins	999999990	0,00	0,00	0,00	0,00	75,00	75,00	0,00	0,00
27892919990200	Arminda Tavares Duarte	999999990	0,00	0,00	0,00	0,00	75,00	75,00	0,00	0,00
27892919990200	Manuel António Tavares	999999990	0,00	0,00	0,00	0,00	1 350,00	1 350,00	0,00	0,00
27892919990200	Manuel da Cruz Rodrigues	999999990	0,00	0,00	0,00	0,00	300,00	300,00	0,00	0,00
27892919990200	Palmira Tavares Gomes	999999990	0,00	0,00	0,00	0,00	150,00	150,00	0,00	0,00
27892919990200	Maria da Conceição Peralta de Pinho	999999990	0,00	0,00	0,00	0,00	150,00	150,00	0,00	0,00
27892919990200	Custódia de Fátima Duarte Tavares	999999990	0,00	0,00	0,00	0,00	75,00	75,00	0,00	0,00
27892919990200	João Miguel Sousa Almeida Ferreira	999999990	0,00	0,00	0,00	0,00	188,01	188,01	0,00	0,00

Município de São Pedro do Sul

Ano: 2020

Conta	Designação	Entidade Parceira	Saldo Inicial		Movimentos do Período		Movimentos Acumulados		Saldo Final	
			Débito	Crédito	Débito	Crédito	Débito	Crédito	Débito	Crédito
27892919990200	Ricardo Jorge de Oliveira Santos	999999990	0,00	0,00	0,00	0,00	568,27	568,27	0,00	0,00
27892919990200	Carlos Jorge da Rocha Almeida	999999990	0,00	0,00	0,00	0,00	3 389,08	3 389,08	0,00	0,00
27892919990200	João Luis de Almeida	999999990	0,00	0,00	0,00	0,00	3 389,08	3 389,08	0,00	0,00
27892919990200	Maria de Fátima de Almeida Lima	999999990	0,00	0,00	0,00	0,00	3 214,25	3 214,25	0,00	0,00
27892919990200	Maria Graça Pereira Quintal de Oliveira	999999990	0,00	0,00	0,00	0,00	15,00	15,00	0,00	0,00
27892919990200	Luzinda Pereira Gomes	999999990	0,00	0,00	0,00	0,00	75,00	75,00	0,00	0,00
27892919990200	Blandina Tavares de Oliveira	999999990	0,00	0,00	0,00	0,00	75,00	75,00	0,00	0,00
27892919990200	Maria da Conceição Nunes Peralta Martins	999999990	0,00	0,00	0,00	0,00	75,00	75,00	0,00	0,00
27892919990200	Sérgio da Rocha Ferreira	999999990	0,00	0,00	0,00	0,00	135,00	135,00	0,00	0,00
27892919990200	Carminda Lourenço do Rio	999999990	0,00	0,00	0,00	0,00	300,00	300,00	0,00	0,00
27892919990200	Maria do Céu Campos da Costa	999999990	0,00	0,00	0,00	0,00	300,00	300,00	0,00	0,00
27892919990200	Silvério Tavares Martins	999999990	0,00	0,00	0,00	0,00	450,00	450,00	0,00	0,00
27892919990200	Altina Tavares de Sousa	999999990	0,00	0,00	0,00	0,00	300,00	300,00	0,00	0,00
27892919990200	Celeste Cristóvão	999999990	0,00	0,00	0,00	0,00	150,00	150,00	0,00	0,00
27892919990200	Miquelina Lourenço do Rio	999999990	0,00	0,00	0,00	0,00	225,00	225,00	0,00	0,00
27892919990200	Custódia Alves Sapateiro	999999990	0,00	0,00	0,00	0,00	75,00	75,00	0,00	0,00
27892919990200	Maria de Lurdes Rodrigues de Sousa Rocha	999999990	0,00	0,00	0,00	0,00	30,00	30,00	0,00	0,00
27892919990200	Palmira Tavares Homem	999999990	0,00	0,00	0,00	0,00	240,00	240,00	0,00	0,00
27892919990200	Ana Micaela Tavares Rodrigues	999999990	0,00	0,00	0,00	0,00	51,77	51,77	0,00	0,00
27892919990200	Paulo Flávio Gomes Fernandes Rodrigues	999999990	0,00	0,00	0,00	0,00	51,77	51,77	0,00	0,00
27892919990200	Filipa Daniela Rodrigues Fernandes Covelo	999999990	0,00	0,00	0,00	0,00	51,77	51,77	0,00	0,00
27892919990200	Ana Rita Correia Silva	999999990	0,00	0,00	0,00	0,00	51,77	51,77	0,00	0,00
27892919990200	Mário Jorge Santos Duarte	999999990	0,00	0,00	0,00	0,00	51,77	51,77	0,00	0,00
27892919990200	António Pedro de Almeida da Rocha	999999990	0,00	0,00	0,00	0,00	51,77	51,77	0,00	0,00
27892919990200	Silvia Catarina Paiva Pinto	999999990	0,00	0,00	0,00	0,00	51,77	51,77	0,00	0,00
27892919990200	Ana Maria Gonçalves Colaço	999999990	0,00	0,00	0,00	0,00	51,77	51,77	0,00	0,00
27892919990200	Daniela Filipa da Silva Rodrigues	999999990	0,00	0,00	0,00	0,00	51,77	51,77	0,00	0,00
27892919990200	Maria Beatriz de Almeida Sobrinho Coelho	999999990	0,00	0,00	0,00	0,00	51,77	51,77	0,00	0,00
27892919990200	Mafalda Filipa Soares Martins Paiva	999999990	0,00	0,00	0,00	0,00	51,77	51,77	0,00	0,00
27892919990200	João Miguel dos Santos Rocha	999999990	0,00	0,00	0,00	0,00	51,77	51,77	0,00	0,00
27892919990200	Cláudia Alexandra Simões da Silva Ferreira	999999990	0,00	0,00	0,00	0,00	51,77	51,77	0,00	0,00
27892919990200	Carla Alexandra Almeida e Sousa	999999990	0,00	0,00	0,00	0,00	51,77	51,77	0,00	0,00
27892919990200	Inês Isabel Dias Martins Almeida	999999990	0,00	0,00	0,00	0,00	51,77	51,77	0,00	0,00
27892919990200	Sonia Marina de Almeida Rocha	999999990	0,00	0,00	0,00	0,00	51,77	51,77	0,00	0,00
27892919990200	Rafael Eleutério Fernandes Amaral	999999990	0,00	0,00	0,00	0,00	51,77	51,77	0,00	0,00

Município de São Pedro do Sul

Ano: 2020

Conta	Designação	Entidade Parceira	Saldo Inicial		Movimentos do Período		Movimentos Acumulados		Saldo Final	
			Débito	Crédito	Débito	Crédito	Débito	Crédito	Débito	Crédito
27892919990200	Inês Catarina Bandeira Azevedo	999999990	0,00	0,00	0,00	0,00	51,77	51,77	0,00	0,00
27892919990200	Carla Sofia Oliveira Moreira	999999990	0,00	0,00	0,00	0,00	51,77	51,77	0,00	0,00
27892919990200	Maria Helena Ribeiro Moreira Gomes da Cruz	999999990	0,00	0,00	0,00	0,00	51,77	51,77	0,00	0,00
27892919990200	Patrícia Andreia de Almeida Pinto	999999990	0,00	0,00	0,00	0,00	51,77	51,77	0,00	0,00
27892919990200	Maria Graça Gomes Ferreira Vila Nova	999999990	0,00	0,00	0,00	0,00	51,77	51,77	0,00	0,00
27892919990200	Sofia Vasconcelos Barreto	999999990	0,00	0,00	0,00	0,00	51,77	51,77	0,00	0,00
27892919990201	Álvaro Sérgio Barreto de Almeida	999999990	0,00	0,00	0,00	0,00	51,77	51,77	0,00	0,00
27892919990201	Inês Maria da Silva Coelho	999999990	0,00	0,00	0,00	0,00	6 027,00	6 027,00	0,00	0,00
27892919990201	Daniela Costa Figueiredo	999999990	0,00	0,00	0,00	0,00	6 888,00	6 888,00	0,00	0,00
27892919990201	João António de Oliveira Almeida	999999990	0,00	0,00	0,00	0,00	953,96	953,96	0,00	0,00
27892919990201	Jasminerelax - Unipessoal, Lda	999999990	0,00	0,00	0,00	0,00	153,76	153,76	0,00	0,00
27892919990201	José Carlos Paiva Pereira	999999990	0,00	0,00	0,00	0,00	150,00	150,00	0,00	0,00
27892919990201	Manuel Gomes Sebastião	999999990	0,00	0,00	0,00	0,00	90,00	90,00	0,00	0,00
27892919990201	Victor Mário de Matos Gomes	999999990	0,00	0,00	0,00	0,00	1 725,00	1 725,00	0,00	0,00
27892919990201	Pedro Daniel dos Santos Duarte	999999990	0,00	0,00	0,00	0,00	75,00	75,00	0,00	0,00
27892919990201	Olinda Tavares	999999990	0,00	0,00	0,00	0,00	675,00	675,00	0,00	0,00
27892919990201	Carlos Manuel Silva Almeida	999999990	0,00	0,00	0,00	0,00	15,00	15,00	0,00	0,00
27892919990201	Carminda Nunes de Almeida	999999990	0,00	0,00	0,00	0,00	150,00	150,00	0,00	0,00
27892919990201	Orlando Duarte da Costa Figueiredo	999999990	0,00	0,00	0,00	0,00	165,00	165,00	0,00	0,00
27892919990201	Vera Lúcia de Sousa Marinho	999999990	0,00	0,00	0,00	0,00	450,00	450,00	0,00	0,00
27892919990201	Andreia Catarina Rocha de Almeida	999999990	0,00	0,00	0,00	0,00	480,09	480,09	0,00	0,00
27892919990201	Sabina Gabriela Pinto Gomes	999999990	0,00	0,00	0,00	0,00	298,26	298,26	0,00	0,00
27892919990201	Olga Mukheeva	999999990	0,00	0,00	0,00	0,00	344,82	344,82	0,00	0,00
27892919990201	Carla Sofia Figueiredo de Almeida Ladeira	999999990	0,00	0,00	0,00	0,00	300,00	300,00	0,00	0,00
27892919990201	Maria Tavares Gomes, na qualidade de cabeça de cas	999999990	0,00	0,00	0,00	0,00	225,00	225,00	0,00	0,00
27892919990201	Rui Pedro Lopes Cardoso	999999990	0,00	0,00	0,00	0,00	1 917,80	1 917,80	0,00	0,00
27892919990201	Débora Cristina Pereira deAlmeida	999999990	0,00	0,00	0,00	0,00	300,00	300,00	0,00	0,00
27892919990201	Delmar de Almeida Santos	999999990	0,00	0,00	0,00	0,00	271,90	271,90	0,00	0,00
27892919990201	Alexandre Miguel de Almeida Pereira	999999990	0,00	0,00	0,00	0,00	153,75	153,75	0,00	0,00
27892919990201	Maria Matilde Costa de Almeida	999999990	0,00	0,00	0,00	0,00	532,67	532,67	0,00	0,00
27892919990201	Nuno Miguel Pereira Dias	999999990	0,00	0,00	0,00	0,00	85,25	85,25	0,00	0,00
27892919990201	Pedro Alexandre Batista Pereira	999999990	0,00	0,00	0,00	0,00	436,65	436,65	0,00	0,00
27892919990201	Bárbara João Cerqueira Rodrigues	999999990	0,00	0,00	0,00	0,00	763,16	763,16	0,00	0,00
27892919990201	Norberto Dias Marques	999999990	0,00	0,00	0,00	0,00	166,81	166,81	0,00	0,00
27892919990201	Andreia Filipa Rodrigues da Silva	999999990	0,00	0,00	0,00	0,00	210,60	210,60	0,00	0,00

Município de São Pedro do Sul

Ano: 2020

Conta	Designação	Entidade Parceira	Saldo Inicial		Movimentos do Período		Movimentos Acumulados		Saldo Final	
			Débito	Crédito	Débito	Crédito	Débito	Crédito	Débito	Crédito
27892919990201	Carla Sofia Almeida	999999990	0,00	0,00	0,00	0,00	126,19	126,19	0,00	0,00
27892919990201	Sílvia Teresa de Oliveira Pinto	999999990	0,00	0,00	0,00	0,00	180,81	180,81	0,00	0,00
27892919990201	Tânia Raquel da Silva Lopes	999999990	0,00	0,00	0,00	0,00	50,00	50,00	0,00	0,00
27892919990201	Jéssica Vanessa Santos Marques Silva	999999990	0,00	0,00	0,00	0,00	0,00	0,00	0,00	0,00
2789292	Exigível a mais de 12 meses	999999990	0,00	0,00	0,00	0,00	0,00	69 485,78	0,00	69 485,78
27892921	Estado	999999990	0,00	0,00	0,00	0,00	0,00	0,00	0,00	0,00
27892922	Serviços e Fundos Autónomos	999999990	0,00	0,00	0,00	0,00	0,00	0,00	0,00	0,00
27892923	Administração Local	999999990	0,00	0,00	0,00	0,00	0,00	0,00	0,00	0,00
278929231	Associações de Municípios	999999990	0,00	0,00	0,00	0,00	0,00	0,00	0,00	0,00
278929232	Municípios	999999990	0,00	0,00	0,00	0,00	0,00	0,00	0,00	0,00
278929233	Serviços Municipalizados	999999990	0,00	0,00	0,00	0,00	0,00	0,00	0,00	0,00
278929234	Associações de Freguesias	999999990	0,00	0,00	0,00	0,00	0,00	0,00	0,00	0,00
278929235	Freguesias	999999990	0,00	0,00	0,00	0,00	0,00	0,00	0,00	0,00
278929236	Empresas Locais	999999990	0,00	0,00	0,00	0,00	0,00	0,00	0,00	0,00
278929239	Outros	999999990	0,00	0,00	0,00	0,00	0,00	0,00	0,00	0,00
27892924	Administração Regional	999999990	0,00	0,00	0,00	0,00	0,00	0,00	0,00	0,00
278929241	RAA	999999990	0,00	0,00	0,00	0,00	0,00	0,00	0,00	0,00
278929242	RAM	999999990	0,00	0,00	0,00	0,00	0,00	0,00	0,00	0,00
27892925	Segurança Social	999999990	0,00	0,00	0,00	0,00	0,00	0,00	0,00	0,00
27892929	Outras entidades	999999990	0,00	0,00	0,00	0,00	0,00	69 485,78	0,00	69 485,78
2789292901	Operações de Tesouraria e Retenções e Descontos	999999990	0,00	0,00	0,00	0,00	0,00	0,00	0,00	0,00
27892929011	Retenções e Descontos	999999990	0,00	0,00	0,00	0,00	0,00	0,00	0,00	0,00
27892929012	Operações de tesouraria - Cobrança/pagamento	999999990	0,00	0,00	0,00	0,00	0,00	0,00	0,00	0,00
27892929013	Operações de tesouraria -Passagem	999999990	0,00	0,00	0,00	0,00	0,00	0,00	0,00	0,00
2789292999	Outras Entidades	999999990	0,00	0,00	0,00	0,00	0,00	69 485,78	0,00	69 485,78
278929299902	Credores - Outras entidades	999999990	0,00	0,00	0,00	0,00	0,00	69 485,78	0,00	69 485,78
27892929990200	Alberto Tavares Fonseca	999999990	0,00	0,00	0,00	0,00	0,00	69 485,78	0,00	69 485,78
279	Perdas por imparidade acumuladas	999999990	0,00	0,00	0,00	0,00	0,00	0,00	0,00	0,00
2791	Devedores por contratos de cedência	999999990	0,00	0,00	0,00	0,00	0,00	0,00	0,00	0,00
27911	Realizável até 12 meses	999999990	0,00	0,00	0,00	0,00	0,00	0,00	0,00	0,00
27912	Realizável a mais de 12 meses	999999990	0,00	0,00	0,00	0,00	0,00	0,00	0,00	0,00
2792	Fornecedores de investimentos	999999990	0,00	0,00	0,00	0,00	0,00	0,00	0,00	0,00
2793	Devedores por alienação de ativos fixos	999999990	0,00	0,00	0,00	0,00	0,00	0,00	0,00	0,00
27931	Realizável até 12 meses	999999990	0,00	0,00	0,00	0,00	0,00	0,00	0,00	0,00
27932	Realizável a mais de 12 meses	999999990	0,00	0,00	0,00	0,00	0,00	0,00	0,00	0,00

Município de São Pedro do Sul

Ano: 2020

Conta	Designação	Entidade Parceira	Saldo Inicial		Movimentos do Período		Movimentos Acumulados		Saldo Final	
			Débito	Crédito	Débito	Crédito	Débito	Crédito	Débito	Crédito
2794	Devedores por prestações sociais a repor	999999990	0,00	0,00	0,00	0,00	0,00	0,00	0,00	0,00
27941	Realizável até 12 meses	999999990	0,00	0,00	0,00	0,00	0,00	0,00	0,00	0,00
27942	Realizável a mais de 12 meses	999999990	0,00	0,00	0,00	0,00	0,00	0,00	0,00	0,00
2795	Devedores por empréstimos não bonificados	999999990	0,00	0,00	0,00	0,00	0,00	0,00	0,00	0,00
27951	De curto prazo	999999990	0,00	0,00	0,00	0,00	0,00	0,00	0,00	0,00
27952	De médio e longo prazo - Realizável a curto prazo	999999990	0,00	0,00	0,00	0,00	0,00	0,00	0,00	0,00
27953	De médio e longo prazo - Realizável a médio e longo p	999999990	0,00	0,00	0,00	0,00	0,00	0,00	0,00	0,00
2796	Cauções - Entregues a terceiros	999999990	0,00	0,00	0,00	0,00	0,00	0,00	0,00	0,00
2799	Outros devedores	999999990	0,00	0,00	0,00	0,00	0,00	0,00	0,00	0,00
27991	Realizável até 12 meses	999999990	0,00	0,00	0,00	0,00	0,00	0,00	0,00	0,00
27992	Realizável a mais de 12 meses	999999990	0,00	0,00	0,00	0,00	0,00	0,00	0,00	0,00
28	Diferimentos	999999990	32 241,86	16 390 362,68	0,00	0,00	16 455 858,03	16 429 669,63	26 188,40	0,00
281	Gastos a reconhecer	999999990	32 241,86	0,00	0,00	0,00	67 147,88	33 212,58	33 935,30	0,00
2811	Transferências e subsídios concedidos com condições	999999990	0,00	0,00	0,00	0,00	1 352,98	0,00	1 352,98	0,00
28111	A reconhecer até 12 meses	999999990	0,00	0,00	0,00	0,00	1 352,98	0,00	1 352,98	0,00
28112	A reconhecer a mais de 12 meses	999999990	0,00	0,00	0,00	0,00	0,00	0,00	0,00	0,00
2819	Outros	999999990	32 241,86	0,00	0,00	0,00	65 794,90	33 212,58	32 582,32	0,00
28191	A reconhecer até 12 meses	999999990	32 241,86	0,00	0,00	0,00	65 794,90	33 212,58	32 582,32	0,00
281911	Descontos de emissão de obrigações	999999990	0,00	0,00	0,00	0,00	0,00	0,00	0,00	0,00
281912	Diferenças de câmbio desfavoráveis	999999990	0,00	0,00	0,00	0,00	0,00	0,00	0,00	0,00
281919	Outros	999999990	32 241,86	0,00	0,00	0,00	65 794,90	33 212,58	32 582,32	0,00
28192	A reconhecer a mais de 12 meses	999999990	0,00	0,00	0,00	0,00	0,00	0,00	0,00	0,00
281921	Descontos de emissão de obrigações	999999990	0,00	0,00	0,00	0,00	0,00	0,00	0,00	0,00
281922	Diferenças de câmbio desfavoráveis	999999990	0,00	0,00	0,00	0,00	0,00	0,00	0,00	0,00
281929	Outros	999999990	0,00	0,00	0,00	0,00	0,00	0,00	0,00	0,00
282	Rendimentos a reconhecer	999999990	0,00	16 390 362,68	0,00	0,00	16 388 710,15	16 396 457,05	0,00	7 746,90
2821	Transferências e subsídios correntes obtidos com conc	999999990	0,00	0,00	0,00	0,00	0,00	0,00	0,00	0,00
2822	Transferências e subsídios de capital obtidos com conc	999999990	0,00	16 374 329,99	0,00	0,00	16 374 329,99	16 374 329,99	0,00	0,00
28221	A reconhecer até 12 meses	999999990	0,00	16 374 329,99	0,00	0,00	16 374 329,99	16 374 329,99	0,00	0,00
282211	Administrações Públicas	999999990	0,00	0,00	0,00	0,00	0,00	0,00	0,00	0,00
2822111	Estado	999999990	0,00	0,00	0,00	0,00	0,00	0,00	0,00	0,00
28221111	Cooperação Tecnica e Financeira	999999990	0,00	0,00	0,00	0,00	0,00	0,00	0,00	0,00
282211111	Protocolos	999999990	0,00	0,00	0,00	0,00	0,00	0,00	0,00	0,00
282211112	Contratos-Programa	999999990	0,00	0,00	0,00	0,00	0,00	0,00	0,00	0,00
282211119	Outros	999999990	0,00	0,00	0,00	0,00	0,00	0,00	0,00	0,00

Município de São Pedro do Sul

Ano: 2020

Conta	Designação	Entidade Parceira	Saldo Inicial		Movimentos do Período		Movimentos Acumulados		Saldo Final	
			Débito	Crédito	Débito	Crédito	Débito	Crédito	Débito	Crédito
28221119	Outros	999999990	0,00	0,00	0,00	0,00	0,00	0,00	0,00	0,00
2822112	Serviços e Fundos Autónomos	999999990	0,00	0,00	0,00	0,00	0,00	0,00	0,00	0,00
28221121	IHRU	999999990	0,00	0,00	0,00	0,00	0,00	0,00	0,00	0,00
28221129	Outros	999999990	0,00	0,00	0,00	0,00	0,00	0,00	0,00	0,00
2822113	Administração Local	999999990	0,00	0,00	0,00	0,00	0,00	0,00	0,00	0,00
28221131	Associações Municípios	999999990	0,00	0,00	0,00	0,00	0,00	0,00	0,00	0,00
28221132	Municípios	999999990	0,00	0,00	0,00	0,00	0,00	0,00	0,00	0,00
28221133	Serviços Municipalizados	999999990	0,00	0,00	0,00	0,00	0,00	0,00	0,00	0,00
28221134	Associações de Freguesias	999999990	0,00	0,00	0,00	0,00	0,00	0,00	0,00	0,00
28221135	Freguesias	999999990	0,00	0,00	0,00	0,00	0,00	0,00	0,00	0,00
28221136	Empresas Locais	999999990	0,00	0,00	0,00	0,00	0,00	0,00	0,00	0,00
28221139	Outros	999999990	0,00	0,00	0,00	0,00	0,00	0,00	0,00	0,00
2822114	Admnistração Regional	999999990	0,00	0,00	0,00	0,00	0,00	0,00	0,00	0,00
28221141	RAA	999999990	0,00	0,00	0,00	0,00	0,00	0,00	0,00	0,00
28221142	RAM	999999990	0,00	0,00	0,00	0,00	0,00	0,00	0,00	0,00
2822115	Segurança Social	999999990	0,00	0,00	0,00	0,00	0,00	0,00	0,00	0,00
2822119	Outras entidades	999999990	0,00	0,00	0,00	0,00	0,00	0,00	0,00	0,00
282212	Instituíções sem Fins Lucrativos	999999990	0,00	0,00	0,00	0,00	0,00	0,00	0,00	0,00
282213	Famílias	999999990	0,00	0,00	0,00	0,00	0,00	0,00	0,00	0,00
282214	Resto do Mundo	999999990	0,00	0,00	0,00	0,00	0,00	0,00	0,00	0,00
282215	Sociedades e quase sociedades não financeiras	999999990	0,00	0,00	0,00	0,00	0,00	0,00	0,00	0,00
282219	Outras entidades	999999990	0,00	16 374 329,99	0,00	0,00	16 374 329,99	16 374 329,99	0,00	0,00
28222	A reconhecer a mais de 12 meses	999999990	0,00	0,00	0,00	0,00	0,00	0,00	0,00	0,00
282221	Administrações Públicas	999999990	0,00	0,00	0,00	0,00	0,00	0,00	0,00	0,00
2822211	Estado	999999990	0,00	0,00	0,00	0,00	0,00	0,00	0,00	0,00
28222111	Cooperação Tecnica e Financeira	999999990	0,00	0,00	0,00	0,00	0,00	0,00	0,00	0,00
282221111	Protocolos	999999990	0,00	0,00	0,00	0,00	0,00	0,00	0,00	0,00
282221112	Contratos-Programa	999999990	0,00	0,00	0,00	0,00	0,00	0,00	0,00	0,00
282221119	Outros	999999990	0,00	0,00	0,00	0,00	0,00	0,00	0,00	0,00
28222119	Outros	999999990	0,00	0,00	0,00	0,00	0,00	0,00	0,00	0,00
2822212	Serviços e Fundos Autónomos	999999990	0,00	0,00	0,00	0,00	0,00	0,00	0,00	0,00
28222121	IHRU	999999990	0,00	0,00	0,00	0,00	0,00	0,00	0,00	0,00
28222129	Outros	999999990	0,00	0,00	0,00	0,00	0,00	0,00	0,00	0,00
2822213	Administração Local	999999990	0,00	0,00	0,00	0,00	0,00	0,00	0,00	0,00
28222131	Associações Municípios	999999990	0,00	0,00	0,00	0,00	0,00	0,00	0,00	0,00

Município de São Pedro do Sul

Ano: 2020

Conta	Designação	Entidade Parceira	Saldo Inicial		Movimentos do Período		Movimentos Acumulados		Saldo Final	
			Débito	Crédito	Débito	Crédito	Débito	Crédito	Débito	Crédito
28222132	Municípios	999999990	0,00	0,00	0,00	0,00	0,00	0,00	0,00	0,00
28222133	Serviços Municipalizados	999999990	0,00	0,00	0,00	0,00	0,00	0,00	0,00	0,00
28222134	Associações de Freguesias	999999990	0,00	0,00	0,00	0,00	0,00	0,00	0,00	0,00
28222135	Freguesias	999999990	0,00	0,00	0,00	0,00	0,00	0,00	0,00	0,00
28222136	Empresas Locais	999999990	0,00	0,00	0,00	0,00	0,00	0,00	0,00	0,00
28222139	Outros	999999990	0,00	0,00	0,00	0,00	0,00	0,00	0,00	0,00
2822214	Admnistração Regional	999999990	0,00	0,00	0,00	0,00	0,00	0,00	0,00	0,00
28222141	RAA	999999990	0,00	0,00	0,00	0,00	0,00	0,00	0,00	0,00
28222142	RAM	999999990	0,00	0,00	0,00	0,00	0,00	0,00	0,00	0,00
2822215	Segurança Social	999999990	0,00	0,00	0,00	0,00	0,00	0,00	0,00	0,00
2822219	Outras entidades	999999990	0,00	0,00	0,00	0,00	0,00	0,00	0,00	0,00
282222	Instituíções sem Fins Lucrativos	999999990	0,00	0,00	0,00	0,00	0,00	0,00	0,00	0,00
282223	Famílias	999999990	0,00	0,00	0,00	0,00	0,00	0,00	0,00	0,00
282224	Resto do Mundo	999999990	0,00	0,00	0,00	0,00	0,00	0,00	0,00	0,00
282225	Sociedades e quase sociedades não financeiras	999999990	0,00	0,00	0,00	0,00	0,00	0,00	0,00	0,00
282229	Outras entidades	999999990	0,00	0,00	0,00	0,00	0,00	0,00	0,00	0,00
2823	Rendimentos da área da educação	999999990	0,00	0,00	0,00	0,00	0,00	0,00	0,00	0,00
28231	Propinas	999999990	0,00	0,00	0,00	0,00	0,00	0,00	0,00	0,00
28232	Seguro escolar	999999990	0,00	0,00	0,00	0,00	0,00	0,00	0,00	0,00
28239	Outros	999999990	0,00	0,00	0,00	0,00	0,00	0,00	0,00	0,00
282391	A reconhecer até 12 meses	999999990	0,00	0,00	0,00	0,00	0,00	0,00	0,00	0,00
282392	A reconhecer a mais de 12 meses	999999990	0,00	0,00	0,00	0,00	0,00	0,00	0,00	0,00
2824	Acordos de concessão de serviços	999999990	0,00	0,00	0,00	0,00	0,00	0,00	0,00	0,00
282401	Serviços de saúde	999999990	0,00	0,00	0,00	0,00	0,00	0,00	0,00	0,00
2824011	A reconhecer até 12 meses	999999990	0,00	0,00	0,00	0,00	0,00	0,00	0,00	0,00
2824012	A reconhecer a mais de 12 meses	999999990	0,00	0,00	0,00	0,00	0,00	0,00	0,00	0,00
282402	Infraestruturas de transportes e parques de estacionan	999999990	0,00	0,00	0,00	0,00	0,00	0,00	0,00	0,00
2824021	A reconhecer até 12 meses	999999990	0,00	0,00	0,00	0,00	0,00	0,00	0,00	0,00
2824022	A reconhecer a mais de 12 meses	999999990	0,00	0,00	0,00	0,00	0,00	0,00	0,00	0,00
282403	Serviços de transporte	999999990	0,00	0,00	0,00	0,00	0,00	0,00	0,00	0,00
2824031	A reconhecer até 12 meses	999999990	0,00	0,00	0,00	0,00	0,00	0,00	0,00	0,00
2824032	A reconhecer a mais de 12 meses	999999990	0,00	0,00	0,00	0,00	0,00	0,00	0,00	0,00
282404	Serviços de alojamento e de restauração	999999990	0,00	0,00	0,00	0,00	0,00	0,00	0,00	0,00
2824041	A reconhecer até 12 meses	999999990	0,00	0,00	0,00	0,00	0,00	0,00	0,00	0,00
2824042	A reconhecer a mais de 12 meses	999999990	0,00	0,00	0,00	0,00	0,00	0,00	0,00	0,00

Município de São Pedro do Sul

Ano: 2020

Conta	Designação	Entidade Parceira	Saldo Inicial		Movimentos do Período		Movimentos Acumulados		Saldo Final	
			Débito	Crédito	Débito	Crédito	Débito	Crédito	Débito	Crédito
282405	Espaços de desporto, cultura e lazer	999999990	0,00	0,00	0,00	0,00	0,00	0,00	0,00	0,00
2824051	A reconhecer até 12 meses	999999990	0,00	0,00	0,00	0,00	0,00	0,00	0,00	0,00
2824052	A reconhecer a mais de 12 meses	999999990	0,00	0,00	0,00	0,00	0,00	0,00	0,00	0,00
282406	Serviço de fornecimento de água	999999990	0,00	0,00	0,00	0,00	0,00	0,00	0,00	0,00
2824061	A reconhecer até 12 meses	999999990	0,00	0,00	0,00	0,00	0,00	0,00	0,00	0,00
2824062	A reconhecer a mais de 12 meses	999999990	0,00	0,00	0,00	0,00	0,00	0,00	0,00	0,00
282407	Serviço de recolha e tratamento de resíduos sólidos e	999999990	0,00	0,00	0,00	0,00	0,00	0,00	0,00	0,00
2824071	A reconhecer até 12 meses	999999990	0,00	0,00	0,00	0,00	0,00	0,00	0,00	0,00
2824072	A reconhecer a mais de 12 meses	999999990	0,00	0,00	0,00	0,00	0,00	0,00	0,00	0,00
282408	Tecnologias de informação e comunicação	999999990	0,00	0,00	0,00	0,00	0,00	0,00	0,00	0,00
2824081	A reconhecer até 12 meses	999999990	0,00	0,00	0,00	0,00	0,00	0,00	0,00	0,00
2824082	A reconhecer a mais de 12 meses	999999990	0,00	0,00	0,00	0,00	0,00	0,00	0,00	0,00
282409	Ativos no subsolo	999999990	0,00	0,00	0,00	0,00	0,00	0,00	0,00	0,00
2824091	A reconhecer até 12 meses	999999990	0,00	0,00	0,00	0,00	0,00	0,00	0,00	0,00
2824092	A reconhecer a mais de 12 meses	999999990	0,00	0,00	0,00	0,00	0,00	0,00	0,00	0,00
282499	Outras concessões	999999990	0,00	0,00	0,00	0,00	0,00	0,00	0,00	0,00
2824991	A reconhecer até 12 meses	999999990	0,00	0,00	0,00	0,00	0,00	0,00	0,00	0,00
2824992	A reconhecer a mais de 12 meses	999999990	0,00	0,00	0,00	0,00	0,00	0,00	0,00	0,00
2829	Outros	999999990	0,00	16 032,69	0,00	0,00	14 380,16	22 127,06	0,00	7 746,90
28291	A reconhecer até 12 meses	999999990	0,00	16 032,69	0,00	0,00	14 380,16	22 127,06	0,00	7 746,90
282911	Imposto Único de Circulação (IUC)	999999990	0,00	0,00	0,00	0,00	0,00	0,00	0,00	0,00
282912	Diferenças de câmbio favoráveis	999999990	0,00	0,00	0,00	0,00	0,00	0,00	0,00	0,00
282919	Outros	999999990	0,00	16 032,69	0,00	0,00	14 380,16	22 127,06	0,00	7 746,90
28292	A reconhecer a mais de 12 meses	999999990	0,00	0,00	0,00	0,00	0,00	0,00	0,00	0,00
282921	Imposto Único de Circulação (IUC)	999999990	0,00	0,00	0,00	0,00	0,00	0,00	0,00	0,00
282922	Diferenças de câmbio favoráveis	999999990	0,00	0,00	0,00	0,00	0,00	0,00	0,00	0,00
282929	Outros	999999990	0,00	0,00	0,00	0,00	0,00	0,00	0,00	0,00
29	Provisões	999999990	0,00	534 576,71	0,00	0,00	280 884,06	648 965,86	0,00	368 081,80
291	Impostos, contribuições e juros de mora	999999990	0,00	0,00	0,00	0,00	0,00	0,00	0,00	0,00
2911	Impostos	999999990	0,00	0,00	0,00	0,00	0,00	0,00	0,00	0,00
2912	Contribuições	999999990	0,00	0,00	0,00	0,00	0,00	0,00	0,00	0,00
2913	Juros de mora	999999990	0,00	0,00	0,00	0,00	0,00	0,00	0,00	0,00
292	Garantias a clientes	999999990	0,00	0,00	0,00	0,00	0,00	0,00	0,00	0,00
293	Processos judiciais em curso	999999990	0,00	534 576,71	0,00	0,00	280 884,06	648 965,86	0,00	368 081,80
294	Acidentes de trabalho e doenças profissionais	999999990	0,00	0,00	0,00	0,00	0,00	0,00	0,00	0,00

Município de São Pedro do Sul

Ano: 2020

Conta	Designação	Entidade Parceira	Saldo Inicial		Movimentos do Período		Movimentos Acumulados		Saldo Final	
			Débito	Crédito	Débito	Crédito	Débito	Crédito	Débito	Crédito
295	Matérias ambientais	999999990	0,00	0,00	0,00	0,00	0,00	0,00	0,00	0,00
296	Contratos onerosos	999999990	0,00	0,00	0,00	0,00	0,00	0,00	0,00	0,00
297	Reestruturação e reorganização	999999990	0,00	0,00	0,00	0,00	0,00	0,00	0,00	0,00
299	Outras provisões	999999990	0,00	0,00	0,00	0,00	0,00	0,00	0,00	0,00
31	Compras	999999990	0,00	0,00	0,00	0,00	267 215,14	267 215,14	0,00	0,00
310	Inventários estratégicos	999999990	0,00	0,00	0,00	0,00	0,00	0,00	0,00	0,00
311	Mercadorias	999999990	0,00	0,00	0,00	0,00	0,00	0,00	0,00	0,00
3111	Restauração	999999990	0,00	0,00	0,00	0,00	0,00	0,00	0,00	0,00
3112	Livraria, papelaria e artigos institucionais para venda	999999990	0,00	0,00	0,00	0,00	0,00	0,00	0,00	0,00
3113	Medicamentos e outros produtos de higiene e saúde p	999999990	0,00	0,00	0,00	0,00	0,00	0,00	0,00	0,00
3114	Terrenos e propriedades	999999990	0,00	0,00	0,00	0,00	0,00	0,00	0,00	0,00
3117	Água	999999990	0,00	0,00	0,00	0,00	0,00	0,00	0,00	0,00
3119	Outras mercadorias	999999990	0,00	0,00	0,00	0,00	0,00	0,00	0,00	0,00
31191	Habitação Social	999999990	0,00	0,00	0,00	0,00	0,00	0,00	0,00	0,00
31192	Eletricidade	999999990	0,00	0,00	0,00	0,00	0,00	0,00	0,00	0,00
31199	Outras	999999990	0,00	0,00	0,00	0,00	0,00	0,00	0,00	0,00
312	Matérias-primas, subsidiárias e de consumo	999999990	0,00	0,00	0,00	0,00	267 215,14	267 215,14	0,00	0,00
3121	Matérias-primas	999999990	0,00	0,00	0,00	0,00	0,00	0,00	0,00	0,00
3122	Matérias subsidiárias	999999990	0,00	0,00	0,00	0,00	0,00	0,00	0,00	0,00
3123	Embalagens	999999990	0,00	0,00	0,00	0,00	0,00	0,00	0,00	0,00
3124	Peças e outros materiais de manutenção	999999990	0,00	0,00	0,00	0,00	0,00	0,00	0,00	0,00
31241	Peças para Máquinas e Viaturas	999999990	0,00	0,00	0,00	0,00	0,00	0,00	0,00	0,00
312411	Pneus - Máquinas e Viaturas	999999990	0,00	0,00	0,00	0,00	0,00	0,00	0,00	0,00
312412	Outras Peças para manutenção - Maq. E Viat.	999999990	0,00	0,00	0,00	0,00	0,00	0,00	0,00	0,00
3125	Alimentação - géneros para confecionar	999999990	0,00	0,00	0,00	0,00	0,00	0,00	0,00	0,00
3126	Matérias de consumo clínico	999999990	0,00	0,00	0,00	0,00	0,00	0,00	0,00	0,00
3129	Outros materiais diversos de consumo	999999990	0,00	0,00	0,00	0,00	267 215,14	267 215,14	0,00	0,00
31291	Combustíveis e Lubrificantes	999999990	0,00	0,00	0,00	0,00	0,00	0,00	0,00	0,00
312911	Gasóleo	999999990	0,00	0,00	0,00	0,00	0,00	0,00	0,00	0,00
3129111	Gasóleo - Máquinas e Viaturas	999999990	0,00	0,00	0,00	0,00	0,00	0,00	0,00	0,00
3129112	Gasóleo - Outros	999999990	0,00	0,00	0,00	0,00	0,00	0,00	0,00	0,00
312912	Gasolina	999999990	0,00	0,00	0,00	0,00	0,00	0,00	0,00	0,00
3129121	Gasolina - Máquinas e Viaturas	999999990	0,00	0,00	0,00	0,00	0,00	0,00	0,00	0,00
3129122	Gasolina - Outros	999999990	0,00	0,00	0,00	0,00	0,00	0,00	0,00	0,00
312913	Óleos e Lubrificantes	999999990	0,00	0,00	0,00	0,00	0,00	0,00	0,00	0,00

Município de São Pedro do Sul

Ano: 2020

Conta	Designação	Entidade Parceira	Saldo Inicial		Movimentos do Período		Movimentos Acumulados		Saldo Final	
			Débito	Crédito	Débito	Crédito	Débito	Crédito	Débito	Crédito
3129131	Óleos e Lubrificantes - Máquinas e Viaturas	999999990	0,00	0,00	0,00	0,00	0,00	0,00	0,00	0,00
3129132	Óleos e Lubrificantes - Outros	999999990	0,00	0,00	0,00	0,00	0,00	0,00	0,00	0,00
312914	Gás	999999990	0,00	0,00	0,00	0,00	0,00	0,00	0,00	0,00
3129141	Gás - Máquinas e Viaturas	999999990	0,00	0,00	0,00	0,00	0,00	0,00	0,00	0,00
3129142	Gás - Outros	999999990	0,00	0,00	0,00	0,00	0,00	0,00	0,00	0,00
312919	Outros	999999990	0,00	0,00	0,00	0,00	0,00	0,00	0,00	0,00
3129191	Outros Combustíveis - Máquinas e Viaturas	999999990	0,00	0,00	0,00	0,00	0,00	0,00	0,00	0,00
3129192	Outros Combustíveis - Outros	999999990	0,00	0,00	0,00	0,00	0,00	0,00	0,00	0,00
31292	Ferramentas e Utensílios	999999990	0,00	0,00	0,00	0,00	0,00	0,00	0,00	0,00
31293	Artigos de Higiene e Limpeza	999999990	0,00	0,00	0,00	0,00	0,00	0,00	0,00	0,00
31294	Materiais de Construção	999999990	0,00	0,00	0,00	0,00	0,00	0,00	0,00	0,00
31299	Outros	999999990	0,00	0,00	0,00	0,00	267 215,14	267 215,14	0,00	0,00
312991	Outros	999999990	0,00	0,00	0,00	0,00	251 454,13	251 454,13	0,00	0,00
312992	Materiais de Consumo Interno	999999990	0,00	0,00	0,00	0,00	15 761,01	15 761,01	0,00	0,00
313	Ativos biológicos	999999990	0,00	0,00	0,00	0,00	0,00	0,00	0,00	0,00
3131	Animais consumíveis	999999990	0,00	0,00	0,00	0,00	0,00	0,00	0,00	0,00
3132	Plantas consumíveis	999999990	0,00	0,00	0,00	0,00	0,00	0,00	0,00	0,00
3133	Animais de produção	999999990	0,00	0,00	0,00	0,00	0,00	0,00	0,00	0,00
3134	Plantas de produção	999999990	0,00	0,00	0,00	0,00	0,00	0,00	0,00	0,00
317	Devoluções de compras	999999990	0,00	0,00	0,00	0,00	0,00	0,00	0,00	0,00
3171	Mercadorias	999999990	0,00	0,00	0,00	0,00	0,00	0,00	0,00	0,00
31711	Restauração	999999990	0,00	0,00	0,00	0,00	0,00	0,00	0,00	0,00
31712	Livraria, papelaria e artigos institucionais para venda	999999990	0,00	0,00	0,00	0,00	0,00	0,00	0,00	0,00
31713	Medicamentos e outros produtos de higiene e saúde pa	999999990	0,00	0,00	0,00	0,00	0,00	0,00	0,00	0,00
31714	Terrenos e propriedades	999999990	0,00	0,00	0,00	0,00	0,00	0,00	0,00	0,00
31717	Água	999999990	0,00	0,00	0,00	0,00	0,00	0,00	0,00	0,00
31719	Outras mercadorias	999999990	0,00	0,00	0,00	0,00	0,00	0,00	0,00	0,00
317191	Habitação Social	999999990	0,00	0,00	0,00	0,00	0,00	0,00	0,00	0,00
317192	Eletricidade	999999990	0,00	0,00	0,00	0,00	0,00	0,00	0,00	0,00
317193	Outras	999999990	0,00	0,00	0,00	0,00	0,00	0,00	0,00	0,00
3172	Matérias-primas, subsidiárias e de consumo	999999990	0,00	0,00	0,00	0,00	0,00	0,00	0,00	0,00
31721	Matérias-primas	999999990	0,00	0,00	0,00	0,00	0,00	0,00	0,00	0,00
31722	Matérias subsidiárias	999999990	0,00	0,00	0,00	0,00	0,00	0,00	0,00	0,00
31723	Embalagens	999999990	0,00	0,00	0,00	0,00	0,00	0,00	0,00	0,00
3174	Peças e outros materiais de manutenção	999999990	0,00	0,00	0,00	0,00	0,00	0,00	0,00	0,00

Município de São Pedro do Sul

Ano: 2020

Conta	Designação	Entidade Parceira	Saldo Inicial		Movimentos do Período		Movimentos Acumulados		Saldo Final	
			Débito	Crédito	Débito	Crédito	Débito	Crédito	Débito	Crédito
31741	Peças para Máquinas e Viaturas	999999990	0,00	0,00	0,00	0,00	0,00	0,00	0,00	0,00
317411	Pneus - Máquinas e Viaturas	999999990	0,00	0,00	0,00	0,00	0,00	0,00	0,00	0,00
317412	Outras Peças para manutenção - Maq. E Viat.	999999990	0,00	0,00	0,00	0,00	0,00	0,00	0,00	0,00
3175	Alimentação – géneros para confecionar	999999990	0,00	0,00	0,00	0,00	0,00	0,00	0,00	0,00
3177	Materiais de Consumo Clínico	999999990	0,00	0,00	0,00	0,00	0,00	0,00	0,00	0,00
3178	Outros materiais diversos de consumo	999999990	0,00	0,00	0,00	0,00	0,00	0,00	0,00	0,00
31781	Combustíveis e lubrificantes	999999990	0,00	0,00	0,00	0,00	0,00	0,00	0,00	0,00
317811	Gasóleo	999999990	0,00	0,00	0,00	0,00	0,00	0,00	0,00	0,00
3178111	Gasóleo - Máquinas e Viaturas	999999990	0,00	0,00	0,00	0,00	0,00	0,00	0,00	0,00
3178112	Gasóleo - Outros	999999990	0,00	0,00	0,00	0,00	0,00	0,00	0,00	0,00
317812	Gasolina	999999990	0,00	0,00	0,00	0,00	0,00	0,00	0,00	0,00
3178121	Gasolina - Máquinas e Viaturas	999999990	0,00	0,00	0,00	0,00	0,00	0,00	0,00	0,00
3178122	Gasolina - Outros	999999990	0,00	0,00	0,00	0,00	0,00	0,00	0,00	0,00
317813	Óleos e Lubrificantes	999999990	0,00	0,00	0,00	0,00	0,00	0,00	0,00	0,00
3178131	Óleos e Lubrificantes - Máquinas e Viaturas	999999990	0,00	0,00	0,00	0,00	0,00	0,00	0,00	0,00
3178132	Óleos e Lubrificantes - Outros	999999990	0,00	0,00	0,00	0,00	0,00	0,00	0,00	0,00
317814	Gás	999999990	0,00	0,00	0,00	0,00	0,00	0,00	0,00	0,00
3178141	Gás - Máquinas e Viaturas	999999990	0,00	0,00	0,00	0,00	0,00	0,00	0,00	0,00
3178142	Gás - Outros	999999990	0,00	0,00	0,00	0,00	0,00	0,00	0,00	0,00
317819	Outros	999999990	0,00	0,00	0,00	0,00	0,00	0,00	0,00	0,00
3178191	Outros Combustíveis - Máquinas e Viaturas	999999990	0,00	0,00	0,00	0,00	0,00	0,00	0,00	0,00
3178192	Outros Combustíveis - Outros	999999990	0,00	0,00	0,00	0,00	0,00	0,00	0,00	0,00
31782	Ferramentas e Utensílios	999999990	0,00	0,00	0,00	0,00	0,00	0,00	0,00	0,00
31783	Artigos de Higiene e Limpeza	999999990	0,00	0,00	0,00	0,00	0,00	0,00	0,00	0,00
31784	Materiais de Construção	999999990	0,00	0,00	0,00	0,00	0,00	0,00	0,00	0,00
31789	Outros	999999990	0,00	0,00	0,00	0,00	0,00	0,00	0,00	0,00
317891	Outros	999999990	0,00	0,00	0,00	0,00	0,00	0,00	0,00	0,00
317892	Materiais de Consumo Interno	999999990	0,00	0,00	0,00	0,00	0,00	0,00	0,00	0,00
318	Descontos e abatimentos em compras	999999990	0,00	0,00	0,00	0,00	0,00	0,00	0,00	0,00
32	Mercadorias	999999990	0,00	0,00	0,00	0,00	0,00	0,00	0,00	0,00
321	Restauração	999999990	0,00	0,00	0,00	0,00	0,00	0,00	0,00	0,00
322	Livraria, papelaria e artigos institucionais para venda	999999990	0,00	0,00	0,00	0,00	0,00	0,00	0,00	0,00
323	Medicamentos e outros produtos de higiene e saúde p	999999990	0,00	0,00	0,00	0,00	0,00	0,00	0,00	0,00
324	Terrenos e propriedades	999999990	0,00	0,00	0,00	0,00	0,00	0,00	0,00	0,00
325	Mercadorias em trânsito	999999990	0,00	0,00	0,00	0,00	0,00	0,00	0,00	0,00

Município de São Pedro do Sul

Ano: 2020

Conta	Designação	Entidade Parceira	Saldo Inicial		Movimentos do Período		Movimentos Acumulados		Saldo Final	
			Débito	Crédito	Débito	Crédito	Débito	Crédito	Débito	Crédito
326	Mercadorias em poder de terceiros	999999990	0,00	0,00	0,00	0,00	0,00	0,00	0,00	0,00
327	Água	999999990	0,00	0,00	0,00	0,00	0,00	0,00	0,00	0,00
328	Outras mercadorias	999999990	0,00	0,00	0,00	0,00	0,00	0,00	0,00	0,00
3281	Habitação Social	999999990	0,00	0,00	0,00	0,00	0,00	0,00	0,00	0,00
3282	Eletricidade	999999990	0,00	0,00	0,00	0,00	0,00	0,00	0,00	0,00
3289	Outras	999999990	0,00	0,00	0,00	0,00	0,00	0,00	0,00	0,00
329	Perdas por imparidade acumuladas	999999990	0,00	0,00	0,00	0,00	0,00	0,00	0,00	0,00
33	Matérias-primas, subsidiárias e de consumo	999999990	164 470,14	1 111,38	0,00	0,00	446 968,33	248 269,50	198 698,83	0,00
331	Matérias-primas	999999990	0,00	0,00	0,00	0,00	0,00	0,00	0,00	0,00
332	Matérias subsidiárias	999999990	0,00	0,00	0,00	0,00	0,00	0,00	0,00	0,00
333	Embalagens	999999990	0,00	0,00	0,00	0,00	0,00	0,00	0,00	0,00
334	Peças e outros materiais de manutenção	999999990	0,00	0,00	0,00	0,00	0,00	0,00	0,00	0,00
3341	Peças para Máquinas e Viaturas	999999990	0,00	0,00	0,00	0,00	0,00	0,00	0,00	0,00
33411	Pneus - Máquinas e Viaturas	999999990	0,00	0,00	0,00	0,00	0,00	0,00	0,00	0,00
33412	Outras Peças para manutenção - Maq. E Viat.	999999990	0,00	0,00	0,00	0,00	0,00	0,00	0,00	0,00
335	Alimentação - géneros para confecionar	999999990	0,00	0,00	0,00	0,00	0,00	0,00	0,00	0,00
336	Matérias em trânsito	999999990	0,00	0,00	0,00	0,00	0,00	0,00	0,00	0,00
337	Matérias de consumo clínico	999999990	0,00	0,00	0,00	0,00	0,00	0,00	0,00	0,00
338	Outros materiais diversos de consumo	999999990	164 470,14	0,00	0,00	0,00	446 968,33	247 158,12	199 810,21	0,00
3381	Combustíveis e Lubrificantes	999999990	0,00	0,00	0,00	0,00	0,00	0,00	0,00	0,00
33811	Gasóleo	999999990	0,00	0,00	0,00	0,00	0,00	0,00	0,00	0,00
338111	Gasóleo - Máquinas e Viaturas	999999990	0,00	0,00	0,00	0,00	0,00	0,00	0,00	0,00
338112	Gasóleo - Outros	999999990	0,00	0,00	0,00	0,00	0,00	0,00	0,00	0,00
33812	Gasolina	999999990	0,00	0,00	0,00	0,00	0,00	0,00	0,00	0,00
338121	Gasolina - Máquinas e Viaturas	999999990	0,00	0,00	0,00	0,00	0,00	0,00	0,00	0,00
338122	Gasolina - Outros	999999990	0,00	0,00	0,00	0,00	0,00	0,00	0,00	0,00
33813	Óleos e Lubrificantes	999999990	0,00	0,00	0,00	0,00	0,00	0,00	0,00	0,00
338131	Óleos e Lubrificantes - Máquinas e Viaturas	999999990	0,00	0,00	0,00	0,00	0,00	0,00	0,00	0,00
338132	Óleos e Lubrificantes - Outros	999999990	0,00	0,00	0,00	0,00	0,00	0,00	0,00	0,00
33814	Gás	999999990	0,00	0,00	0,00	0,00	0,00	0,00	0,00	0,00
338141	Gás - Máquinas e Viaturas	999999990	0,00	0,00	0,00	0,00	0,00	0,00	0,00	0,00
338142	Gás - Outros	999999990	0,00	0,00	0,00	0,00	0,00	0,00	0,00	0,00
33819	Outros	999999990	0,00	0,00	0,00	0,00	0,00	0,00	0,00	0,00
338191	Outros Combustíveis - Máquinas e Viaturas	999999990	0,00	0,00	0,00	0,00	0,00	0,00	0,00	0,00
338192	Outros Combustíveis - Outros	999999990	0,00	0,00	0,00	0,00	0,00	0,00	0,00	0,00

Município de São Pedro do Sul

Ano: 2020

Conta	Designação	Entidade Parceira	Saldo Inicial		Movimentos do Período		Movimentos Acumulados		Saldo Final	
			Débito	Crédito	Débito	Crédito	Débito	Crédito	Débito	Crédito
3382	Ferramentas e Utensílios	999999990	0,00	0,00	0,00	0,00	0,00	0,00	0,00	0,00
3383	Artigos de Higiene e Limpeza	999999990	0,00	0,00	0,00	0,00	0,00	0,00	0,00	0,00
3384	Materiais de Construção	999999990	0,00	0,00	0,00	0,00	0,00	0,00	0,00	0,00
3389	Outros	999999990	164 470,14	0,00	0,00	0,00	446 968,33	247 158,12	199 810,21	0,00
33891	Outros	999999990	152 178,68	0,00	0,00	0,00	417 430,24	233 253,77	184 176,47	0,00
33892	Materiais de Consumo Interno	999999990	12 291,46	0,00	0,00	0,00	29 538,09	13 904,35	15 633,74	0,00
339	Perdas por imparidade acumuladas	999999990	0,00	1 111,38	0,00	0,00	0,00	1 111,38	0,00	1 111,38
3391	Matérias-primas	999999990	0,00	1 111,38	0,00	0,00	0,00	1 111,38	0,00	1 111,38
3392	Matérias subsidiárias	999999990	0,00	0,00	0,00	0,00	0,00	0,00	0,00	0,00
3393	Embalagens	999999990	0,00	0,00	0,00	0,00	0,00	0,00	0,00	0,00
3394	Peças e outros materiais de manutenção	999999990	0,00	0,00	0,00	0,00	0,00	0,00	0,00	0,00
3395	Alimentação - géneros para confecionar	999999990	0,00	0,00	0,00	0,00	0,00	0,00	0,00	0,00
3396	Matérias em trânsito	999999990	0,00	0,00	0,00	0,00	0,00	0,00	0,00	0,00
3397	Matérias de consumo clínico	999999990	0,00	0,00	0,00	0,00	0,00	0,00	0,00	0,00
3398	Outros materiais diversos de consumo	999999990	0,00	0,00	0,00	0,00	0,00	0,00	0,00	0,00
34	Produtos acabados e intermédios	999999990	0,00	0,00	0,00	0,00	0,00	0,00	0,00	0,00
340	Inventários estratégicos	999999990	0,00	0,00	0,00	0,00	0,00	0,00	0,00	0,00
341	Produtos acabados	999999990	0,00	0,00	0,00	0,00	0,00	0,00	0,00	0,00
342	Produtos intermédios	999999990	0,00	0,00	0,00	0,00	0,00	0,00	0,00	0,00
343	Propriedades construídas para venda	999999990	0,00	0,00	0,00	0,00	0,00	0,00	0,00	0,00
344	Publicações para venda	999999990	0,00	0,00	0,00	0,00	0,00	0,00	0,00	0,00
346	Produtos em poder de terceiros	999999990	0,00	0,00	0,00	0,00	0,00	0,00	0,00	0,00
348	Outros produtos acabados e intermédios	999999990	0,00	0,00	0,00	0,00	0,00	0,00	0,00	0,00
3481	Habitação Social	999999990	0,00	0,00	0,00	0,00	0,00	0,00	0,00	0,00
3489	Outros	999999990	0,00	0,00	0,00	0,00	0,00	0,00	0,00	0,00
349	Perdas por imparidade acumuladas	999999990	0,00	0,00	0,00	0,00	0,00	0,00	0,00	0,00
3490	Inventários estratégicos	999999990	0,00	0,00	0,00	0,00	0,00	0,00	0,00	0,00
3491	Produtos acabados	999999990	0,00	0,00	0,00	0,00	0,00	0,00	0,00	0,00
3492	Produtos intermédios	999999990	0,00	0,00	0,00	0,00	0,00	0,00	0,00	0,00
3493	Propriedades construídas para venda	999999990	0,00	0,00	0,00	0,00	0,00	0,00	0,00	0,00
3494	Publicações para venda	999999990	0,00	0,00	0,00	0,00	0,00	0,00	0,00	0,00
3496	Produtos em poder de terceiros	999999990	0,00	0,00	0,00	0,00	0,00	0,00	0,00	0,00
3498	Outros produtos acabados e intermédios	999999990	0,00	0,00	0,00	0,00	0,00	0,00	0,00	0,00
34981	Habitação Social	999999990	0,00	0,00	0,00	0,00	0,00	0,00	0,00	0,00
34989	Outros	999999990	0,00	0,00	0,00	0,00	0,00	0,00	0,00	0,00

Município de São Pedro do Sul

Ano: 2020

Conta	Designação	Entidade Parceira	Saldo Inicial		Movimentos do Período		Movimentos Acumulados		Saldo Final	
			Débito	Crédito	Débito	Crédito	Débito	Crédito	Débito	Crédito
35	Subprodutos, desperdícios, resíduos e refugos	999999990	0,00	0,00	0,00	0,00	0,00	0,00	0,00	0,00
351	Subprodutos	999999990	0,00	0,00	0,00	0,00	0,00	0,00	0,00	0,00
352	Desperdícios, resíduos e refugos	999999990	0,00	0,00	0,00	0,00	0,00	0,00	0,00	0,00
359	Perdas por imparidade acumuladas	999999990	0,00	0,00	0,00	0,00	0,00	0,00	0,00	0,00
3591	Subprodutos	999999990	0,00	0,00	0,00	0,00	0,00	0,00	0,00	0,00
3592	Desperdícios, resíduos e refugos	999999990	0,00	0,00	0,00	0,00	0,00	0,00	0,00	0,00
36	Produtos e trabalhos em curso	999999990	0,00	0,00	0,00	0,00	0,00	0,00	0,00	0,00
360	Inventários estratégicos	999999990	0,00	0,00	0,00	0,00	0,00	0,00	0,00	0,00
363	Propriedades construídas para venda	999999990	0,00	0,00	0,00	0,00	0,00	0,00	0,00	0,00
364	Publicações para venda	999999990	0,00	0,00	0,00	0,00	0,00	0,00	0,00	0,00
366	Produtos em poder de terceiros	999999990	0,00	0,00	0,00	0,00	0,00	0,00	0,00	0,00
368	Outros produtos e trabalhos em curso	999999990	0,00	0,00	0,00	0,00	0,00	0,00	0,00	0,00
3681	Habitação Social	999999990	0,00	0,00	0,00	0,00	0,00	0,00	0,00	0,00
3689	Outros	999999990	0,00	0,00	0,00	0,00	0,00	0,00	0,00	0,00
369	Imparidades acumuladas	999999990	0,00	0,00	0,00	0,00	0,00	0,00	0,00	0,00
37	Ativos biológicos	999999990	0,00	0,00	0,00	0,00	0,00	0,00	0,00	0,00
371	Consumíveis	999999990	0,00	0,00	0,00	0,00	0,00	0,00	0,00	0,00
3711	Animais	999999990	0,00	0,00	0,00	0,00	0,00	0,00	0,00	0,00
3712	Plantas	999999990	0,00	0,00	0,00	0,00	0,00	0,00	0,00	0,00
372	De produção	999999990	0,00	0,00	0,00	0,00	0,00	0,00	0,00	0,00
3721	Animais	999999990	0,00	0,00	0,00	0,00	0,00	0,00	0,00	0,00
3722	Plantas	999999990	0,00	0,00	0,00	0,00	0,00	0,00	0,00	0,00
378	Depreciações acumuladas	999999990	0,00	0,00	0,00	0,00	0,00	0,00	0,00	0,00
379	Perdas por imparidade acumuladas	999999990	0,00	0,00	0,00	0,00	0,00	0,00	0,00	0,00
3791	Consumíveis	999999990	0,00	0,00	0,00	0,00	0,00	0,00	0,00	0,00
37911	Animais	999999990	0,00	0,00	0,00	0,00	0,00	0,00	0,00	0,00
37912	Plantas	999999990	0,00	0,00	0,00	0,00	0,00	0,00	0,00	0,00
3792	De produção	999999990	0,00	0,00	0,00	0,00	0,00	0,00	0,00	0,00
37921	Animais	999999990	0,00	0,00	0,00	0,00	0,00	0,00	0,00	0,00
37922	Plantas	999999990	0,00	0,00	0,00	0,00	0,00	0,00	0,00	0,00
38	Reclassificação e regularização de inventários e ativos	999999990	0,00	0,00	0,00	0,00	19 388,19	19 388,19	0,00	0,00
382	Mercadorias	999999990	0,00	0,00	0,00	0,00	0,00	0,00	0,00	0,00
3821	Restauração	999999990	0,00	0,00	0,00	0,00	0,00	0,00	0,00	0,00
3822	Livraria, papelaria e artigos institucionais para venda	999999990	0,00	0,00	0,00	0,00	0,00	0,00	0,00	0,00
3823	Medicamentos e outros produtos de higiene e saúde p	999999990	0,00	0,00	0,00	0,00	0,00	0,00	0,00	0,00

Município de São Pedro do Sul

Ano: 2020

Conta	Designação	Entidade Parceira	Saldo Inicial		Movimentos do Período		Movimentos Acumulados		Saldo Final	
			Débito	Crédito	Débito	Crédito	Débito	Crédito	Débito	Crédito
3824	Terrenos e propriedades	999999990	0,00	0,00	0,00	0,00	0,00	0,00	0,00	0,00
3827	Água	999999990	0,00	0,00	0,00	0,00	0,00	0,00	0,00	0,00
3829	Outras mercadorias	999999990	0,00	0,00	0,00	0,00	0,00	0,00	0,00	0,00
38291	Habitação Social	999999990	0,00	0,00	0,00	0,00	0,00	0,00	0,00	0,00
38292	Eletricidade	999999990	0,00	0,00	0,00	0,00	0,00	0,00	0,00	0,00
38293	Outras	999999990	0,00	0,00	0,00	0,00	0,00	0,00	0,00	0,00
383	Matérias-primas, subsidiárias e de consumo	999999990	0,00	0,00	0,00	0,00	19 388,19	19 388,19	0,00	0,00
3831	Matérias-primas	999999990	0,00	0,00	0,00	0,00	0,00	0,00	0,00	0,00
3832	Matérias subsidiárias	999999990	0,00	0,00	0,00	0,00	0,00	0,00	0,00	0,00
3833	Embalagens	999999990	0,00	0,00	0,00	0,00	0,00	0,00	0,00	0,00
3834	Peças e outros materiais de manutenção	999999990	0,00	0,00	0,00	0,00	0,00	0,00	0,00	0,00
38341	Peças para Máquinas e Viaturas	999999990	0,00	0,00	0,00	0,00	0,00	0,00	0,00	0,00
383411	Pneus - Máquinas e Viaturas	999999990	0,00	0,00	0,00	0,00	0,00	0,00	0,00	0,00
383412	Outras Peças para manutenção - Maq. E Viat.	999999990	0,00	0,00	0,00	0,00	0,00	0,00	0,00	0,00
3835	Alimentação – géneros para confecionar	999999990	0,00	0,00	0,00	0,00	0,00	0,00	0,00	0,00
3837	Materiais de Consumo Clínico	999999990	0,00	0,00	0,00	0,00	0,00	0,00	0,00	0,00
3838	Outros materiais diversos de consumo	999999990	0,00	0,00	0,00	0,00	19 388,19	19 388,19	0,00	0,00
38381	Combustíveis e lubrificantes	999999990	0,00	0,00	0,00	0,00	0,00	0,00	0,00	0,00
383811	Gasóleo	999999990	0,00	0,00	0,00	0,00	0,00	0,00	0,00	0,00
3838111	Gasóleo - Máquinas e Viaturas	999999990	0,00	0,00	0,00	0,00	0,00	0,00	0,00	0,00
3838112	Gasóleo - Outros	999999990	0,00	0,00	0,00	0,00	0,00	0,00	0,00	0,00
383812	Gasolina	999999990	0,00	0,00	0,00	0,00	0,00	0,00	0,00	0,00
3838121	Gasolina - Máquinas e Viaturas	999999990	0,00	0,00	0,00	0,00	0,00	0,00	0,00	0,00
3838122	Gasolina - Outros	999999990	0,00	0,00	0,00	0,00	0,00	0,00	0,00	0,00
383813	Óleos e Lubrificantes	999999990	0,00	0,00	0,00	0,00	0,00	0,00	0,00	0,00
3838131	Óleos e Lubrificantes - Máquinas e Viaturas	999999990	0,00	0,00	0,00	0,00	0,00	0,00	0,00	0,00
3838132	Óleos e Lubrificantes - Outros	999999990	0,00	0,00	0,00	0,00	0,00	0,00	0,00	0,00
383814	Gás	999999990	0,00	0,00	0,00	0,00	0,00	0,00	0,00	0,00
3838141	Gás - Máquinas e Viaturas	999999990	0,00	0,00	0,00	0,00	0,00	0,00	0,00	0,00
3838142	Gás - Outros	999999990	0,00	0,00	0,00	0,00	0,00	0,00	0,00	0,00
38382	Ferramentas e Utensílios	999999990	0,00	0,00	0,00	0,00	0,00	0,00	0,00	0,00
38383	Artigos de Higiene e Limpeza	999999990	0,00	0,00	0,00	0,00	0,00	0,00	0,00	0,00
38384	Materiais de Construção	999999990	0,00	0,00	0,00	0,00	0,00	0,00	0,00	0,00
38389	Outros	999999990	0,00	0,00	0,00	0,00	19 388,19	19 388,19	0,00	0,00
383891	Outros	999999990	0,00	0,00	0,00	0,00	19 206,75	19 206,75	0,00	0,00

Município de São Pedro do Sul

Ano: 2020

Conta	Designação	Entidade Parceira	Saldo Inicial		Movimentos do Período		Movimentos Acumulados		Saldo Final	
			Débito	Crédito	Débito	Crédito	Débito	Crédito	Débito	Crédito
383892	Materiais de Consumo Interno	999999990	0,00	0,00	0,00	0,00	181,44	181,44	0,00	0,00
384	Produtos acabados e intermédios	999999990	0,00	0,00	0,00	0,00	0,00	0,00	0,00	0,00
385	Subprodutos, desperdícios, resíduos e refugos	999999990	0,00	0,00	0,00	0,00	0,00	0,00	0,00	0,00
386	Produtos e trabalhos em curso	999999990	0,00	0,00	0,00	0,00	0,00	0,00	0,00	0,00
387	Ativos biológicos	999999990	0,00	0,00	0,00	0,00	0,00	0,00	0,00	0,00
39	Adiantamentos por conta de compras	999999990	0,00	0,00	0,00	0,00	0,00	0,00	0,00	0,00
391	Inventários	999999990	0,00	0,00	0,00	0,00	0,00	0,00	0,00	0,00
3911	Mercadorias	999999990	0,00	0,00	0,00	0,00	0,00	0,00	0,00	0,00
3912	Matérias Primas, Subsidiárias e de Consumo	999999990	0,00	0,00	0,00	0,00	0,00	0,00	0,00	0,00
392	Ativos biológicos	999999990	0,00	0,00	0,00	0,00	0,00	0,00	0,00	0,00
3921	Consumíveis	999999990	0,00	0,00	0,00	0,00	0,00	0,00	0,00	0,00
3922	De produção	999999990	0,00	0,00	0,00	0,00	0,00	0,00	0,00	0,00
399	Imparidades acumuladas	999999990	0,00	0,00	0,00	0,00	0,00	0,00	0,00	0,00
3991	Inventários	999999990	0,00	0,00	0,00	0,00	0,00	0,00	0,00	0,00
3992	Ativos biológicos	999999990	0,00	0,00	0,00	0,00	0,00	0,00	0,00	0,00
39921	Consumíveis	999999990	0,00	0,00	0,00	0,00	0,00	0,00	0,00	0,00
39922	De produção	999999990	0,00	0,00	0,00	0,00	0,00	0,00	0,00	0,00
41	Investimentos financeiros	999999990	3 664 412,81	667,28	0,00	0,00	3 716 490,25	13 468,78	3 703 021,47	0,00
411	Investimentos em entidades controladas	999999990	3 204 373,31	0,00	0,00	0,00	3 256 450,75	12 561,73	3 243 889,02	0,00
4111	Participações de capital - método da equivalência patri	999999990	3 193 888,30	0,00	0,00	0,00	3 245 965,74	12 561,73	3 233 404,01	0,00
41111	Justo valor líquido dos ativos e passivos identificáveis	999999990	3 193 888,30	0,00	0,00	0,00	3 245 965,74	12 561,73	3 233 404,01	0,00
411111	Associações de Municípios	999999990	0,00	0,00	0,00	0,00	0,00	0,00	0,00	0,00
411112	Serviços Municipalizados	999999990	0,00	0,00	0,00	0,00	0,00	0,00	0,00	0,00
411113	Empresas Locais	999999990	3 193 888,30	0,00	0,00	0,00	3 245 965,74	12 561,73	3 233 404,01	0,00
411114	Cooperativas e Fundações	999999990	0,00	0,00	0,00	0,00	0,00	0,00	0,00	0,00
411119	Outros	999999990	0,00	0,00	0,00	0,00	0,00	0,00	0,00	0,00
41112	Goodwill	999999990	0,00	0,00	0,00	0,00	0,00	0,00	0,00	0,00
411121	Associações de Municípios	999999990	0,00	0,00	0,00	0,00	0,00	0,00	0,00	0,00
411122	Serviços Municipalizados	999999990	0,00	0,00	0,00	0,00	0,00	0,00	0,00	0,00
411123	Empresas Locais	999999990	0,00	0,00	0,00	0,00	0,00	0,00	0,00	0,00
411124	Cooperativas e Fundações	999999990	0,00	0,00	0,00	0,00	0,00	0,00	0,00	0,00
411129	Outros	999999990	0,00	0,00	0,00	0,00	0,00	0,00	0,00	0,00
4112	Participações de capital - outros métodos	999999990	10 485,01	0,00	0,00	0,00	10 485,01	0,00	10 485,01	0,00
41121	Associações de Municípios	999999990	0,00	0,00	0,00	0,00	0,00	0,00	0,00	0,00
41122	Empresas Locais	999999990	0,00	0,00	0,00	0,00	0,00	0,00	0,00	0,00

Município de São Pedro do Sul

Ano: 2020

Conta	Designação	Entidade Parceira	Saldo Inicial		Movimentos do Período		Movimentos Acumulados		Saldo Final	
			Débito	Crédito	Débito	Crédito	Débito	Crédito	Débito	Crédito
41123	Cooperativas e Fundações	999999990	0,00	0,00	0,00	0,00	0,00	0,00	0,00	0,00
41124	Outros	999999990	10 485,01	0,00	0,00	0,00	10 485,01	0,00	10 485,01	0,00
4113	Empréstimos concedidos	999999990	0,00	0,00	0,00	0,00	0,00	0,00	0,00	0,00
412	Investimentos em associadas	999999990	0,00	0,00	0,00	0,00	0,00	0,00	0,00	0,00
4121	Participações de capital - método da equivalência patri	999999990	0,00	0,00	0,00	0,00	0,00	0,00	0,00	0,00
41211	Justo valor líquido dos ativos e passivos identificáveis	999999990	0,00	0,00	0,00	0,00	0,00	0,00	0,00	0,00
412111	Associações de Municípios	999999990	0,00	0,00	0,00	0,00	0,00	0,00	0,00	0,00
412112	Cooperativas e Fundações	999999990	0,00	0,00	0,00	0,00	0,00	0,00	0,00	0,00
412113	Participações Locais	999999990	0,00	0,00	0,00	0,00	0,00	0,00	0,00	0,00
412119	Outros	999999990	0,00	0,00	0,00	0,00	0,00	0,00	0,00	0,00
41212	Goodwill	999999990	0,00	0,00	0,00	0,00	0,00	0,00	0,00	0,00
412121	Associações de Municípios	999999990	0,00	0,00	0,00	0,00	0,00	0,00	0,00	0,00
412122	Cooperativas e Fundações	999999990	0,00	0,00	0,00	0,00	0,00	0,00	0,00	0,00
412123	Participações Locais	999999990	0,00	0,00	0,00	0,00	0,00	0,00	0,00	0,00
412129	Outros	999999990	0,00	0,00	0,00	0,00	0,00	0,00	0,00	0,00
4122	Participações de capital - outros métodos	999999990	0,00	0,00	0,00	0,00	0,00	0,00	0,00	0,00
41221	Associações de Municípios	999999990	0,00	0,00	0,00	0,00	0,00	0,00	0,00	0,00
41222	Cooperativas e Fundações	999999990	0,00	0,00	0,00	0,00	0,00	0,00	0,00	0,00
41223	Participações Locais	999999990	0,00	0,00	0,00	0,00	0,00	0,00	0,00	0,00
41229	Outros	999999990	0,00	0,00	0,00	0,00	0,00	0,00	0,00	0,00
4123	Empréstimos concedidos	999999990	0,00	0,00	0,00	0,00	0,00	0,00	0,00	0,00
413	Investimentos em empreendimentos conjuntos	999999990	0,00	0,00	0,00	0,00	0,00	0,00	0,00	0,00
4131	Participações de capital - método da equivalência patri	999999990	0,00	0,00	0,00	0,00	0,00	0,00	0,00	0,00
41311	Justo valor líquido dos ativos e passivos identificáveis	999999990	0,00	0,00	0,00	0,00	0,00	0,00	0,00	0,00
41312	Goodwill	999999990	0,00	0,00	0,00	0,00	0,00	0,00	0,00	0,00
4132	Participações de capital - outros métodos	999999990	0,00	0,00	0,00	0,00	0,00	0,00	0,00	0,00
4133	Empréstimos concedidos	999999990	0,00	0,00	0,00	0,00	0,00	0,00	0,00	0,00
414	Investimentos noutras entidades	999999990	460 039,50	0,00	0,00	0,00	460 039,50	0,00	460 039,50	0,00
4141	Participações de capital	999999990	460 039,50	0,00	0,00	0,00	460 039,50	0,00	460 039,50	0,00
41411	FAM - Fundo de Apoio Municipal	999999990	460 039,50	0,00	0,00	0,00	460 039,50	0,00	460 039,50	0,00
41412	Participações Locais	999999990	0,00	0,00	0,00	0,00	0,00	0,00	0,00	0,00
41419	Outras participações de capital	999999990	0,00	0,00	0,00	0,00	0,00	0,00	0,00	0,00
4142	Empréstimos concedidos	999999990	0,00	0,00	0,00	0,00	0,00	0,00	0,00	0,00
415	Outros investimentos financeiros	999999990	0,00	0,00	0,00	0,00	0,00	0,00	0,00	0,00
4151	Detidos até à maturidade	999999990	0,00	0,00	0,00	0,00	0,00	0,00	0,00	0,00

Município de São Pedro do Sul

Ano: 2020

Conta	Designação	Entidade Parceira	Saldo Inicial		Movimentos do Período		Movimentos Acumulados		Saldo Final	
			Débito	Crédito	Débito	Crédito	Débito	Crédito	Débito	Crédito
41511	Títulos da dívida pública a médio e longo prazo	999999990	0,00	0,00	0,00	0,00	0,00	0,00	0,00	0,00
41512	Fundos	999999990	0,00	0,00	0,00	0,00	0,00	0,00	0,00	0,00
41519	Outros títulos a médio e longo prazo	999999990	0,00	0,00	0,00	0,00	0,00	0,00	0,00	0,00
4159	Outros investimentos financeiros	999999990	0,00	0,00	0,00	0,00	0,00	0,00	0,00	0,00
41591	Artigos e objetos de valor	999999990	0,00	0,00	0,00	0,00	0,00	0,00	0,00	0,00
41592	Depósitos a prazo	999999990	0,00	0,00	0,00	0,00	0,00	0,00	0,00	0,00
41599	Outros	999999990	0,00	0,00	0,00	0,00	0,00	0,00	0,00	0,00
418	Amortizações acumuladas	999999990	0,00	0,00	0,00	0,00	0,00	0,00	0,00	0,00
4181	Investimentos em entidades controladas ao método da	999999990	0,00	0,00	0,00	0,00	0,00	0,00	0,00	0,00
41811	Associações de Municípios	999999990	0,00	0,00	0,00	0,00	0,00	0,00	0,00	0,00
41812	Serviços Municipalizados	999999990	0,00	0,00	0,00	0,00	0,00	0,00	0,00	0,00
41813	Empresas Locais	999999990	0,00	0,00	0,00	0,00	0,00	0,00	0,00	0,00
41814	Cooperativas e Fundações	999999990	0,00	0,00	0,00	0,00	0,00	0,00	0,00	0,00
41819	Outros	999999990	0,00	0,00	0,00	0,00	0,00	0,00	0,00	0,00
4182	Investimentos em associadas ao método da equivalên	999999990	0,00	0,00	0,00	0,00	0,00	0,00	0,00	0,00
41821	Associações de Municípios	999999990	0,00	0,00	0,00	0,00	0,00	0,00	0,00	0,00
41822	Cooperativas e Fundações	999999990	0,00	0,00	0,00	0,00	0,00	0,00	0,00	0,00
41823	Participações Locais	999999990	0,00	0,00	0,00	0,00	0,00	0,00	0,00	0,00
41829	Outros	999999990	0,00	0,00	0,00	0,00	0,00	0,00	0,00	0,00
4183	Investimentos em empreendimentos conjuntos ao mét	999999990	0,00	0,00	0,00	0,00	0,00	0,00	0,00	0,00
419	Perdas por imparidade acumuladas	999999990	0,00	667,28	0,00	0,00	0,00	907,05	0,00	907,05
4191	Participações de capital	999999990	0,00	667,28	0,00	0,00	0,00	907,05	0,00	907,05
41911	Em entidades controladas	999999990	0,00	0,00	0,00	0,00	0,00	0,00	0,00	0,00
419111	Ao método da equivalência patrimonial (Goodwill)	999999990	0,00	0,00	0,00	0,00	0,00	0,00	0,00	0,00
419112	Outros métodos	999999990	0,00	0,00	0,00	0,00	0,00	0,00	0,00	0,00
41912	Em entidades associadas	999999990	0,00	0,00	0,00	0,00	0,00	0,00	0,00	0,00
419121	Ao método da equivalência patrimonial (Goodwill)	999999990	0,00	0,00	0,00	0,00	0,00	0,00	0,00	0,00
419122	Outros métodos	999999990	0,00	0,00	0,00	0,00	0,00	0,00	0,00	0,00
41913	Em empreendimentos conjuntos	999999990	0,00	0,00	0,00	0,00	0,00	0,00	0,00	0,00
419131	Ao método da equivalência patrimonial (Goodwill)	999999990	0,00	0,00	0,00	0,00	0,00	0,00	0,00	0,00
419132	Outros métodos	999999990	0,00	0,00	0,00	0,00	0,00	0,00	0,00	0,00
41914	Outras entidades	999999990	0,00	667,28	0,00	0,00	0,00	907,05	0,00	907,05
4192	Empréstimos concedidos	999999990	0,00	0,00	0,00	0,00	0,00	0,00	0,00	0,00
41921	Em entidades controladas	999999990	0,00	0,00	0,00	0,00	0,00	0,00	0,00	0,00
41922	Em entidades associadas	999999990	0,00	0,00	0,00	0,00	0,00	0,00	0,00	0,00

Município de São Pedro do Sul

Ano: 2020

Conta	Designação	Entidade Parceira	Saldo Inicial		Movimentos do Período		Movimentos Acumulados		Saldo Final	
			Débito	Crédito	Débito	Crédito	Débito	Crédito	Débito	Crédito
41923	Em empreendimentos conjuntos	999999990	0,00	0,00	0,00	0,00	0,00	0,00	0,00	0,00
41924	Outras entidades	999999990	0,00	0,00	0,00	0,00	0,00	0,00	0,00	0,00
4193	Outros investimentos financeiros	999999990	0,00	0,00	0,00	0,00	0,00	0,00	0,00	0,00
42	Propriedades de investimento	999999990	0,00	0,00	0,00	0,00	79 545,85	21 579,85	57 966,00	0,00
420	Bens de domínio público	999999990	0,00	0,00	0,00	0,00	0,00	0,00	0,00	0,00
4201	Terrenos e recursos naturais	999999990	0,00	0,00	0,00	0,00	0,00	0,00	0,00	0,00
42011	Terrenos incluídos em planos de urbanização com cap	999999990	0,00	0,00	0,00	0,00	0,00	0,00	0,00	0,00
42012	Terrenos não incluídos em planos de urbanização solo	999999990	0,00	0,00	0,00	0,00	0,00	0,00	0,00	0,00
42013	Outros terrenos situados dentro do perímetro urbano	999999990	0,00	0,00	0,00	0,00	0,00	0,00	0,00	0,00
42014	Recursos naturais	999999990	0,00	0,00	0,00	0,00	0,00	0,00	0,00	0,00
42019	Outros terrenos e outros recursos naturais	999999990	0,00	0,00	0,00	0,00	0,00	0,00	0,00	0,00
4202	Edifícios e outras construções	999999990	0,00	0,00	0,00	0,00	0,00	0,00	0,00	0,00
42021	Habitações e edificações para serviços	999999990	0,00	0,00	0,00	0,00	0,00	0,00	0,00	0,00
42022	Edificações para fins industriais	999999990	0,00	0,00	0,00	0,00	0,00	0,00	0,00	0,00
42023	Edifícios e construções com finalidade sociocultural	999999990	0,00	0,00	0,00	0,00	0,00	0,00	0,00	0,00
42024	Parques de estacionamento	999999990	0,00	0,00	0,00	0,00	0,00	0,00	0,00	0,00
42025	Piscinas e complexos desportivos	999999990	0,00	0,00	0,00	0,00	0,00	0,00	0,00	0,00
42029	Outros	999999990	0,00	0,00	0,00	0,00	0,00	0,00	0,00	0,00
4209	Outros	999999990	0,00	0,00	0,00	0,00	0,00	0,00	0,00	0,00
421	Terrenos e recursos naturais	999999990	0,00	0,00	0,00	0,00	0,00	0,00	0,00	0,00
4211	Terrenos incluídos em planos de urbanização com cap	999999990	0,00	0,00	0,00	0,00	0,00	0,00	0,00	0,00
4212	Terrenos não incluídos em planos de urbanização solo	999999990	0,00	0,00	0,00	0,00	0,00	0,00	0,00	0,00
4213	Outros terrenos situados dentro do perímetro urbano	999999990	0,00	0,00	0,00	0,00	0,00	0,00	0,00	0,00
4214	Recursos naturais	999999990	0,00	0,00	0,00	0,00	0,00	0,00	0,00	0,00
4219	Outros terrenos e outros recursos naturais	999999990	0,00	0,00	0,00	0,00	0,00	0,00	0,00	0,00
422	Edifícios e outras construções	999999990	0,00	0,00	0,00	0,00	79 545,85	0,00	79 545,85	0,00
4221	Habitações e edificações para serviços	999999990	0,00	0,00	0,00	0,00	74 890,00	0,00	74 890,00	0,00
4222	Edificações para fins industriais	999999990	0,00	0,00	0,00	0,00	0,00	0,00	0,00	0,00
4223	Edifícios e construções com finalidade sociocultural	999999990	0,00	0,00	0,00	0,00	0,00	0,00	0,00	0,00
4224	Parques de estacionamento	999999990	0,00	0,00	0,00	0,00	0,00	0,00	0,00	0,00
4225	Piscinas e complexos desportivos	999999990	0,00	0,00	0,00	0,00	0,00	0,00	0,00	0,00
4229	Outros	999999990	0,00	0,00	0,00	0,00	4 655,85	0,00	4 655,85	0,00
426	Outras propriedades de investimento	999999990	0,00	0,00	0,00	0,00	0,00	0,00	0,00	0,00
428	Depreciações acumuladas	999999990	0,00	0,00	0,00	0,00	0,00	21 579,85	0,00	21 579,85
4281	Bens de domínio público	999999990	0,00	0,00	0,00	0,00	0,00	0,00	0,00	0,00

Município de São Pedro do Sul

Ano: 2020

Conta	Designação	Entidade Parceira	Saldo Inicial		Movimentos do Período		Movimentos Acumulados		Saldo Final	
			Débito	Crédito	Débito	Crédito	Débito	Crédito	Débito	Crédito
42811	Terrenos e recursos naturais	999999990	0,00	0,00	0,00	0,00	0,00	0,00	0,00	0,00
428111	Terrenos incluídos em planos de urbanização com cap	999999990	0,00	0,00	0,00	0,00	0,00	0,00	0,00	0,00
428112	Terrenos não incluídos em planos de urbanização solo	999999990	0,00	0,00	0,00	0,00	0,00	0,00	0,00	0,00
428113	Outros terrenos situados dentro do perímetro urbano	999999990	0,00	0,00	0,00	0,00	0,00	0,00	0,00	0,00
428114	Recursos naturais	999999990	0,00	0,00	0,00	0,00	0,00	0,00	0,00	0,00
428119	Outros terrenos e outros recursos naturais	999999990	0,00	0,00	0,00	0,00	0,00	0,00	0,00	0,00
42812	Edifícios e outras construções	999999990	0,00	0,00	0,00	0,00	0,00	0,00	0,00	0,00
428121	Habitações e edificações para serviços	999999990	0,00	0,00	0,00	0,00	0,00	0,00	0,00	0,00
428122	Edificações para fins industriais	999999990	0,00	0,00	0,00	0,00	0,00	0,00	0,00	0,00
428123	Edifícios e construções com finalidade sociocultural	999999990	0,00	0,00	0,00	0,00	0,00	0,00	0,00	0,00
428124	Parques de estacionamento	999999990	0,00	0,00	0,00	0,00	0,00	0,00	0,00	0,00
428125	Piscinas e complexos desportivos	999999990	0,00	0,00	0,00	0,00	0,00	0,00	0,00	0,00
428129	Outros	999999990	0,00	0,00	0,00	0,00	0,00	0,00	0,00	0,00
42819	Outros	999999990	0,00	0,00	0,00	0,00	0,00	0,00	0,00	0,00
4282	Terrenos e recursos naturais	999999990	0,00	0,00	0,00	0,00	0,00	0,00	0,00	0,00
42821	Terrenos incluídos em planos de urbanização com cap	999999990	0,00	0,00	0,00	0,00	0,00	0,00	0,00	0,00
42822	Terrenos não incluídos em planos de urbanização solo	999999990	0,00	0,00	0,00	0,00	0,00	0,00	0,00	0,00
42823	Outros terrenos situados dentro do perímetro urbano	999999990	0,00	0,00	0,00	0,00	0,00	0,00	0,00	0,00
42824	Recursos naturais	999999990	0,00	0,00	0,00	0,00	0,00	0,00	0,00	0,00
42829	Outros terrenos e outros recursos naturais	999999990	0,00	0,00	0,00	0,00	0,00	0,00	0,00	0,00
4283	Edifícios e outras construções	999999990	0,00	0,00	0,00	0,00	0,00	21 579,85	0,00	21 579,85
42831	Habitações e edificações para serviços	999999990	0,00	0,00	0,00	0,00	0,00	16 924,00	0,00	16 924,00
42832	Edificações para fins industriais	999999990	0,00	0,00	0,00	0,00	0,00	0,00	0,00	0,00
42833	Edifícios e construções com finalidade sociocultural	999999990	0,00	0,00	0,00	0,00	0,00	0,00	0,00	0,00
42834	Parques de estacionamento	999999990	0,00	0,00	0,00	0,00	0,00	0,00	0,00	0,00
42835	Piscinas e complexos desportivos	999999990	0,00	0,00	0,00	0,00	0,00	0,00	0,00	0,00
42839	Outros	999999990	0,00	0,00	0,00	0,00	0,00	4 655,85	0,00	4 655,85
4284	Outras propriedades de investimento	999999990	0,00	0,00	0,00	0,00	0,00	0,00	0,00	0,00
429	Perdas por imparidade acumuladas	999999990	0,00	0,00	0,00	0,00	0,00	0,00	0,00	0,00
4291	Bens de domínio público	999999990	0,00	0,00	0,00	0,00	0,00	0,00	0,00	0,00
4292	Terrenos e recursos naturais	999999990	0,00	0,00	0,00	0,00	0,00	0,00	0,00	0,00
4293	Edifícios e outras construções	999999990	0,00	0,00	0,00	0,00	0,00	0,00	0,00	0,00
4294	Outras propriedades de investimento	999999990	0,00	0,00	0,00	0,00	0,00	0,00	0,00	0,00
43	Ativos fixos tangíveis	999999990	90 086 788,14	54 519 778,07	0,00	0,00	163 879 838,78	130 595 057,09	33 284 781,69	0,00
430	Bens de domínio público, património histórico, artístico	999999990	61 549 349,52	0,00	0,00	0,00	89 769 577,73	26 453 672,21	63 315 905,52	0,00

Município de São Pedro do Sul

Ano: 2020

Conta	Designação	Entidade Parceira	Saldo Inicial		Movimentos do Período		Movimentos Acumulados		Saldo Final	
			Débito	Crédito	Débito	Crédito	Débito	Crédito	Débito	Crédito
4301	Terrenos e recursos naturais	999999990	180 478,11	0,00	0,00	0,00	357 088,75	161 676,11	195 412,64	0,00
43011	Terrenos incluídos em planos de urbanização com cap	999999990	0,00	0,00	0,00	0,00	0,00	0,00	0,00	0,00
43012	Terrenos não incluídos em plano de urbanização solo r	999999990	0,00	0,00	0,00	0,00	165 916,11	0,00	165 916,11	0,00
43013	Outros terrenos situados dentro do perímetro urbano	999999990	0,00	0,00	0,00	0,00	10 694,53	0,00	10 694,53	0,00
43014	Recursos naturais	999999990	0,00	0,00	0,00	0,00	0,00	0,00	0,00	0,00
43018	Terrenos militares	999999990	0,00	0,00	0,00	0,00	0,00	0,00	0,00	0,00
43019	Outros terrenos e outros recursos naturais	999999990	180 478,11	0,00	0,00	0,00	180 478,11	161 676,11	18 802,00	0,00
4302	Edifícios e outras construções	999999990	1 264 709,71	0,00	0,00	0,00	2 260 839,27	359 422,46	1 901 416,81	0,00
43021	Habitações e edificações para serviços	999999990	0,00	0,00	0,00	0,00	0,00	0,00	0,00	0,00
43022	Edifícios para fins industriais	999999990	0,00	0,00	0,00	0,00	0,00	0,00	0,00	0,00
43023	Edifícios e construções com finalidade sociocultural	999999990	0,00	0,00	0,00	0,00	0,00	0,00	0,00	0,00
43024	Parques de estacionamento	999999990	0,00	0,00	0,00	0,00	130 515,11	0,00	130 515,11	0,00
43025	Piscinas e complexos desportivos	999999990	32 446,03	0,00	0,00	0,00	37 064,72	27 210,75	9 853,97	0,00
43026	Cemitérios	999999990	0,00	0,00	0,00	0,00	0,00	0,00	0,00	0,00
43027	Barragens	999999990	0,00	0,00	0,00	0,00	0,00	0,00	0,00	0,00
43028	Edifícios e outras construções militares	999999990	0,00	0,00	0,00	0,00	0,00	0,00	0,00	0,00
43029	Outros	999999990	1 232 263,68	0,00	0,00	0,00	2 093 259,44	332 211,71	1 761 047,73	0,00
4303	Infraestruturas	999999990	60 104 161,70	0,00	0,00	0,00	86 887 969,83	25 932 573,64	60 955 396,19	0,00
43031	Rodoviárias	999999990	27 584 127,30	0,00	0,00	0,00	52 724 464,46	15 679,75	52 708 784,71	0,00
43032	Ferroviárias	999999990	0,00	0,00	0,00	0,00	0,00	0,00	0,00	0,00
43033	Portuárias	999999990	0,00	0,00	0,00	0,00	0,00	0,00	0,00	0,00
43034	Aeroportuárias	999999990	0,00	0,00	0,00	0,00	0,00	0,00	0,00	0,00
43035	Sistemas de esgotos	999999990	2 466 679,17	0,00	0,00	0,00	3 312 832,79	0,00	3 312 832,79	0,00
43036	Sistemas de abastecimento de água	999999990	1 492 113,12	0,00	0,00	0,00	1 785 401,40	0,00	1 785 401,40	0,00
43037	Redes de comunicações	999999990	0,00	0,00	0,00	0,00	0,00	0,00	0,00	0,00
43038	Infraestruturas militares	999999990	0,00	0,00	0,00	0,00	0,00	0,00	0,00	0,00
43039	Outras infraestruturas	999999990	28 561 242,11	0,00	0,00	0,00	29 065 271,18	25 916 893,89	3 148 377,29	0,00
4304	Património histórico, artístico e cultural	999999990	0,00	0,00	0,00	0,00	263 679,88	0,00	263 679,88	0,00
43041	Espaços arqueológicos	999999990	0,00	0,00	0,00	0,00	0,00	0,00	0,00	0,00
43042	Obras de arte, coleções e antiguidades	999999990	0,00	0,00	0,00	0,00	262 237,65	0,00	262 237,65	0,00
43043	Livros, arquivos e outras publicações de bibliotecas	999999990	0,00	0,00	0,00	0,00	0,00	0,00	0,00	0,00
43044	Mobiliário e tapeçarias	999999990	0,00	0,00	0,00	0,00	0,00	0,00	0,00	0,00
43045	Joalharia e artigos religiosos	999999990	0,00	0,00	0,00	0,00	1 442,23	0,00	1 442,23	0,00
43049	Outros	999999990	0,00	0,00	0,00	0,00	0,00	0,00	0,00	0,00
4305	Equipamento militar, de segurança e defesa	999999990	0,00	0,00	0,00	0,00	0,00	0,00	0,00	0,00

Município de São Pedro do Sul

Ano: 2020

Conta	Designação	Entidade Parceira	Saldo Inicial		Movimentos do Período		Movimentos Acumulados		Saldo Final	
			Débito	Crédito	Débito	Crédito	Débito	Crédito	Débito	Crédito
4309	Outros bens de domínio público	999999990	0,00	0,00	0,00	0,00	0,00	0,00	0,00	0,00
431	Terrenos e recursos naturais	999999990	4 847 289,95	0,00	0,00	0,00	7 183 268,38	2 275 573,69	4 907 694,69	0,00
4311	Terrenos incluídos em planos de urbanização com cap	999999990	0,00	0,00	0,00	0,00	791 524,98	13 588,85	777 936,13	0,00
4312	Terrenos não incluídos em planos de urbanização - sol	999999990	0,00	0,00	0,00	0,00	48 678,37	0,00	48 678,37	0,00
4313	Outros terrenos situados dentro do perímetro urbano	999999990	0,00	0,00	0,00	0,00	1 495 775,08	0,00	1 495 775,08	0,00
4314	Recursos naturais	999999990	0,00	0,00	0,00	0,00	0,00	0,00	0,00	0,00
4319	Outros terrenos e outros recursos naturais	999999990	4 847 289,95	0,00	0,00	0,00	4 847 289,95	2 261 984,84	2 585 305,11	0,00
432	Edifícios e outras construções	999999990	14 930 707,53	0,00	0,00	0,00	28 371 009,37	13 130 067,30	15 240 942,07	0,00
4321	Habitações e edificações para serviços	999999990	0,00	0,00	0,00	0,00	8 709 868,39	0,00	8 709 868,39	0,00
4322	Edificações para fins industriais	999999990	0,00	0,00	0,00	0,00	1 571,06	0,00	1 571,06	0,00
4323	Edifícios e construções com finalidade sociocultural	999999990	0,00	0,00	0,00	0,00	1 076 679,89	0,00	1 076 679,89	0,00
4324	Parques de estacionamento	999999990	0,00	0,00	0,00	0,00	0,00	0,00	0,00	0,00
4325	Piscinas e complexos desportivos	999999990	0,00	0,00	0,00	0,00	3 652 182,50	0,00	3 652 182,50	0,00
4329	Outros	999999990	14 930 707,53	0,00	0,00	0,00	14 930 707,53	13 130 067,30	1 800 640,23	0,00
433	Equipamento básico	999999990	972 368,68	0,00	0,00	0,00	3 560 266,09	873 723,14	2 686 542,95	0,00
4331	Equipamento informático e de telecomunicações	999999990	0,00	0,00	0,00	0,00	19 184,53	0,00	19 184,53	0,00
4332	Equipamento para investigação e formação, de medida	999999990	89 126,82	0,00	0,00	0,00	435 393,83	532,20	434 861,63	0,00
4333	Equipamento e material específico dos serviços de saú	999999990	0,00	0,00	0,00	0,00	204 382,71	0,00	204 382,71	0,00
4334	Equipamento e material recreativo, desportivo, de educ	999999990	0,00	0,00	0,00	0,00	788 035,51	20 033,83	768 001,68	0,00
4335	Equipamento e material para serviços de alimentação,	999999990	0,00	0,00	0,00	0,00	187 505,75	14 714,76	172 790,99	0,00
4336	Equipamento para agricultura, pesca e jardinagem	999999990	0,00	0,00	0,00	0,00	35 875,98	574,47	35 301,51	0,00
4337	Equipamento e material de apoio à produção	999999990	46 703,56	0,00	0,00	0,00	642 930,90	0,00	642 930,90	0,00
4338	Equipamento militar, de segurança e defesa	999999990	0,00	0,00	0,00	0,00	410 418,58	1 329,58	409 089,00	0,00
4339	Outro equipamento básico	999999990	836 538,30	0,00	0,00	0,00	836 538,30	836 538,30	0,00	0,00
434	Equipamento de transporte	999999990	2 784 318,28	0,00	0,00	0,00	3 236 884,79	279 993,33	2 956 891,46	0,00
4341	Transportes ferroviários	999999990	0,00	0,00	0,00	0,00	0,00	0,00	0,00	0,00
4342	Transportes rodoviários	999999990	2 784 318,28	0,00	0,00	0,00	3 171 728,32	279 993,33	2 891 734,99	0,00
4343	Transportes marítimos e fluviais	999999990	0,00	0,00	0,00	0,00	0,00	0,00	0,00	0,00
4344	Transportes aéreos	999999990	0,00	0,00	0,00	0,00	0,00	0,00	0,00	0,00
4348	Viaturas militares	999999990	0,00	0,00	0,00	0,00	0,00	0,00	0,00	0,00
4349	Outros	999999990	0,00	0,00	0,00	0,00	65 156,47	0,00	65 156,47	0,00
435	Equipamento administrativo	999999990	2 333 964,35	0,00	0,00	0,00	3 491 449,29	2 406 593,59	1 084 855,70	0,00
4351	Equipamento informático e de telecomunicações	999999990	0,00	0,00	0,00	0,00	904 763,87	44 609,08	860 154,79	0,00
4352	Equipamento de escritório e de reprografia	999999990	0,00	0,00	0,00	0,00	47 348,45	24 925,01	22 423,44	0,00
4353	Mobiliário de escritório e de arquivo	999999990	0,00	0,00	0,00	0,00	205 372,62	3 095,15	202 277,47	0,00

Município de São Pedro do Sul

Ano: 2020

Conta	Designação	Entidade Parceira	Saldo Inicial		Movimentos do Período		Movimentos Acumulados		Saldo Final	
			Débito	Crédito	Débito	Crédito	Débito	Crédito	Débito	Crédito
4359	Outros	999999990	2 333 964,35	0,00	0,00	0,00	2 333 964,35	2 333 964,35	0,00	0,00
436	Equipamentos biológicos	999999990	0,00	0,00	0,00	0,00	0,00	0,00	0,00	0,00
4361	Animais de trabalho	999999990	0,00	0,00	0,00	0,00	0,00	0,00	0,00	0,00
4362	Animais de atividades desportivas	999999990	0,00	0,00	0,00	0,00	0,00	0,00	0,00	0,00
4363	Plantas	999999990	0,00	0,00	0,00	0,00	0,00	0,00	0,00	0,00
4369	Outros equipamentos biológicos	999999990	0,00	0,00	0,00	0,00	0,00	0,00	0,00	0,00
437	Outros ativos fixos tangíveis	999999990	2 668 789,83	0,00	0,00	0,00	3 877 897,01	2 696 751,87	1 181 145,14	0,00
4371	Equipamento de oficina e reparações	999999990	0,00	0,00	0,00	0,00	496 258,54	28 806,65	467 451,89	0,00
4372	Equipamento de decoração e conforto, de utilização co	999999990	0,00	0,00	0,00	0,00	707 604,71	19 436,14	688 168,57	0,00
4373	Equipamento individual para fins especiais	999999990	0,00	0,00	0,00	0,00	5 243,93	0,00	5 243,93	0,00
4374	Equipamento para acondicionamento de embalagens	999999990	0,00	0,00	0,00	0,00	0,00	0,00	0,00	0,00
4379	Outros	999999990	2 668 789,83	0,00	0,00	0,00	2 668 789,83	2 648 509,08	20 280,75	0,00
438	Depreciações acumuladas	999999990	0,00	54 519 778,07	0,00	0,00	24 389 486,12	82 478 681,96	0,00	58 089 195,84
4380	Bens de domínio público, património histórico, artístico	999999990	0,00	42 937 329,58	0,00	0,00	14 804 704,28	60 958 500,32	0,00	46 153 796,04
43801	Terrenos e recursos naturais	999999990	0,00	0,00	0,00	0,00	0,00	0,00	0,00	0,00
438011	Terrenos incluídos em planos de urbanização com cap	999999990	0,00	0,00	0,00	0,00	0,00	0,00	0,00	0,00
438012	Terrenos não incluídos em plano de urbanização solo r	999999990	0,00	0,00	0,00	0,00	0,00	0,00	0,00	0,00
438013	Outros terrenos situados dentro do perímetro urbano	999999990	0,00	0,00	0,00	0,00	0,00	0,00	0,00	0,00
438014	Recursos naturais	999999990	0,00	0,00	0,00	0,00	0,00	0,00	0,00	0,00
438018	Terrenos militares	999999990	0,00	0,00	0,00	0,00	0,00	0,00	0,00	0,00
438019	Outros terrenos e outros recursos naturais	999999990	0,00	0,00	0,00	0,00	0,00	0,00	0,00	0,00
43802	Edifícios e outras construções	999999990	0,00	646 166,85	0,00	0,00	223 206,51	1 118 947,32	0,00	895 740,81
438021	Habitações e edificações para serviços	999999990	0,00	0,00	0,00	0,00	0,00	0,00	0,00	0,00
438022	Edifícios para fins industriais	999999990	0,00	0,00	0,00	0,00	0,00	0,00	0,00	0,00
438023	Edifícios e construções com finalidade sociocultural	999999990	0,00	0,00	0,00	0,00	0,00	0,00	0,00	0,00
438024	Parques de estacionamento	999999990	0,00	0,00	0,00	0,00	0,00	117 463,28	0,00	117 463,28
438025	Piscinas e complexos desportivos	999999990	0,00	17 008,01	0,00	0,00	15 545,06	22 165,72	0,00	6 620,66
438026	Cemitérios	999999990	0,00	0,00	0,00	0,00	0,00	0,00	0,00	0,00
438027	Barragens	999999990	0,00	0,00	0,00	0,00	0,00	0,00	0,00	0,00
438028	Edifícios e outras construções militares	999999990	0,00	0,00	0,00	0,00	0,00	0,00	0,00	0,00
438029	Outros	999999990	0,00	629 158,84	0,00	0,00	207 661,45	979 318,32	0,00	771 656,87
43803	Infraestruturas	999999990	0,00	42 291 162,73	0,00	0,00	14 581 497,77	59 838 110,77	0,00	45 256 613,00
438031	Rodoviárias	999999990	0,00	25 246 030,27	0,00	0,00	2 547,58	42 018 132,76	0,00	42 015 585,18
438032	Ferroviárias	999999990	0,00	0,00	0,00	0,00	0,00	0,00	0,00	0,00
438033	Portuárias	999999990	0,00	0,00	0,00	0,00	0,00	0,00	0,00	0,00

Município de São Pedro do Sul

Ano: 2020

Conta	Designação	Entidade Parceira	Saldo Inicial		Movimentos do Período		Movimentos Acumulados		Saldo Final	
			Débito	Crédito	Débito	Crédito	Débito	Crédito	Débito	Crédito
438034	Aeroportuárias	999999990	0,00	0,00	0,00	0,00	0,00	0,00	0,00	0,00
438035	Sistemas de esgotos	999999990	0,00	1 031 275,23	0,00	0,00	0,00	1 272 989,55	0,00	1 272 989,55
438036	Sistemas de abastecimento de água	999999990	0,00	757 991,37	0,00	0,00	25 927,80	869 897,20	0,00	843 969,40
438037	Redes de comunicações	999999990	0,00	0,00	0,00	0,00	0,00	0,00	0,00	0,00
438038	Infraestruturas militares	999999990	0,00	0,00	0,00	0,00	0,00	0,00	0,00	0,00
438039	Outras infraestruturas	999999990	0,00	15 255 865,86	0,00	0,00	14 553 022,39	15 677 091,26	0,00	1 124 068,87
43804	Património histórico, artístico e cultural	999999990	0,00	0,00	0,00	0,00	0,00	1 442,23	0,00	1 442,23
438041	Espaços arqueológicos	999999990	0,00	0,00	0,00	0,00	0,00	0,00	0,00	0,00
438042	Obras de arte, coleções e antiguidades	999999990	0,00	0,00	0,00	0,00	0,00	0,00	0,00	0,00
438043	Livros, arquivos e outras publicações de bibliotecas	999999990	0,00	0,00	0,00	0,00	0,00	0,00	0,00	0,00
438044	Mobiliário e tapeçarias	999999990	0,00	0,00	0,00	0,00	0,00	0,00	0,00	0,00
438045	Joalharia e artigos religiodos	999999990	0,00	0,00	0,00	0,00	0,00	1 442,23	0,00	1 442,23
438049	Outros	999999990	0,00	0,00	0,00	0,00	0,00	0,00	0,00	0,00
43805	Equipamento militar, de segurança e defesa	999999990	0,00	0,00	0,00	0,00	0,00	0,00	0,00	0,00
43809	Outros bens de domínio público	999999990	0,00	0,00	0,00	0,00	0,00	0,00	0,00	0,00
4381	Terrenos e recursos naturais	999999990	0,00	0,00	0,00	0,00	0,00	0,00	0,00	0,00
43811	Terrenos incluídos em planos de urbanização com cap	999999990	0,00	0,00	0,00	0,00	0,00	0,00	0,00	0,00
43812	Teerenos não incluídos em planos de urbanização solo	999999990	0,00	0,00	0,00	0,00	0,00	0,00	0,00	0,00
43813	Outros terrenos situados dentro do perímetro urbano	999999990	0,00	0,00	0,00	0,00	0,00	0,00	0,00	0,00
43814	Recursos naturais	999999990	0,00	0,00	0,00	0,00	0,00	0,00	0,00	0,00
43819	Outros terrenos e outros recursos naturais	999999990	0,00	0,00	0,00	0,00	0,00	0,00	0,00	0,00
4382	Edifícios e outras construções	999999990	0,00	4 624 603,29	0,00	0,00	4 471 722,03	9 964 512,50	0,00	5 492 790,47
43821	Habitações e edificações para serviços	999999990	0,00	0,00	0,00	0,00	282 035,30	3 318 200,11	0,00	3 036 164,81
43822	Edificações para fins industriais	999999990	0,00	0,00	0,00	0,00	0,00	329,91	0,00	329,91
43823	Edifícios e construções com finalidade sociocultural	999999990	0,00	0,00	0,00	0,00	0,00	334 914,53	0,00	334 914,53
43824	Parques de estacionamento	999999990	0,00	0,00	0,00	0,00	0,00	0,00	0,00	0,00
43825	Piscinas e complexos desportivos	999999990	0,00	0,00	0,00	0,00	26 548,08	1 559 266,27	0,00	1 532 718,19
43829	Outros	999999990	0,00	4 624 603,29	0,00	0,00	4 163 138,65	4 751 801,68	0,00	588 663,03
4383	Equipamento básico	999999990	0,00	810 432,07	0,00	0,00	796 483,67	2 859 164,48	0,00	2 062 680,81
43831	Equipamento informático e de telecomunicações	999999990	0,00	0,00	0,00	0,00	0,00	12 736,17	0,00	12 736,17
43832	Equipamento para investigação e formação, de medida	999999990	0,00	8 189,76	0,00	0,00	532,20	352 527,67	0,00	351 995,47
43833	Equipamento e material específico dos serviços de saú	999999990	0,00	0,00	0,00	0,00	0,00	203 667,99	0,00	203 667,99
43834	Equipamento e material recreativo, desportivo, de educ	999999990	0,00	0,00	0,00	0,00	9 796,25	510 006,64	0,00	500 210,39
43835	Equipamento e material para serviços de alimentação,	999999990	0,00	0,00	0,00	0,00	14 714,76	162 498,96	0,00	147 784,20
43836	Equipamento para agricultura, pesca e jardinagem	999999990	0,00	0,00	0,00	0,00	574,47	25 064,88	0,00	24 490,41

Município de São Pedro do Sul

Ano: 2020

Conta	Designação	Entidade Parceira	Saldo Inicial		Movimentos do Período		Movimentos Acumulados		Saldo Final	
			Débito	Crédito	Débito	Crédito	Débito	Crédito	Débito	Crédito
43837	Equipamento e material de apoio à produção	999999990	0,00	32 705,90	0,00	0,00	0,00	468 613,99	0,00	468 613,99
43838	Equipamento militar, de segurança e defesa	999999990	0,00	0,00	0,00	0,00	1 329,58	354 511,77	0,00	353 182,19
43839	Outro equipamento básico	999999990	0,00	769 536,41	0,00	0,00	769 536,41	769 536,41	0,00	0,00
4384	Equipamento de transporte	999999990	0,00	2 193 393,25	0,00	0,00	257 914,05	2 673 490,36	0,00	2 415 576,31
43841	Transportes ferroviários	999999990	0,00	0,00	0,00	0,00	0,00	0,00	0,00	0,00
43842	Transportes rodoviários	999999990	0,00	2 193 393,25	0,00	0,00	257 914,05	2 631 381,49	0,00	2 373 467,44
43843	Transportes marítimos e fluviais	999999990	0,00	0,00	0,00	0,00	0,00	0,00	0,00	0,00
43844	Transportes aéreos	999999990	0,00	0,00	0,00	0,00	0,00	0,00	0,00	0,00
43848	Viaturas militares	999999990	0,00	0,00	0,00	0,00	0,00	0,00	0,00	0,00
43849	Outros	999999990	0,00	0,00	0,00	0,00	0,00	42 108,87	0,00	42 108,87
4385	Equipamento administrativo	999999990	0,00	2 086 622,87	0,00	0,00	2 158 514,84	3 057 557,86	0,00	899 043,02
43851	Equipamento informático e de telecomunicações	999999990	0,00	0,00	0,00	0,00	43 873,43	739 755,50	0,00	695 882,07
43852	Equipamento de escritório e de reprografia	999999990	0,00	0,00	0,00	0,00	24 923,39	46 840,99	0,00	21 917,60
43853	Mobiliário de escritório e de arquivo	999999990	0,00	0,00	0,00	0,00	3 095,15	184 338,50	0,00	181 243,35
43859	Outros	999999990	0,00	2 086 622,87	0,00	0,00	2 086 622,87	2 086 622,87	0,00	0,00
4386	Equipamentos biológicos	999999990	0,00	0,00	0,00	0,00	0,00	0,00	0,00	0,00
43861	Animais de trabalho	999999990	0,00	0,00	0,00	0,00	0,00	0,00	0,00	0,00
43862	Animais de atividades desportivas	999999990	0,00	0,00	0,00	0,00	0,00	0,00	0,00	0,00
43863	Plantas	999999990	0,00	0,00	0,00	0,00	0,00	0,00	0,00	0,00
43869	Outros equipamentos biológicos	999999990	0,00	0,00	0,00	0,00	0,00	0,00	0,00	0,00
4387	Outros ativos fixos tangíveis	999999990	0,00	1 867 397,01	0,00	0,00	1 900 147,25	2 965 456,44	0,00	1 065 309,19
43871	Equipamento de oficina e reparações	999999990	0,00	0,00	0,00	0,00	28 753,01	486 799,83	0,00	458 046,82
43872	Equipamento de decoração e conforto, de utilização cc	999999990	0,00	0,00	0,00	0,00	19 436,14	607 055,33	0,00	587 619,19
43873	Equipamento individual para fins especiais	999999990	0,00	0,00	0,00	0,00	0,00	3 503,21	0,00	3 503,21
43874	Equipamento para acondicionamento de embalagens	999999990	0,00	0,00	0,00	0,00	0,00	0,00	0,00	0,00
43879	Outros	999999990	0,00	1 867 397,01	0,00	0,00	1 851 958,10	1 868 098,07	0,00	16 139,97
439	Perdas por imparidade acumuladas	999999990	0,00	0,00	0,00	0,00	0,00	0,00	0,00	0,00
4390	Bens de domínio público, património histórico, artístico	999999990	0,00	0,00	0,00	0,00	0,00	0,00	0,00	0,00
4391	Terrenos e recursos naturais	999999990	0,00	0,00	0,00	0,00	0,00	0,00	0,00	0,00
4392	Edifícios e outras construções	999999990	0,00	0,00	0,00	0,00	0,00	0,00	0,00	0,00
4393	Equipamento básico	999999990	0,00	0,00	0,00	0,00	0,00	0,00	0,00	0,00
4394	Equipamento de transporte	999999990	0,00	0,00	0,00	0,00	0,00	0,00	0,00	0,00
4395	Equipamento administrativo	999999990	0,00	0,00	0,00	0,00	0,00	0,00	0,00	0,00
4396	Equipamentos biológicos	999999990	0,00	0,00	0,00	0,00	0,00	0,00	0,00	0,00
4397	Outros ativos fixos tangíveis	999999990	0,00	0,00	0,00	0,00	0,00	0,00	0,00	0,00

Município de São Pedro do Sul

Ano: 2020

Conta	Designação	Entidade Parceira	Saldo Inicial		Movimentos do Período		Movimentos Acumulados		Saldo Final	
			Débito	Crédito	Débito	Crédito	Débito	Crédito	Débito	Crédito
44	Ativos intangíveis	999999990	0,00	0,00	0,00	0,00	571 439,58	496 141,10	75 298,48	0,00
440	Ativos intangíveis de domínio público, património histór	999999990	0,00	0,00	0,00	0,00	0,00	0,00	0,00	0,00
441	Goodwill	999999990	0,00	0,00	0,00	0,00	0,00	0,00	0,00	0,00
442	Projetos de desenvolvimento	999999990	0,00	0,00	0,00	0,00	0,00	0,00	0,00	0,00
443	Programas de computador e sistemas de informação	999999990	0,00	0,00	0,00	0,00	563 424,02	8 015,56	555 408,46	0,00
444	Propriedade industrial e intelectual	999999990	0,00	0,00	0,00	0,00	0,00	0,00	0,00	0,00
446	Outros ativos intangíveis	999999990	0,00	0,00	0,00	0,00	0,00	0,00	0,00	0,00
448	Amortizações acumuladas	999999990	0,00	0,00	0,00	0,00	8 015,56	488 125,54	0,00	480 109,98
4480	Ativos intangíveis de domínio público, património histór	999999990	0,00	0,00	0,00	0,00	0,00	0,00	0,00	0,00
4481	Goodwill	999999990	0,00	0,00	0,00	0,00	0,00	0,00	0,00	0,00
4482	Projetos de desenvolvimento	999999990	0,00	0,00	0,00	0,00	0,00	0,00	0,00	0,00
4483	Programas de computador e sistemas de informação	999999990	0,00	0,00	0,00	0,00	8 015,56	488 125,54	0,00	480 109,98
4484	Propriedade industrial e intelectual	999999990	0,00	0,00	0,00	0,00	0,00	0,00	0,00	0,00
4486	Outros ativos intangíveis	999999990	0,00	0,00	0,00	0,00	0,00	0,00	0,00	0,00
449	Perdas por imparidade acumuladas	999999990	0,00	0,00	0,00	0,00	0,00	0,00	0,00	0,00
4490	Ativos intangíveis de domínio público, património histór	999999990	0,00	0,00	0,00	0,00	0,00	0,00	0,00	0,00
4491	Goodwill	999999990	0,00	0,00	0,00	0,00	0,00	0,00	0,00	0,00
4492	Projetos de desenvolvimento	999999990	0,00	0,00	0,00	0,00	0,00	0,00	0,00	0,00
4493	Programas de computador e sistemas de informação	999999990	0,00	0,00	0,00	0,00	0,00	0,00	0,00	0,00
4494	Propriedade industrial e intelectual	999999990	0,00	0,00	0,00	0,00	0,00	0,00	0,00	0,00
4496	Outros ativos intangíveis	999999990	0,00	0,00	0,00	0,00	0,00	0,00	0,00	0,00
45	Investimentos em curso	999999990	11 375 886,18	0,00	0,00	0,00	15 229 423,00	1 943 636,54	13 285 786,46	0,00
451	Investimentos financeiros em curso	999999990	0,00	0,00	0,00	0,00	0,00	0,00	0,00	0,00
4511	Participações financeiras	999999990	0,00	0,00	0,00	0,00	0,00	0,00	0,00	0,00
4512	Outros ativos financeiros	999999990	0,00	0,00	0,00	0,00	0,00	0,00	0,00	0,00
452	Propriedades de investimento em curso	999999990	0,00	0,00	0,00	0,00	0,00	0,00	0,00	0,00
453	Ativos fixos tangíveis em curso	999999990	11 375 886,18	0,00	0,00	0,00	15 229 423,00	1 943 636,54	13 285 786,46	0,00
4531	Ativos Fixos Tangiveis em Curso - Anterior SNC-AP	999999990	11 375 886,18	0,00	0,00	0,00	15 229 423,00	1 943 636,54	13 285 786,46	0,00
45311	Ativos Fixos Tangiveis em Curso - Anterior SNC-AP - D	999999990	5 319 862,81	0,00	0,00	0,00	6 443 695,81	195 558,42	6 248 137,39	0,00
453111	Imob.curso-Imob.corp.-Aq. mercado nacional	999999990	5 319 862,81	0,00	0,00	0,00	6 443 695,81	195 558,42	6 248 137,39	0,00
4531111	Imob.Curso-MN-C/ IVA dedutível	999999990	0,00	0,00	0,00	0,00	188 646,69	39 240,00	149 406,69	0,00
45311111	Terrenos e recursos naturais	999999990	0,00	0,00	0,00	0,00	188 646,69	39 240,00	149 406,69	0,00
45311112	Edifícios e outras construções	999999990	0,00	0,00	0,00	0,00	0,00	0,00	0,00	0,00
453111121	Edifícios	999999990	0,00	0,00	0,00	0,00	0,00	0,00	0,00	0,00
453111122	Outras construções	999999990	0,00	0,00	0,00	0,00	0,00	0,00	0,00	0,00

Município de São Pedro do Sul

Ano: 2020

Conta	Designação	Entidade Parceira	Saldo Inicial		Movimentos do Período		Movimentos Acumulados		Saldo Final	
			Débito	Crédito	Débito	Crédito	Débito	Crédito	Débito	Crédito
45311112207	Captação,tratam.,e distrib.água-C/IVA dedutível	999999990	0,00	0,00	0,00	0,00	0,00	0,00	0,00	0,00
45311112207000	Abast.água Santa-Mota-Mourel-Favarrelinho-2001/51	999999990	0,00	0,00	0,00	0,00	0,00	0,00	0,00	0,00
45311112207999	Abastec.água a localidades-Geral	999999990	0,00	0,00	0,00	0,00	0,00	0,00	0,00	0,00
4531112	IC-MN-C/ IVA n/ dedutível	999999990	5 319 862,81	0,00	0,00	0,00	6 255 049,12	156 318,42	6 098 730,70	0,00
45311122	Edifícios e outras construções-C/ IVA n/ dedutível	999999990	5 319 862,81	0,00	0,00	0,00	6 255 049,12	156 318,42	6 098 730,70	0,00
453111221	IC-Edifícios-IVA n/ dedutível	999999990	3 694 391,85	0,00	0,00	0,00	4 575 343,80	156 318,42	4 419 025,38	0,00
4531112212	IC-Outros edifícios-IVA n/ dedutível	999999990	629 537,70	0,00	0,00	0,00	643 299,68	141 665,03	501 634,65	0,00
453111221201	IC-Instalações de serviços-IVA n/ dedutível	999999990	141 665,03	0,00	0,00	0,00	155 427,01	141 665,03	13 761,98	0,00
45311122120100	Emp.rec.remod.Cineteatro de SPS	999999990	0,00	0,00	0,00	0,00	0,00	0,00	0,00	0,00
45311122120100	Edif.Avenida-Schopping Center-2001/172	999999990	0,00	0,00	0,00	0,00	0,00	0,00	0,00	0,00
45311122120102	Reabil. antiga Cadeia_ Espaço envolvente_E36/2016	999999990	0,00	0,00	0,00	0,00	0,00	0,00	0,00	0,00
45311122120102	Aces. Turística Claustros Conv S. José_ E11/18	999999990	141 665,03	0,00	0,00	0,00	141 665,03	141 665,03	0,00	0,00
45311122120102	Dinam. Cine-teatro_Reabilitação de cobertura do edifíc	999999990	0,00	0,00	0,00	0,00	13 761,98	0,00	13 761,98	0,00
453111221202	IC-Instalações desportivas e recreativas-IVA n/ded	999999990	487 872,67	0,00	0,00	0,00	487 872,67	0,00	487 872,67	0,00
45311122120201	Pavilhão Multiusos Sta Cruz da Trapa_E03/2016	999999990	487 872,67	0,00	0,00	0,00	487 872,67	0,00	487 872,67	0,00
453111221208	IC-Outros-IVA n/ dedutível	999999990	0,00	0,00	0,00	0,00	0,00	0,00	0,00	0,00
4531112213	Outras construções-IVA n/ dedutível	999999990	3 064 854,15	0,00	0,00	0,00	3 932 044,12	14 653,39	3 917 390,73	0,00
453111221302	Estações de Tratamento de àguas residuais (ETAR´s)	999999990	3 064 854,15	0,00	0,00	0,00	3 932 044,12	14 653,39	3 917 390,73	0,00
45311122130201	IC-Esgotos-Etar Valgode (2001/45)	999999990	0,00	0,00	0,00	0,00	0,00	0,00	0,00	0,00
45311122130201	ETAR Intermunicipal de S. P Sul e Vouzela_26/2016	999999990	3 064 854,15	0,00	0,00	0,00	3 757 265,98	14 653,39	3 742 612,59	0,00
45311122130201	ETAR de Lourosa_E19A/2019	999999990	0,00	0,00	0,00	0,00	55 684,12	0,00	55 684,12	0,00
45311122130201	ETAR do Boco_E 12/2020	999999990	0,00	0,00	0,00	0,00	119 094,02	0,00	119 094,02	0,00
453111222	IC-Outras construções-IVA n/ dedutível	999999990	1 625 470,96	0,00	0,00	0,00	1 679 705,32	0,00	1 679 705,32	0,00
45311122201	IC-Rede viária-c/ IVA n/ dedutível-não lançar	999999990	1 625 470,96	0,00	0,00	0,00	1 679 705,32	0,00	1 679 705,32	0,00
4531112220199	IC-Outras construções em curso	999999990	1 625 470,96	0,00	0,00	0,00	1 679 705,32	0,00	1 679 705,32	0,00
45311122201990	OBM-Novas instal. da CMSPS-2001/172	999999990	0,00	0,00	0,00	0,00	0,00	0,00	0,00	0,00
45311122201990	Valoriz., Conserv. e Reab. Termas Romanas_E29/2016	999999990	1 625 470,96	0,00	0,00	0,00	1 679 705,32	0,00	1 679 705,32	0,00
4531114	Imob.curso-c/ IVA n/ dedutível	999999990	0,00	0,00	0,00	0,00	0,00	0,00	0,00	0,00
453111421	Edifícios	999999990	0,00	0,00	0,00	0,00	0,00	0,00	0,00	0,00
453111422	Outras construções-C/ IVA n/ dedutível	999999990	0,00	0,00	0,00	0,00	0,00	0,00	0,00	0,00
45311142202	Viadutos, arruamentos e obras compl-C/IVA n/ded.	999999990	0,00	0,00	0,00	0,00	0,00	0,00	0,00	0,00
45311142206	Instalações desportivas e recreativas	999999990	0,00	0,00	0,00	0,00	0,00	0,00	0,00	0,00
45311142299	Outras construções-C/ IVA n/ dedutível	999999990	0,00	0,00	0,00	0,00	0,00	0,00	0,00	0,00
45312	Ativos Fixos Tangiveis em Curso - Anterior SNC-AP - D	999999990	6 056 023,37	0,00	0,00	0,00	8 785 727,19	1 748 078,12	7 037 649,07	0,00
453121	Imob.curso-Bens domínio público-Merc.Nacional	999999990	6 056 023,37	0,00	0,00	0,00	8 785 727,19	1 748 078,12	7 037 649,07	0,00

Município de São Pedro do Sul

Ano: 2020

Conta	Designação	Entidade Parceira	Saldo Inicial		Movimentos do Período		Movimentos Acumulados		Saldo Final	
			Débito	Crédito	Débito	Crédito	Débito	Crédito	Débito	Crédito
4531212	IC-BDP-C/ IVA n/ dedutível	999999990	6 056 023,37	0,00	0,00	0,00	8 785 727,19	1 748 078,12	7 037 649,07	0,00
45312120	IC-BDP-Outros edifícios-C/ IVA n/ ded.	999999990	384 389,07	0,00	0,00	0,00	441 617,24	389 063,39	52 553,85	0,00
4531212005	IC-BDP-Escolas-IVA n/ dedutível	999999990	0,00	0,00	0,00	0,00	0,00	0,00	0,00	0,00
453121200501	IC-BDP-Escolas Primárias	999999990	0,00	0,00	0,00	0,00	0,00	0,00	0,00	0,00
45312120050100	IC-BDP-EP Pinho-IVA n/ dedutível	999999990	0,00	0,00	0,00	0,00	0,00	0,00	0,00	0,00
453121200603	Centro Escolar Nordeste_Req. EP Vila Maior_E44/18	999999990	384 389,07	0,00	0,00	0,00	389 063,39	389 063,39	0,00	0,00
453121200604	Req. EP Vila Maior_Arranjos Exteriores_E28/2019	999999990	0,00	0,00	0,00	0,00	49 399,29	0,00	49 399,29	0,00
453121200605	Promoção de Educação_Ensino Pré-Escolar_Jl de Sta	999999990	0,00	0,00	0,00	0,00	3 154,56	0,00	3 154,56	0,00
45312123	Outras construções e obras compl.-BDP-IVA n/ ded.	999999990	5 671 634,30	0,00	0,00	0,00	8 344 109,95	1 359 014,73	6 985 095,22	0,00
4531212301	Rede viária-BDP-IVA n/ dedutível	999999990	0,00	0,00	0,00	0,00	0,00	0,00	0,00	0,00
453121230101	Estrada Municipal-BDP-IVA n/ ded.	999999990	0,00	0,00	0,00	0,00	0,00	0,00	0,00	0,00
45312123010100	Reabilitação da EN 227 (2001/72)	999999990	0,00	0,00	0,00	0,00	0,00	0,00	0,00	0,00
453121230102	Estrada Nacional-BDP-IVA n/ dedutível	999999990	0,00	0,00	0,00	0,00	0,00	0,00	0,00	0,00
45312123010200	EN 227-Rect.passag.Int.na EN 227	999999990	0,00	0,00	0,00	0,00	0,00	0,00	0,00	0,00
453121230103	Caminho Municipal-BDP-IVA n/ dedutível	999999990	0,00	0,00	0,00	0,00	0,00	0,00	0,00	0,00
45312123010300	IC-BDP-Pav. caminho da Ponte á Cabria-2001/64	999999990	0,00	0,00	0,00	0,00	0,00	0,00	0,00	0,00
45312123010300	IC-BDP-Cir.tur.-Pav.Alto Sá a Gourim	999999990	0,00	0,00	0,00	0,00	0,00	0,00	0,00	0,00
45312123010300	Alarg.caminho agric.Lourosa-Abados - 2001/56	999999990	0,00	0,00	0,00	0,00	0,00	0,00	0,00	0,00
4531212302	IC-BDP-Viadutos,arruam.e obras compl.-IVA n/ ded.	999999990	5 671 634,30	0,00	0,00	0,00	8 344 109,95	1 359 014,73	6 985 095,22	0,00
453121230201	Da D.O.S.U.	999999990	29 996,99	0,00	0,00	0,00	49 954,64	0,00	49 954,64	0,00
45312123020100	Parque Intergeracional de Carvalhais_E45/2017	999999990	29 996,99	0,00	0,00	0,00	29 996,99	0,00	29 996,99	0,00
45312123020100	OP2018_Praque Infantil de Mosteirinho_E36/2019	999999990	0,00	0,00	0,00	0,00	19 957,65	0,00	19 957,65	0,00
453121230202	Da D.E.P.	999999990	5 641 637,31	0,00	0,00	0,00	8 294 155,31	1 359 014,73	6 935 140,58	0,00
45312123020202	Da D.E.P.-Obras em curso	999999990	0,00	0,00	0,00	0,00	0,00	0,00	0,00	0,00
45312123020202	Pavimentação Campo Grande-Deilão-2001/61	999999990	0,00	0,00	0,00	0,00	0,00	0,00	0,00	0,00
45312123020202	Execução muros no concelho	999999990	0,00	0,00	0,00	0,00	0,00	0,00	0,00	0,00
45312123020202	Pavimentação estrada do Eirô	999999990	0,00	0,00	0,00	0,00	0,00	0,00	0,00	0,00
45312123020202	Pav.acesso à Igreja Matriz-Serrazes-2001/61	999999990	0,00	0,00	0,00	0,00	0,00	0,00	0,00	0,00
45312123020202	Rep. diversas estradas municipais-2001/61	999999990	0,00	0,00	0,00	0,00	0,00	0,00	0,00	0,00
45312123020202	Circ.turíst.-guardas segurança Covas Monte-2001/60	999999990	0,00	0,00	0,00	0,00	0,00	0,00	0,00	0,00
45312123020202	Arruamentos nas freg. do concelho	999999990	0,00	0,00	0,00	0,00	0,00	0,00	0,00	0,00
45312123020202	Reparação estradas Geral	999999990	0,00	0,00	0,00	0,00	0,00	0,00	0,00	0,00
45312123020203	Da DEP-Empreitadas c/ Auto de Medição	999999990	5 641 637,31	0,00	0,00	0,00	8 294 155,31	1 359 014,73	6 935 140,58	0,00
45312123020203	AFC-Rep.serventias na EM227,lg da Costa-22/03	999999990	0,00	0,00	0,00	0,00	0,00	0,00	0,00	0,00
45312123020203	AFC-Ex Muros calçada lg Fujaco-21/03	999999990	0,00	0,00	0,00	0,00	0,00	0,00	0,00	0,00

Município de São Pedro do Sul

Ano: 2020

Conta	Designação	Entidade Parceira	Saldo Inicial		Movimentos do Período		Movimentos Acumulados		Saldo Final	
			Débito	Crédito	Débito	Crédito	Débito	Crédito	Débito	Crédito
45312123020203	Arranjo do Largo de Sul-2001/138.2	999999990	0,00	0,00	0,00	0,00	0,00	0,00	0,00	0,00
45312123020203	Cemitério Municipal da Pedreira-OBRA-24/04	999999990	0,00	0,00	0,00	0,00	0,00	0,00	0,00	0,00
45312123020203	Centro de Saúde de S. Pedro do Sul-2001/33,3	999999990	0,00	0,00	0,00	0,00	0,00	0,00	0,00	0,00
45312123020203	AFC-Pavimentação de Estradas no Concelho-Obra 2/0	999999990	0,00	0,00	0,00	0,00	0,00	0,00	0,00	0,00
45312123020203	REP-Execução de muros alvenaria em S.Félix E10/08	999999990	0,00	0,00	0,00	0,00	0,00	0,00	0,00	0,00
45312123020203	Polidesportivo das Termas-Exec tectos sala clube	999999990	0,00	0,00	0,00	0,00	0,00	0,00	0,00	0,00
45312123020203	Polidesportivo Termas-Exec tectos novos vestiários	999999990	0,00	0,00	0,00	0,00	0,00	0,00	0,00	0,00
45312123020203	OBM-Arranj.exter.Baln.A.Afonso Henriques_E07/2011	999999990	0,00	0,00	0,00	0,00	0,00	0,00	0,00	0,00
45312123020203	Req. Fontes Orn. e Perc. Ped. Termas SPS_ E3/2013	999999990	0,00	0,00	0,00	0,00	0,00	0,00	0,00	0,00
45312123020203	Req. da Via de Acesso a Negrelos-Fase 1_E07/2015	999999990	0,00	0,00	0,00	0,00	0,00	0,00	0,00	0,00
45312123020203	Pavimentação de Acesso a Bondança-Manhouce-E12/	999999990	0,00	0,00	0,00	0,00	0,00	0,00	0,00	0,00
45312123020203	Conclusão da Estrada da Landeira-SCT-E10/2015	999999990	0,00	0,00	0,00	0,00	0,00	0,00	0,00	0,00
45312123020203	AC-Exec. de Muros-Muro em Passos Pinho_E03/15	999999990	0,00	0,00	0,00	0,00	0,00	0,00	0,00	0,00
45312123020203	Const.de Novos Arruam.junto ao Centro Saúde_E14/15	999999990	73 551,05	0,00	0,00	0,00	73 551,05	0,00	73 551,05	0,00
45312123020203	Exec. Calçadas-Calçada da Regada-Vila Maior_E23/15	999999990	0,00	0,00	0,00	0,00	0,00	0,00	0,00	0,00
45312123020203	Ampliação e Remod. Rede Viária Municipal_E04/16	999999990	0,00	0,00	0,00	0,00	0,00	0,00	0,00	0,00
45312123020203	Pav. Bairro MoinhoVento-Serrazes_E31/15	999999990	0,00	0,00	0,00	0,00	0,00	0,00	0,00	0,00
45312123020203	Const. Rede San. Trat. Carvalhais e Covelo_E17/16	999999990	56 288,81	0,00	0,00	0,00	56 288,81	55 693,77	595,04	0,00
45312123020203	ARRVM_Reab. rotundas em SPS_E22/16	999999990	71 935,33	0,00	0,00	0,00	71 935,33	0,00	71 935,33	0,00
45312123020203	RAC_Exec.Calçadas_Calçadas em SCT_E.08/16	999999990	0,00	0,00	0,00	0,00	0,00	0,00	0,00	0,00
45312123020203	Pavimentação em Adopisco e Ervilhal_E10/2016	999999990	0,00	0,00	0,00	0,00	0,00	0,00	0,00	0,00
45312123020203	Ciclovia - 1ª fase_E09/2016	999999990	0,00	0,00	0,00	0,00	0,00	0,00	0,00	0,00
45312123020203	Saneamento e Abast. Agua na Rompecilha_E14/2016	999999990	0,00	0,00	0,00	0,00	0,00	0,00	0,00	0,00
45312123020203	Ret. e Alarg. estrada de Serrazes_E27/2016	999999990	0,00	0,00	0,00	0,00	0,00	0,00	0,00	0,00
45312123020203	Etar de Sobral_E16/2016	999999990	0,00	0,00	0,00	0,00	0,00	0,00	0,00	0,00
45312123020203	Execução de muros no Candal_E31/2016	999999990	0,00	0,00	0,00	0,00	0,00	0,00	0,00	0,00
45312123020203	Variante ao Candal-Forn e aplic tout-venant_E07/16	999999990	0,00	0,00	0,00	0,00	0,00	0,00	0,00	0,00
45312123020203	Execução de Muros em Serrazes_E32/2016	999999990	0,00	0,00	0,00	0,00	0,00	0,00	0,00	0,00
45312123020203	Constr. Circ.Man. Parque Inf._V Maior_2ªF_E22/17	999999990	14 209,30	0,00	0,00	0,00	14 209,30	0,00	14 209,30	0,00
45312123020203	Reabilitação da Rua de Santa Bárbara-Sul_E01/2017	999999990	0,00	0,00	0,00	0,00	0,00	0,00	0,00	0,00
45312123020203	Execução de muro alaven de pedra em SCT-E03/2017	999999990	21 507,40	0,00	0,00	0,00	21 507,40	21 507,40	0,00	0,00
45312123020203	San. e Tratam.da Torre_Casal da Renda e B_E09/2017	999999990	187 737,78	0,00	0,00	0,00	187 737,78	187 737,78	0,00	0,00
45312123020203	Estrada Pindelo dos Milagres a Rio de Mel_ E27/17	999999990	0,00	0,00	0,00	0,00	0,00	0,00	0,00	0,00
45312123020203	Pavimentação em Novais_E23/2017	999999990	18 695,22	0,00	0,00	0,00	18 695,22	0,00	18 695,22	0,00
45312123020203	Ligação de Pinho a Barreiros_E8/2017	999999990	0,00	0,00	0,00	0,00	0,00	0,00	0,00	0,00

Município de São Pedro do Sul

Ano: 2020

Conta	Designação	Entidade Parceira	Saldo Inicial		Movimentos do Período		Movimentos Acumulados		Saldo Final	
			Débito	Crédito	Débito	Crédito	Débito	Crédito	Débito	Crédito
45312123020203	Ligação de Penso a Passos_E 17/2017	999999990	0,00	0,00	0,00	0,00	0,00	0,00	0,00	0,00
45312123020203	San e Abast. Agua Rompecilha_Equipamento_E31/201	999999990	0,00	0,00	0,00	0,00	0,00	0,00	0,00	0,00
45312123020203	Ligação Rio de Mel à EN2_E11/2017	999999990	0,00	0,00	0,00	0,00	0,00	0,00	0,00	0,00
45312123020203	Ligação Doide a Nespereira Alta_E19/2017	999999990	0,00	0,00	0,00	0,00	0,00	0,00	0,00	0,00
45312123020203	Ligação das Estufas à Escola de Pinho_E14/2017	999999990	0,00	0,00	0,00	0,00	0,00	0,00	0,00	0,00
45312123020203	Exec PasseiosJunto ás Escolas SCT_E16/2017	999999990	24 786,01	0,00	0,00	0,00	24 786,01	0,00	24 786,01	0,00
45312123020203	Variante ao Candal_Pav. e Sinalização_E30/2017	999999990	0,00	0,00	0,00	0,00	0,00	0,00	0,00	0,00
45312123020203	Lig. EN228 á Ribeira de Amarante_E20/2017	999999990	0,00	0,00	0,00	0,00	0,00	0,00	0,00	0,00
45312123020203	Pav. Recinto da Feira em Santa Cruz da Trapa_18/17	999999990	140 208,58	0,00	0,00	0,00	140 208,58	0,00	140 208,58	0,00
45312123020203	Saneamento em Bordonhos_E24/2017	999999990	0,00	0,00	0,00	0,00	0,00	0,00	0,00	0,00
45312123020203	Exec. calçadas_Calçada em Covelo_Valadares_E05/1	999999990	0,00	0,00	0,00	0,00	0,00	0,00	0,00	0,00
45312123020203	Calçada Covelo-Gramol-Valadares-Trab. Comp._E37/	999999990	0,00	0,00	0,00	0,00	0,00	0,00	0,00	0,00
45312123020203	Saneam. e Abast. Agua a Serrazes_E 36/2017	999999990	847 849,76	0,00	0,00	0,00	850 467,67	850 467,67	0,00	0,00
45312123020203	Constr Rede Viária Florestal Pontos de Àgua_E42/17	999999990	0,00	0,00	0,00	0,00	0,00	0,00	0,00	0,00
45312123020203	Exec. Estacionam. ao Pav. Multiusos SCT_E07/2018	999999990	0,00	0,00	0,00	0,00	0,00	0,00	0,00	0,00
45312123020203	Ampl e Remod. Rede San e Agua a Pinho-Fase 1_46/	999999990	29 729,26	0,00	0,00	0,00	29 729,26	0,00	29 729,26	0,00
45312123020203	Saneam. Abast. Agua Fermont-Fig. Alva_2ªFASE38/17	999999990	563 564,68	0,00	0,00	0,00	648 070,76	0,00	648 070,76	0,00
45312123020203	Ampl. e Remod. da Rede Viária Municipal_E12/2018	999999990	95 312,82	0,00	0,00	0,00	95 312,82	0,00	95 312,82	0,00
45312123020203	Requalificação Espaços Lúdicos no Concelho_E08/17	999999990	73 061,44	0,00	0,00	0,00	73 256,02	73 256,02	0,00	0,00
45312123020203	Exec. Muros_Alarg da Curva na EM 564_E10/2018	999999990	16 324,00	0,00	0,00	0,00	16 324,00	0,00	16 324,00	0,00
45312123020203	Exec. Calçada Trave. cimo Vila_Rompecilha_E47/2017	999999990	0,00	0,00	0,00	0,00	0,00	0,00	0,00	0,00
45312123020203	Exec. Muros de Suporte_muros em Pinho_E1/2018	999999990	27 415,84	0,00	0,00	0,00	27 415,84	0,00	27 415,84	0,00
45312123020203	Exec. Muros_Muro Junto ao Cemitério Pinho_E16/201	999999990	7 897,00	0,00	0,00	0,00	7 897,00	0,00	7 897,00	0,00
45312123020203	San. Ab. Agua Rompecilha_EquipamentosAguas_E13	999999990	33 775,79	0,00	0,00	0,00	33 775,79	0,00	33 775,79	0,00
45312123020203	Estrada de Pinho (entrada) - 2ª Fase _E 15/2018	999999990	53 524,70	0,00	0,00	0,00	53 524,70	0,00	53 524,70	0,00
45312123020203	Parque Industrial de Pindelo dos Milagres_E05/2018	999999990	665 700,13	0,00	0,00	0,00	979 695,07	0,00	979 695,07	0,00
45312123020203	Parque Urbano das Nogueiras_E39/2017	999999990	980 104,94	0,00	0,00	0,00	1 372 627,13	0,00	1 372 627,13	0,00
45312123020203	Remodelação da Estrada de Arcozelo_E04/2018	999999990	10 383,58	0,00	0,00	0,00	10 383,58	0,00	10 383,58	0,00
45312123020203	Percurso Lúdico nas margens do Vouga_E09/2018	999999990	245 495,99	0,00	0,00	0,00	341 327,29	0,00	341 327,29	0,00
45312123020203	Exec Muros em Santa Bárbara_Sul_E2A/2018	999999990	118 421,80	0,00	0,00	0,00	118 421,80	0,00	118 421,80	0,00
45312123020203	Exec. Muros Valadares, Preguinho, Galifãoes_E20/18	999999990	0,00	0,00	0,00	0,00	0,00	0,00	0,00	0,00
45312123020203	Pav. estradas Bordonhos, Pinho UF Várzea_E18/2018	999999990	126 988,00	0,00	0,00	0,00	126 988,00	0,00	126 988,00	0,00
45312123020203	Requal. linhas água afet. incêndio 2017_E 21/2018	999999990	52 903,81	0,00	0,00	0,00	52 903,81	0,00	52 903,81	0,00
45312123020203	Estab. Emerg. pós Incên 2016_Rec Red viária_E14/18	999999990	56 583,86	0,00	0,00	0,00	56 583,86	0,00	56 583,86	0,00
45312123020203	Est. Emerg. pós Incên 2016_Reg Reg. Hirol_E43/2017	999999990	67 521,45	0,00	0,00	0,00	190 362,56	0,00	190 362,56	0,00

Município de São Pedro do Sul

Ano: 2020

Conta	Designação	Entidade Parceira	Saldo Inicial		Movimentos do Período		Movimentos Acumulados		Saldo Final	
			Débito	Crédito	Débito	Crédito	Débito	Crédito	Débito	Crédito
45312123020203	Saneamento em Figueiredo de Alva_E04/2019	999999990	118 296,55	0,00	0,00	0,00	147 554,14	0,00	147 554,14	0,00
45312123020203	Exec Muro Suporte Cobertinha e Sendas_E12/2019	999999990	18 486,40	0,00	0,00	0,00	18 486,40	18 486,40	0,00	0,00
45312123020203	Estrada do Mosteirinho_E01/2019	999999990	101 064,40	0,00	0,00	0,00	101 064,40	101 064,40	0,00	0,00
45312123020203	Benef. Rede Viária UF S. Pedro Sul_ 05/2019	999999990	42 042,18	0,00	0,00	0,00	42 042,18	0,00	42 042,18	0,00
45312123020203	Remod. do Largo em Aldeia de Sul_ E03/2018	999999990	13 104,20	0,00	0,00	0,00	13 104,20	0,00	13 104,20	0,00
45312123020203	Estrada Reguengo_Carvalhais_E10/2019	999999990	61 479,13	0,00	0,00	0,00	61 479,13	0,00	61 479,13	0,00
45312123020203	Req e Benef Cap e Reserv água no Concelho_E16/20	999999990	39 998,90	0,00	0,00	0,00	39 998,90	0,00	39 998,90	0,00
45312123020203	Muro de EStacionam Escola de Vila Maior_E14/2019	999999990	7 144,40	0,00	0,00	0,00	7 144,40	0,00	7 144,40	0,00
45312123020203	Abast. água Covelinhas_ S. Martinho Moitas_ E18/19	999999990	42 848,05	0,00	0,00	0,00	44 948,05	0,00	44 948,05	0,00
45312123020203	Estrada da Sobrosa-Dianteiro_E13/2019	999999990	21 582,34	0,00	0,00	0,00	21 582,34	0,00	21 582,34	0,00
45312123020203	Exec Muro de Suporte em Oliveira de Sul_E20/2019	999999990	1 961,00	0,00	0,00	0,00	1 961,00	1 961,00	0,00	0,00
45312123020203	Muros de Suporte_Torre_Vila Maior_E21/2019	999999990	9 264,40	0,00	0,00	0,00	9 264,40	9 264,40	0,00	0,00
45312123020203	Pavim. Gestoso, Paradela e Pereira_E17/2019	999999990	43 659,84	0,00	0,00	0,00	45 194,16	0,00	45 194,16	0,00
45312123020203	Estrava de Favarrel_Favarrelinho_E08A/2019	999999990	48 048,85	0,00	0,00	0,00	50 225,03	0,00	50 225,03	0,00
45312123020203	Estrada de Carregal - Manhouce_E23/2019	999999990	73 725,16	0,00	0,00	0,00	81 537,85	0,00	81 537,85	0,00
45312123020203	Estab. Emerg. pós Incêndio 2017_E11B/2019	999999990	15 972,08	0,00	0,00	0,00	40 197,64	0,00	40 197,64	0,00
45312123020203	Espelho de Água_Limpeza Alveos Rio Vouga_E06/201	999999990	41 795,80	0,00	0,00	0,00	129 150,40	0,00	129 150,40	0,00
45312123020203	Estrada de Casal Bom - Dardâ_E03/2019	999999990	27 239,21	0,00	0,00	0,00	27 239,21	0,00	27 239,21	0,00
45312123020203	Exec. muros Suporte_Muro nas Termas_E31/2019	999999990	3 630,50	0,00	0,00	0,00	20 882,00	20 713,19	168,81	0,00
45312123020203	Ligação de Vila Nova á Torre_E02/2019	999999990	39 193,30	0,00	0,00	0,00	39 193,30	0,00	39 193,30	0,00
45312123020203	Execução de muros de suporte em Mosteirinho_E07/1	999999990	14 204,00	0,00	0,00	0,00	14 204,00	14 204,00	0,00	0,00
45312123020203	Exec. de Calçadas nas Freg_Termas_E15/2019	999999990	4 449,03	0,00	0,00	0,00	4 449,03	0,00	4 449,03	0,00
45312123020203	Exec de muro em Covas do Rio_32/2019	999999990	4 658,70	0,00	0,00	0,00	4 658,70	4 658,70	0,00	0,00
45312123020203	Lig. Vila Maior-Sul (Qtas Trás da Serra)_E24/2019	999999990	9 772,41	0,00	0,00	0,00	84 376,80	0,00	84 376,80	0,00
45312123020203	Req. Ampl. Escola CEB Vila Maior_Arruam_E34A/201	999999990	18 255,85	0,00	0,00	0,00	22 237,21	0,00	22 237,21	0,00
45312123020203	ARRVM_Pav. em Figueiredo Alva_E37/2019	999999990	138 282,30	0,00	0,00	0,00	138 282,30	0,00	138 282,30	0,00
45312123020203	Estrada de Sá-Barbas_E09/2019	999999990	0,00	0,00	0,00	0,00	61 399,19	0,00	61 399,19	0,00
45312123020203	Estrada Pouves_Ribas_Muro de Suporte_E35/2019	999999990	0,00	0,00	0,00	0,00	6 558,22	0,00	6 558,22	0,00
45312123020203	Pav EN227_SPS-Bordonhos e Reab Ribeiro_E48/201	999999990	0,00	0,00	0,00	0,00	138 659,35	0,00	138 659,35	0,00
45312123020203	Exec. Muros em Cabria, Pinho e Outeiro Comenda_E1	999999990	0,00	0,00	0,00	0,00	24 374,70	0,00	24 374,70	0,00
45312123020203	Estrada de Adopisco - Pesos_E 38/2019	999999990	0,00	0,00	0,00	0,00	208 634,70	0,00	208 634,70	0,00
45312123020203	Execução de Muro no Ervilhal_E15/2020	999999990	0,00	0,00	0,00	0,00	5 183,40	0,00	5 183,40	0,00
45312123020203	Mercado de Agricultura Tradicional e Familiar_E.11A/2	999999990	0,00	0,00	0,00	0,00	107 419,19	0,00	107 419,19	0,00
45312123020203	Execução de Calçada em Mosteirinho_E 43/2019	999999990	0,00	0,00	0,00	0,00	9 692,64	0,00	9 692,64	0,00
45312123020203	SIAA_drenagem, exec. de aquedutos e vedação eserv	999999990	0,00	0,00	0,00	0,00	20 000,00	0,00	20 000,00	0,00

Município de São Pedro do Sul

Ano: 2020

Conta	Designação	Entidade Parceira	Saldo Inicial		Movimentos do Período		Movimentos Acumulados		Saldo Final	
			Débito	Crédito	Débito	Crédito	Débito	Crédito	Débito	Crédito
45312123020203	Beneficiação da Captação na Rompecilha_E 44/2019	999999990	0,00	0,00	0,00	0,00	17 240,10	0,00	17 240,10	0,00
45312123020203	Estrada Pindelo dos Milagres-Rio de Mel- até ao depós	999999990	0,00	0,00	0,00	0,00	153 083,57	0,00	153 083,57	0,00
45312123020203	Requalif. e Benef. do Pavilhão e Piscinas Cobertas_E (	999999990	0,00	0,00	0,00	0,00	194 821,64	0,00	194 821,64	0,00
45312123020203	Espaços Lúdicos do Concelho - Zonas de Lazer_E 46/	999999990	0,00	0,00	0,00	0,00	17 999,96	0,00	17 999,96	0,00
45312123020203	ARRVM_Pav.Rotunda de SPS_E16/2020	999999990	0,00	0,00	0,00	0,00	18 242,60	0,00	18 242,60	0,00
45312123020203	Estrada do Gerós - Acesso à Ecopista_E02/2020	999999990	0,00	0,00	0,00	0,00	24 086,17	0,00	24 086,17	0,00
45312123020203	RAC_Muros Freg._Exec.muros na UFSPS_E30/2020	999999990	0,00	0,00	0,00	0,00	30 676,40	0,00	30 676,40	0,00
45312123020203	Exec.Inf.Urbanas no Parque Urbano das Nogueiras_E4	999999990	0,00	0,00	0,00	0,00	31 743,40	0,00	31 743,40	0,00
45312123020203	Estrada Termas-Clavos_E01/2020	999999990	0,00	0,00	0,00	0,00	42 711,07	0,00	42 711,07	0,00
45312123020203	Estrada de SCT- Igreja - Burgueta_E 41/2019	999999990	0,00	0,00	0,00	0,00	42 381,13	0,00	42 381,13	0,00
45312123020203	Estrada de Sta Cruz da Trapa-Capela da Trapa_E 08/2	999999990	0,00	0,00	0,00	0,00	30 470,18	0,00	30 470,18	0,00
45312123020203	Estrada do Tronco - Valadares_E40/2019	999999990	0,00	0,00	0,00	0,00	90 191,99	0,00	90 191,99	0,00
45312123020203	Sistema de Monitorização da rede de abast. águas_E1	999999990	0,00	0,00	0,00	0,00	1 165,00	0,00	1 165,00	0,00
45312123020203	Estrada de Anciães_Baiões_E 19/2020	999999990	0,00	0,00	0,00	0,00	6 267,25	0,00	6 267,25	0,00
45312123020203	Estrada de Pouves - Ribas_E29/2019	999999990	0,00	0,00	0,00	0,00	12 130,43	0,00	12 130,43	0,00
45312123020203	Exec de Calçadas na UF de S. Pedro do Sul, Várzea e	999999990	0,00	0,00	0,00	0,00	9 210,87	0,00	9 210,87	0,00
45312123020203	Estrada de Nespereira_E 20/2020	999999990	0,00	0,00	0,00	0,00	5 932,18	0,00	5 932,18	0,00
45312123020203	Estrada do Lageal - Manhouce_E24/2020	999999990	0,00	0,00	0,00	0,00	14 092,70	0,00	14 092,70	0,00
45312123020203	Estrada de Bustarenga - Manhouce_E23/2020	999999990	0,00	0,00	0,00	0,00	8 283,90	0,00	8 283,90	0,00
45312123020203	Sinalização Rede Viária_Pinturas Rodoviárias UFSPS\	999999990	0,00	0,00	0,00	0,00	19 845,16	0,00	19 845,16	0,00
45312123020203	Pinturas Rodoviárias_Freg Bordonhos, Pinho e UFSPS	999999990	0,00	0,00	0,00	0,00	13 998,36	0,00	13 998,36	0,00
45312123020203	Exec de Muro de Suporte EM 611 - R. Pdr Jósé Rodrig	999999990	0,00	0,00	0,00	0,00	23 216,25	0,00	23 216,25	0,00
4531212303	IC-BDP-Esgotos-C/ IVA n/ dedutível	999999990	0,00	0,00	0,00	0,00	0,00	0,00	0,00	0,00
453121230301	IC-BDP-Etar´s	999999990	0,00	0,00	0,00	0,00	0,00	0,00	0,00	0,00
45312123030100	ETAR do Sobral_Equipamentos_E28/2017	999999990	0,00	0,00	0,00	0,00	0,00	0,00	0,00	0,00
45312123030301	Sist. Conc.integ.Saneam.Básico	999999990	0,00	0,00	0,00	0,00	0,00	0,00	0,00	0,00
4531214	IC-BDP_c/ IVA n/ dedutível	999999990	0,00	0,00	0,00	0,00	0,00	0,00	0,00	0,00
45312143	Outras construções e obras compl.-C/ IVA n/ ded.	999999990	0,00	0,00	0,00	0,00	0,00	0,00	0,00	0,00
4531214301	Rede Viária-BDP-C/ IVA n/ dedutível	999999990	0,00	0,00	0,00	0,00	0,00	0,00	0,00	0,00
453121430101	Estrada Municipal-C/ IVA n/ dedutível	999999990	0,00	0,00	0,00	0,00	0,00	0,00	0,00	0,00
4531214307	Capt.,trata.distrib.,água-C/ IVA n/ dedutível	999999990	0,00	0,00	0,00	0,00	0,00	0,00	0,00	0,00
4531214308	Sinalização de trânsito-C/ IVA n/ dedutível	999999990	0,00	0,00	0,00	0,00	0,00	0,00	0,00	0,00
454	Ativos intangíveis em curso	999999990	0,00	0,00	0,00	0,00	0,00	0,00	0,00	0,00
455	Adiantamentos por conta de investimentos	999999990	0,00	0,00	0,00	0,00	0,00	0,00	0,00	0,00
4551	Investimentos financeiros	999999990	0,00	0,00	0,00	0,00	0,00	0,00	0,00	0,00

Município de São Pedro do Sul

Ano: 2020

Conta	Designação	Entidade Parceira	Saldo Inicial		Movimentos do Período		Movimentos Acumulados		Saldo Final	
			Débito	Crédito	Débito	Crédito	Débito	Crédito	Débito	Crédito
45511	Participações financeiras	999999990	0,00	0,00	0,00	0,00	0,00	0,00	0,00	0,00
45512	Outros ativos financeiros	999999990	0,00	0,00	0,00	0,00	0,00	0,00	0,00	0,00
4552	Propriedades de investimento	999999990	0,00	0,00	0,00	0,00	0,00	0,00	0,00	0,00
4553	Ativos fixos tangíveis	999999990	0,00	0,00	0,00	0,00	0,00	0,00	0,00	0,00
4554	Ativos intangíveis	999999990	0,00	0,00	0,00	0,00	0,00	0,00	0,00	0,00
459	Perdas por imparidade acumuladas	999999990	0,00	0,00	0,00	0,00	0,00	0,00	0,00	0,00
4591	Investimentos financeiros em curso	999999990	0,00	0,00	0,00	0,00	0,00	0,00	0,00	0,00
45911	Participações financeiras	999999990	0,00	0,00	0,00	0,00	0,00	0,00	0,00	0,00
45912	Outros ativos financeiros	999999990	0,00	0,00	0,00	0,00	0,00	0,00	0,00	0,00
4592	Propriedades de investimento em curso	999999990	0,00	0,00	0,00	0,00	0,00	0,00	0,00	0,00
4593	Ativos fixos tangíveis em curso	999999990	0,00	0,00	0,00	0,00	0,00	0,00	0,00	0,00
4594	Ativos intangíveis em curso	999999990	0,00	0,00	0,00	0,00	0,00	0,00	0,00	0,00
4595	Adiantamentos por conta de investimentos	999999990	0,00	0,00	0,00	0,00	0,00	0,00	0,00	0,00
45951	Investimentos financeiros	999999990	0,00	0,00	0,00	0,00	0,00	0,00	0,00	0,00
459511	Participações financeiras	999999990	0,00	0,00	0,00	0,00	0,00	0,00	0,00	0,00
459512	Outros ativos financeiros	999999990	0,00	0,00	0,00	0,00	0,00	0,00	0,00	0,00
45952	Propriedades de investimento	999999990	0,00	0,00	0,00	0,00	0,00	0,00	0,00	0,00
45953	Ativos fixos tangíveis	999999990	0,00	0,00	0,00	0,00	0,00	0,00	0,00	0,00
45954	Ativos intangíveis	999999990	0,00	0,00	0,00	0,00	0,00	0,00	0,00	0,00
46	Ativos não correntes detidos para venda	999999990	0,00	0,00	0,00	0,00	0,00	0,00	0,00	0,00
461	Ativos Fixos Tangíveis	999999990	0,00	0,00	0,00	0,00	0,00	0,00	0,00	0,00
468	Outros	999999990	0,00	0,00	0,00	0,00	0,00	0,00	0,00	0,00
469	Perdas por imparidade acumuladas	999999990	0,00	0,00	0,00	0,00	0,00	0,00	0,00	0,00
4691	Ativos Fixos Tangíveis	999999990	0,00	0,00	0,00	0,00	0,00	0,00	0,00	0,00
4698	Outros	999999990	0,00	0,00	0,00	0,00	0,00	0,00	0,00	0,00
51	Património/capital	999999990	0,00	34 925 014,53	0,00	0,00	0,00	34 925 014,53	0,00	34 925 014,53
511	Balanço inicial	999999990	0,00	34 925 014,53	0,00	0,00	0,00	34 925 014,53	0,00	34 925 014,53
512	Retificações ao balanço inicial	999999990	0,00	0,00	0,00	0,00	0,00	0,00	0,00	0,00
513	Capital subscrito	999999990	0,00	0,00	0,00	0,00	0,00	0,00	0,00	0,00
514	Reforços de capital	999999990	0,00	0,00	0,00	0,00	0,00	0,00	0,00	0,00
52	Ações (quotas) próprias	999999990	0,00	0,00	0,00	0,00	0,00	0,00	0,00	0,00
521	Valor nominal	999999990	0,00	0,00	0,00	0,00	0,00	0,00	0,00	0,00
522	Descontos e prémios	999999990	0,00	0,00	0,00	0,00	0,00	0,00	0,00	0,00
53	Outros instrumentos de capital próprio	999999990	0,00	0,00	0,00	0,00	0,00	0,00	0,00	0,00
531	Subsídios para cobertura de prejuízos	999999990	0,00	0,00	0,00	0,00	0,00	0,00	0,00	0,00

Município de São Pedro do Sul

Ano: 2020

Conta	Designação	Entidade Parceira	Saldo Inicial		Movimentos do Período		Movimentos Acumulados		Saldo Final	
			Débito	Crédito	Débito	Crédito	Débito	Crédito	Débito	Crédito
532	Subsídios para reforço de liquidez	999999990	0,00	0,00	0,00	0,00	0,00	0,00	0,00	0,00
533	Subsídios para amortização de dívida	999999990	0,00	0,00	0,00	0,00	0,00	0,00	0,00	0,00
539	Outros	999999990	0,00	0,00	0,00	0,00	0,00	0,00	0,00	0,00
54	Prémios de emissão	999999990	0,00	0,00	0,00	0,00	0,00	0,00	0,00	0,00
541	Emissão de ações	999999990	0,00	0,00	0,00	0,00	0,00	0,00	0,00	0,00
542	Emissão de quotas	999999990	0,00	0,00	0,00	0,00	0,00	0,00	0,00	0,00
549	Outras	999999990	0,00	0,00	0,00	0,00	0,00	0,00	0,00	0,00
55	Reservas	999999990	0,00	746 803,33	0,00	0,00	0,00	746 803,33	0,00	746 803,33
551	Reservas legais	999999990	0,00	746 803,33	0,00	0,00	0,00	746 803,33	0,00	746 803,33
552	Outras reservas	999999990	0,00	0,00	0,00	0,00	0,00	0,00	0,00	0,00
5521	Reservas Livres	999999990	0,00	0,00	0,00	0,00	0,00	0,00	0,00	0,00
5522	Reservas Estutárias	999999990	0,00	0,00	0,00	0,00	0,00	0,00	0,00	0,00
5523	Reservas Contratuais	999999990	0,00	0,00	0,00	0,00	0,00	0,00	0,00	0,00
5529	Outras	999999990	0,00	0,00	0,00	0,00	0,00	0,00	0,00	0,00
56	Resultados transitados	999999990	3 112 337,80	0,00	0,00	0,00	4 807 732,24	757 735,91	4 049 996,33	0,00
561	De períodos anteriores	999999990	3 112 337,80	0,00	0,00	0,00	3 640 012,95	0,00	3 640 012,95	0,00
562	Regularizações	999999990	0,00	0,00	0,00	0,00	55 563,11	535 590,57	0,00	480 027,46
563	Resultados atribuídos	999999990	0,00	0,00	0,00	0,00	0,00	0,00	0,00	0,00
564	Ajustamentos de transição para o SNC-AP	999999990	0,00	0,00	0,00	0,00	1 112 156,18	222 145,34	890 010,84	0,00
565	Ajustamentos de reorganização de operações	999999990	0,00	0,00	0,00	0,00	0,00	0,00	0,00	0,00
57	Ajustamentos em ativos financeiros	999999990	1 394 370,67	0,00	0,00	0,00	1 394 370,67	0,00	1 394 370,67	0,00
571	Relacionados com o método da equivalência patrimoni	999999990	1 394 370,67	0,00	0,00	0,00	1 394 370,67	0,00	1 394 370,67	0,00
5711	Ajustamentos de transição	999999990	1 394 370,67	0,00	0,00	0,00	1 394 370,67	0,00	1 394 370,67	0,00
5712	Lucros não atribuídos	999999990	0,00	0,00	0,00	0,00	0,00	0,00	0,00	0,00
5713	Decorrentes de outras variações nos capitais próprios	999999990	0,00	0,00	0,00	0,00	0,00	0,00	0,00	0,00
579	Outros	999999990	0,00	0,00	0,00	0,00	0,00	0,00	0,00	0,00
58	Excedentes de revalorização de ativos fixos tangíveis e	999999990	0,00	0,00	0,00	0,00	0,00	0,00	0,00	0,00
581	Revalorizações decorrentes de diplomas legais	999999990	0,00	0,00	0,00	0,00	0,00	0,00	0,00	0,00
5811	Antes de imposto sobre o rendimento	999999990	0,00	0,00	0,00	0,00	0,00	0,00	0,00	0,00
5812	Impostos diferidos	999999990	0,00	0,00	0,00	0,00	0,00	0,00	0,00	0,00
589	Outros excedentes	999999990	0,00	0,00	0,00	0,00	0,00	0,00	0,00	0,00
5891	Antes de imposto sobre o rendimento	999999990	0,00	0,00	0,00	0,00	0,00	0,00	0,00	0,00
5892	Impostos diferidos	999999990	0,00	0,00	0,00	0,00	0,00	0,00	0,00	0,00
59	Outras variações no património líquido	999999990	0,00	152 510,92	0,00	0,00	1 793 546,42	21 086 751,09	0,00	19 293 204,67
591	Diferenças de conversão de demonstrações financeira	999999990	0,00	0,00	0,00	0,00	0,00	0,00	0,00	0,00

Município de São Pedro do Sul

Ano: 2020

Conta	Designação	Entidade Parceira	Saldo Inicial		Movimentos do Período		Movimentos Acumulados		Saldo Final	
			Débito	Crédito	Débito	Crédito	Débito	Crédito	Débito	Crédito
592	Ajustamentos por impostos diferidos	999999990	0,00	0,00	0,00	0,00	0,00	0,00	0,00	0,00
593	Transferências e subsídios de capital	999999990	0,00	0,00	0,00	0,00	1 793 546,42	20 928 977,00	0,00	19 135 430,58
5931	Transferências e subsídios para aquisição de ativos de	999999990	0,00	0,00	0,00	0,00	1 005 676,42	19 266 659,29	0,00	18 260 982,87
59311	Administrações Públicas	999999990	0,00	0,00	0,00	0,00	989 680,27	19 158 623,40	0,00	18 168 943,13
593111	Estado	999999990	0,00	0,00	0,00	0,00	0,00	0,00	0,00	0,00
5931111	Cooperação Tecnica e Financeira	999999990	0,00	0,00	0,00	0,00	0,00	0,00	0,00	0,00
59311111	Protocolos	999999990	0,00	0,00	0,00	0,00	0,00	0,00	0,00	0,00
59311112	Contratos-Programa	999999990	0,00	0,00	0,00	0,00	0,00	0,00	0,00	0,00
59311119	Outros	999999990	0,00	0,00	0,00	0,00	0,00	0,00	0,00	0,00
5931112	Transferências de competências - Lei n.º 50/2018	999999990	0,00	0,00	0,00	0,00	0,00	0,00	0,00	0,00
5931119	Outros	999999990	0,00	0,00	0,00	0,00	0,00	0,00	0,00	0,00
593112	Serviços e Fundos Autónomos	999999990	0,00	0,00	0,00	0,00	989 680,27	19 158 623,40	0,00	18 168 943,13
5931121	IHRU	999999990	0,00	0,00	0,00	0,00	0,00	0,00	0,00	0,00
5931122	Transferências de competências - Lei n.º 50/2018	999999990	0,00	0,00	0,00	0,00	0,00	0,00	0,00	0,00
5931129	Outros	999999990	0,00	0,00	0,00	0,00	989 680,27	19 158 623,40	0,00	18 168 943,13
5931129000001	Caminho agricola de Travanca	999999990	0,00	0,00	0,00	0,00	2 870,28	22 962,32	0,00	20 092,04
5931129000002	Rotunda Bairro Mira Sul-2004/28	999999990	0,00	0,00	0,00	0,00	5 920,10	35 520,64	0,00	29 600,54
5931129000003	Complexo desportivo Pedreira-Estádio Municipal	999999990	0,00	0,00	0,00	0,00	81 107,88	682 492,99	0,00	601 385,11
5931129000004	Rectificação da Estrada Municipal 607-1-Baiões	999999990	0,00	0,00	0,00	0,00	9 291,08	74 328,67	0,00	65 037,59
5931129000005	Ciné Teatro São Pedro do Sul	999999990	0,00	0,00	0,00	0,00	10 243,58	112 672,73	0,00	102 429,15
5931129000006	Caminho Agrícola do Covelo-2008/1	999999990	0,00	0,00	0,00	0,00	6 073,62	60 736,27	0,00	54 662,65
5931129000007	Abastecimento água na Coelheira-Candal-E.13/2003	999999990	0,00	0,00	0,00	0,00	2 826,78	16 960,70	0,00	14 133,92
5931129000008	Polidesportivo das Termas-II Fase	999999990	0,00	0,00	0,00	0,00	15 603,69	102 984,52	0,00	87 380,83
5931129000009	Parq.Ind.-ZI Alto Barro-2ª fase	999999990	0,00	0,00	0,00	0,00	18 471,14	73 884,63	0,00	55 413,49
5931129000010	Cemitério Municipal da Pedreira-OBRA-24/04	999999990	0,00	0,00	0,00	0,00	10 967,45	189 266,86	0,00	178 299,41
5931129000011	Alarg. Ponte s/ Rio Sul-Ponte Nova(2002/46.1)	999999990	0,00	0,00	0,00	0,00	40 815,00	204 074,90	0,00	163 259,90
5931129000012	Revital. e cons. urbana das Termas-II Fase	999999990	0,00	0,00	0,00	0,00	114 075,90	456 303,52	0,00	342 227,62
5931129000013	IC-BDP-Cam. agric. de Germinade	999999990	0,00	0,00	0,00	0,00	2 655,46	13 277,26	0,00	10 621,80
5931129000014	Reabilitação da EN 227 (2001/72)	999999990	0,00	0,00	0,00	0,00	65 850,24	460 951,74	0,00	395 101,50
5931129000015	Parque de Lazer de Valadares- Agris	999999990	0,00	0,00	0,00	0,00	0,00	0,00	0,00	0,00
5931129000016	Exec.ponte s/ rio Paiva-Ameixiosa	999999990	0,00	0,00	0,00	0,00	0,00	0,00	0,00	0,00
5931129000017	JI de São Félix-E.114/2001	999999990	0,00	0,00	0,00	0,00	4 688,68	33 419,43	0,00	28 730,75
5931129000018	Alarg.caminho agric.Lourosa-Abados	999999990	0,00	0,00	0,00	0,00	732,94	47 641,33	0,00	46 908,39
5931129000019	IC-BDP-JI de Vila Maior	999999990	0,00	0,00	0,00	0,00	4 987,95	32 920,63	0,00	27 932,68
5931129000020	Cárcoda	999999990	0,00	0,00	0,00	0,00	0,00	0,00	0,00	0,00

Município de São Pedro do Sul

Ano: 2020

Conta	Designação	Entidade Parceira	Saldo Inicial		Movimentos do Período		Movimentos Acumulados		Saldo Final	
			Débito	Crédito	Débito	Crédito	Débito	Crédito	Débito	Crédito
5931129000021	Polidesportivo das Termas_Arranjos Exteriores	999999990	0,00	0,00	0,00	0,00	1 425,15	11 992,19	0,00	10 567,04
5931129000022	Rect.alarg estrada Manhouce(CM612)	999999990	0,00	0,00	0,00	0,00	1 363,96	4 091,94	0,00	2 727,98
5931129000023	Cam.Agric.Lourosa-Ramal Estr.Nova	999999990	0,00	0,00	0,00	0,00	1 035,92	8 287,26	0,00	7 251,34
5931129000024	Terra Nostra 5-Via Pedonal	999999990	0,00	0,00	0,00	0,00	0,00	0,00	0,00	0,00
5931129000025	Terra Nostra 5-Aproveitamento Lúdico do Rio	999999990	0,00	0,00	0,00	0,00	0,00	0,00	0,00	0,00
5931129000026	Terra Nostra 5-Espaços Verdes	999999990	0,00	0,00	0,00	0,00	0,00	0,00	0,00	0,00
5931129000027	Terra Nostra 5-Circuitos Turísticos	999999990	0,00	0,00	0,00	0,00	0,00	0,00	0,00	0,00
5931129000028	Terra Nostra 5- Rede Viária	999999990	0,00	0,00	0,00	0,00	0,00	0,00	0,00	0,00
5931129000029	Terra Nostra 5-Estacionamento	999999990	0,00	0,00	0,00	0,00	0,00	0,00	0,00	0,00
5931129000030	Terra Nostra 5-Balneário Rainha Dª Amélia	999999990	0,00	0,00	0,00	0,00	0,00	0,00	0,00	0,00
5931129000031	Variantes à Vila-Lig. Av.Sá Carneiro à EN16- 07/09	999999990	0,00	0,00	0,00	0,00	13 792,44	140 809,50	0,00	127 017,06
5931129000032	Variantes à Vila-Lig. EN227 e EN16 à ER228-02/09	999999990	0,00	0,00	0,00	0,00	94 586,26	1 450 976,80	0,00	1 356 390,54
5931129000033	Polo Pedagógico de Carvalhais_E.31/09	999999990	0,00	0,00	0,00	0,00	8 750,10	629 925,89	0,00	621 175,79
5931129000034	Lig. A24 à ER228-1ªF(Pind. Milag-Pinho)-E17/09	999999990	0,00	0,00	0,00	0,00	28 954,34	320 021,71	0,00	291 067,37
5931129000035	Requal. Urbana Centro Histórico SPS- E05/11	999999990	0,00	0,00	0,00	0,00	7 122,80	1 071 789,91	0,00	1 064 667,11
5931129000036	Centro Escolar de S. Pedro do Sul_E15/12	999999990	0,00	0,00	0,00	0,00	112 052,34	2 133 584,95	0,00	2 021 532,61
5931129000037	Requal. de fontes e percusrsos pedestres	999999990	0,00	0,00	0,00	0,00	11 649,02	27 936,79	0,00	16 287,77
5931129000038	Arranjo Pais. da área env Miradouro	999999990	0,00	0,00	0,00	0,00	22 292,81	39 012,41	0,00	16 719,60
5931129000039	Const. ETAR de Valgode e Emissários	999999990	0,00	0,00	0,00	0,00	0,00	3 592 833,80	0,00	3 592 833,80
5931129000040	ETAR de Mosteirinho	999999990	0,00	0,00	0,00	0,00	2 368,68	41 451,75	0,00	39 083,07
5931129000041	ETAR de Sobral	999999990	0,00	0,00	0,00	0,00	4 375,14	35 001,18	0,00	30 626,04
5931129000042	Antiga Cadeia-Espaço Público Envolvente	999999990	0,00	0,00	0,00	0,00	24 391,03	150 626,07	0,00	126 235,04
5931129000043	Pav. Adopisco e Ervilhal + Rep.Povos Alto Saneam.	999999990	0,00	0,00	0,00	0,00	0,00	0,00	0,00	0,00
5931129000044	Saneamento Agua na Rompecilha_E14/2016	999999990	0,00	0,00	0,00	0,00	11 353,47	52 904,97	0,00	41 551,50
5931129000045	Abast. Agua na Rompecilha_E14/2016	999999990	0,00	0,00	0,00	0,00	0,00	81 220,56	0,00	81 220,56
5931129000046	ETAR de Goja e Sendas	999999990	0,00	0,00	0,00	0,00	2 365,84	43 053,98	0,00	40 688,14
5931129000047	Abast.água Fig Alva e Fermontelos	999999990	0,00	0,00	0,00	0,00	30 596,60	266 664,84	0,00	236 068,24
5931129000048	Saneamento e trat. a Fermontelos	999999990	0,00	0,00	0,00	0,00	135 150,85	319 377,74	0,00	184 226,89
5931129000049	Centro escolar de Vila Maior	999999990	0,00	0,00	0,00	0,00	4 347,45	217 372,72	0,00	213 025,27
5931129000050	Valoriz., Conserv. e Reab. Termas Romanas_E29/2016	999999990	0,00	0,00	0,00	0,00	0,00	1 529 925,58	0,00	1 529 925,58
5931129000051	San. e Trat. àguas res. Serrazes	999999990	0,00	0,00	0,00	0,00	49 733,16	497 331,57	0,00	447 598,41
5931129000052	Estrada de Sendas - Pindelo	999999990	0,00	0,00	0,00	0,00	0,00	64 819,07	0,00	64 819,07
5931129000053	Requal. do acesso a Negrelos	999999990	0,00	0,00	0,00	0,00	0,00	96 431,44	0,00	96 431,44
5931129000054	Repav. da estrada de Povos do Alto e sane_19/2016	999999990	0,00	0,00	0,00	0,00	0,00	88 223,29	0,00	88 223,29
5931129000055	SPSul Ecológico-Constr. Ilhas Ecológicas_E21/2017	999999990	0,00	0,00	0,00	0,00	20 951,84	59 632,18	0,00	38 680,34

Município de São Pedro do Sul

Ano: 2020

Conta	Designação	Entidade Parceira	Saldo Inicial		Movimentos do Período		Movimentos Acumulados		Saldo Final	
			Débito	Crédito	Débito	Crédito	Débito	Crédito	Débito	Crédito
5931129000056	Saneamento em Bordonhos_E24/2017	999999990	0,00	0,00	0,00	0,00	0,00	162 642,22	0,00	162 642,22
5931129000057	Parque Urbano das Nogueiras	999999990	0,00	0,00	0,00	0,00	0,00	1 241 053,30	0,00	1 241 053,30
5931129000058	Const.Rede Viária Fund.acesso P.àgua 1ª Ordem	999999990	0,00	0,00	0,00	0,00	3 839,30	33 499,22	0,00	29 659,92
5931129000059	Saneamento e Abastec. àgua em Serrazes	999999990	0,00	0,00	0,00	0,00	0,00	122 535,36	0,00	122 535,36
5931129000060	Parque Empresarial de Pindelo dos Milagres - SPS	999999990	0,00	0,00	0,00	0,00	0,00	616 426,89	0,00	616 426,89
5931129000061	Percurso lúdico margens Rio Vouga	999999990	0,00	0,00	0,00	0,00	0,00	359 148,33	0,00	359 148,33
5931129000062	Acessib.Turísticas aos Claustros e Convento S.José-E	999999990	0,00	0,00	0,00	0,00	0,00	105 194,94	0,00	105 194,94
5931129000063	Rep.Inf.Rodovia. danif.em jan e fev 2016	999999990	0,00	0,00	0,00	0,00	0,00	3 322,59	0,00	3 322,59
5931129000064	APA-Req.Linhas àgua-incêndios 2017	999999990	0,00	0,00	0,00	0,00	0,00	50 000,00	0,00	50 000,00
5931129000065	Espaços lúdicos do Concelho de SPS	999999990	0,00	0,00	0,00	0,00	0,00	40 258,04	0,00	40 258,04
5931129000066	Req.e Benef.do Pavilhão e Pisci.Munic_E30/19	999999990	0,00	0,00	0,00	0,00	0,00	134 459,10	0,00	134 459,10
5931129000067	Interv.Estabiliz.Emergência pós-Incêndio_FEADER	999999990	0,00	0,00	0,00	0,00	0,00	202 976,85	0,00	202 976,85
5931129000068	Mercado Agricultura e Familiar de SPS	999999990	0,00	0,00	0,00	0,00	0,00	52 456,15	0,00	52 456,15
5931129000069	Inst.rede primária, secundária e manut.rede primár	999999990	0,00	0,00	0,00	0,00	0,00	63 100,16	0,00	63 100,16
5931129000070	Sistema de Monitorização da rede de abast. águas_E1	999999990	0,00	0,00	0,00	0,00	0,00	12 386,00	0,00	12 386,00
5931129000071	Estab. Emerg. pós Incên 2016_Rec Red viária_E14/18	999999990	0,00	0,00	0,00	0,00	0,00	145 169,84	0,00	145 169,84
5931129000072	Espelho de Água_Limpeza Alveos Rio Vouga_E06/201	999999990	0,00	0,00	0,00	0,00	0,00	163 651,80	0,00	163 651,80
5931129000073	Refuncionalização da Zona de Lazer Pouves_Parque A	999999990	0,00	0,00	0,00	0,00	0,00	11 323,38	0,00	11 323,38
5931129000074	Parque de Autocaravanismo de SPS	999999990	0,00	0,00	0,00	0,00	0,00	29 820,00	0,00	29 820,00
5931129000075	Modernização do Centro de Recolha Animal de SPS	999999990	0,00	0,00	0,00	0,00	0,00	13 500,00	0,00	13 500,00
593113	Administração Local	999999990	0,00	0,00	0,00	0,00	0,00	0,00	0,00	0,00
5931131	Associações Municípios	999999990	0,00	0,00	0,00	0,00	0,00	0,00	0,00	0,00
5931132	Municípios	999999990	0,00	0,00	0,00	0,00	0,00	0,00	0,00	0,00
5931133	Serviços Municipalizados	999999990	0,00	0,00	0,00	0,00	0,00	0,00	0,00	0,00
5931134	Associações de Freguesias	999999990	0,00	0,00	0,00	0,00	0,00	0,00	0,00	0,00
5931135	Freguesias	999999990	0,00	0,00	0,00	0,00	0,00	0,00	0,00	0,00
5931136	Empresas Locais	999999990	0,00	0,00	0,00	0,00	0,00	0,00	0,00	0,00
5931139	Outros	999999990	0,00	0,00	0,00	0,00	0,00	0,00	0,00	0,00
593114	Admnistração Regional	999999990	0,00	0,00	0,00	0,00	0,00	0,00	0,00	0,00
5931141	RAA	999999990	0,00	0,00	0,00	0,00	0,00	0,00	0,00	0,00
5931142	RAM	999999990	0,00	0,00	0,00	0,00	0,00	0,00	0,00	0,00
593115	Segurança Social	999999990	0,00	0,00	0,00	0,00	0,00	0,00	0,00	0,00
593119	Outras entidades	999999990	0,00	0,00	0,00	0,00	0,00	0,00	0,00	0,00
59312	Instituíções sem Fins Lucrativos	999999990	0,00	0,00	0,00	0,00	15 996,15	108 035,89	0,00	92 039,74
59313	Famílias	999999990	0,00	0,00	0,00	0,00	0,00	0,00	0,00	0,00

Município de São Pedro do Sul

Ano: 2020

Conta	Designação	Entidade Parceira	Saldo Inicial		Movimentos do Período		Movimentos Acumulados		Saldo Final	
			Débito	Crédito	Débito	Crédito	Débito	Crédito	Débito	Crédito
59314	Resto do Mundo	999999990	0,00	0,00	0,00	0,00	0,00	0,00	0,00	0,00
593141	FEDER	999999990	0,00	0,00	0,00	0,00	0,00	0,00	0,00	0,00
593142	Fundo de Coesão	999999990	0,00	0,00	0,00	0,00	0,00	0,00	0,00	0,00
593143	Fundo Social Europeu	999999990	0,00	0,00	0,00	0,00	0,00	0,00	0,00	0,00
593144	LEADER	999999990	0,00	0,00	0,00	0,00	0,00	0,00	0,00	0,00
593149	Outros	999999990	0,00	0,00	0,00	0,00	0,00	0,00	0,00	0,00
59315	Sociedades e quase sociedades não financeiras	999999990	0,00	0,00	0,00	0,00	0,00	0,00	0,00	0,00
59319	Outras entidades	999999990	0,00	0,00	0,00	0,00	0,00	0,00	0,00	0,00
5932	Transferências e subsídios para aquisição de ativos nã	999999990	0,00	0,00	0,00	0,00	0,00	0,00	0,00	0,00
59321	Administrações Públicas	999999990	0,00	0,00	0,00	0,00	0,00	0,00	0,00	0,00
593211	Estado	999999990	0,00	0,00	0,00	0,00	0,00	0,00	0,00	0,00
5932111	Cooperação Tecnica e Financeira	999999990	0,00	0,00	0,00	0,00	0,00	0,00	0,00	0,00
59321111	Protocolos	999999990	0,00	0,00	0,00	0,00	0,00	0,00	0,00	0,00
59321112	Contratos-Programa	999999990	0,00	0,00	0,00	0,00	0,00	0,00	0,00	0,00
59321119	Outros	999999990	0,00	0,00	0,00	0,00	0,00	0,00	0,00	0,00
5932112	Transferências de competências - Lei n.º 50/2018	999999990	0,00	0,00	0,00	0,00	0,00	0,00	0,00	0,00
5932119	Outros	999999990	0,00	0,00	0,00	0,00	0,00	0,00	0,00	0,00
593212	Serviços e Fundos Autónomos	999999990	0,00	0,00	0,00	0,00	0,00	0,00	0,00	0,00
5932121	IHRU	999999990	0,00	0,00	0,00	0,00	0,00	0,00	0,00	0,00
5932122	Transferências de competências - Lei n.º 50/2018	999999990	0,00	0,00	0,00	0,00	0,00	0,00	0,00	0,00
5932129	Outros	999999990	0,00	0,00	0,00	0,00	0,00	0,00	0,00	0,00
593213	Administração Local	999999990	0,00	0,00	0,00	0,00	0,00	0,00	0,00	0,00
5932131	Associações Municípios	999999990	0,00	0,00	0,00	0,00	0,00	0,00	0,00	0,00
5932132	Municípios	999999990	0,00	0,00	0,00	0,00	0,00	0,00	0,00	0,00
5932133	Serviços Municipalizados	999999990	0,00	0,00	0,00	0,00	0,00	0,00	0,00	0,00
5932134	Associações de Freguesias	999999990	0,00	0,00	0,00	0,00	0,00	0,00	0,00	0,00
5932135	Freguesias	999999990	0,00	0,00	0,00	0,00	0,00	0,00	0,00	0,00
5932136	Empresas Locais	999999990	0,00	0,00	0,00	0,00	0,00	0,00	0,00	0,00
5932139	Outros	999999990	0,00	0,00	0,00	0,00	0,00	0,00	0,00	0,00
593214	Admnistração Regional	999999990	0,00	0,00	0,00	0,00	0,00	0,00	0,00	0,00
5932141	RAA	999999990	0,00	0,00	0,00	0,00	0,00	0,00	0,00	0,00
5932142	RAM	999999990	0,00	0,00	0,00	0,00	0,00	0,00	0,00	0,00
593215	Segurança Social	999999990	0,00	0,00	0,00	0,00	0,00	0,00	0,00	0,00
593219	Outras entidades	999999990	0,00	0,00	0,00	0,00	0,00	0,00	0,00	0,00
59322	Instituíções sem Fins Lucrativos	999999990	0,00	0,00	0,00	0,00	0,00	0,00	0,00	0,00

Município de São Pedro do Sul

Ano: 2020

Conta	Designação	Entidade Parceira	Saldo Inicial		Movimentos do Período		Movimentos Acumulados		Saldo Final	
			Débito	Crédito	Débito	Crédito	Débito	Crédito	Débito	Crédito
59323	Famílias	999999990	0,00	0,00	0,00	0,00	0,00	0,00	0,00	0,00
59324	Resto do Mundo	999999990	0,00	0,00	0,00	0,00	0,00	0,00	0,00	0,00
593241	FEDER	999999990	0,00	0,00	0,00	0,00	0,00	0,00	0,00	0,00
593242	Fundo de Coesão	999999990	0,00	0,00	0,00	0,00	0,00	0,00	0,00	0,00
593243	Fundo Social Europeu	999999990	0,00	0,00	0,00	0,00	0,00	0,00	0,00	0,00
593244	LEADER	999999990	0,00	0,00	0,00	0,00	0,00	0,00	0,00	0,00
593249	Outros	999999990	0,00	0,00	0,00	0,00	0,00	0,00	0,00	0,00
59325	Sociedades e quase sociedades não financeiras	999999990	0,00	0,00	0,00	0,00	0,00	0,00	0,00	0,00
59329	Outras entidades	999999990	0,00	0,00	0,00	0,00	0,00	0,00	0,00	0,00
5939	Outras transferências e subsídios de capital	999999990	0,00	0,00	0,00	0,00	787 870,00	1 662 317,71	0,00	874 447,71
59391	Administrações Públicas	999999990	0,00	0,00	0,00	0,00	787 870,00	1 662 317,71	0,00	874 447,71
593911	Estado	999999990	0,00	0,00	0,00	0,00	787 870,00	1 662 317,71	0,00	874 447,71
5939111	Fundo de Equilíbrio Financeiro (FEF)	999999990	0,00	0,00	0,00	0,00	787 870,00	787 871,00	0,00	1,00
5939112	Artigo 35.º, n.º 3 da Lei n.º 73/2013	999999990	0,00	0,00	0,00	0,00	0,00	787 991,00	0,00	787 991,00
5939113	Cooperação Tecnica e Financeira	999999990	0,00	0,00	0,00	0,00	0,00	86 455,71	0,00	86 455,71
59391131	Protocolos	999999990	0,00	0,00	0,00	0,00	0,00	0,00	0,00	0,00
59391132	Contratos-Programa	999999990	0,00	0,00	0,00	0,00	0,00	0,00	0,00	0,00
59391139	Outros	999999990	0,00	0,00	0,00	0,00	0,00	86 455,71	0,00	86 455,71
5939114	Transferências de competências - Lei n.º 50/2018	999999990	0,00	0,00	0,00	0,00	0,00	0,00	0,00	0,00
5939119	Outros	999999990	0,00	0,00	0,00	0,00	0,00	0,00	0,00	0,00
593912	Serviços e Fundos Autónomos	999999990	0,00	0,00	0,00	0,00	0,00	0,00	0,00	0,00
5939121	IHRU	999999990	0,00	0,00	0,00	0,00	0,00	0,00	0,00	0,00
5939122	Transferências de competências - Lei n.º 50/2018	999999990	0,00	0,00	0,00	0,00	0,00	0,00	0,00	0,00
5939129	Outros	999999990	0,00	0,00	0,00	0,00	0,00	0,00	0,00	0,00
593913	Administração Local	999999990	0,00	0,00	0,00	0,00	0,00	0,00	0,00	0,00
5939131	Associações Municípios	999999990	0,00	0,00	0,00	0,00	0,00	0,00	0,00	0,00
5939132	Municípios	999999990	0,00	0,00	0,00	0,00	0,00	0,00	0,00	0,00
5939133	Serviços Municipalizados	999999990	0,00	0,00	0,00	0,00	0,00	0,00	0,00	0,00
5939134	Associações de Freguesias	999999990	0,00	0,00	0,00	0,00	0,00	0,00	0,00	0,00
5939135	Freguesias	999999990	0,00	0,00	0,00	0,00	0,00	0,00	0,00	0,00
5939136	Empresas Locais	999999990	0,00	0,00	0,00	0,00	0,00	0,00	0,00	0,00
5939139	Outros	999999990	0,00	0,00	0,00	0,00	0,00	0,00	0,00	0,00
593914	Admnistração Regional	999999990	0,00	0,00	0,00	0,00	0,00	0,00	0,00	0,00
5939141	RAA	999999990	0,00	0,00	0,00	0,00	0,00	0,00	0,00	0,00
5939142	RAM	999999990	0,00	0,00	0,00	0,00	0,00	0,00	0,00	0,00

Município de São Pedro do Sul

Ano: 2020

Conta	Designação	Entidade Parceira	Saldo Inicial		Movimentos do Período		Movimentos Acumulados		Saldo Final	
			Débito	Crédito	Débito	Crédito	Débito	Crédito	Débito	Crédito
593915	Segurança Social	999999990	0,00	0,00	0,00	0,00	0,00	0,00	0,00	0,00
593919	Outras entidades	999999990	0,00	0,00	0,00	0,00	0,00	0,00	0,00	0,00
59392	Instituíções sem Fins Lucrativos	999999990	0,00	0,00	0,00	0,00	0,00	0,00	0,00	0,00
59393	Famílias	999999990	0,00	0,00	0,00	0,00	0,00	0,00	0,00	0,00
59394	Resto do Mundo	999999990	0,00	0,00	0,00	0,00	0,00	0,00	0,00	0,00
593941	FEDER	999999990	0,00	0,00	0,00	0,00	0,00	0,00	0,00	0,00
593942	Fundo de Coesão	999999990	0,00	0,00	0,00	0,00	0,00	0,00	0,00	0,00
593943	Fundo Social Europeu	999999990	0,00	0,00	0,00	0,00	0,00	0,00	0,00	0,00
593944	LEADER	999999990	0,00	0,00	0,00	0,00	0,00	0,00	0,00	0,00
593949	Outras	999999990	0,00	0,00	0,00	0,00	0,00	0,00	0,00	0,00
59395	Sociedades e quase sociedades não financeiras	999999990	0,00	0,00	0,00	0,00	0,00	0,00	0,00	0,00
59399	Outras entidades	999999990	0,00	0,00	0,00	0,00	0,00	0,00	0,00	0,00
594	Doações obtidas	999999990	0,00	152 510,92	0,00	0,00	0,00	157 774,09	0,00	157 774,09
5941	Em numerário	999999990	0,00	0,00	0,00	0,00	0,00	0,00	0,00	0,00
5942	Em outros ativos	999999990	0,00	152 510,92	0,00	0,00	0,00	157 774,09	0,00	157 774,09
595	Cauções e depósitos de garantias executadas	999999990	0,00	0,00	0,00	0,00	0,00	0,00	0,00	0,00
5951	Em numerário	999999990	0,00	0,00	0,00	0,00	0,00	0,00	0,00	0,00
5952	Em outros ativos	999999990	0,00	0,00	0,00	0,00	0,00	0,00	0,00	0,00
596	Valores apreendidos a favor do Estado	999999990	0,00	0,00	0,00	0,00	0,00	0,00	0,00	0,00
5961	Em numerário	999999990	0,00	0,00	0,00	0,00	0,00	0,00	0,00	0,00
5962	Em outros ativos	999999990	0,00	0,00	0,00	0,00	0,00	0,00	0,00	0,00
597	Transferências de ativos	999999990	0,00	0,00	0,00	0,00	0,00	0,00	0,00	0,00
5971	Obtidas	999999990	0,00	0,00	0,00	0,00	0,00	0,00	0,00	0,00
5972	Concedidas	999999990	0,00	0,00	0,00	0,00	0,00	0,00	0,00	0,00
598	Saldos de gerência	999999990	0,00	0,00	0,00	0,00	0,00	0,00	0,00	0,00
599	Outras variações do património líquido	999999990	0,00	0,00	0,00	0,00	0,00	0,00	0,00	0,00
60	Transferências e subsídios concedidos	999999990	0,00	0,00	0,00	0,00	3 506 773,53	5 000,00	3 501 773,53	0,00
601	Transferências correntes concedidas	999999990	0,00	0,00	0,00	0,00	3 051 793,27	5 000,00	3 046 793,27	0,00
6011	Estado	999999990	0,00	0,00	0,00	0,00	6 241,72	0,00	6 241,72	0,00
6012	Serviços e Fundos Autónomos	999999990	0,00	0,00	0,00	0,00	0,00	0,00	0,00	0,00
6013	Administração Local	999999990	0,00	0,00	0,00	0,00	2 291 167,43	0,00	2 291 167,43	0,00
60131	Associações de Municípios	999999990	0,00	0,00	0,00	0,00	48 773,60	0,00	48 773,60	0,00
60132	Município	999999990	0,00	0,00	0,00	0,00	0,00	0,00	0,00	0,00
60133	Serviços Municipalizados	999999990	0,00	0,00	0,00	0,00	0,00	0,00	0,00	0,00
60134	Associações de Freguesias	999999990	0,00	0,00	0,00	0,00	0,00	0,00	0,00	0,00

Município de São Pedro do Sul

Ano: 2020

Conta	Designação	Entidade Parceira	Saldo Inicial		Movimentos do Período		Movimentos Acumulados		Saldo Final	
			Débito	Crédito	Débito	Crédito	Débito	Crédito	Débito	Crédito
60135	Freguesias	999999990	0,00	0,00	0,00	0,00	844 062,10	0,00	844 062,10	0,00
60136	Empresas Locais	999999990	0,00	0,00	0,00	0,00	1 398 331,73	0,00	1 398 331,73	0,00
60139	Outros	999999990	0,00	0,00	0,00	0,00	0,00	0,00	0,00	0,00
6014	Administração Regional	999999990	0,00	0,00	0,00	0,00	0,00	0,00	0,00	0,00
60141	RAA	999999990	0,00	0,00	0,00	0,00	0,00	0,00	0,00	0,00
60142	RAM	999999990	0,00	0,00	0,00	0,00	0,00	0,00	0,00	0,00
6015	Segurança Social	999999990	0,00	0,00	0,00	0,00	0,00	0,00	0,00	0,00
6016	Outros setores institutcionais	999999990	0,00	0,00	0,00	0,00	754 384,12	5 000,00	749 384,12	0,00
60161	Instituições sem Fins Lucrativos	999999990	0,00	0,00	0,00	0,00	571 053,93	5 000,00	566 053,93	0,00
60162	Famílias	999999990	0,00	0,00	0,00	0,00	183 143,76	0,00	183 143,76	0,00
601621	Ação Social	999999990	0,00	0,00	0,00	0,00	24 518,42	0,00	24 518,42	0,00
601622	Bolsas	999999990	0,00	0,00	0,00	0,00	10 206,00	0,00	10 206,00	0,00
601629	Outros	999999990	0,00	0,00	0,00	0,00	148 419,34	0,00	148 419,34	0,00
60162901	Programas Ocupacionais	999999990	0,00	0,00	0,00	0,00	74 452,65	0,00	74 452,65	0,00
60162902	Outros	999999990	0,00	0,00	0,00	0,00	73 966,69	0,00	73 966,69	0,00
60163	Resto do Mundo	999999990	0,00	0,00	0,00	0,00	0,00	0,00	0,00	0,00
60164	Sociedades e quase sociedades não financeiras	999999990	0,00	0,00	0,00	0,00	186,43	0,00	186,43	0,00
60169	Outros	999999990	0,00	0,00	0,00	0,00	0,00	0,00	0,00	0,00
6019	Outros	999999990	0,00	0,00	0,00	0,00	0,00	0,00	0,00	0,00
602	Subsídios correntes concedidos	999999990	0,00	0,00	0,00	0,00	0,00	0,00	0,00	0,00
6021	Estado	999999990	0,00	0,00	0,00	0,00	0,00	0,00	0,00	0,00
6022	Serviços e Fundos Autónomos	999999990	0,00	0,00	0,00	0,00	0,00	0,00	0,00	0,00
6023	Administração Local	999999990	0,00	0,00	0,00	0,00	0,00	0,00	0,00	0,00
60231	Associações de Municípios	999999990	0,00	0,00	0,00	0,00	0,00	0,00	0,00	0,00
60232	Município	999999990	0,00	0,00	0,00	0,00	0,00	0,00	0,00	0,00
60233	Serviços Municipalizados	999999990	0,00	0,00	0,00	0,00	0,00	0,00	0,00	0,00
60234	Associações de Freguesias	999999990	0,00	0,00	0,00	0,00	0,00	0,00	0,00	0,00
60235	Freguesias	999999990	0,00	0,00	0,00	0,00	0,00	0,00	0,00	0,00
60236	Empresas Locais	999999990	0,00	0,00	0,00	0,00	0,00	0,00	0,00	0,00
60239	Outros	999999990	0,00	0,00	0,00	0,00	0,00	0,00	0,00	0,00
6024	Administração Regional	999999990	0,00	0,00	0,00	0,00	0,00	0,00	0,00	0,00
60241	RAA	999999990	0,00	0,00	0,00	0,00	0,00	0,00	0,00	0,00
60242	RAM	999999990	0,00	0,00	0,00	0,00	0,00	0,00	0,00	0,00
6025	Segurança Social	999999990	0,00	0,00	0,00	0,00	0,00	0,00	0,00	0,00
6026	Outros setores institutcionais	999999990	0,00	0,00	0,00	0,00	0,00	0,00	0,00	0,00

Município de São Pedro do Sul

Ano: 2020

Conta	Designação	Entidade Parceira	Saldo Inicial		Movimentos do Período		Movimentos Acumulados		Saldo Final	
			Débito	Crédito	Débito	Crédito	Débito	Crédito	Débito	Crédito
60261	Instituições sem Fins Lucrativos	999999990	0,00	0,00	0,00	0,00	0,00	0,00	0,00	0,00
60262	Famílias	999999990	0,00	0,00	0,00	0,00	0,00	0,00	0,00	0,00
60263	Resto do Mundo	999999990	0,00	0,00	0,00	0,00	0,00	0,00	0,00	0,00
60264	Sociedades e quase sociedades não financeiras	999999990	0,00	0,00	0,00	0,00	0,00	0,00	0,00	0,00
60269	Outros	999999990	0,00	0,00	0,00	0,00	0,00	0,00	0,00	0,00
6029	Outros	999999990	0,00	0,00	0,00	0,00	0,00	0,00	0,00	0,00
603	Prestações sociais concedidas	999999990	0,00	0,00	0,00	0,00	0,00	0,00	0,00	0,00
6031	PER Famílias	999999990	0,00	0,00	0,00	0,00	0,00	0,00	0,00	0,00
6032	Apoio Alimentar	999999990	0,00	0,00	0,00	0,00	0,00	0,00	0,00	0,00
60321	Social	999999990	0,00	0,00	0,00	0,00	0,00	0,00	0,00	0,00
60322	Escolar	999999990	0,00	0,00	0,00	0,00	0,00	0,00	0,00	0,00
60329	Outros	999999990	0,00	0,00	0,00	0,00	0,00	0,00	0,00	0,00
6039	Outros	999999990	0,00	0,00	0,00	0,00	0,00	0,00	0,00	0,00
604	Transferências de capital concedidas	999999990	0,00	0,00	0,00	0,00	454 980,26	0,00	454 980,26	0,00
6041	Estado	999999990	0,00	0,00	0,00	0,00	0,00	0,00	0,00	0,00
6042	Serviços e Fundos Autónomos	999999990	0,00	0,00	0,00	0,00	0,00	0,00	0,00	0,00
6043	Administração Local	999999990	0,00	0,00	0,00	0,00	250 247,84	0,00	250 247,84	0,00
60431	Associações de Municípios	999999990	0,00	0,00	0,00	0,00	25 248,09	0,00	25 248,09	0,00
60432	Município	999999990	0,00	0,00	0,00	0,00	24 999,75	0,00	24 999,75	0,00
60433	Serviços Municipalizados	999999990	0,00	0,00	0,00	0,00	0,00	0,00	0,00	0,00
60434	Associações de Freguesias	999999990	0,00	0,00	0,00	0,00	0,00	0,00	0,00	0,00
60435	Freguesias	999999990	0,00	0,00	0,00	0,00	200 000,00	0,00	200 000,00	0,00
60436	Empresas Locais	999999990	0,00	0,00	0,00	0,00	0,00	0,00	0,00	0,00
60439	Outros	999999990	0,00	0,00	0,00	0,00	0,00	0,00	0,00	0,00
6044	Administração Regional	999999990	0,00	0,00	0,00	0,00	0,00	0,00	0,00	0,00
60441	RAA	999999990	0,00	0,00	0,00	0,00	0,00	0,00	0,00	0,00
60442	RAM	999999990	0,00	0,00	0,00	0,00	0,00	0,00	0,00	0,00
6045	Segurança Social	999999990	0,00	0,00	0,00	0,00	0,00	0,00	0,00	0,00
6046	Outros setores institutcionais	999999990	0,00	0,00	0,00	0,00	204 732,42	0,00	204 732,42	0,00
60461	Instituições sem Fins Lucrativos	999999990	0,00	0,00	0,00	0,00	204 732,42	0,00	204 732,42	0,00
60462	Famílias	999999990	0,00	0,00	0,00	0,00	0,00	0,00	0,00	0,00
60463	Resto do Mundo	999999990	0,00	0,00	0,00	0,00	0,00	0,00	0,00	0,00
60464	Sociedades e quase sociedades não financeiras	999999990	0,00	0,00	0,00	0,00	0,00	0,00	0,00	0,00
60469	Outros	999999990	0,00	0,00	0,00	0,00	0,00	0,00	0,00	0,00
6049	Outros	999999990	0,00	0,00	0,00	0,00	0,00	0,00	0,00	0,00

Município de São Pedro do Sul

Ano: 2020

Conta	Designação	Entidade Parceira	Saldo Inicial		Movimentos do Período		Movimentos Acumulados		Saldo Final	
			Débito	Crédito	Débito	Crédito	Débito	Crédito	Débito	Crédito
605	Subsídios de capital concedidos	999999990	0,00	0,00	0,00	0,00	0,00	0,00	0,00	0,00
606	Transferências para cobertura de prejuízos	999999990	0,00	0,00	0,00	0,00	0,00	0,00	0,00	0,00
607	Transferências e subsídios para reforço de liquidez	999999990	0,00	0,00	0,00	0,00	0,00	0,00	0,00	0,00
608	Transferências e subsídios para amortização de dívida	999999990	0,00	0,00	0,00	0,00	0,00	0,00	0,00	0,00
609	Outros subsídios e transferências de capital	999999990	0,00	0,00	0,00	0,00	0,00	0,00	0,00	0,00
61	Custo das mercadorias vendidas e das matérias consu	999999990	0,00	0,00	0,00	0,00	139 564,29	0,00	139 564,29	0,00
611	Mercadorias	999999990	0,00	0,00	0,00	0,00	0,00	0,00	0,00	0,00
6111	Restauração	999999990	0,00	0,00	0,00	0,00	0,00	0,00	0,00	0,00
6112	Livraria, papelaria e artigos institucionais para venda	999999990	0,00	0,00	0,00	0,00	0,00	0,00	0,00	0,00
6113	Medicamentos e outros produtos de higiene e saúde p	999999990	0,00	0,00	0,00	0,00	0,00	0,00	0,00	0,00
6114	Terrenos e propriedades	999999990	0,00	0,00	0,00	0,00	0,00	0,00	0,00	0,00
6117	Água	999999990	0,00	0,00	0,00	0,00	0,00	0,00	0,00	0,00
6119	Outras mercadorias	999999990	0,00	0,00	0,00	0,00	0,00	0,00	0,00	0,00
61191	Habitação Social	999999990	0,00	0,00	0,00	0,00	0,00	0,00	0,00	0,00
61192	Eletricidade	999999990	0,00	0,00	0,00	0,00	0,00	0,00	0,00	0,00
61199	Outras	999999990	0,00	0,00	0,00	0,00	0,00	0,00	0,00	0,00
612	Matérias-primas, subsidiárias e de consumo	999999990	0,00	0,00	0,00	0,00	139 564,29	0,00	139 564,29	0,00
6121	Matérias-primas	999999990	0,00	0,00	0,00	0,00	0,00	0,00	0,00	0,00
6122	Matérias subsidiárias	999999990	0,00	0,00	0,00	0,00	0,00	0,00	0,00	0,00
6123	Embalagens	999999990	0,00	0,00	0,00	0,00	0,00	0,00	0,00	0,00
6124	Matérias de consumo clínico	999999990	0,00	0,00	0,00	0,00	0,00	0,00	0,00	0,00
6125	Peças e outros materiais de manutenção	999999990	0,00	0,00	0,00	0,00	0,00	0,00	0,00	0,00
61251	Peças para Máquinas e Viaturas	999999990	0,00	0,00	0,00	0,00	0,00	0,00	0,00	0,00
612511	Pneus - Máquinas e Viaturas	999999990	0,00	0,00	0,00	0,00	0,00	0,00	0,00	0,00
612512	Outras Peças para manutenção - Maq. e Viat.	999999990	0,00	0,00	0,00	0,00	0,00	0,00	0,00	0,00
6126	Alimentação - géneros para confecionar	999999990	0,00	0,00	0,00	0,00	0,00	0,00	0,00	0,00
6129	Outros materiais diversos de consumo	999999990	0,00	0,00	0,00	0,00	139 564,29	0,00	139 564,29	0,00
61291	Combustíveis e Lubrificantes	999999990	0,00	0,00	0,00	0,00	0,00	0,00	0,00	0,00
612911	Gasóleo	999999990	0,00	0,00	0,00	0,00	0,00	0,00	0,00	0,00
6129111	Gasóleo - Máquinas e Viaturas	999999990	0,00	0,00	0,00	0,00	0,00	0,00	0,00	0,00
6129112	Gasóleo - Outros	999999990	0,00	0,00	0,00	0,00	0,00	0,00	0,00	0,00
612912	Gasolina	999999990	0,00	0,00	0,00	0,00	0,00	0,00	0,00	0,00
6129121	Gasolina - Máquinas e Viaturas	999999990	0,00	0,00	0,00	0,00	0,00	0,00	0,00	0,00
6129122	Gasolina - Outros	999999990	0,00	0,00	0,00	0,00	0,00	0,00	0,00	0,00
612913	Óleos e Lubrificantes	999999990	0,00	0,00	0,00	0,00	0,00	0,00	0,00	0,00

Município de São Pedro do Sul

Ano: 2020

Conta	Designação	Entidade Parceira	Saldo Inicial		Movimentos do Período		Movimentos Acumulados		Saldo Final	
			Débito	Crédito	Débito	Crédito	Débito	Crédito	Débito	Crédito
6129131	Óleos e Lubrificantes - Máquinas e Viaturas	999999990	0,00	0,00	0,00	0,00	0,00	0,00	0,00	0,00
6129132	Óleos e Lubrificantes - Outros	999999990	0,00	0,00	0,00	0,00	0,00	0,00	0,00	0,00
612914	Gás	999999990	0,00	0,00	0,00	0,00	0,00	0,00	0,00	0,00
6129141	Gás - Máquinas e Viaturas	999999990	0,00	0,00	0,00	0,00	0,00	0,00	0,00	0,00
6129142	Gás - Outros	999999990	0,00	0,00	0,00	0,00	0,00	0,00	0,00	0,00
612919	Outros	999999990	0,00	0,00	0,00	0,00	0,00	0,00	0,00	0,00
6129191	Outros Combustíveis - Máquinas e Viaturas	999999990	0,00	0,00	0,00	0,00	0,00	0,00	0,00	0,00
6129192	Outros Combustíveis - Outros	999999990	0,00	0,00	0,00	0,00	0,00	0,00	0,00	0,00
61292	Ferramentas e Utensílios	999999990	0,00	0,00	0,00	0,00	0,00	0,00	0,00	0,00
61293	Artigos de Higiene e Limpeza	999999990	0,00	0,00	0,00	0,00	0,00	0,00	0,00	0,00
61294	Materiais de Construção	999999990	0,00	0,00	0,00	0,00	0,00	0,00	0,00	0,00
61299	Outros	999999990	0,00	0,00	0,00	0,00	139 564,29	0,00	139 564,29	0,00
612991	Outros	999999990	0,00	0,00	0,00	0,00	133 631,75	0,00	133 631,75	0,00
612992	Material de consumo Interno	999999990	0,00	0,00	0,00	0,00	5 932,54	0,00	5 932,54	0,00
613	Ativos biológicos	999999990	0,00	0,00	0,00	0,00	0,00	0,00	0,00	0,00
6131	Animais consumíveis	999999990	0,00	0,00	0,00	0,00	0,00	0,00	0,00	0,00
6132	Plantas consumíveis	999999990	0,00	0,00	0,00	0,00	0,00	0,00	0,00	0,00
6133	Animais de produção	999999990	0,00	0,00	0,00	0,00	0,00	0,00	0,00	0,00
6134	Plantas de produção	999999990	0,00	0,00	0,00	0,00	0,00	0,00	0,00	0,00
62	Fornecimentos e serviços externos	999999990	0,00	0,00	0,00	0,00	3 499 662,53	222 564,92	3 277 097,61	0,00
621	Subcontratos e parcerias	999999990	0,00	0,00	0,00	0,00	1 575 105,05	146 848,01	1 428 257,04	0,00
6211	Serviços de saúde	999999990	0,00	0,00	0,00	0,00	0,00	0,00	0,00	0,00
6212	Infraestruturas de transportes e parques de estacionan	999999990	0,00	0,00	0,00	0,00	0,00	0,00	0,00	0,00
6213	Serviços de transporte	999999990	0,00	0,00	0,00	0,00	414 060,92	87 171,32	326 889,60	0,00
62131	Transportes Escolares	999999990	0,00	0,00	0,00	0,00	413 510,92	87 171,32	326 339,60	0,00
62139	Outros	999999990	0,00	0,00	0,00	0,00	550,00	0,00	550,00	0,00
6214	Serviços de alojamento e de restauração	999999990	0,00	0,00	0,00	0,00	86 172,44	0,00	86 172,44	0,00
62141	Cantinas escolares - refeições confecionadas	999999990	0,00	0,00	0,00	0,00	86 172,44	0,00	86 172,44	0,00
62142	Cantinas escolares - refeições para confecionar	999999990	0,00	0,00	0,00	0,00	0,00	0,00	0,00	0,00
62149	Outras	999999990	0,00	0,00	0,00	0,00	0,00	0,00	0,00	0,00
6215	Espaços de desporto, cultura e lazer	999999990	0,00	0,00	0,00	0,00	113 898,34	6 063,26	107 835,08	0,00
62151	Colónias de férias	999999990	0,00	0,00	0,00	0,00	0,00	0,00	0,00	0,00
62152	Ocupação de tempos livres	999999990	0,00	0,00	0,00	0,00	0,00	0,00	0,00	0,00
62159	Outros	999999990	0,00	0,00	0,00	0,00	113 898,34	6 063,26	107 835,08	0,00
6215901	Atividades Culturais, Recreativas e Turísticas	999999990	0,00	0,00	0,00	0,00	77 276,28	4 551,00	72 725,28	0,00

Município de São Pedro do Sul

Ano: 2020

Conta	Designação	Entidade Parceira	Saldo Inicial		Movimentos do Período		Movimentos Acumulados		Saldo Final	
			Débito	Crédito	Débito	Crédito	Débito	Crédito	Débito	Crédito
6215902	Atividades Desportivas	999999990	0,00	0,00	0,00	0,00	7 573,50	1 430,00	6 143,50	0,00
6215903	Atividades Educativas	999999990	0,00	0,00	0,00	0,00	28 938,66	0,00	28 938,66	0,00
6215999	Outras	999999990	0,00	0,00	0,00	0,00	109,90	82,26	27,64	0,00
6216	Serviços de fornecimento de água	999999990	0,00	0,00	0,00	0,00	0,00	0,00	0,00	0,00
62161	Saneamento Básico	999999990	0,00	0,00	0,00	0,00	0,00	0,00	0,00	0,00
62162	Água - Abastecimento Público	999999990	0,00	0,00	0,00	0,00	0,00	0,00	0,00	0,00
62169	Outros	999999990	0,00	0,00	0,00	0,00	0,00	0,00	0,00	0,00
6217	Serviços de recolha e tratamento de resíduos sólidos e	999999990	0,00	0,00	0,00	0,00	485 036,75	0,00	485 036,75	0,00
62171	Tratamento de RSU's	999999990	0,00	0,00	0,00	0,00	235 522,71	0,00	235 522,71	0,00
62172	Recolha e limpeza urbana	999999990	0,00	0,00	0,00	0,00	249 514,04	0,00	249 514,04	0,00
6218	Tecnologias de informação e comunicação	999999990	0,00	0,00	0,00	0,00	0,00	0,00	0,00	0,00
6219	Outros subcontratos ou concessões	999999990	0,00	0,00	0,00	0,00	475 936,60	53 613,43	422 323,17	0,00
62191	Sinalização e trânsito	999999990	0,00	0,00	0,00	0,00	0,00	0,00	0,00	0,00
62192	Iluminação Pública	999999990	0,00	0,00	0,00	0,00	401 743,31	53 613,43	348 129,88	0,00
62199	Outros	999999990	0,00	0,00	0,00	0,00	74 193,29	0,00	74 193,29	0,00
6219901	Eletricidade	999999990	0,00	0,00	0,00	0,00	0,00	0,00	0,00	0,00
6219999	Outros	999999990	0,00	0,00	0,00	0,00	74 193,29	0,00	74 193,29	0,00
622	Serviços especializados	999999990	0,00	0,00	0,00	0,00	888 416,69	13 732,83	874 683,86	0,00
6221	Trabalhos especializados	999999990	0,00	0,00	0,00	0,00	414 314,36	5 791,96	408 522,40	0,00
62211	Estudos, pareceres e consultoria jurídica	999999990	0,00	0,00	0,00	0,00	1 687,57	0,00	1 687,57	0,00
62212	Projetos e serviços de informática	999999990	0,00	0,00	0,00	0,00	43 721,25	2 378,93	41 342,32	0,00
62213	Estudos e projetos de arquitetura e fiscalização de obr	999999990	0,00	0,00	0,00	0,00	135 398,24	0,00	135 398,24	0,00
62214	Estudos de organização, económico-financeiros e de a	999999990	0,00	0,00	0,00	0,00	3 259,50	0,00	3 259,50	0,00
62215	Qualidade e segurança no trabalho	999999990	0,00	0,00	0,00	0,00	3 433,02	0,00	3 433,02	0,00
62216	Organização de eventos	999999990	0,00	0,00	0,00	0,00	0,00	0,00	0,00	0,00
62217	Formação ao pessoal	999999990	0,00	0,00	0,00	0,00	3 521,00	0,00	3 521,00	0,00
62219	Outros trabalhos especializados	999999990	0,00	0,00	0,00	0,00	223 293,78	3 413,03	219 880,75	0,00
622191	Trabalhos de impressão	999999990	0,00	0,00	0,00	0,00	0,00	0,00	0,00	0,00
622192	Ensaios e Análises Técnicas	999999990	0,00	0,00	0,00	0,00	25 136,64	422,57	24 714,07	0,00
622199	Outros	999999990	0,00	0,00	0,00	0,00	198 157,14	2 990,46	195 166,68	0,00
6222	Publicidade, comunicação e imagem	999999990	0,00	0,00	0,00	0,00	49 936,07	0,00	49 936,07	0,00
6223	Vigilância e segurança	999999990	0,00	0,00	0,00	0,00	0,00	0,00	0,00	0,00
6224	Honorários	999999990	0,00	0,00	0,00	0,00	77 832,08	2 022,22	75 809,86	0,00
62241	Contratos individuais de tarefa	999999990	0,00	0,00	0,00	0,00	5 500,00	0,00	5 500,00	0,00
622411	Contratos individuais de tarefa - Mão-de-obra	999999990	0,00	0,00	0,00	0,00	0,00	0,00	0,00	0,00

Município de São Pedro do Sul

Ano: 2020

Conta	Designação	Entidade Parceira	Saldo Inicial		Movimentos do Período		Movimentos Acumulados		Saldo Final	
			Débito	Crédito	Débito	Crédito	Débito	Crédito	Débito	Crédito
622419	Contratos individuais de tarefa - Outros	999999990	0,00	0,00	0,00	0,00	5 500,00	0,00	5 500,00	0,00
62242	Contratos individuais por avença	999999990	0,00	0,00	0,00	0,00	72 332,08	2 022,22	70 309,86	0,00
622421	Contratos individuais por avença - Mão-de-obra	999999990	0,00	0,00	0,00	0,00	0,00	0,00	0,00	0,00
622429	Contratos individuais por avença - Outros	999999990	0,00	0,00	0,00	0,00	72 332,08	2 022,22	70 309,86	0,00
62243	Apoio judiciário	999999990	0,00	0,00	0,00	0,00	0,00	0,00	0,00	0,00
62249	Outros honorários	999999990	0,00	0,00	0,00	0,00	0,00	0,00	0,00	0,00
6225	Comissões	999999990	0,00	0,00	0,00	0,00	70 551,42	47,70	70 503,72	0,00
62251	De cobrança de impostos e taxas	999999990	0,00	0,00	0,00	0,00	47 687,49	0,00	47 687,49	0,00
62252	De outras cobranças	999999990	0,00	0,00	0,00	0,00	17 570,46	47,70	17 522,76	0,00
62253	De serviços financeiros	999999990	0,00	0,00	0,00	0,00	5 293,47	0,00	5 293,47	0,00
62259	Outras comissões	999999990	0,00	0,00	0,00	0,00	0,00	0,00	0,00	0,00
6226	Conservação e reparação	999999990	0,00	0,00	0,00	0,00	275 160,86	5 865,01	269 295,85	0,00
62261	Conservação e reparação de ativos fixos	999999990	0,00	0,00	0,00	0,00	190 597,57	5 670,87	184 926,70	0,00
622611	Edifícios	999999990	0,00	0,00	0,00	0,00	16 644,27	246,25	16 398,02	0,00
622612	Equipamentos	999999990	0,00	0,00	0,00	0,00	51 886,75	794,22	51 092,53	0,00
62261201	Conservação e repar. Equipamentos	999999990	0,00	0,00	0,00	0,00	8 909,60	0,00	8 909,60	0,00
62261202	Conservação e repar.e Equipamento - Máquinas	999999990	0,00	0,00	0,00	0,00	42 977,15	794,22	42 182,93	0,00
622612021	Conservação e repar.e Equipamento - Máquinas OAD	999999990	0,00	0,00	0,00	0,00	36 336,83	794,22	35 542,61	0,00
6226120211	Conservação e repar.e Equipamento - Máquinas OAD	999999990	0,00	0,00	0,00	0,00	2 940,73	0,00	2 940,73	0,00
6226120212	Conservação e repar.e Equipamento - Máquinas OAD	999999990	0,00	0,00	0,00	0,00	33 396,10	794,22	32 601,88	0,00
622612022	Conservação e repar.e Equipamento - Máquinas Outra	999999990	0,00	0,00	0,00	0,00	6 640,32	0,00	6 640,32	0,00
622613	Viaturas	999999990	0,00	0,00	0,00	0,00	83 981,79	4 630,40	79 351,39	0,00
62261301	Conservação e reparação Viaturas OAD	999999990	0,00	0,00	0,00	0,00	83 735,79	4 630,40	79 105,39	0,00
622613011	Conservação e reparação Viaturas OAD - Pneus	999999990	0,00	0,00	0,00	0,00	20 366,11	0,00	20 366,11	0,00
622613012	Conservação e reparação Viaturas OAD - Manutenção	999999990	0,00	0,00	0,00	0,00	63 369,68	4 630,40	58 739,28	0,00
62261302	Conservação e reparação Viaturas- Outras	999999990	0,00	0,00	0,00	0,00	246,00	0,00	246,00	0,00
622619	Outros	999999990	0,00	0,00	0,00	0,00	38 084,76	0,00	38 084,76	0,00
62261901	Conservação e reparação de equipamentos biológicos	999999990	0,00	0,00	0,00	0,00	0,00	0,00	0,00	0,00
62261999	Conservação e reparação de ativos fixos - Outros	999999990	0,00	0,00	0,00	0,00	38 084,76	0,00	38 084,76	0,00
62262	Assistência técnica	999999990	0,00	0,00	0,00	0,00	12 235,14	0,00	12 235,14	0,00
622621	Edifícios	999999990	0,00	0,00	0,00	0,00	307,99	0,00	307,99	0,00
622622	Equipamentos	999999990	0,00	0,00	0,00	0,00	8 394,88	0,00	8 394,88	0,00
62262201	Assistência Técnica Equipamentos - Máquinas OAD	999999990	0,00	0,00	0,00	0,00	110,15	0,00	110,15	0,00
622622011	Assistência Técnica Equipamentos - Máquinas OAD - I	999999990	0,00	0,00	0,00	0,00	0,00	0,00	0,00	0,00
622622012	Assistência Técnica Equipamentos - Máquinas OAD - I	999999990	0,00	0,00	0,00	0,00	110,15	0,00	110,15	0,00

Município de São Pedro do Sul

Ano: 2020

Conta	Designação	Entidade Parceira	Saldo Inicial		Movimentos do Período		Movimentos Acumulados		Saldo Final	
			Débito	Crédito	Débito	Crédito	Débito	Crédito	Débito	Crédito
62262202	Assistência Técnica Equipamentos - Máquinas Outras	999999990	0,00	0,00	0,00	0,00	0,00	0,00	0,00	0,00
62262299	Assistência Técnica Equipamentos - Outros	999999990	0,00	0,00	0,00	0,00	8 284,73	0,00	8 284,73	0,00
622623	Viaturas	999999990	0,00	0,00	0,00	0,00	2 800,64	0,00	2 800,64	0,00
62262301	Assistência Técnica - Viaturas OAD	999999990	0,00	0,00	0,00	0,00	2 800,64	0,00	2 800,64	0,00
622623011	Assistência Técnica - Viaturas OAD - Pneus	999999990	0,00	0,00	0,00	0,00	0,00	0,00	0,00	0,00
622623012	Assistência Técnica - Viaturas OAD - Manutenção	999999990	0,00	0,00	0,00	0,00	2 800,64	0,00	2 800,64	0,00
62262399	Assistência Técnica - Viaturas - Outras	999999990	0,00	0,00	0,00	0,00	0,00	0,00	0,00	0,00
622629	Outros	999999990	0,00	0,00	0,00	0,00	731,63	0,00	731,63	0,00
62269	Outros gastos de Conservação e reparação	999999990	0,00	0,00	0,00	0,00	72 328,15	194,14	72 134,01	0,00
622691	Espaços Verdes	999999990	0,00	0,00	0,00	0,00	19 579,41	0,00	19 579,41	0,00
622699	Outros	999999990	0,00	0,00	0,00	0,00	52 748,74	194,14	52 554,60	0,00
6229	Outros serviços especializados	999999990	0,00	0,00	0,00	0,00	621,90	5,94	615,96	0,00
6229001	Seviços Bancários	999999990	0,00	0,00	0,00	0,00	621,90	5,94	615,96	0,00
623	Materiais de consumo	999999990	0,00	0,00	0,00	0,00	150 086,49	4 376,31	145 710,18	0,00
6231	Peças, ferramentas e utensílios de desgaste rápido	999999990	0,00	0,00	0,00	0,00	16 221,04	4 376,27	11 844,77	0,00
62311	Ferramentas e utensílios de desgaste rápido	999999990	0,00	0,00	0,00	0,00	11 919,09	177,18	11 741,91	0,00
62312	Materiais/Peças	999999990	0,00	0,00	0,00	0,00	4 301,95	4 199,09	102,86	0,00
6231201	Materiais/Peças - Máq. ViaturasOAD	999999990	0,00	0,00	0,00	0,00	0,00	0,00	0,00	0,00
62312011	Materiais/Peças - Máq. Viaturas - Pneus	999999990	0,00	0,00	0,00	0,00	0,00	0,00	0,00	0,00
62312012	Materiais/Peças - Máq. Viaturas - Manutenção	999999990	0,00	0,00	0,00	0,00	0,00	0,00	0,00	0,00
6231202	Materiais/Peças - Máq. Viaturas - Outros	999999990	0,00	0,00	0,00	0,00	0,00	0,00	0,00	0,00
6231299	Materiais/Peças- Outros	999999990	0,00	0,00	0,00	0,00	4 301,95	4 199,09	102,86	0,00
6232	Livros e documentação técnica	999999990	0,00	0,00	0,00	0,00	114,94	0,00	114,94	0,00
6233	Material de escritório	999999990	0,00	0,00	0,00	0,00	4 406,96	0,00	4 406,96	0,00
6234	Artigos para oferta e de publicidade e divulgação	999999990	0,00	0,00	0,00	0,00	32 087,90	0,04	32 087,86	0,00
6235	Material de educação, cultura e recreio	999999990	0,00	0,00	0,00	0,00	18 641,47	0,00	18 641,47	0,00
62351	Materiais de Desporto	999999990	0,00	0,00	0,00	0,00	1 619,92	0,00	1 619,92	0,00
62352	Materiais de Educação	999999990	0,00	0,00	0,00	0,00	35,52	0,00	35,52	0,00
62359	Outros Materiais	999999990	0,00	0,00	0,00	0,00	16 986,03	0,00	16 986,03	0,00
6236	Artigos de higiene e limpeza, vestuário e artigos pesso	999999990	0,00	0,00	0,00	0,00	4 372,71	0,00	4 372,71	0,00
62361	Artigos de Higiene e Limpeza	999999990	0,00	0,00	0,00	0,00	4 318,59	0,00	4 318,59	0,00
62362	Vestuário e artigos pessoais	999999990	0,00	0,00	0,00	0,00	54,12	0,00	54,12	0,00
6237	Medicamentos e artigos para a saúde	999999990	0,00	0,00	0,00	0,00	912,30	0,00	912,30	0,00
6238	Produtos químicos e de laboratórios	999999990	0,00	0,00	0,00	0,00	2 930,04	0,00	2 930,04	0,00
6239	Outros materiais diversos de consumo	999999990	0,00	0,00	0,00	0,00	70 399,13	0,00	70 399,13	0,00

Município de São Pedro do Sul

Ano: 2020

Conta	Designação	Entidade Parceira	Saldo Inicial		Movimentos do Período		Movimentos Acumulados		Saldo Final	
			Débito	Crédito	Débito	Crédito	Débito	Crédito	Débito	Crédito
624	Energia e fluidos	999999990	0,00	0,00	0,00	0,00	520 877,95	20 822,74	500 055,21	0,00
6241	Eletricidade	999999990	0,00	0,00	0,00	0,00	287 020,85	18 776,37	268 244,48	0,00
6242	Combustíveis e lubrificantes	999999990	0,00	0,00	0,00	0,00	233 857,10	2 046,37	231 810,73	0,00
62421	Gasóleo	999999990	0,00	0,00	0,00	0,00	182 541,59	17,97	182 523,62	0,00
624211	Gasóleo - Maquinas e Viaturas	999999990	0,00	0,00	0,00	0,00	176 631,62	17,97	176 613,65	0,00
624212	Gasóleo - Outros	999999990	0,00	0,00	0,00	0,00	5 909,97	0,00	5 909,97	0,00
62422	Gasolina	999999990	0,00	0,00	0,00	0,00	10 745,25	0,00	10 745,25	0,00
624221	Gasolina - Máquinas e Viaturas	999999990	0,00	0,00	0,00	0,00	6 741,78	0,00	6 741,78	0,00
624222	Gasolina - Outros	999999990	0,00	0,00	0,00	0,00	4 003,47	0,00	4 003,47	0,00
62429	Outros Combustíveis e lubrificantes	999999990	0,00	0,00	0,00	0,00	40 570,26	2 028,40	38 541,86	0,00
624291	Gás	999999990	0,00	0,00	0,00	0,00	32 979,35	1 782,03	31 197,32	0,00
6242911	Gás - Máquinas e Viaturas	999999990	0,00	0,00	0,00	0,00	0,00	0,00	0,00	0,00
6242912	Gás - Outros	999999990	0,00	0,00	0,00	0,00	32 979,35	1 782,03	31 197,32	0,00
624299	Outros	999999990	0,00	0,00	0,00	0,00	7 590,91	246,37	7 344,54	0,00
6242991	Outros Combustíveis	999999990	0,00	0,00	0,00	0,00	241,84	0,00	241,84	0,00
62429911	Outros Combustíveis - Máquinas e Viaturas OAD	999999990	0,00	0,00	0,00	0,00	0,00	0,00	0,00	0,00
62429912	Outros Combustíveis - Outros	999999990	0,00	0,00	0,00	0,00	241,84	0,00	241,84	0,00
6242992	Outros Lubrificantes	999999990	0,00	0,00	0,00	0,00	7 349,07	246,37	7 102,70	0,00
62429921	Outros Lubrificantes - Máquinas e Viaturas OAD	999999990	0,00	0,00	0,00	0,00	0,00	0,00	0,00	0,00
62429922	Outros Lubrificantes - Outros	999999990	0,00	0,00	0,00	0,00	7 349,07	246,37	7 102,70	0,00
6243	Água	999999990	0,00	0,00	0,00	0,00	0,00	0,00	0,00	0,00
6249	Outros	999999990	0,00	0,00	0,00	0,00	0,00	0,00	0,00	0,00
625	Deslocações, estadas e transportes	999999990	0,00	0,00	0,00	0,00	3 945,90	0,00	3 945,90	0,00
6251	Deslocações e estadas	999999990	0,00	0,00	0,00	0,00	165,00	0,00	165,00	0,00
6252	Transportes de pessoal	999999990	0,00	0,00	0,00	0,00	1 037,20	0,00	1 037,20	0,00
6253	Transportes de mercadorias e outros bens vendidos	999999990	0,00	0,00	0,00	0,00	0,00	0,00	0,00	0,00
6254	Transporte escolar	999999990	0,00	0,00	0,00	0,00	0,00	0,00	0,00	0,00
6255	Transporte de doentes	999999990	0,00	0,00	0,00	0,00	0,00	0,00	0,00	0,00
6259	Outros	999999990	0,00	0,00	0,00	0,00	2 743,70	0,00	2 743,70	0,00
6259001	Portagens	999999990	0,00	0,00	0,00	0,00	2 722,45	0,00	2 722,45	0,00
6259002	Parques de Estacionamento	999999990	0,00	0,00	0,00	0,00	21,25	0,00	21,25	0,00
626	Serviços diversos	999999990	0,00	0,00	0,00	0,00	361 230,45	36 785,03	324 445,42	0,00
6261	Rendas e alugueres	999999990	0,00	0,00	0,00	0,00	82 574,70	1 564,81	81 009,89	0,00
62611	Terrenos	999999990	0,00	0,00	0,00	0,00	0,00	0,00	0,00	0,00
62612	Edifícios	999999990	0,00	0,00	0,00	0,00	27 840,60	0,00	27 840,60	0,00

Município de São Pedro do Sul

Ano: 2020

Conta	Designação	Entidade Parceira	Saldo Inicial		Movimentos do Período		Movimentos Acumulados		Saldo Final	
			Débito	Crédito	Débito	Crédito	Débito	Crédito	Débito	Crédito
62613	Habitação	999999990	0,00	0,00	0,00	0,00	0,00	0,00	0,00	0,00
62614	Material de Transporte	999999990	0,00	0,00	0,00	0,00	0,00	0,00	0,00	0,00
62615	Equipamento	999999990	0,00	0,00	0,00	0,00	54 442,67	1 456,50	52 986,17	0,00
62619	Outros	999999990	0,00	0,00	0,00	0,00	291,43	108,31	183,12	0,00
6262	Comunicação	999999990	0,00	0,00	0,00	0,00	70 611,69	446,80	70 164,89	0,00
62621	Comunicações Fixas	999999990	0,00	0,00	0,00	0,00	3 714,11	1,37	3 712,74	0,00
62622	Comunicações Móveis	999999990	0,00	0,00	0,00	0,00	8 543,06	435,47	8 107,59	0,00
62623	Internet	999999990	0,00	0,00	0,00	0,00	18 157,22	9,96	18 147,26	0,00
62624	Serviços Postais	999999990	0,00	0,00	0,00	0,00	40 197,30	0,00	40 197,30	0,00
62629	Outros	999999990	0,00	0,00	0,00	0,00	0,00	0,00	0,00	0,00
6263	Seguros	999999990	0,00	0,00	0,00	0,00	108 265,07	31 618,62	76 646,45	0,00
626301	Seguros - Máq. Viatura	999999990	0,00	0,00	0,00	0,00	48 957,91	26 785,41	22 172,50	0,00
626399	Seguros - Outros	999999990	0,00	0,00	0,00	0,00	59 307,16	4 833,21	54 473,95	0,00
6264	Royalties	999999990	0,00	0,00	0,00	0,00	0,00	0,00	0,00	0,00
6265	Contencioso e notariado	999999990	0,00	0,00	0,00	0,00	6 448,83	0,00	6 448,83	0,00
6266	Despesas de representação dos serviços	999999990	0,00	0,00	0,00	0,00	252,00	0,00	252,00	0,00
6267	Limpeza, higiene e conforto	999999990	0,00	0,00	0,00	0,00	1 610,46	0,00	1 610,46	0,00
6269	Outros serviços	999999990	0,00	0,00	0,00	0,00	91 467,70	3 154,80	88 312,90	0,00
62691	Serviços desportivos	999999990	0,00	0,00	0,00	0,00	0,00	0,00	0,00	0,00
62692	Serviços de Educação	999999990	0,00	0,00	0,00	0,00	0,00	0,00	0,00	0,00
62699	Outros	999999990	0,00	0,00	0,00	0,00	91 467,70	3 154,80	88 312,90	0,00
63	Gastos com o pessoal	999999990	0,00	0,00	0,00	0,00	8 027 000,54	987 781,40	7 039 219,14	0,00
630	Remunerações dos titulares de orgãos de soberania e	999999990	0,00	0,00	0,00	0,00	286 173,54	46 951,63	239 221,91	0,00
6301	Remunerações certas e permanentes	999999990	0,00	0,00	0,00	0,00	285 483,24	46 951,63	238 531,61	0,00
63011	Remuneração base	999999990	0,00	0,00	0,00	0,00	155 678,19	117,92	155 560,27	0,00
63012	Subsídio de férias	999999990	0,00	0,00	0,00	0,00	60 695,56	46 833,71	13 861,85	0,00
63013	Subsídio de Natal	999999990	0,00	0,00	0,00	0,00	11 123,95	0,00	11 123,95	0,00
63014	Despesas de representação	999999990	0,00	0,00	0,00	0,00	35 586,69	0,00	35 586,69	0,00
63015	Subsídio de refeição	999999990	0,00	0,00	0,00	0,00	5 041,89	0,00	5 041,89	0,00
63016	Gratificações e senhas de presença	999999990	0,00	0,00	0,00	0,00	17 356,96	0,00	17 356,96	0,00
63019	Outras	999999990	0,00	0,00	0,00	0,00	0,00	0,00	0,00	0,00
6302	Abonos variáveis ou eventuais	999999990	0,00	0,00	0,00	0,00	690,30	0,00	690,30	0,00
63021	Subsídio e abono de fixação, residência e alojamento	999999990	0,00	0,00	0,00	0,00	0,00	0,00	0,00	0,00
63022	Alimentação e alojamento	999999990	0,00	0,00	0,00	0,00	0,00	0,00	0,00	0,00
63023	Ajudas de custo	999999990	0,00	0,00	0,00	0,00	690,30	0,00	690,30	0,00

Município de São Pedro do Sul

Ano: 2020

Conta	Designação	Entidade Parceira	Saldo Inicial		Movimentos do Período		Movimentos Acumulados		Saldo Final	
			Débito	Crédito	Débito	Crédito	Débito	Crédito	Débito	Crédito
63028	Formação	999999990	0,00	0,00	0,00	0,00	0,00	0,00	0,00	0,00
63029	Outros	999999990	0,00	0,00	0,00	0,00	0,00	0,00	0,00	0,00
631	Remunerações dos orgãos sociais e de gestão	999999990	0,00	0,00	0,00	0,00	23 515,63	0,00	23 515,63	0,00
6311	Remunerações certas e permanentes	999999990	0,00	0,00	0,00	0,00	23 259,02	0,00	23 259,02	0,00
63111	Remuneração base	999999990	0,00	0,00	0,00	0,00	23 259,02	0,00	23 259,02	0,00
63112	Subsídio de férias	999999990	0,00	0,00	0,00	0,00	0,00	0,00	0,00	0,00
63113	Subsídio de Natal	999999990	0,00	0,00	0,00	0,00	0,00	0,00	0,00	0,00
63114	Despesas de representação	999999990	0,00	0,00	0,00	0,00	0,00	0,00	0,00	0,00
63115	Subsídio de refeição	999999990	0,00	0,00	0,00	0,00	0,00	0,00	0,00	0,00
63116	Gratificações	999999990	0,00	0,00	0,00	0,00	0,00	0,00	0,00	0,00
63117	Suplementos e prémios	999999990	0,00	0,00	0,00	0,00	0,00	0,00	0,00	0,00
63119	Outras	999999990	0,00	0,00	0,00	0,00	0,00	0,00	0,00	0,00
6312	Abonos variáveis ou eventuais	999999990	0,00	0,00	0,00	0,00	256,61	0,00	256,61	0,00
63121	Subsídio e abono de fixação, residência e alojamento	999999990	0,00	0,00	0,00	0,00	0,00	0,00	0,00	0,00
63122	Alimentação e alojamento	999999990	0,00	0,00	0,00	0,00	0,00	0,00	0,00	0,00
63123	Ajudas de custo	999999990	0,00	0,00	0,00	0,00	256,61	0,00	256,61	0,00
63124	Trabalho extraordinário ao fim de semana e feriados	999999990	0,00	0,00	0,00	0,00	0,00	0,00	0,00	0,00
63128	Formação	999999990	0,00	0,00	0,00	0,00	0,00	0,00	0,00	0,00
63129	Outros	999999990	0,00	0,00	0,00	0,00	0,00	0,00	0,00	0,00
632	Remunerações do pessoal	999999990	0,00	0,00	0,00	0,00	5 756 412,36	693 054,24	5 063 358,12	0,00
6321	Remunerações certas e permanentes	999999990	0,00	0,00	0,00	0,00	5 688 209,53	693 054,24	4 995 155,29	0,00
63211	Remuneração base	999999990	0,00	0,00	0,00	0,00	3 947 476,73	5 049,22	3 942 427,51	0,00
632111	Pessoal em regime de nomeação definitiva e contrato (	999999990	0,00	0,00	0,00	0,00	3 589 729,04	2 175,04	3 587 554,00	0,00
632112	Pessoal em regime de nomeação transitória e contrato	999999990	0,00	0,00	0,00	0,00	0,00	0,00	0,00	0,00
632113	Pessoal em regime de contrato individual de trabalho a	999999990	0,00	0,00	0,00	0,00	0,00	0,00	0,00	0,00
632114	Pessoal em regime de contrato individual de trabalho a	999999990	0,00	0,00	0,00	0,00	0,00	0,00	0,00	0,00
632115	Pessoal em regime de contrato individual de trabalho s	999999990	0,00	0,00	0,00	0,00	0,00	0,00	0,00	0,00
632116	Pessoal em cedência de interesse público e em comiss	999999990	0,00	0,00	0,00	0,00	99 908,33	0,00	99 908,33	0,00
632117	Pessoal em comissão de Serviço – Dirigentes	999999990	0,00	0,00	0,00	0,00	164 146,66	0,00	164 146,66	0,00
632118	Pessoal em mobilidade especial	999999990	0,00	0,00	0,00	0,00	0,00	0,00	0,00	0,00
632119	Pessoal em qualquer outra situação	999999990	0,00	0,00	0,00	0,00	93 692,70	2 874,18	90 818,52	0,00
6321191	Estagiários	999999990	0,00	0,00	0,00	0,00	20 295,52	0,00	20 295,52	0,00
6321199	Outros	999999990	0,00	0,00	0,00	0,00	73 397,18	2 874,18	70 523,00	0,00
63212	Subsídio de férias	999999990	0,00	0,00	0,00	0,00	1 042 764,09	688 005,02	354 759,07	0,00
63213	Subsídio de Natal	999999990	0,00	0,00	0,00	0,00	341 865,71	0,00	341 865,71	0,00

Município de São Pedro do Sul

Ano: 2020

Conta	Designação	Entidade Parceira	Saldo Inicial		Movimentos do Período		Movimentos Acumulados		Saldo Final	
			Débito	Crédito	Débito	Crédito	Débito	Crédito	Débito	Crédito
63214	Despesas de Representação	999999990	0,00	0,00	0,00	0,00	14 066,64	0,00	14 066,64	0,00
63215	Subsídio de refeição	999999990	0,00	0,00	0,00	0,00	342 036,36	0,00	342 036,36	0,00
63216	Gratificações	999999990	0,00	0,00	0,00	0,00	0,00	0,00	0,00	0,00
63217	Suplementos e prémios	999999990	0,00	0,00	0,00	0,00	0,00	0,00	0,00	0,00
63219	Outras	999999990	0,00	0,00	0,00	0,00	0,00	0,00	0,00	0,00
6322	Abonos variáveis ou eventuais	999999990	0,00	0,00	0,00	0,00	68 202,83	0,00	68 202,83	0,00
632201	Subsídio e abono de fixação, residência e alojamento	999999990	0,00	0,00	0,00	0,00	0,00	0,00	0,00	0,00
632202	Alimentação e alojamento	999999990	0,00	0,00	0,00	0,00	0,00	0,00	0,00	0,00
632203	Ajudas de custo	999999990	0,00	0,00	0,00	0,00	7 144,26	0,00	7 144,26	0,00
632204	Trabalho extraordinário	999999990	0,00	0,00	0,00	0,00	55 607,26	0,00	55 607,26	0,00
632205	Gratificações variáveis ou eventuais	999999990	0,00	0,00	0,00	0,00	0,00	0,00	0,00	0,00
632206	Abono para falhas	999999990	0,00	0,00	0,00	0,00	4 282,79	0,00	4 282,79	0,00
632207	Subsídio de prevenção, trabalho noturno e de turno	999999990	0,00	0,00	0,00	0,00	1 168,52	0,00	1 168,52	0,00
632208	Formação	999999990	0,00	0,00	0,00	0,00	0,00	0,00	0,00	0,00
632209	Colaboração técnica e especializada	999999990	0,00	0,00	0,00	0,00	0,00	0,00	0,00	0,00
632299	Outros abonos variáveis	999999990	0,00	0,00	0,00	0,00	0,00	0,00	0,00	0,00
633	Benefícios pós-emprego	999999990	0,00	0,00	0,00	0,00	0,00	0,00	0,00	0,00
6331	Prémios para pensões	999999990	0,00	0,00	0,00	0,00	0,00	0,00	0,00	0,00
6339	Outros benefícios	999999990	0,00	0,00	0,00	0,00	0,00	0,00	0,00	0,00
634	Indemnizações	999999990	0,00	0,00	0,00	0,00	0,00	0,00	0,00	0,00
6340	Titulares de orgãos de soberania e membros de orgãos	999999990	0,00	0,00	0,00	0,00	0,00	0,00	0,00	0,00
6341	Orgãos sociais e de gestão	999999990	0,00	0,00	0,00	0,00	0,00	0,00	0,00	0,00
6342	Pessoal	999999990	0,00	0,00	0,00	0,00	0,00	0,00	0,00	0,00
63421	Abonos devidos pela cessação da relação jurídica	999999990	0,00	0,00	0,00	0,00	0,00	0,00	0,00	0,00
63422	Rescisões por mútuo acordo	999999990	0,00	0,00	0,00	0,00	0,00	0,00	0,00	0,00
63429	Outras indemnizações	999999990	0,00	0,00	0,00	0,00	0,00	0,00	0,00	0,00
635	Encargos sobre remunerações	999999990	0,00	0,00	0,00	0,00	1 424 470,56	247 754,73	1 176 715,83	0,00
6351	Sistemas de proteção social	999999990	0,00	0,00	0,00	0,00	1 424 470,56	247 754,73	1 176 715,83	0,00
63511	Caixa Geral de Aposentações	999999990	0,00	0,00	0,00	0,00	837 244,50	144 847,07	692 397,43	0,00
63512	Segurança Social - Regime Geral	999999990	0,00	0,00	0,00	0,00	587 226,06	102 907,66	484 318,40	0,00
6352	Subsistemas de saúde	999999990	0,00	0,00	0,00	0,00	0,00	0,00	0,00	0,00
6359	Outros	999999990	0,00	0,00	0,00	0,00	0,00	0,00	0,00	0,00
636	Acidentes no trabalho e doenças profissionais	999999990	0,00	0,00	0,00	0,00	87 356,33	0,00	87 356,33	0,00
6361	Acidentes no trabalho	999999990	0,00	0,00	0,00	0,00	0,00	0,00	0,00	0,00
6362	Doenças profissionais	999999990	0,00	0,00	0,00	0,00	0,00	0,00	0,00	0,00

Município de São Pedro do Sul

Ano: 2020

Conta	Designação	Entidade Parceira	Saldo Inicial		Movimentos do Período		Movimentos Acumulados		Saldo Final	
			Débito	Crédito	Débito	Crédito	Débito	Crédito	Débito	Crédito
6363	Seguro de acidentes no trabalho	999999990	0,00	0,00	0,00	0,00	87 356,33	0,00	87 356,33	0,00
63631	Seguros de acidentes no trabalho - CGA	999999990	0,00	0,00	0,00	0,00	50 324,89	0,00	50 324,89	0,00
63632	Seguros de acidentes no trabalho - SS	999999990	0,00	0,00	0,00	0,00	37 031,44	0,00	37 031,44	0,00
6369	Outros	999999990	0,00	0,00	0,00	0,00	0,00	0,00	0,00	0,00
637	Gastos de ação social	999999990	0,00	0,00	0,00	0,00	0,00	0,00	0,00	0,00
6371	Serviços sociais da administração pública	999999990	0,00	0,00	0,00	0,00	0,00	0,00	0,00	0,00
6372	Encargos sociais voluntários	999999990	0,00	0,00	0,00	0,00	0,00	0,00	0,00	0,00
6379	Outros	999999990	0,00	0,00	0,00	0,00	0,00	0,00	0,00	0,00
638	Outros gastos com o pessoal	999999990	0,00	0,00	0,00	0,00	289 001,81	20,80	288 981,01	0,00
6381	Vestuário e artigos pessoais	999999990	0,00	0,00	0,00	0,00	0,00	0,00	0,00	0,00
6382	Transporte de pessoal	999999990	0,00	0,00	0,00	0,00	0,00	0,00	0,00	0,00
6383	Serviço médico, de enfermagem e assistência social	999999990	0,00	0,00	0,00	0,00	0,00	0,00	0,00	0,00
6384	Subsídio por doença	999999990	0,00	0,00	0,00	0,00	0,00	0,00	0,00	0,00
6389	Outros	999999990	0,00	0,00	0,00	0,00	289 001,81	20,80	288 981,01	0,00
63891	Despesas de Saúde	999999990	0,00	0,00	0,00	0,00	287 246,81	20,80	287 226,01	0,00
638911	Reembolsos ADSE	999999990	0,00	0,00	0,00	0,00	172 137,09	20,80	172 116,29	0,00
638912	Serviço Nacional de Saúde (SNS)	999999990	0,00	0,00	0,00	0,00	115 109,72	0,00	115 109,72	0,00
63899	Outros	999999990	0,00	0,00	0,00	0,00	1 755,00	0,00	1 755,00	0,00
639	Outros encargos sociais	999999990	0,00	0,00	0,00	0,00	160 070,31	0,00	160 070,31	0,00
6391	Remunerações por doença	999999990	0,00	0,00	0,00	0,00	128 125,78	0,00	128 125,78	0,00
6392	Subsídios de parentalidade	999999990	0,00	0,00	0,00	0,00	381,47	0,00	381,47	0,00
6393	Pessoal em reserva ou a aguardar aposentação	999999990	0,00	0,00	0,00	0,00	0,00	0,00	0,00	0,00
63931	Pessoal a aguardar aposentação	999999990	0,00	0,00	0,00	0,00	0,00	0,00	0,00	0,00
63932	Pensões de reserva	999999990	0,00	0,00	0,00	0,00	0,00	0,00	0,00	0,00
6394	Outras pensões	999999990	0,00	0,00	0,00	0,00	6 997,80	0,00	6 997,80	0,00
6395	Encargos com a saúde	999999990	0,00	0,00	0,00	0,00	0,00	0,00	0,00	0,00
6396	Subsídio familiar a crianças e jovens	999999990	0,00	0,00	0,00	0,00	22 634,50	0,00	22 634,50	0,00
6397	Outras prestações familiares	999999990	0,00	0,00	0,00	0,00	1 930,76	0,00	1 930,76	0,00
63971	Outras prestações familiares	999999990	0,00	0,00	0,00	0,00	1 930,76	0,00	1 930,76	0,00
63972	Outras prestaões de ação social	999999990	0,00	0,00	0,00	0,00	0,00	0,00	0,00	0,00
6398	Seguros com o pessoal	999999990	0,00	0,00	0,00	0,00	0,00	0,00	0,00	0,00
6399	Outras despesas de segurança social	999999990	0,00	0,00	0,00	0,00	0,00	0,00	0,00	0,00
64	Gastos de depreciação e de amortização	999999990	0,00	0,00	0,00	0,00	3 681 706,27	0,00	3 681 706,27	0,00
641	Propriedades de investimento	999999990	0,00	0,00	0,00	0,00	1 497,80	0,00	1 497,80	0,00
6411	Bens de domínio público	999999990	0,00	0,00	0,00	0,00	0,00	0,00	0,00	0,00

Município de São Pedro do Sul

Ano: 2020

Conta	Designação	Entidade Parceira	Saldo Inicial		Movimentos do Período		Movimentos Acumulados		Saldo Final	
			Débito	Crédito	Débito	Crédito	Débito	Crédito	Débito	Crédito
64111	Terrenos e recursos naturais	999999990	0,00	0,00	0,00	0,00	0,00	0,00	0,00	0,00
641111	Terrenos incluídos em planos de urbanização com cap	999999990	0,00	0,00	0,00	0,00	0,00	0,00	0,00	0,00
641112	Terrenos não incluídos em planos de urbanização solo	999999990	0,00	0,00	0,00	0,00	0,00	0,00	0,00	0,00
641113	Outros terrenos situados dentro do perímetro urbano	999999990	0,00	0,00	0,00	0,00	0,00	0,00	0,00	0,00
641114	Recursos naturais	999999990	0,00	0,00	0,00	0,00	0,00	0,00	0,00	0,00
641119	Outros terrenos e outros recursos naturais	999999990	0,00	0,00	0,00	0,00	0,00	0,00	0,00	0,00
64112	Edifícios e Outras Construções	999999990	0,00	0,00	0,00	0,00	0,00	0,00	0,00	0,00
641121	Habitações e edificações para serviços	999999990	0,00	0,00	0,00	0,00	0,00	0,00	0,00	0,00
641122	Edificações para fins industriais	999999990	0,00	0,00	0,00	0,00	0,00	0,00	0,00	0,00
641123	Edifícios e construções com finalidade sociocultural	999999990	0,00	0,00	0,00	0,00	0,00	0,00	0,00	0,00
641124	Parques de estacionamento	999999990	0,00	0,00	0,00	0,00	0,00	0,00	0,00	0,00
641125	Piscinas e complexos desportivos	999999990	0,00	0,00	0,00	0,00	0,00	0,00	0,00	0,00
641129	Outros	999999990	0,00	0,00	0,00	0,00	0,00	0,00	0,00	0,00
64119	Outras propriedades de investimento	999999990	0,00	0,00	0,00	0,00	0,00	0,00	0,00	0,00
6412	Terrenos e recursos naturais	999999990	0,00	0,00	0,00	0,00	0,00	0,00	0,00	0,00
64121	Terrenos incluídos em planos de urbanização com cap	999999990	0,00	0,00	0,00	0,00	0,00	0,00	0,00	0,00
64122	Terrenos não incluídos em planos de urbanização solo	999999990	0,00	0,00	0,00	0,00	0,00	0,00	0,00	0,00
64123	Outros terrenos situados dentro do perímetro urbano	999999990	0,00	0,00	0,00	0,00	0,00	0,00	0,00	0,00
64124	Recursos naturais	999999990	0,00	0,00	0,00	0,00	0,00	0,00	0,00	0,00
64129	Outros terrenos e outros recursos naturais	999999990	0,00	0,00	0,00	0,00	0,00	0,00	0,00	0,00
6413	Edifícios e outras construções	999999990	0,00	0,00	0,00	0,00	1 497,80	0,00	1 497,80	0,00
64131	Habitações e edificações para serviços	999999990	0,00	0,00	0,00	0,00	1 497,80	0,00	1 497,80	0,00
64132	Edificações para fins industriais	999999990	0,00	0,00	0,00	0,00	0,00	0,00	0,00	0,00
64133	Edifícios e construções com finalidade sociocultural	999999990	0,00	0,00	0,00	0,00	0,00	0,00	0,00	0,00
64134	Parques de estacionamento	999999990	0,00	0,00	0,00	0,00	0,00	0,00	0,00	0,00
64135	Piscinas e complexos desportivos	999999990	0,00	0,00	0,00	0,00	0,00	0,00	0,00	0,00
64139	Outros	999999990	0,00	0,00	0,00	0,00	0,00	0,00	0,00	0,00
6414	Outras propriedades de investimento	999999990	0,00	0,00	0,00	0,00	0,00	0,00	0,00	0,00
642	Ativos fixos tangíveis	999999990	0,00	0,00	0,00	0,00	3 638 851,14	0,00	3 638 851,14	0,00
6420	Bens de domínio público, património histórico, artístico	999999990	0,00	0,00	0,00	0,00	3 017 271,82	0,00	3 017 271,82	0,00
64201	Terrenos e recursos naturais	999999990	0,00	0,00	0,00	0,00	0,00	0,00	0,00	0,00
642011	Terrenos incluídos em planos de urbanização com cap	999999990	0,00	0,00	0,00	0,00	0,00	0,00	0,00	0,00
642012	Terrenos não incluídos em plano de urbanização solo r	999999990	0,00	0,00	0,00	0,00	0,00	0,00	0,00	0,00
642013	Outros terrenos situados dentro do perímetro urbano	999999990	0,00	0,00	0,00	0,00	0,00	0,00	0,00	0,00
642014	Recursos naturais	999999990	0,00	0,00	0,00	0,00	0,00	0,00	0,00	0,00

Município de São Pedro do Sul

Ano: 2020

Conta	Designação	Entidade Parceira	Saldo Inicial		Movimentos do Período		Movimentos Acumulados		Saldo Final	
			Débito	Crédito	Débito	Crédito	Débito	Crédito	Débito	Crédito
642018	Terrenos militares	999999990	0,00	0,00	0,00	0,00	0,00	0,00	0,00	0,00
642019	Outros terrenos e outros recursos naturais	999999990	0,00	0,00	0,00	0,00	0,00	0,00	0,00	0,00
64202	Edifícios e outras construções	999999990	0,00	0,00	0,00	0,00	64 206,36	0,00	64 206,36	0,00
642021	Habitações e edificações para serviços	999999990	0,00	0,00	0,00	0,00	0,00	0,00	0,00	0,00
642022	Edifícios para fins industriais	999999990	0,00	0,00	0,00	0,00	0,00	0,00	0,00	0,00
642023	Edifícios e construções com finalidade sociocultural	999999990	0,00	0,00	0,00	0,00	0,00	0,00	0,00	0,00
642024	Parques de estacionamento	999999990	0,00	0,00	0,00	0,00	6 525,76	0,00	6 525,76	0,00
642025	Piscinas e complexos desportivos	999999990	0,00	0,00	0,00	0,00	92,38	0,00	92,38	0,00
642026	Cemitérios	999999990	0,00	0,00	0,00	0,00	0,00	0,00	0,00	0,00
642027	Barragens	999999990	0,00	0,00	0,00	0,00	0,00	0,00	0,00	0,00
642028	Edifícios e outras construções militares	999999990	0,00	0,00	0,00	0,00	0,00	0,00	0,00	0,00
642029	Outros	999999990	0,00	0,00	0,00	0,00	57 588,22	0,00	57 588,22	0,00
64203	Infraestruturas	999999990	0,00	0,00	0,00	0,00	2 953 065,46	0,00	2 953 065,46	0,00
642031	Rodoviárias	999999990	0,00	0,00	0,00	0,00	2 569 247,77	0,00	2 569 247,77	0,00
642032	Ferroviárias	999999990	0,00	0,00	0,00	0,00	0,00	0,00	0,00	0,00
642033	Portuárias	999999990	0,00	0,00	0,00	0,00	0,00	0,00	0,00	0,00
642034	Aeroportuárias	999999990	0,00	0,00	0,00	0,00	0,00	0,00	0,00	0,00
642035	Sistemas de esgotos	999999990	0,00	0,00	0,00	0,00	192 161,24	0,00	192 161,24	0,00
642036	Sistemas de abastecimento de água	999999990	0,00	0,00	0,00	0,00	97 742,88	0,00	97 742,88	0,00
642037	Redes de comunicações	999999990	0,00	0,00	0,00	0,00	0,00	0,00	0,00	0,00
642038	Infraestruturas militares	999999990	0,00	0,00	0,00	0,00	0,00	0,00	0,00	0,00
642039	Outras infraestruturas	999999990	0,00	0,00	0,00	0,00	93 913,57	0,00	93 913,57	0,00
64204	Património histórico. artístico e cultural	999999990	0,00	0,00	0,00	0,00	0,00	0,00	0,00	0,00
642041	Espaços arqueológicos	999999990	0,00	0,00	0,00	0,00	0,00	0,00	0,00	0,00
642042	Obras de arte, coleções e antiguidades	999999990	0,00	0,00	0,00	0,00	0,00	0,00	0,00	0,00
642043	Livros, arquivos e outras publicações de bibliotecas	999999990	0,00	0,00	0,00	0,00	0,00	0,00	0,00	0,00
642044	Mobiliário e tapeçarias	999999990	0,00	0,00	0,00	0,00	0,00	0,00	0,00	0,00
642045	Joalharia e artigos religiodos	999999990	0,00	0,00	0,00	0,00	0,00	0,00	0,00	0,00
642049	Outros	999999990	0,00	0,00	0,00	0,00	0,00	0,00	0,00	0,00
64205	Equipamento militar, de segurança e defesa	999999990	0,00	0,00	0,00	0,00	0,00	0,00	0,00	0,00
64209	Outros bens de domínio público	999999990	0,00	0,00	0,00	0,00	0,00	0,00	0,00	0,00
6421	Terrenos e recursos naturais	999999990	0,00	0,00	0,00	0,00	0,00	0,00	0,00	0,00
64211	Terrenos incluídos em planos de urbanização com cap	999999990	0,00	0,00	0,00	0,00	0,00	0,00	0,00	0,00
64212	Terrenos não incluídos em planos de urbanização solo	999999990	0,00	0,00	0,00	0,00	0,00	0,00	0,00	0,00
64213	Outros terrenos situados dentro do perímetro urbano	999999990	0,00	0,00	0,00	0,00	0,00	0,00	0,00	0,00

Município de São Pedro do Sul

Ano: 2020

Conta	Designação	Entidade Parceira	Saldo Inicial		Movimentos do Período		Movimentos Acumulados		Saldo Final	
			Débito	Crédito	Débito	Crédito	Débito	Crédito	Débito	Crédito
64214	Recursos naturais	999999990	0,00	0,00	0,00	0,00	0,00	0,00	0,00	0,00
64219	Outros terrenos e outros recursos naturais	999999990	0,00	0,00	0,00	0,00	0,00	0,00	0,00	0,00
6422	Edifícios e outras construções	999999990	0,00	0,00	0,00	0,00	307 768,28	0,00	307 768,28	0,00
64221	Habitações e edificações para serviços	999999990	0,00	0,00	0,00	0,00	150 219,26	0,00	150 219,26	0,00
64222	Edificações para fins industriais	999999990	0,00	0,00	0,00	0,00	15,71	0,00	15,71	0,00
64223	Edifícios e construções com finalidade sociocultural	999999990	0,00	0,00	0,00	0,00	25 810,19	0,00	25 810,19	0,00
64224	Parques de estacionamento	999999990	0,00	0,00	0,00	0,00	0,00	0,00	0,00	0,00
64225	Piscinas e complexos desportivos	999999990	0,00	0,00	0,00	0,00	86 843,55	0,00	86 843,55	0,00
64229	Outros	999999990	0,00	0,00	0,00	0,00	44 879,57	0,00	44 879,57	0,00
6423	Equipamento básico	999999990	0,00	0,00	0,00	0,00	118 088,76	0,00	118 088,76	0,00
64231	Equipamento informático e de telecomunicações	999999990	0,00	0,00	0,00	0,00	4 485,86	0,00	4 485,86	0,00
64232	Equipamento para investigação e formação, de medida	999999990	0,00	0,00	0,00	0,00	21 021,56	0,00	21 021,56	0,00
64233	Equipamento e material específico dos serviços de saú	999999990	0,00	0,00	0,00	0,00	161,31	0,00	161,31	0,00
64234	Equipamento e material recreativo, desportivo, de educ	999999990	0,00	0,00	0,00	0,00	22 588,29	0,00	22 588,29	0,00
64235	Equipamento e material para serviços de alimentação,	999999990	0,00	0,00	0,00	0,00	6 025,92	0,00	6 025,92	0,00
64236	Equipamento para agricultura, pesca e jardinagem	999999990	0,00	0,00	0,00	0,00	2 337,02	0,00	2 337,02	0,00
64237	Equipamento e material de apoio à produção	999999990	0,00	0,00	0,00	0,00	43 562,12	0,00	43 562,12	0,00
64238	Equipamento militar, de segurança e defesa	999999990	0,00	0,00	0,00	0,00	17 906,68	0,00	17 906,68	0,00
64239	Outros	999999990	0,00	0,00	0,00	0,00	0,00	0,00	0,00	0,00
6424	Equipamento de transporte	999999990	0,00	0,00	0,00	0,00	100 327,96	0,00	100 327,96	0,00
64241	Transportes ferroviários	999999990	0,00	0,00	0,00	0,00	0,00	0,00	0,00	0,00
64242	Transportes rodoviários	999999990	0,00	0,00	0,00	0,00	90 852,55	0,00	90 852,55	0,00
642421	Transportes rodoviários - OAD	999999990	0,00	0,00	0,00	0,00	0,00	0,00	0,00	0,00
642429	Transportes rodoviários - Outros	999999990	0,00	0,00	0,00	0,00	90 852,55	0,00	90 852,55	0,00
64243	Transportes marítimos e fluviais	999999990	0,00	0,00	0,00	0,00	0,00	0,00	0,00	0,00
642431	Transportes marítimos e fluviais - OAD	999999990	0,00	0,00	0,00	0,00	0,00	0,00	0,00	0,00
642439	Transportes marítimos e fluviais - Outros	999999990	0,00	0,00	0,00	0,00	0,00	0,00	0,00	0,00
64244	Transportes aéreos	999999990	0,00	0,00	0,00	0,00	0,00	0,00	0,00	0,00
64245	Viaturas militares	999999990	0,00	0,00	0,00	0,00	0,00	0,00	0,00	0,00
64249	Outros	999999990	0,00	0,00	0,00	0,00	9 475,41	0,00	9 475,41	0,00
6425	Equipamento administrativo	999999990	0,00	0,00	0,00	0,00	66 953,16	0,00	66 953,16	0,00
64251	Equipamento informático e de telecomunicações	999999990	0,00	0,00	0,00	0,00	63 899,72	0,00	63 899,72	0,00
64252	Equipamento de escritório e de reprografia	999999990	0,00	0,00	0,00	0,00	192,87	0,00	192,87	0,00
64253	Mobiliário de escritório e de arquivo	999999990	0,00	0,00	0,00	0,00	2 860,57	0,00	2 860,57	0,00
64259	Outros	999999990	0,00	0,00	0,00	0,00	0,00	0,00	0,00	0,00

Município de São Pedro do Sul

Ano: 2020

Conta	Designação	Entidade Parceira	Saldo Inicial		Movimentos do Período		Movimentos Acumulados		Saldo Final	
			Débito	Crédito	Débito	Crédito	Débito	Crédito	Débito	Crédito
6426	Equipamentos biológicos	999999990	0,00	0,00	0,00	0,00	0,00	0,00	0,00	0,00
64261	Animais de trabalho	999999990	0,00	0,00	0,00	0,00	0,00	0,00	0,00	0,00
64262	Animais de atividades desportivas	999999990	0,00	0,00	0,00	0,00	0,00	0,00	0,00	0,00
64263	Plantas	999999990	0,00	0,00	0,00	0,00	0,00	0,00	0,00	0,00
64269	Outros equipamentos biológicos	999999990	0,00	0,00	0,00	0,00	0,00	0,00	0,00	0,00
6427	Outros ativos fixos tangíveis	999999990	0,00	0,00	0,00	0,00	28 441,16	0,00	28 441,16	0,00
64271	Equipamento de oficina e reparações	999999990	0,00	0,00	0,00	0,00	4 311,18	0,00	4 311,18	0,00
64272	Equipamento de decoração e conforto, de utilização cc	999999990	0,00	0,00	0,00	0,00	22 554,27	0,00	22 554,27	0,00
64273	Equipamento individual para fins especiais	999999990	0,00	0,00	0,00	0,00	874,65	0,00	874,65	0,00
64274	Equipamento para acondicionamento de embalagens	999999990	0,00	0,00	0,00	0,00	0,00	0,00	0,00	0,00
64279	Outros	999999990	0,00	0,00	0,00	0,00	701,06	0,00	701,06	0,00
643	Ativos intangíveis	999999990	0,00	0,00	0,00	0,00	41 357,33	0,00	41 357,33	0,00
6430	Ativos intangíveis de domínio público, património histór	999999990	0,00	0,00	0,00	0,00	0,00	0,00	0,00	0,00
6431	Goodwill	999999990	0,00	0,00	0,00	0,00	0,00	0,00	0,00	0,00
6432	Projetos de desenvolvimento	999999990	0,00	0,00	0,00	0,00	0,00	0,00	0,00	0,00
6433	Programas de computador e sistemas de informação	999999990	0,00	0,00	0,00	0,00	41 357,33	0,00	41 357,33	0,00
6434	Propriedade industrial e intelectual	999999990	0,00	0,00	0,00	0,00	0,00	0,00	0,00	0,00
6436	Outros ativos intangíveis	999999990	0,00	0,00	0,00	0,00	0,00	0,00	0,00	0,00
644	Ativos biológicos	999999990	0,00	0,00	0,00	0,00	0,00	0,00	0,00	0,00
649	Outros ativos	999999990	0,00	0,00	0,00	0,00	0,00	0,00	0,00	0,00
65	Perdas por imparidade	999999990	0,00	0,00	0,00	0,00	158 427,48	0,00	158 427,48	0,00
651	Em contas a receber	999999990	0,00	0,00	0,00	0,00	145 625,98	0,00	145 625,98	0,00
6510	Devedores por transferências, subsídios e empréstimo	999999990	0,00	0,00	0,00	0,00	0,00	0,00	0,00	0,00
6511	Clientes, contribuintes e utentes	999999990	0,00	0,00	0,00	0,00	145 625,98	0,00	145 625,98	0,00
6519	Outros devedores	999999990	0,00	0,00	0,00	0,00	0,00	0,00	0,00	0,00
652	Em inventários	999999990	0,00	0,00	0,00	0,00	0,00	0,00	0,00	0,00
653	Em investimentos financeiros	999999990	0,00	0,00	0,00	0,00	12 801,50	0,00	12 801,50	0,00
6531	Goodwill	999999990	0,00	0,00	0,00	0,00	0,00	0,00	0,00	0,00
6532	Outros	999999990	0,00	0,00	0,00	0,00	12 801,50	0,00	12 801,50	0,00
654	Em propriedades de investimento	999999990	0,00	0,00	0,00	0,00	0,00	0,00	0,00	0,00
655	Em ativos fixos tangíveis	999999990	0,00	0,00	0,00	0,00	0,00	0,00	0,00	0,00
656	Em ativos intangíveis	999999990	0,00	0,00	0,00	0,00	0,00	0,00	0,00	0,00
657	Em investimentos em curso	999999990	0,00	0,00	0,00	0,00	0,00	0,00	0,00	0,00
658	Em ativos não correntes detidos para venda	999999990	0,00	0,00	0,00	0,00	0,00	0,00	0,00	0,00
659	Em outros ativos	999999990	0,00	0,00	0,00	0,00	0,00	0,00	0,00	0,00

Município de São Pedro do Sul

Ano: 2020

Conta	Designação	Entidade Parceira	Saldo Inicial		Movimentos do Período		Movimentos Acumulados		Saldo Final	
			Débito	Crédito	Débito	Crédito	Débito	Crédito	Débito	Crédito
6591	Outros ativos financeiros	999999990	0,00	0,00	0,00	0,00	0,00	0,00	0,00	0,00
6592	Ativos biológicos	999999990	0,00	0,00	0,00	0,00	0,00	0,00	0,00	0,00
6599	Outros	999999990	0,00	0,00	0,00	0,00	0,00	0,00	0,00	0,00
66	Perdas por reduções de justo valor	999999990	0,00	0,00	0,00	0,00	0,00	0,00	0,00	0,00
661	Em instrumentos financeiros	999999990	0,00	0,00	0,00	0,00	0,00	0,00	0,00	0,00
662	Em investimentos financeiros	999999990	0,00	0,00	0,00	0,00	0,00	0,00	0,00	0,00
663	Em propriedades de investimento	999999990	0,00	0,00	0,00	0,00	0,00	0,00	0,00	0,00
664	Em ativos biológicos	999999990	0,00	0,00	0,00	0,00	0,00	0,00	0,00	0,00
67	Provisões do período	999999990	0,00	0,00	0,00	0,00	114 389,15	0,00	114 389,15	0,00
671	Impostos, contribuições e juros de mora	999999990	0,00	0,00	0,00	0,00	0,00	0,00	0,00	0,00
6711	Impostos	999999990	0,00	0,00	0,00	0,00	0,00	0,00	0,00	0,00
6712	Contribuições	999999990	0,00	0,00	0,00	0,00	0,00	0,00	0,00	0,00
6713	Juros de mora	999999990	0,00	0,00	0,00	0,00	0,00	0,00	0,00	0,00
672	Garantias a clientes	999999990	0,00	0,00	0,00	0,00	0,00	0,00	0,00	0,00
673	Processos judiciais em curso	999999990	0,00	0,00	0,00	0,00	114 389,15	0,00	114 389,15	0,00
674	Acidentes de trabalho e doenças profissionais	999999990	0,00	0,00	0,00	0,00	0,00	0,00	0,00	0,00
675	Matérias ambientais	999999990	0,00	0,00	0,00	0,00	0,00	0,00	0,00	0,00
676	Contratos onerosos	999999990	0,00	0,00	0,00	0,00	0,00	0,00	0,00	0,00
677	Reestruturação	999999990	0,00	0,00	0,00	0,00	0,00	0,00	0,00	0,00
679	Outras provisões	999999990	0,00	0,00	0,00	0,00	0,00	0,00	0,00	0,00
68	Outros gastos	999999990	0,00	0,00	0,00	0,00	590 585,39	175 503,88	415 081,51	0,00
681	Impostos e taxas	999999990	0,00	0,00	0,00	0,00	72 572,87	138,30	72 434,57	0,00
6811	Impostos diretos	999999990	0,00	0,00	0,00	0,00	0,00	0,00	0,00	0,00
68111	Imposto sobre o rendimento	999999990	0,00	0,00	0,00	0,00	0,00	0,00	0,00	0,00
68119	Outros	999999990	0,00	0,00	0,00	0,00	0,00	0,00	0,00	0,00
6812	Impostos indiretos	999999990	0,00	0,00	0,00	0,00	0,00	0,00	0,00	0,00
68121	IVA Suportado não dedutível	999999990	0,00	0,00	0,00	0,00	0,00	0,00	0,00	0,00
68122	IVA Liquidações oficiosas	999999990	0,00	0,00	0,00	0,00	0,00	0,00	0,00	0,00
68129	Outros	999999990	0,00	0,00	0,00	0,00	0,00	0,00	0,00	0,00
6813	Taxas	999999990	0,00	0,00	0,00	0,00	72 572,87	138,30	72 434,57	0,00
682	Descontos de pronto pagamento concedidos	999999990	0,00	0,00	0,00	0,00	0,00	0,00	0,00	0,00
683	Dívidas incobráveis	999999990	0,00	0,00	0,00	0,00	0,00	0,00	0,00	0,00
684	Perdas em inventários	999999990	0,00	0,00	0,00	0,00	7 083,80	0,00	7 083,80	0,00
6841	Sinistros	999999990	0,00	0,00	0,00	0,00	0,00	0,00	0,00	0,00
6842	Quebras	999999990	0,00	0,00	0,00	0,00	7 083,80	0,00	7 083,80	0,00

Município de São Pedro do Sul

Ano: 2020

Conta	Designação	Entidade Parceira	Saldo Inicial		Movimentos do Período		Movimentos Acumulados		Saldo Final	
			Débito	Crédito	Débito	Crédito	Débito	Crédito	Débito	Crédito
6849	Outras	999999990	0,00	0,00	0,00	0,00	0,00	0,00	0,00	0,00
685	Gastos em entidades controladas, associadas e empre	999999990	0,00	0,00	0,00	0,00	0,00	0,00	0,00	0,00
6851	Cobertura de prejuízos	999999990	0,00	0,00	0,00	0,00	0,00	0,00	0,00	0,00
6852	Aplicação do método da equivalência patrimonial	999999990	0,00	0,00	0,00	0,00	0,00	0,00	0,00	0,00
6853	Alienações	999999990	0,00	0,00	0,00	0,00	0,00	0,00	0,00	0,00
6859	Outros gastos	999999990	0,00	0,00	0,00	0,00	0,00	0,00	0,00	0,00
686	Gastos nos restantes investimentos financeiros	999999990	0,00	0,00	0,00	0,00	0,00	0,00	0,00	0,00
6861	Cobertura de prejuízos	999999990	0,00	0,00	0,00	0,00	0,00	0,00	0,00	0,00
6862	Alienações	999999990	0,00	0,00	0,00	0,00	0,00	0,00	0,00	0,00
6863	Diferenças de câmbio desfavoráveis na atividade de in	999999990	0,00	0,00	0,00	0,00	0,00	0,00	0,00	0,00
6869	Outros gastos	999999990	0,00	0,00	0,00	0,00	0,00	0,00	0,00	0,00
687	Gastos em investimentos não financeiros	999999990	0,00	0,00	0,00	0,00	175 214,58	163 928,95	11 285,63	0,00
6871	Alienações	999999990	0,00	0,00	0,00	0,00	9 107,35	8 850,21	257,14	0,00
68711	Propriedades de investimento	999999990	0,00	0,00	0,00	0,00	0,00	0,00	0,00	0,00
68712	Ativos fixos tangíveis	999999990	0,00	0,00	0,00	0,00	9 107,35	8 850,21	257,14	0,00
68713	Ativos intangíveis	999999990	0,00	0,00	0,00	0,00	0,00	0,00	0,00	0,00
6872	Sinistros	999999990	0,00	0,00	0,00	0,00	0,00	0,00	0,00	0,00
6873	Abates	999999990	0,00	0,00	0,00	0,00	166 107,23	155 078,74	11 028,49	0,00
6874	Gastos em propriedades de investimento	999999990	0,00	0,00	0,00	0,00	0,00	0,00	0,00	0,00
6879	Outros gastos	999999990	0,00	0,00	0,00	0,00	0,00	0,00	0,00	0,00
688	Outros	999999990	0,00	0,00	0,00	0,00	335 714,14	11 436,63	324 277,51	0,00
6881	Correções relativas a períodos anteriores	999999990	0,00	0,00	0,00	0,00	276 779,42	6,41	276 773,01	0,00
68811	Correções de impostos diretos	999999990	0,00	0,00	0,00	0,00	239 790,00	0,00	239 790,00	0,00
688111	Imposto sobre o rendimento das pessoas singulares	999999990	0,00	0,00	0,00	0,00	0,00	0,00	0,00	0,00
688112	Imposto sobre o rendimento das pessoas coletivas	999999990	0,00	0,00	0,00	0,00	0,00	0,00	0,00	0,00
688113	Derrama	999999990	0,00	0,00	0,00	0,00	131 630,48	0,00	131 630,48	0,00
688114	Imposto do selo sobre sucessões e doações	999999990	0,00	0,00	0,00	0,00	0,00	0,00	0,00	0,00
688115	Imposto municipal sobre imóveis	999999990	0,00	0,00	0,00	0,00	108 159,52	0,00	108 159,52	0,00
688116	Imposto único de circulação	999999990	0,00	0,00	0,00	0,00	0,00	0,00	0,00	0,00
688117	Imposto do uso, porte e detenção de armas	999999990	0,00	0,00	0,00	0,00	0,00	0,00	0,00	0,00
688118	Impostos abolidos	999999990	0,00	0,00	0,00	0,00	0,00	0,00	0,00	0,00
688119	Outros	999999990	0,00	0,00	0,00	0,00	0,00	0,00	0,00	0,00
68812	Correções de impostos indiretos	999999990	0,00	0,00	0,00	0,00	0,00	0,00	0,00	0,00
688121	Imposto sobre produtos petrolíferos	999999990	0,00	0,00	0,00	0,00	0,00	0,00	0,00	0,00
688122	Imposto sobre valor acrescentado	999999990	0,00	0,00	0,00	0,00	0,00	0,00	0,00	0,00

Município de São Pedro do Sul

Ano: 2020

Conta	Designação	Entidade Parceira	Saldo Inicial		Movimentos do Período		Movimentos Acumulados		Saldo Final	
			Débito	Crédito	Débito	Crédito	Débito	Crédito	Débito	Crédito
688123	Imposto sobre veículos	999999990	0,00	0,00	0,00	0,00	0,00	0,00	0,00	0,00
688124	Imposto de consumo sobre o tabaco	999999990	0,00	0,00	0,00	0,00	0,00	0,00	0,00	0,00
688125	Imposto sobre álcool e bebidas alcoólicas	999999990	0,00	0,00	0,00	0,00	0,00	0,00	0,00	0,00
688126	Lotarias, apostas mútuas e imposto de jogo	999999990	0,00	0,00	0,00	0,00	0,00	0,00	0,00	0,00
688127	Imposto do selo	999999990	0,00	0,00	0,00	0,00	0,00	0,00	0,00	0,00
688129	Outros	999999990	0,00	0,00	0,00	0,00	0,00	0,00	0,00	0,00
68813	Outras correções	999999990	0,00	0,00	0,00	0,00	0,00	0,00	0,00	0,00
688131	Taxas	999999990	0,00	0,00	0,00	0,00	0,00	0,00	0,00	0,00
688139	Outras	999999990	0,00	0,00	0,00	0,00	0,00	0,00	0,00	0,00
68814	Devolução de transferências e subsídios obtidos	999999990	0,00	0,00	0,00	0,00	0,00	0,00	0,00	0,00
68815	Regularizações a contribuições declaradas	999999990	0,00	0,00	0,00	0,00	0,00	0,00	0,00	0,00
68816	Regularizações a prestações sociais	999999990	0,00	0,00	0,00	0,00	0,00	0,00	0,00	0,00
68819	Outras	999999990	0,00	0,00	0,00	0,00	36 989,42	6,41	36 983,01	0,00
688191	Correções de estimativas de impostos	999999990	0,00	0,00	0,00	0,00	0,00	0,00	0,00	0,00
6881911	Imposto sobre Imóveis (IMI)	999999990	0,00	0,00	0,00	0,00	0,00	0,00	0,00	0,00
6881912	Imposto Único de Circulação (IUC)	999999990	0,00	0,00	0,00	0,00	0,00	0,00	0,00	0,00
6881913	Imposto municipal sobre as transmissões onerosas de	999999990	0,00	0,00	0,00	0,00	0,00	0,00	0,00	0,00
6881914	Derrama	999999990	0,00	0,00	0,00	0,00	0,00	0,00	0,00	0,00
6881915	Outros impostos	999999990	0,00	0,00	0,00	0,00	0,00	0,00	0,00	0,00
688192	Correções de outras estimativas	999999990	0,00	0,00	0,00	0,00	0,00	0,00	0,00	0,00
688199	Outras correções	999999990	0,00	0,00	0,00	0,00	36 989,42	6,41	36 983,01	0,00
68819901	Outras correções de períodos anteriores - Sem ligação	999999990	0,00	0,00	0,00	0,00	36 989,42	6,41	36 983,01	0,00
68819902	Outras correções de períodos anteriores - Com ligação	999999990	0,00	0,00	0,00	0,00	0,00	0,00	0,00	0,00
6882	Donativos	999999990	0,00	0,00	0,00	0,00	0,00	0,00	0,00	0,00
68821	Em numerário	999999990	0,00	0,00	0,00	0,00	0,00	0,00	0,00	0,00
68829	Em outros ativos	999999990	0,00	0,00	0,00	0,00	0,00	0,00	0,00	0,00
6883	Quotizações	999999990	0,00	0,00	0,00	0,00	28 361,46	0,00	28 361,46	0,00
6884	Ofertas e amostras de inventários	999999990	0,00	0,00	0,00	0,00	0,00	0,00	0,00	0,00
68841	Mercadorias	999999990	0,00	0,00	0,00	0,00	0,00	0,00	0,00	0,00
68842	Matérias-primas, subsidiárias e de consumo	999999990	0,00	0,00	0,00	0,00	0,00	0,00	0,00	0,00
68843	Ativos biológicos (Animais e plantas vivos detidos para	999999990	0,00	0,00	0,00	0,00	0,00	0,00	0,00	0,00
6885	Insuficiência da estimativa para impostos	999999990	0,00	0,00	0,00	0,00	0,00	0,00	0,00	0,00
6886	Perdas em instrumentos financeiros	999999990	0,00	0,00	0,00	0,00	0,00	0,00	0,00	0,00
6887	Diferenças de câmbio desfavoráveis na atividade opera	999999990	0,00	0,00	0,00	0,00	0,00	0,00	0,00	0,00
6889	Outros não especificados	999999990	0,00	0,00	0,00	0,00	30 573,26	11 430,22	19 143,04	0,00

Município de São Pedro do Sul

Ano: 2020

Conta	Designação	Entidade Parceira	Saldo Inicial		Movimentos do Período		Movimentos Acumulados		Saldo Final	
			Débito	Crédito	Débito	Crédito	Débito	Crédito	Débito	Crédito
68891	Correntes	999999990	0,00	0,00	0,00	0,00	30 573,26	11 430,22	19 143,04	0,00
688911	Multas Fiscais	999999990	0,00	0,00	0,00	0,00	0,00	0,00	0,00	0,00
688912	Multas não Fiscais	999999990	0,00	0,00	0,00	0,00	0,00	0,00	0,00	0,00
688919	Outros	999999990	0,00	0,00	0,00	0,00	30 573,26	11 430,22	19 143,04	0,00
68891901	Outros - Juros de mora	999999990	0,00	0,00	0,00	0,00	30 565,49	11 430,22	19 135,27	0,00
68891999	Outros	999999990	0,00	0,00	0,00	0,00	7,77	0,00	7,77	0,00
68892	De capital	999999990	0,00	0,00	0,00	0,00	0,00	0,00	0,00	0,00
69	Gastos por juros e outros encargos	999999990	0,00	0,00	0,00	0,00	28 355,02	1 270,39	27 084,63	0,00
691	Juros e encargos suportados	999999990	0,00	0,00	0,00	0,00	28 342,57	1 270,39	27 072,18	0,00
6910	Juros e encargos correntes de dívida pública	999999990	0,00	0,00	0,00	0,00	0,00	0,00	0,00	0,00
69101	Juros	999999990	0,00	0,00	0,00	0,00	0,00	0,00	0,00	0,00
69102	Encargos correntes da dívida pública	999999990	0,00	0,00	0,00	0,00	0,00	0,00	0,00	0,00
6911	Juros de financiamentos obtidos	999999990	0,00	0,00	0,00	0,00	28 342,57	1 270,39	27 072,18	0,00
69111	Curto Prazo	999999990	0,00	0,00	0,00	0,00	0,00	0,00	0,00	0,00
69112	Médio e Longo Prazo (MLP)	999999990	0,00	0,00	0,00	0,00	27 296,32	955,70	26 340,62	0,00
6911201	Banco BPI, S.A.	999999990	0,00	0,00	0,00	0,00	27 296,32	955,70	26 340,62	0,00
6911201001	BPI - Consolidação da Dívida 2018	999999990	0,00	0,00	0,00	0,00	27 211,83	955,70	26 256,13	0,00
6911201002	BPI - Saneamento e Rede Viária 2020	999999990	0,00	0,00	0,00	0,00	84,49	0,00	84,49	0,00
6911202	CGD - Caixa Geral de Depósitos S.A.	999999990	0,00	0,00	0,00	0,00	0,00	0,00	0,00	0,00
6911202001	CGD - 9015/001936/287/0019-2005	999999990	0,00	0,00	0,00	0,00	0,00	0,00	0,00	0,00
6911202002	CGD - 9015/001806/487/0019	999999990	0,00	0,00	0,00	0,00	0,00	0,00	0,00	0,00
69113	Empréstimos por obrigações	999999990	0,00	0,00	0,00	0,00	0,00	0,00	0,00	0,00
69119	Outros	999999990	0,00	0,00	0,00	0,00	1 046,25	314,69	731,56	0,00
6911901	DGTF - Direcção-Geral do Tesouro e Finanças	999999990	0,00	0,00	0,00	0,00	0,00	0,00	0,00	0,00
6911901001	DGTF - PREDE	999999990	0,00	0,00	0,00	0,00	0,00	0,00	0,00	0,00
6911902	IFDR - Instituto Financeiro Desenvolvimento Reg.,IP	999999990	0,00	0,00	0,00	0,00	864,75	314,69	550,06	0,00
6911902001	IFDR - Requalificação Urbana do Centro Histórico de S	999999990	0,00	0,00	0,00	0,00	864,75	314,69	550,06	0,00
6911903	ADC - Agência para o Desenvolvimento e Coesão, IP	999999990	0,00	0,00	0,00	0,00	181,50	0,00	181,50	0,00
691190301	ADC - EQ BEI PT2020	999999990	0,00	0,00	0,00	0,00	181,50	0,00	181,50	0,00
691190301001	ADC - 89 - EQ BEI PT2020 - Parque Urbano do Nogue	999999990	0,00	0,00	0,00	0,00	108,62	0,00	108,62	0,00
691190301002	ADC - 26 - EQ BEI PT2020 - Parque Empresarial de Si	999999990	0,00	0,00	0,00	0,00	72,88	0,00	72,88	0,00
6912	Juros de locação financeira e concessões	999999990	0,00	0,00	0,00	0,00	0,00	0,00	0,00	0,00
69121	Terrenos	999999990	0,00	0,00	0,00	0,00	0,00	0,00	0,00	0,00
69122	Habitações	999999990	0,00	0,00	0,00	0,00	0,00	0,00	0,00	0,00
69123	Edifícios	999999990	0,00	0,00	0,00	0,00	0,00	0,00	0,00	0,00

Município de São Pedro do Sul

Ano: 2020

Conta	Designação	Entidade Parceira	Saldo Inicial		Movimentos do Período		Movimentos Acumulados		Saldo Final	
			Débito	Crédito	Débito	Crédito	Débito	Crédito	Débito	Crédito
69124	Construções diversas	999999990	0,00	0,00	0,00	0,00	0,00	0,00	0,00	0,00
69125	Viaturas e outro material de transporte	999999990	0,00	0,00	0,00	0,00	0,00	0,00	0,00	0,00
69126	Material de informática	999999990	0,00	0,00	0,00	0,00	0,00	0,00	0,00	0,00
69127	Maquinaria e equipamento	999999990	0,00	0,00	0,00	0,00	0,00	0,00	0,00	0,00
69128	Recursos militares	999999990	0,00	0,00	0,00	0,00	0,00	0,00	0,00	0,00
69129	Outros investimentos	999999990	0,00	0,00	0,00	0,00	0,00	0,00	0,00	0,00
6913	Juros tributários	999999990	0,00	0,00	0,00	0,00	0,00	0,00	0,00	0,00
69131	Indemnizatórios	999999990	0,00	0,00	0,00	0,00	0,00	0,00	0,00	0,00
69132	Juros de mora	999999990	0,00	0,00	0,00	0,00	0,00	0,00	0,00	0,00
69139	Outros	999999990	0,00	0,00	0,00	0,00	0,00	0,00	0,00	0,00
6918	Outros juros	999999990	0,00	0,00	0,00	0,00	0,00	0,00	0,00	0,00
69181	Remuneração de depósitos no Tesouro	999999990	0,00	0,00	0,00	0,00	0,00	0,00	0,00	0,00
69182	Valor temporal do dinheiro	999999990	0,00	0,00	0,00	0,00	0,00	0,00	0,00	0,00
69189	Outros	999999990	0,00	0,00	0,00	0,00	0,00	0,00	0,00	0,00
692	Diferenças de câmbio desfavoráveis na atividade de fir	999999990	0,00	0,00	0,00	0,00	0,00	0,00	0,00	0,00
6921	Relativas a financiamentos obtidos	999999990	0,00	0,00	0,00	0,00	0,00	0,00	0,00	0,00
6929	Outras	999999990	0,00	0,00	0,00	0,00	0,00	0,00	0,00	0,00
698	Outros gastos de financiamento	999999990	0,00	0,00	0,00	0,00	12,45	0,00	12,45	0,00
6981	Relativos a financiamentos obtidos	999999990	0,00	0,00	0,00	0,00	0,00	0,00	0,00	0,00
6989	Outros	999999990	0,00	0,00	0,00	0,00	12,45	0,00	12,45	0,00
70	Impostos, contribuições e taxas	999999990	0,00	0,00	0,00	0,00	1 787 933,52	4 557 431,65	0,00	2 769 498,13
701	Impostos diretos	999999990	0,00	0,00	0,00	0,00	1 764 602,85	3 939 470,98	0,00	2 174 868,13
70101	Imposto sobre o rendimento das pessoas singulares	999999990	0,00	0,00	0,00	0,00	0,00	0,00	0,00	0,00
70102	Imposto sobre o rendimento das pessoas coletivas	999999990	0,00	0,00	0,00	0,00	0,00	0,00	0,00	0,00
70103	Derrama	999999990	0,00	0,00	0,00	0,00	406 549,00	898 614,40	0,00	492 065,40
70104	Imposto do selo sobre sucessões e doações	999999990	0,00	0,00	0,00	0,00	0,00	0,00	0,00	0,00
70105	Imposto municipal sobre imóveis	999999990	0,00	0,00	0,00	0,00	1 349 858,20	2 660 998,57	0,00	1 311 140,37
70106	Imposto único de circulação	999999990	0,00	0,00	0,00	0,00	8 195,65	379 848,01	0,00	371 652,36
701061	Empresas	999999990	0,00	0,00	0,00	0,00	8 195,65	379 848,01	0,00	371 652,36
701062	Famílias	999999990	0,00	0,00	0,00	0,00	0,00	0,00	0,00	0,00
70107	Imposto do uso, porte e detenção de armas	999999990	0,00	0,00	0,00	0,00	0,00	0,00	0,00	0,00
70199	Outros	999999990	0,00	0,00	0,00	0,00	0,00	10,00	0,00	10,00
701991	Impostos Abolidos	999999990	0,00	0,00	0,00	0,00	0,00	0,00	0,00	0,00
7019911	Contribuíção Autárquica (CA)	999999990	0,00	0,00	0,00	0,00	0,00	0,00	0,00	0,00
7019912	Impostos Municipal sobre Veículos (IMV)	999999990	0,00	0,00	0,00	0,00	0,00	0,00	0,00	0,00

Município de São Pedro do Sul

Ano: 2020

Conta	Designação	Entidade Parceira	Saldo Inicial		Movimentos do Período		Movimentos Acumulados		Saldo Final	
			Débito	Crédito	Débito	Crédito	Débito	Crédito	Débito	Crédito
7019919	Outros	999999990	0,00	0,00	0,00	0,00	0,00	0,00	0,00	0,00
701999	Outros	999999990	0,00	0,00	0,00	0,00	0,00	10,00	0,00	10,00
702	Impostos indiretos	999999990	0,00	0,00	0,00	0,00	7 221,45	270 001,90	0,00	262 780,45
70201	Imposto sobre produtos petrolíferos	999999990	0,00	0,00	0,00	0,00	0,00	0,00	0,00	0,00
70202	Imposto sobre valor acrescentado	999999990	0,00	0,00	0,00	0,00	0,00	0,00	0,00	0,00
70203	Imposto sobre veículos	999999990	0,00	0,00	0,00	0,00	0,00	0,00	0,00	0,00
70204	Imposto de consumo sobre o tabaco	999999990	0,00	0,00	0,00	0,00	0,00	0,00	0,00	0,00
70205	Imposto sobre álcool e bebidas alcoólicas	999999990	0,00	0,00	0,00	0,00	0,00	0,00	0,00	0,00
70206	Lotarias, apostas mútuas e imposto do jogo	999999990	0,00	0,00	0,00	0,00	0,00	0,00	0,00	0,00
70207	Imposto do selo	999999990	0,00	0,00	0,00	0,00	0,00	0,00	0,00	0,00
70208	Impostos indiretos específicos das autarquias locais	999999990	0,00	0,00	0,00	0,00	0,00	6 654,36	0,00	6 654,36
7020801	Mercados e Feiras	999999990	0,00	0,00	0,00	0,00	0,00	0,00	0,00	0,00
7020802	Loteamentos e Obras	999999990	0,00	0,00	0,00	0,00	0,00	1 660,89	0,00	1 660,89
7020803	Ocupação da VIa Pública	999999990	0,00	0,00	0,00	0,00	0,00	1 488,36	0,00	1 488,36
7020804	Canídeos	999999990	0,00	0,00	0,00	0,00	0,00	0,00	0,00	0,00
7020805	Publicidade	999999990	0,00	0,00	0,00	0,00	0,00	1 364,57	0,00	1 364,57
7020806	Saneamento	999999990	0,00	0,00	0,00	0,00	0,00	1 453,77	0,00	1 453,77
7020807	Utilização da Rede Viária Municipal	999999990	0,00	0,00	0,00	0,00	0,00	0,00	0,00	0,00
7020808	Arrendamento Urbano	999999990	0,00	0,00	0,00	0,00	0,00	0,00	0,00	0,00
7020809	Taxa Municipal de Direitos de Passagem (TMDP)	999999990	0,00	0,00	0,00	0,00	0,00	683,68	0,00	683,68
7020810	Taxa de Depósito da Ficha Tecnica de Habitação (TDF	999999990	0,00	0,00	0,00	0,00	0,00	0,00	0,00	0,00
7020811	Imposto sobre o Ruído	999999990	0,00	0,00	0,00	0,00	0,00	0,00	0,00	0,00
7020812	Taxa Turística	999999990	0,00	0,00	0,00	0,00	0,00	0,00	0,00	0,00
7020813	Taxa de Gestão de Resíduos	999999990	0,00	0,00	0,00	0,00	0,00	0,00	0,00	0,00
7020899	Outros	999999990	0,00	0,00	0,00	0,00	0,00	3,09	0,00	3,09
70209	Impostos indiretos específicos das regiões autónomas	999999990	0,00	0,00	0,00	0,00	0,00	0,00	0,00	0,00
70210	Imposto municipal sobre as transmissões onerosas de	999999990	0,00	0,00	0,00	0,00	7 221,45	263 347,54	0,00	256 126,09
70211	Contribuição do serviço rodoviário	999999990	0,00	0,00	0,00	0,00	0,00	0,00	0,00	0,00
70212	Contribuição do audiovisual	999999990	0,00	0,00	0,00	0,00	0,00	0,00	0,00	0,00
70213	Contribuição sobre o setor bancário	999999990	0,00	0,00	0,00	0,00	0,00	0,00	0,00	0,00
70214	Contribuição sobre o setor energético	999999990	0,00	0,00	0,00	0,00	0,00	0,00	0,00	0,00
70299	Outros	999999990	0,00	0,00	0,00	0,00	0,00	0,00	0,00	0,00
702991	Impostos Abolidos	999999990	0,00	0,00	0,00	0,00	0,00	0,00	0,00	0,00
7029911	Impostos Municipal de SISA	999999990	0,00	0,00	0,00	0,00	0,00	0,00	0,00	0,00
702999	Outros	999999990	0,00	0,00	0,00	0,00	0,00	0,00	0,00	0,00

Município de São Pedro do Sul

Ano: 2020

Conta	Designação	Entidade Parceira	Saldo Inicial		Movimentos do Período		Movimentos Acumulados		Saldo Final	
			Débito	Crédito	Débito	Crédito	Débito	Crédito	Débito	Crédito
703	Contribuições para sistemas de proteção social e subs	999999990	0,00	0,00	0,00	0,00	0,00	0,00	0,00	0,00
7031	Sistemas de proteção social	999999990	0,00	0,00	0,00	0,00	0,00	0,00	0,00	0,00
70311	Quotizações dos trabalhadores	999999990	0,00	0,00	0,00	0,00	0,00	0,00	0,00	0,00
70312	Contribuições do empregador	999999990	0,00	0,00	0,00	0,00	0,00	0,00	0,00	0,00
70313	Contribuições de trabalhadores independentes	999999990	0,00	0,00	0,00	0,00	0,00	0,00	0,00	0,00
70314	Contribuições de inscrição facultativa	999999990	0,00	0,00	0,00	0,00	0,00	0,00	0,00	0,00
70319	Outras	999999990	0,00	0,00	0,00	0,00	0,00	0,00	0,00	0,00
7032	Subsistemas de saúde	999999990	0,00	0,00	0,00	0,00	0,00	0,00	0,00	0,00
70321	Quotizações dos trabalhadores	999999990	0,00	0,00	0,00	0,00	0,00	0,00	0,00	0,00
70322	Contribuições da entidade empregadora pública	999999990	0,00	0,00	0,00	0,00	0,00	0,00	0,00	0,00
7039	Outras contribuições	999999990	0,00	0,00	0,00	0,00	0,00	0,00	0,00	0,00
704	Taxas, multas e outras penalidades	999999990	0,00	0,00	0,00	0,00	16 109,22	347 958,77	0,00	331 849,55
7041	Taxas	999999990	0,00	0,00	0,00	0,00	0,00	0,00	0,00	0,00
704101	Taxas de justiça	999999990	0,00	0,00	0,00	0,00	0,00	0,00	0,00	0,00
704102	Taxas de registo de notariado	999999990	0,00	0,00	0,00	0,00	0,00	0,00	0,00	0,00
704103	Taxas de registo predial	999999990	0,00	0,00	0,00	0,00	0,00	0,00	0,00	0,00
704104	Taxas de registo civil	999999990	0,00	0,00	0,00	0,00	0,00	0,00	0,00	0,00
704105	Taxas de registo comercial	999999990	0,00	0,00	0,00	0,00	0,00	0,00	0,00	0,00
704106	Taxas florestais e ambientais	999999990	0,00	0,00	0,00	0,00	0,00	0,00	0,00	0,00
704107	Taxas vinícolas	999999990	0,00	0,00	0,00	0,00	0,00	0,00	0,00	0,00
704108	Taxas moderadoras	999999990	0,00	0,00	0,00	0,00	0,00	0,00	0,00	0,00
704109	Taxas sobre espetáculos e divertimentos	999999990	0,00	0,00	0,00	0,00	0,00	0,00	0,00	0,00
704110	Taxas sobre energia	999999990	0,00	0,00	0,00	0,00	0,00	0,00	0,00	0,00
704111	Taxas sobre geologia e minas	999999990	0,00	0,00	0,00	0,00	0,00	0,00	0,00	0,00
704112	Taxas sobre comercialização e abate de gado	999999990	0,00	0,00	0,00	0,00	0,00	0,00	0,00	0,00
704113	Taxas de portos	999999990	0,00	0,00	0,00	0,00	0,00	0,00	0,00	0,00
704114	Taxas sobre operações de bolsa	999999990	0,00	0,00	0,00	0,00	0,00	0,00	0,00	0,00
704115	Taxas sobre controlo metrológico e de qualidade	999999990	0,00	0,00	0,00	0,00	0,00	0,00	0,00	0,00
704116	Taxas sobre fiscalização de atividades comerciais e inc	999999990	0,00	0,00	0,00	0,00	0,00	0,00	0,00	0,00
704117	Taxas sobre licenciamentos diversos concedidos a emp	999999990	0,00	0,00	0,00	0,00	0,00	0,00	0,00	0,00
704118	Taxas sobre o valor de adjudicação de obras públicas	999999990	0,00	0,00	0,00	0,00	0,00	0,00	0,00	0,00
704119	Adicionais	999999990	0,00	0,00	0,00	0,00	0,00	0,00	0,00	0,00
704120	Emolumentos	999999990	0,00	0,00	0,00	0,00	0,00	0,00	0,00	0,00
704121	Portagens	999999990	0,00	0,00	0,00	0,00	0,00	0,00	0,00	0,00
704122	Propinas	999999990	0,00	0,00	0,00	0,00	0,00	0,00	0,00	0,00

Município de São Pedro do Sul

Ano: 2020

Conta	Designação	Entidade Parceira	Saldo Inicial		Movimentos do Período		Movimentos Acumulados		Saldo Final	
			Débito	Crédito	Débito	Crédito	Débito	Crédito	Débito	Crédito
704123	Taxas de supervisão e regulação	999999990	0,00	0,00	0,00	0,00	0,00	0,00	0,00	0,00
704199	Outras	999999990	0,00	0,00	0,00	0,00	0,00	0,00	0,00	0,00
7042	Taxas específicas das regiões autónomas	999999990	0,00	0,00	0,00	0,00	0,00	0,00	0,00	0,00
7043	Taxas específicas das autarquias locais	999999990	0,00	0,00	0,00	0,00	15 365,39	338 680,57	0,00	323 315,18
704301	Mercados e feiras	999999990	0,00	0,00	0,00	0,00	0,00	4 400,79	0,00	4 400,79
704302	Loteamentos e obras	999999990	0,00	0,00	0,00	0,00	25,82	77 471,64	0,00	77 445,82
704303	Ocupação da via pública	999999990	0,00	0,00	0,00	0,00	0,00	6 281,95	0,00	6 281,95
704304	Animais	999999990	0,00	0,00	0,00	0,00	0,00	0,00	0,00	0,00
704305	Caça e pesca	999999990	0,00	0,00	0,00	0,00	0,00	0,00	0,00	0,00
704306	Saneamento	999999990	0,00	0,00	0,00	0,00	15 339,57	209 977,38	0,00	194 637,81
704307	Arrendamento urbano	999999990	0,00	0,00	0,00	0,00	0,00	0,00	0,00	0,00
704308	Taxa municipal de direitos de passagem	999999990	0,00	0,00	0,00	0,00	0,00	3 694,14	0,00	3 694,14
704309	Taxa sobre o ruído	999999990	0,00	0,00	0,00	0,00	0,00	0,00	0,00	0,00
704310	Licença sobre o ruído	999999990	0,00	0,00	0,00	0,00	0,00	0,00	0,00	0,00
704399	Outras	999999990	0,00	0,00	0,00	0,00	0,00	36 854,67	0,00	36 854,67
70439901	Taxa de Depósito da Ficha Tecnica de Habitação (TDF	999999990	0,00	0,00	0,00	0,00	0,00	0,00	0,00	0,00
70439902	Taxa pela Emissão do Certificado de Registo	999999990	0,00	0,00	0,00	0,00	0,00	0,00	0,00	0,00
70439903	Taxa de Gestão de Resíduos	999999990	0,00	0,00	0,00	0,00	0,00	0,00	0,00	0,00
70439904	Taxa de Proteção Civil	999999990	0,00	0,00	0,00	0,00	0,00	0,00	0,00	0,00
70439905	Taxa Turística	999999990	0,00	0,00	0,00	0,00	0,00	0,00	0,00	0,00
70439906	Publicidade	999999990	0,00	0,00	0,00	0,00	0,00	32,60	0,00	32,60
70439907	Utilização da rede viária municipal	999999990	0,00	0,00	0,00	0,00	0,00	0,00	0,00	0,00
70439908	Controlo Metrológico	999999990	0,00	0,00	0,00	0,00	0,00	0,00	0,00	0,00
70439909	Cemitérios	999999990	0,00	0,00	0,00	0,00	0,00	34 767,15	0,00	34 767,15
70439999	Outras	999999990	0,00	0,00	0,00	0,00	0,00	2 054,92	0,00	2 054,92
7044	Multas e outras penalidades	999999990	0,00	0,00	0,00	0,00	743,83	9 278,20	0,00	8 534,37
70441	Juros de mora	999999990	0,00	0,00	0,00	0,00	743,83	6 656,23	0,00	5 912,40
70442	Juros compensatórios	999999990	0,00	0,00	0,00	0,00	0,00	0,00	0,00	0,00
70443	Multas e coimas por infrações ao Código da Estrada e	999999990	0,00	0,00	0,00	0,00	0,00	0,00	0,00	0,00
70444	Coimas e penalidades por contraordenações	999999990	0,00	0,00	0,00	0,00	0,00	0,22	0,00	0,22
70449	Outras multas e penalidades	999999990	0,00	0,00	0,00	0,00	0,00	2 621,75	0,00	2 621,75
71	Vendas	999999990	0,00	0,00	0,00	0,00	76 989,87	451 471,72	0,00	374 481,85
711	Mercadorias	999999990	0,00	0,00	0,00	0,00	0,00	2,12	0,00	2,12
7111	Habitação Social	999999990	0,00	0,00	0,00	0,00	0,00	0,00	0,00	0,00
7112	Água	999999990	0,00	0,00	0,00	0,00	0,00	0,00	0,00	0,00

Município de São Pedro do Sul

Ano: 2020

Conta	Designação	Entidade Parceira	Saldo Inicial		Movimentos do Período		Movimentos Acumulados		Saldo Final	
			Débito	Crédito	Débito	Crédito	Débito	Crédito	Débito	Crédito
7113	Eletricidade	999999990	0,00	0,00	0,00	0,00	0,00	0,00	0,00	0,00
7114	Inertes	999999990	0,00	0,00	0,00	0,00	0,00	0,00	0,00	0,00
7119	Outras mercadorias	999999990	0,00	0,00	0,00	0,00	0,00	2,12	0,00	2,12
712	Produtos acabados e intermédios	999999990	0,00	0,00	0,00	0,00	76 989,87	451 469,60	0,00	374 479,73
71201	Produtos agrícolas e pecuários	999999990	0,00	0,00	0,00	0,00	0,00	0,00	0,00	0,00
71202	Produtos alimentares e bebidas	999999990	0,00	0,00	0,00	0,00	0,00	0,00	0,00	0,00
71203	Livros e documentação técnica	999999990	0,00	0,00	0,00	0,00	0,00	68,13	0,00	68,13
71204	Publicações e impressos	999999990	0,00	0,00	0,00	0,00	0,00	0,00	0,00	0,00
71205	Material de escritório	999999990	0,00	0,00	0,00	0,00	0,00	0,00	0,00	0,00
71206	Fardamentos e artigos pessoais	999999990	0,00	0,00	0,00	0,00	0,00	0,00	0,00	0,00
71207	Bens inutilizados	999999990	0,00	0,00	0,00	0,00	0,00	0,00	0,00	0,00
71208	Matérias de consumo	999999990	0,00	0,00	0,00	0,00	0,00	0,00	0,00	0,00
71299	Outros	999999990	0,00	0,00	0,00	0,00	76 989,87	451 401,47	0,00	374 411,60
712991	Habitação Social	999999990	0,00	0,00	0,00	0,00	0,00	0,00	0,00	0,00
712992	Água	999999990	0,00	0,00	0,00	0,00	76 989,87	451 401,47	0,00	374 411,60
712993	Eletricidade	999999990	0,00	0,00	0,00	0,00	0,00	0,00	0,00	0,00
712994	Inertes	999999990	0,00	0,00	0,00	0,00	0,00	0,00	0,00	0,00
712999	Outros produtos	999999990	0,00	0,00	0,00	0,00	0,00	0,00	0,00	0,00
713	Subprodutos, desperdícios, resíduos e refugos	999999990	0,00	0,00	0,00	0,00	0,00	0,00	0,00	0,00
7131	Sucata	999999990	0,00	0,00	0,00	0,00	0,00	0,00	0,00	0,00
7139	Outros	999999990	0,00	0,00	0,00	0,00	0,00	0,00	0,00	0,00
714	Ativos biológicos	999999990	0,00	0,00	0,00	0,00	0,00	0,00	0,00	0,00
717	Devoluções de vendas	999999990	0,00	0,00	0,00	0,00	0,00	0,00	0,00	0,00
718	Descontos e abatimentos em vendas	999999990	0,00	0,00	0,00	0,00	0,00	0,00	0,00	0,00
72	Prestações de serviços e concessões	999999990	0,00	0,00	0,00	0,00	63 278,01	771 165,52	0,00	707 887,51
7201	Serviços específicos do setor da saúde	999999990	0,00	0,00	0,00	0,00	0,00	0,00	0,00	0,00
7202	Serviços específicos do setor da educação	999999990	0,00	0,00	0,00	0,00	0,00	0,00	0,00	0,00
7203	Serviços específicos das autarquias locais	999999990	0,00	0,00	0,00	0,00	63 278,01	771 165,52	0,00	707 887,51
720301	Saneamento	999999990	0,00	0,00	0,00	0,00	0,00	16,35	0,00	16,35
720302	Resíduos Sólidos	999999990	0,00	0,00	0,00	0,00	19 026,53	324 556,48	0,00	305 529,95
720303	Transportes Coletivos de Pessoas e Mercadorias	999999990	0,00	0,00	0,00	0,00	10 568,34	25 034,93	0,00	14 466,59
7203031	Transportes efetuados pelos Bombeiros ou Ambulância	999999990	0,00	0,00	0,00	0,00	0,00	0,00	0,00	0,00
7203032	Transportes Escolares	999999990	0,00	0,00	0,00	0,00	10 568,34	25 034,93	0,00	14 466,59
7203033	Transporte de Pessoas e Mercadorias	999999990	0,00	0,00	0,00	0,00	0,00	0,00	0,00	0,00
7203039	Outros	999999990	0,00	0,00	0,00	0,00	0,00	0,00	0,00	0,00

Município de São Pedro do Sul

Ano: 2020

Conta	Designação	Entidade Parceira	Saldo Inicial		Movimentos do Período		Movimentos Acumulados		Saldo Final	
			Débito	Crédito	Débito	Crédito	Débito	Crédito	Débito	Crédito
720304	Trabalhos por Conta de Particulares	999999990	0,00	0,00	0,00	0,00	2 776,54	23 016,85	0,00	20 240,31
720305	Cemitérios	999999990	0,00	0,00	0,00	0,00	0,00	2 771,48	0,00	2 771,48
720306	Mercados e Feiras	999999990	0,00	0,00	0,00	0,00	0,00	0,00	0,00	0,00
720307	Parques de Estacionamento	999999990	0,00	0,00	0,00	0,00	0,00	0,00	0,00	0,00
720308	Parques de Campismo	999999990	0,00	0,00	0,00	0,00	0,00	0,00	0,00	0,00
720309	Serviços Sociais	999999990	0,00	0,00	0,00	0,00	1 100,00	3 190,00	0,00	2 090,00
7203091	Senhas de refeições escolares	999999990	0,00	0,00	0,00	0,00	0,00	0,00	0,00	0,00
7203092	Atividades tempos livre, jardins de infância e creches	999999990	0,00	0,00	0,00	0,00	0,00	0,00	0,00	0,00
7203093	Habitação Social	999999990	0,00	0,00	0,00	0,00	0,00	0,00	0,00	0,00
7203099	Outros serviços sociais	999999990	0,00	0,00	0,00	0,00	1 100,00	3 190,00	0,00	2 090,00
720309901	Universidade Sénior	999999990	0,00	0,00	0,00	0,00	1 100,00	3 190,00	0,00	2 090,00
720309999	Outros	999999990	0,00	0,00	0,00	0,00	0,00	0,00	0,00	0,00
720310	Serviços Recreativos	999999990	0,00	0,00	0,00	0,00	0,00	0,00	0,00	0,00
7203101	Turismos Senior	999999990	0,00	0,00	0,00	0,00	0,00	0,00	0,00	0,00
7203109	Outros serviços recreativos	999999990	0,00	0,00	0,00	0,00	0,00	0,00	0,00	0,00
720311	Serviços Culturais	999999990	0,00	0,00	0,00	0,00	0,00	0,00	0,00	0,00
72031101	Cine-Teatro	999999990	0,00	0,00	0,00	0,00	0,00	0,00	0,00	0,00
72031199	Outros Serviços Culturais	999999990	0,00	0,00	0,00	0,00	0,00	0,00	0,00	0,00
720312	Serviços Desporto	999999990	0,00	0,00	0,00	0,00	89,80	1 825,86	0,00	1 736,06
72031299	Outros Serviços Desportivos	999999990	0,00	0,00	0,00	0,00	89,80	1 825,86	0,00	1 736,06
720399	Outros	999999990	0,00	0,00	0,00	0,00	29 716,80	390 753,57	0,00	361 036,77
72039901	Encargos de Cobrança de Receitas	999999990	0,00	0,00	0,00	0,00	0,00	0,00	0,00	0,00
72039902	Vistorias e Ensaios	999999990	0,00	0,00	0,00	0,00	0,00	0,00	0,00	0,00
72039998	Outros serviços específicos das Autarquias Locais	999999990	0,00	0,00	0,00	0,00	23 866,38	322 364,09	0,00	298 497,71
72039999	Outros	999999990	0,00	0,00	0,00	0,00	5 850,42	68 389,48	0,00	62 539,06
7204	Serviços específicos de outros setores	999999990	0,00	0,00	0,00	0,00	0,00	0,00	0,00	0,00
7205	Concessões	999999990	0,00	0,00	0,00	0,00	0,00	0,00	0,00	0,00
720501	Serviços de saúde	999999990	0,00	0,00	0,00	0,00	0,00	0,00	0,00	0,00
720502	Infraestruturas de transportes e parques de estacionan	999999990	0,00	0,00	0,00	0,00	0,00	0,00	0,00	0,00
720503	Serviços de transporte	999999990	0,00	0,00	0,00	0,00	0,00	0,00	0,00	0,00
720504	Serviços de alojamento e de restauração	999999990	0,00	0,00	0,00	0,00	0,00	0,00	0,00	0,00
720505	Espaços de desporto, cultura e lazer	999999990	0,00	0,00	0,00	0,00	0,00	0,00	0,00	0,00
720506	Serviço de fornecimento de água	999999990	0,00	0,00	0,00	0,00	0,00	0,00	0,00	0,00
720507	Serviço de recolha e tratamento de resíduos sólidos ur	999999990	0,00	0,00	0,00	0,00	0,00	0,00	0,00	0,00
720508	Tecnologias de informação e comunicação	999999990	0,00	0,00	0,00	0,00	0,00	0,00	0,00	0,00

Município de São Pedro do Sul

Ano: 2020

Conta	Designação	Entidade Parceira	Saldo Inicial		Movimentos do Período		Movimentos Acumulados		Saldo Final	
			Débito	Crédito	Débito	Crédito	Débito	Crédito	Débito	Crédito
720509	Ativos no subsolo	999999990	0,00	0,00	0,00	0,00	0,00	0,00	0,00	0,00
720599	Outros subcontratos ou concessões	999999990	0,00	0,00	0,00	0,00	0,00	0,00	0,00	0,00
7206	Vistorias e ensaios	999999990	0,00	0,00	0,00	0,00	0,00	0,00	0,00	0,00
7207	Estudos, pareceres, projetos e consultadoria	999999990	0,00	0,00	0,00	0,00	0,00	0,00	0,00	0,00
7208	Serviços sociais, recreativos, culturais e desporto	999999990	0,00	0,00	0,00	0,00	0,00	0,00	0,00	0,00
72081	Alimentação e alojamento	999999990	0,00	0,00	0,00	0,00	0,00	0,00	0,00	0,00
72082	Piscinas	999999990	0,00	0,00	0,00	0,00	0,00	0,00	0,00	0,00
72083	Recintos desportivos	999999990	0,00	0,00	0,00	0,00	0,00	0,00	0,00	0,00
72084	Museus e bibliotecas	999999990	0,00	0,00	0,00	0,00	0,00	0,00	0,00	0,00
72089	Outros	999999990	0,00	0,00	0,00	0,00	0,00	0,00	0,00	0,00
7209	Transporte de doentes	999999990	0,00	0,00	0,00	0,00	0,00	0,00	0,00	0,00
7210	Serviços laboratoriais	999999990	0,00	0,00	0,00	0,00	0,00	0,00	0,00	0,00
7211	Aluguer de equipamentos	999999990	0,00	0,00	0,00	0,00	0,00	0,00	0,00	0,00
7212	Arrendamento	999999990	0,00	0,00	0,00	0,00	0,00	0,00	0,00	0,00
7213	Reparações	999999990	0,00	0,00	0,00	0,00	0,00	0,00	0,00	0,00
7214	Subsistemas de saúde facultativos	999999990	0,00	0,00	0,00	0,00	0,00	0,00	0,00	0,00
7299	Outros serviços	999999990	0,00	0,00	0,00	0,00	0,00	0,00	0,00	0,00
72991	Aluguer de Espaços	999999990	0,00	0,00	0,00	0,00	0,00	0,00	0,00	0,00
72992	Atividades de Saúde	999999990	0,00	0,00	0,00	0,00	0,00	0,00	0,00	0,00
72999	Outros	999999990	0,00	0,00	0,00	0,00	0,00	0,00	0,00	0,00
73	Variações nos inventários da produção	999999990	0,00	0,00	0,00	0,00	0,00	0,00	0,00	0,00
731	Produtos acabados e intermédios	999999990	0,00	0,00	0,00	0,00	0,00	0,00	0,00	0,00
732	Subprodutos, desperdícios, resíduos e refugos	999999990	0,00	0,00	0,00	0,00	0,00	0,00	0,00	0,00
733	Produtos e trabalhos em curso	999999990	0,00	0,00	0,00	0,00	0,00	0,00	0,00	0,00
734	Ativos biológicos	999999990	0,00	0,00	0,00	0,00	0,00	0,00	0,00	0,00
74	Trabalhos para a própria entidade	999999990	0,00	0,00	0,00	0,00	0,00	0,00	0,00	0,00
741	Ativos fixos tangíveis	999999990	0,00	0,00	0,00	0,00	0,00	0,00	0,00	0,00
742	Ativos intangíveis	999999990	0,00	0,00	0,00	0,00	0,00	0,00	0,00	0,00
743	Propriedades de investimento	999999990	0,00	0,00	0,00	0,00	0,00	0,00	0,00	0,00
744	Ativos por gastos diferidos	999999990	0,00	0,00	0,00	0,00	0,00	0,00	0,00	0,00
75	Transferências e subsídios correntes obtidos	999999990	0,00	0,00	0,00	0,00	437 335,48	9 379 482,14	0,00	8 942 146,66
751	Transferências correntes	999999990	0,00	0,00	0,00	0,00	437 335,48	9 379 482,14	0,00	8 942 146,66
7511	Administrações Públicas	999999990	0,00	0,00	0,00	0,00	428 085,86	9 163 441,67	0,00	8 735 355,81
75111	Estado	999999990	0,00	0,00	0,00	0,00	426 764,76	9 144 798,94	0,00	8 718 034,18
751111	Fundo de Financiamento das Freguesias (FFF)	999999990	0,00	0,00	0,00	0,00	0,00	0,00	0,00	0,00

Município de São Pedro do Sul

Ano: 2020

Conta	Designação	Entidade Parceira	Saldo Inicial		Movimentos do Período		Movimentos Acumulados		Saldo Final	
			Débito	Crédito	Débito	Crédito	Débito	Crédito	Débito	Crédito
751112	Artigo 38.º, n.º 8 da Lei n.º 73/2013	999999990	0,00	0,00	0,00	0,00	0,00	0,00	0,00	0,00
751113	Fundo de Equilíbrio Financeiro (FEF)	999999990	0,00	0,00	0,00	0,00	0,00	7 879 102,18	0,00	7 879 102,18
751114	Fundo Social Municipal (FSM)	999999990	0,00	0,00	0,00	0,00	0,00	409 961,00	0,00	409 961,00
751115	Participação no IRS	999999990	0,00	0,00	0,00	0,00	324 183,00	661 897,00	0,00	337 714,00
751116	Transportes escolares	999999990	0,00	0,00	0,00	0,00	0,00	0,00	0,00	0,00
751117	Transferências de competências - Lei n.º 50/2018	999999990	0,00	0,00	0,00	0,00	0,00	0,00	0,00	0,00
751118	Participação do IVA	999999990	0,00	0,00	0,00	0,00	102 581,76	193 838,76	0,00	91 257,00
751119	Outras	999999990	0,00	0,00	0,00	0,00	0,00	0,00	0,00	0,00
75112	Serviços e Fundos Autónomos	999999990	0,00	0,00	0,00	0,00	1 321,10	3 039,56	0,00	1 718,46
751121	IHRU	999999990	0,00	0,00	0,00	0,00	0,00	0,00	0,00	0,00
751122	Transferências de competências - Lei n.º 50/2018	999999990	0,00	0,00	0,00	0,00	0,00	0,00	0,00	0,00
751129	Outras	999999990	0,00	0,00	0,00	0,00	1 321,10	3 039,56	0,00	1 718,46
75112901	Transferência de Competências	999999990	0,00	0,00	0,00	0,00	0,00	1 718,46	0,00	1 718,46
75112901001	Estacionamento Público - DL 107/2018 de 29/11	999999990	0,00	0,00	0,00	0,00	0,00	1 718,46	0,00	1 718,46
75112999	Outros	999999990	0,00	0,00	0,00	0,00	1 321,10	1 321,10	0,00	0,00
75113	Administração Local	999999990	0,00	0,00	0,00	0,00	0,00	0,00	0,00	0,00
751131	Associações de Municípios	999999990	0,00	0,00	0,00	0,00	0,00	0,00	0,00	0,00
751132	Municípios	999999990	0,00	0,00	0,00	0,00	0,00	0,00	0,00	0,00
751133	Serviços Municipalizados	999999990	0,00	0,00	0,00	0,00	0,00	0,00	0,00	0,00
751134	Associações de Freguesias	999999990	0,00	0,00	0,00	0,00	0,00	0,00	0,00	0,00
751135	Freguesias	999999990	0,00	0,00	0,00	0,00	0,00	0,00	0,00	0,00
751136	Empresas Locais	999999990	0,00	0,00	0,00	0,00	0,00	0,00	0,00	0,00
751139	Outros	999999990	0,00	0,00	0,00	0,00	0,00	0,00	0,00	0,00
75114	Administração Regional	999999990	0,00	0,00	0,00	0,00	0,00	0,00	0,00	0,00
751141	RAA	999999990	0,00	0,00	0,00	0,00	0,00	0,00	0,00	0,00
751142	RAM	999999990	0,00	0,00	0,00	0,00	0,00	0,00	0,00	0,00
75115	Segurança Social	999999990	0,00	0,00	0,00	0,00	0,00	0,00	0,00	0,00
75119	Outras entidades	999999990	0,00	0,00	0,00	0,00	0,00	15 603,17	0,00	15 603,17
7512	Instituições sem fins lucrativos	999999990	0,00	0,00	0,00	0,00	0,00	0,00	0,00	0,00
7513	Famílias	999999990	0,00	0,00	0,00	0,00	0,00	0,00	0,00	0,00
7514	Resto do Mundo	999999990	0,00	0,00	0,00	0,00	1 261,96	100 133,76	0,00	98 871,80
75141	FEDER	999999990	0,00	0,00	0,00	0,00	0,00	78 161,93	0,00	78 161,93
75142	Fundo de Coesão	999999990	0,00	0,00	0,00	0,00	0,00	0,00	0,00	0,00
75143	Fundo Social Europeu	999999990	0,00	0,00	0,00	0,00	1 261,96	21 971,83	0,00	20 709,87
75144	LEADER	999999990	0,00	0,00	0,00	0,00	0,00	0,00	0,00	0,00

Município de São Pedro do Sul

Ano: 2020

Conta	Designação	Entidade Parceira	Saldo Inicial		Movimentos do Período		Movimentos Acumulados		Saldo Final	
			Débito	Crédito	Débito	Crédito	Débito	Crédito	Débito	Crédito
75149	Outras	999999990	0,00	0,00	0,00	0,00	0,00	0,00	0,00	0,00
7515	Sociedades e quase sociedades não financeiras	999999990	0,00	0,00	0,00	0,00	0,00	0,00	0,00	0,00
7519	Outras entidades	999999990	0,00	0,00	0,00	0,00	7 987,66	115 906,71	0,00	107 919,05
752	Subsídios correntes	999999990	0,00	0,00	0,00	0,00	0,00	0,00	0,00	0,00
7521	Subsídio ao produto	999999990	0,00	0,00	0,00	0,00	0,00	0,00	0,00	0,00
75211	Administrações Públicas	999999990	0,00	0,00	0,00	0,00	0,00	0,00	0,00	0,00
752111	Estado	999999990	0,00	0,00	0,00	0,00	0,00	0,00	0,00	0,00
752112	Serviços e Fundos Autónomos	999999990	0,00	0,00	0,00	0,00	0,00	0,00	0,00	0,00
752113	Administração Local	999999990	0,00	0,00	0,00	0,00	0,00	0,00	0,00	0,00
7521131	Associações de Municípios	999999990	0,00	0,00	0,00	0,00	0,00	0,00	0,00	0,00
7521132	Municípios	999999990	0,00	0,00	0,00	0,00	0,00	0,00	0,00	0,00
7521133	Serviços Municipalizados	999999990	0,00	0,00	0,00	0,00	0,00	0,00	0,00	0,00
7521134	Associações de Freguesias	999999990	0,00	0,00	0,00	0,00	0,00	0,00	0,00	0,00
7521135	Freguesias	999999990	0,00	0,00	0,00	0,00	0,00	0,00	0,00	0,00
7521136	Empresas Locais	999999990	0,00	0,00	0,00	0,00	0,00	0,00	0,00	0,00
7521139	Outros	999999990	0,00	0,00	0,00	0,00	0,00	0,00	0,00	0,00
752114	Administração Regional	999999990	0,00	0,00	0,00	0,00	0,00	0,00	0,00	0,00
7521141	RAA	999999990	0,00	0,00	0,00	0,00	0,00	0,00	0,00	0,00
7521142	RAM	999999990	0,00	0,00	0,00	0,00	0,00	0,00	0,00	0,00
752115	Segurança Social	999999990	0,00	0,00	0,00	0,00	0,00	0,00	0,00	0,00
752119	Outras entidades	999999990	0,00	0,00	0,00	0,00	0,00	0,00	0,00	0,00
75212	Instituições sem fins lucrativos	999999990	0,00	0,00	0,00	0,00	0,00	0,00	0,00	0,00
75213	Famílias	999999990	0,00	0,00	0,00	0,00	0,00	0,00	0,00	0,00
75214	Resto do Mundo	999999990	0,00	0,00	0,00	0,00	0,00	0,00	0,00	0,00
75215	Sociedades e quase sociedades não financeiras	999999990	0,00	0,00	0,00	0,00	0,00	0,00	0,00	0,00
75219	Outras entidades	999999990	0,00	0,00	0,00	0,00	0,00	0,00	0,00	0,00
7522	Subsídio à produção	999999990	0,00	0,00	0,00	0,00	0,00	0,00	0,00	0,00
75221	Administrações Públicas	999999990	0,00	0,00	0,00	0,00	0,00	0,00	0,00	0,00
752211	Estado	999999990	0,00	0,00	0,00	0,00	0,00	0,00	0,00	0,00
752212	Serviços e Fundos Autónomos	999999990	0,00	0,00	0,00	0,00	0,00	0,00	0,00	0,00
752213	Administração Local	999999990	0,00	0,00	0,00	0,00	0,00	0,00	0,00	0,00
7522131	Associações de Municípios	999999990	0,00	0,00	0,00	0,00	0,00	0,00	0,00	0,00
7522132	Municípios	999999990	0,00	0,00	0,00	0,00	0,00	0,00	0,00	0,00
7522133	Serviços Municipalizados	999999990	0,00	0,00	0,00	0,00	0,00	0,00	0,00	0,00
7522134	Associações de Freguesias	999999990	0,00	0,00	0,00	0,00	0,00	0,00	0,00	0,00

Município de São Pedro do Sul

Ano: 2020

Conta	Designação	Entidade Parceira	Saldo Inicial		Movimentos do Período		Movimentos Acumulados		Saldo Final	
			Débito	Crédito	Débito	Crédito	Débito	Crédito	Débito	Crédito
7522135	Freguesias	999999990	0,00	0,00	0,00	0,00	0,00	0,00	0,00	0,00
7522136	Empresas Locais	999999990	0,00	0,00	0,00	0,00	0,00	0,00	0,00	0,00
7522139	Outros	999999990	0,00	0,00	0,00	0,00	0,00	0,00	0,00	0,00
752214	Administração Regional	999999990	0,00	0,00	0,00	0,00	0,00	0,00	0,00	0,00
7522141	RAA	999999990	0,00	0,00	0,00	0,00	0,00	0,00	0,00	0,00
7522142	RAM	999999990	0,00	0,00	0,00	0,00	0,00	0,00	0,00	0,00
752215	Segurança Social	999999990	0,00	0,00	0,00	0,00	0,00	0,00	0,00	0,00
752219	Outras entidades	999999990	0,00	0,00	0,00	0,00	0,00	0,00	0,00	0,00
75222	Instituições sem fins lucrativos	999999990	0,00	0,00	0,00	0,00	0,00	0,00	0,00	0,00
75223	Famílias	999999990	0,00	0,00	0,00	0,00	0,00	0,00	0,00	0,00
75224	Resto do Mundo	999999990	0,00	0,00	0,00	0,00	0,00	0,00	0,00	0,00
75225	Sociedades e quase sociedades não financeiras	999999990	0,00	0,00	0,00	0,00	0,00	0,00	0,00	0,00
75229	Outras entidades	999999990	0,00	0,00	0,00	0,00	0,00	0,00	0,00	0,00
76	Reversões	999999990	0,00	0,00	0,00	0,00	0,00	280 884,06	0,00	280 884,06
761	De depreciações e de amortizações	999999990	0,00	0,00	0,00	0,00	0,00	0,00	0,00	0,00
7611	Propriedades de investimento	999999990	0,00	0,00	0,00	0,00	0,00	0,00	0,00	0,00
7612	Ativos fixos tangíveis	999999990	0,00	0,00	0,00	0,00	0,00	0,00	0,00	0,00
7613	Ativos intangíveis	999999990	0,00	0,00	0,00	0,00	0,00	0,00	0,00	0,00
7614	Ativos biológicos	999999990	0,00	0,00	0,00	0,00	0,00	0,00	0,00	0,00
762	De perdas por imparidade	999999990	0,00	0,00	0,00	0,00	0,00	0,00	0,00	0,00
7621	Em contas a receber	999999990	0,00	0,00	0,00	0,00	0,00	0,00	0,00	0,00
76210	Devedores por transferências, subsídios e empréstimo	999999990	0,00	0,00	0,00	0,00	0,00	0,00	0,00	0,00
76211	Clientes, contribuintes e utentes	999999990	0,00	0,00	0,00	0,00	0,00	0,00	0,00	0,00
76219	Outros devedores	999999990	0,00	0,00	0,00	0,00	0,00	0,00	0,00	0,00
7622	Em inventários	999999990	0,00	0,00	0,00	0,00	0,00	0,00	0,00	0,00
7623	Em investimentos financeiros	999999990	0,00	0,00	0,00	0,00	0,00	0,00	0,00	0,00
7624	Em propriedades de investimento	999999990	0,00	0,00	0,00	0,00	0,00	0,00	0,00	0,00
7625	Em ativos fixos tangíveis	999999990	0,00	0,00	0,00	0,00	0,00	0,00	0,00	0,00
7626	Em ativos intangíveis	999999990	0,00	0,00	0,00	0,00	0,00	0,00	0,00	0,00
7627	Em investimentos em curso	999999990	0,00	0,00	0,00	0,00	0,00	0,00	0,00	0,00
7628	Em ativos não correntes detidos para venda	999999990	0,00	0,00	0,00	0,00	0,00	0,00	0,00	0,00
7629	Em outros ativos	999999990	0,00	0,00	0,00	0,00	0,00	0,00	0,00	0,00
76291	Outros ativos financeiros	999999990	0,00	0,00	0,00	0,00	0,00	0,00	0,00	0,00
76292	Ativos biológicos	999999990	0,00	0,00	0,00	0,00	0,00	0,00	0,00	0,00
76299	Outros	999999990	0,00	0,00	0,00	0,00	0,00	0,00	0,00	0,00

Município de São Pedro do Sul

Ano: 2020

Conta	Designação	Entidade Parceira	Saldo Inicial		Movimentos do Período		Movimentos Acumulados		Saldo Final	
			Débito	Crédito	Débito	Crédito	Débito	Crédito	Débito	Crédito
763	De provisões	999999990	0,00	0,00	0,00	0,00	0,00	280 884,06	0,00	280 884,06
7631	Impostos, contribuições e juros de mora	999999990	0,00	0,00	0,00	0,00	0,00	0,00	0,00	0,00
76311	Impostos	999999990	0,00	0,00	0,00	0,00	0,00	0,00	0,00	0,00
76312	Contribuições	999999990	0,00	0,00	0,00	0,00	0,00	0,00	0,00	0,00
76313	Juros de mora	999999990	0,00	0,00	0,00	0,00	0,00	0,00	0,00	0,00
7632	Garantias a clientes	999999990	0,00	0,00	0,00	0,00	0,00	0,00	0,00	0,00
7633	Processos judiciais em curso	999999990	0,00	0,00	0,00	0,00	0,00	280 884,06	0,00	280 884,06
7634	Acidentes de trabalho e doenças profissionais	999999990	0,00	0,00	0,00	0,00	0,00	0,00	0,00	0,00
7635	Matérias ambientais	999999990	0,00	0,00	0,00	0,00	0,00	0,00	0,00	0,00
7636	Contratos onerosos	999999990	0,00	0,00	0,00	0,00	0,00	0,00	0,00	0,00
7637	Reestruturação	999999990	0,00	0,00	0,00	0,00	0,00	0,00	0,00	0,00
7639	Outras provisões	999999990	0,00	0,00	0,00	0,00	0,00	0,00	0,00	0,00
77	Ganhos por aumentos de justo valor	999999990	0,00	0,00	0,00	0,00	0,00	0,00	0,00	0,00
771	Em instrumentos financeiros	999999990	0,00	0,00	0,00	0,00	0,00	0,00	0,00	0,00
772	Em investimentos financeiros	999999990	0,00	0,00	0,00	0,00	0,00	0,00	0,00	0,00
773	Em propriedades de investimento	999999990	0,00	0,00	0,00	0,00	0,00	0,00	0,00	0,00
774	Em ativos biológicos	999999990	0,00	0,00	0,00	0,00	0,00	0,00	0,00	0,00
78	Outros rendimentos	999999990	0,00	0,00	0,00	0,00	277 956,85	2 522 015,33	0,00	2 244 058,48
780	Outros rendimentos do Estado	999999990	0,00	0,00	0,00	0,00	0,00	0,00	0,00	0,00
781	Rendimentos suplementares	999999990	0,00	0,00	0,00	0,00	0,00	0,00	0,00	0,00
7811	Serviços sociais	999999990	0,00	0,00	0,00	0,00	0,00	0,00	0,00	0,00
7812	Arrendamento de espaços e aluguer de equipamento	999999990	0,00	0,00	0,00	0,00	0,00	0,00	0,00	0,00
7813	Estudos, projetos e assistência tecnológica	999999990	0,00	0,00	0,00	0,00	0,00	0,00	0,00	0,00
7814	Royalties	999999990	0,00	0,00	0,00	0,00	0,00	0,00	0,00	0,00
7815	Desempenho de atividades noutras entidades	999999990	0,00	0,00	0,00	0,00	0,00	0,00	0,00	0,00
7819	Outros rendimentos suplementares	999999990	0,00	0,00	0,00	0,00	0,00	0,00	0,00	0,00
78191	Material de Escritório	999999990	0,00	0,00	0,00	0,00	0,00	0,00	0,00	0,00
78192	Fardamentos e Artigos Pessoais	999999990	0,00	0,00	0,00	0,00	0,00	0,00	0,00	0,00
78193	Bens Inutilizados	999999990	0,00	0,00	0,00	0,00	0,00	0,00	0,00	0,00
78194	Produtos Agrícolas e Pecuários	999999990	0,00	0,00	0,00	0,00	0,00	0,00	0,00	0,00
78195	Produtos Alimentares e Bebidas	999999990	0,00	0,00	0,00	0,00	0,00	0,00	0,00	0,00
78196	Materiais de Consumo	999999990	0,00	0,00	0,00	0,00	0,00	0,00	0,00	0,00
78197	Não especificados inerentes ao valor acrescentado	999999990	0,00	0,00	0,00	0,00	0,00	0,00	0,00	0,00
78199	Outros	999999990	0,00	0,00	0,00	0,00	0,00	0,00	0,00	0,00
782	Descontos de pronto pagamento obtidos	999999990	0,00	0,00	0,00	0,00	0,00	0,00	0,00	0,00

Município de São Pedro do Sul

Ano: 2020

Conta	Designação	Entidade Parceira	Saldo Inicial		Movimentos do Período		Movimentos Acumulados		Saldo Final	
			Débito	Crédito	Débito	Crédito	Débito	Crédito	Débito	Crédito
783	Recuperação de contas a receber	999999990	0,00	0,00	0,00	0,00	0,00	0,00	0,00	0,00
784	Ganhos em inventários	999999990	0,00	0,00	0,00	0,00	0,00	11 857,49	0,00	11 857,49
7841	Sinistros	999999990	0,00	0,00	0,00	0,00	0,00	0,00	0,00	0,00
7842	Sobras	999999990	0,00	0,00	0,00	0,00	0,00	11 857,49	0,00	11 857,49
7849	Outros ganhos	999999990	0,00	0,00	0,00	0,00	0,00	0,00	0,00	0,00
785	Rendimentos em entidades controladas, associadas e	999999990	0,00	0,00	0,00	0,00	0,00	0,00	0,00	0,00
7851	Aplicação do método da equivalência patrimonial	999999990	0,00	0,00	0,00	0,00	0,00	0,00	0,00	0,00
7852	Alienações	999999990	0,00	0,00	0,00	0,00	0,00	0,00	0,00	0,00
7859	Outros rendimentos	999999990	0,00	0,00	0,00	0,00	0,00	0,00	0,00	0,00
786	Rendimentos nos restantes ativos financeiros	999999990	0,00	0,00	0,00	0,00	0,00	0,00	0,00	0,00
7861	Diferenças de câmbio favoráveis na atividade de invest	999999990	0,00	0,00	0,00	0,00	0,00	0,00	0,00	0,00
7862	Alienações	999999990	0,00	0,00	0,00	0,00	0,00	0,00	0,00	0,00
7869	Outros rendimentos	999999990	0,00	0,00	0,00	0,00	0,00	0,00	0,00	0,00
787	Rendimentos em investimentos não financeiros	999999990	0,00	0,00	0,00	0,00	271 808,61	1 769 490,95	0,00	1 497 682,34
7871	Alienações	999999990	0,00	0,00	0,00	0,00	243 097,86	370 257,20	0,00	127 159,34
78711	Propriedades de investimento	999999990	0,00	0,00	0,00	0,00	0,00	0,00	0,00	0,00
78712	Ativos fixos tangíveis	999999990	0,00	0,00	0,00	0,00	243 097,86	370 257,20	0,00	127 159,34
78713	Ativos intangíveis	999999990	0,00	0,00	0,00	0,00	0,00	0,00	0,00	0,00
7872	Sinistros	999999990	0,00	0,00	0,00	0,00	0,00	0,00	0,00	0,00
7873	Rendas em propriedades de investimento	999999990	0,00	0,00	0,00	0,00	28 710,75	1 399 233,75	0,00	1 370 523,00
78730	Bens de domínio público	999999990	0,00	0,00	0,00	0,00	0,00	0,00	0,00	0,00
78731	Terrenos	999999990	0,00	0,00	0,00	0,00	0,00	641 079,89	0,00	641 079,89
787311	Terenos e Recursos Naturais	999999990	0,00	0,00	0,00	0,00	0,00	0,00	0,00	0,00
787312	Rendas Terrenos Concessionário Energia Elétrica (EDI	999999990	0,00	0,00	0,00	0,00	0,00	641 079,89	0,00	641 079,89
787319	Outros	999999990	0,00	0,00	0,00	0,00	0,00	0,00	0,00	0,00
78732	Edifícios e outras construções	999999990	0,00	0,00	0,00	0,00	28 710,75	758 153,86	0,00	729 443,11
7873201	Parques Eólicos	999999990	0,00	0,00	0,00	0,00	0,00	657 187,42	0,00	657 187,42
7873202	Atividade Termal	999999990	0,00	0,00	0,00	0,00	28 710,75	98 436,84	0,00	69 726,09
7873203	Habitação	999999990	0,00	0,00	0,00	0,00	0,00	0,00	0,00	0,00
7873204	Edifícios	999999990	0,00	0,00	0,00	0,00	0,00	0,00	0,00	0,00
7873299	Outros	999999990	0,00	0,00	0,00	0,00	0,00	2 529,60	0,00	2 529,60
7879	Outros rendimentos	999999990	0,00	0,00	0,00	0,00	0,00	0,00	0,00	0,00
78791	Direitos de propriedade industrial	999999990	0,00	0,00	0,00	0,00	0,00	0,00	0,00	0,00
78799	Outros	999999990	0,00	0,00	0,00	0,00	0,00	0,00	0,00	0,00
788	Outros	999999990	0,00	0,00	0,00	0,00	6 148,24	740 666,89	0,00	734 518,65

Município de São Pedro do Sul

Ano: 2020

Conta	Designação	Entidade Parceira	Saldo Inicial		Movimentos do Período		Movimentos Acumulados		Saldo Final	
			Débito	Crédito	Débito	Crédito	Débito	Crédito	Débito	Crédito
7880	Outros rendimentos do Estado	999999990	0,00	0,00	0,00	0,00	0,00	547,40	0,00	547,40
78801	Rendimentos correntes	999999990	0,00	0,00	0,00	0,00	0,00	0,00	0,00	0,00
788011	Prémios, taxas por garantia de risco e diferenças de câ	999999990	0,00	0,00	0,00	0,00	0,00	0,00	0,00	0,00
788012	Produto da venda de valores desamoedados	999999990	0,00	0,00	0,00	0,00	0,00	0,00	0,00	0,00
788013	Lucros de amoedação	999999990	0,00	0,00	0,00	0,00	0,00	0,00	0,00	0,00
788019	Outros rendimentos correntes	999999990	0,00	0,00	0,00	0,00	0,00	0,00	0,00	0,00
78802	Rendimentos de capital	999999990	0,00	0,00	0,00	0,00	0,00	547,40	0,00	547,40
788021	Indemnizações	999999990	0,00	0,00	0,00	0,00	0,00	0,00	0,00	0,00
788029	Outros rendimentos de capital	999999990	0,00	0,00	0,00	0,00	0,00	547,40	0,00	547,40
7881	Correções relativas a períodos anteriores	999999990	0,00	0,00	0,00	0,00	3 896,55	17 068,18	0,00	13 171,63
78811	Correções de impostos diretos	999999990	0,00	0,00	0,00	0,00	22,23	22,23	0,00	0,00
788111	Imposto sobre o rendimento das pessoas singulares	999999990	0,00	0,00	0,00	0,00	0,00	0,00	0,00	0,00
788112	Imposto sobre o rendimento das pessoas coletivas	999999990	0,00	0,00	0,00	0,00	0,00	0,00	0,00	0,00
788113	Derrama	999999990	0,00	0,00	0,00	0,00	0,00	0,00	0,00	0,00
788114	Imposto municipal sobre imóveis	999999990	0,00	0,00	0,00	0,00	0,00	0,00	0,00	0,00
788115	Imposto único de circulação	999999990	0,00	0,00	0,00	0,00	0,00	0,00	0,00	0,00
788116	Imposto do uso, porte e detenção de armas	999999990	0,00	0,00	0,00	0,00	0,00	0,00	0,00	0,00
788117	Impostos abolidos	999999990	0,00	0,00	0,00	0,00	0,00	0,00	0,00	0,00
788119	Outros	999999990	0,00	0,00	0,00	0,00	22,23	22,23	0,00	0,00
78812	Correções de impostos indiretos	999999990	0,00	0,00	0,00	0,00	0,00	0,00	0,00	0,00
7881201	Imposto sobre valor acrescentado	999999990	0,00	0,00	0,00	0,00	0,00	0,00	0,00	0,00
7881202	Imposto sobre produtos petrolíferos	999999990	0,00	0,00	0,00	0,00	0,00	0,00	0,00	0,00
7881203	Imposto sobre veículos	999999990	0,00	0,00	0,00	0,00	0,00	0,00	0,00	0,00
7881204	Imposto de consumo sobre o tabaco	999999990	0,00	0,00	0,00	0,00	0,00	0,00	0,00	0,00
7881205	Imposto sobre álcool e bebidas alcoólicas	999999990	0,00	0,00	0,00	0,00	0,00	0,00	0,00	0,00
7881206	Jogos sociais e imposto de jogo	999999990	0,00	0,00	0,00	0,00	0,00	0,00	0,00	0,00
7881207	Imposto de selo	999999990	0,00	0,00	0,00	0,00	0,00	0,00	0,00	0,00
7881208	Contribuição do serviço rodoviário	999999990	0,00	0,00	0,00	0,00	0,00	0,00	0,00	0,00
7881209	Contribuição do audiovisual	999999990	0,00	0,00	0,00	0,00	0,00	0,00	0,00	0,00
7881299	Outros	999999990	0,00	0,00	0,00	0,00	0,00	0,00	0,00	0,00
78813	Correção de taxas	999999990	0,00	0,00	0,00	0,00	0,00	0,00	0,00	0,00
78814	Devolução de transferências concedidas por incumprin	999999990	0,00	0,00	0,00	0,00	0,00	0,00	0,00	0,00
78815	Regularizações a contribuições declaradas	999999990	0,00	0,00	0,00	0,00	0,00	0,00	0,00	0,00
78819	Outras	999999990	0,00	0,00	0,00	0,00	3 874,32	17 045,95	0,00	13 171,63
788191	Correções de estimativas	999999990	0,00	0,00	0,00	0,00	0,00	0,00	0,00	0,00

Município de São Pedro do Sul

Ano: 2020

Conta	Designação	Entidade Parceira	Saldo Inicial		Movimentos do Período		Movimentos Acumulados		Saldo Final	
			Débito	Crédito	Débito	Crédito	Débito	Crédito	Débito	Crédito
788199	Outras correções	999999990	0,00	0,00	0,00	0,00	3 874,32	17 045,95	0,00	13 171,63
78819901	Outras correções de períodos anteriores - Sem ligação	999999990	0,00	0,00	0,00	0,00	3 874,32	17 045,95	0,00	13 171,63
78819902	Outras correções de períodos anteriores - Com ligação	999999990	0,00	0,00	0,00	0,00	0,00	0,00	0,00	0,00
7882	Excesso de estimativa para impostos	999999990	0,00	0,00	0,00	0,00	0,00	0,00	0,00	0,00
7883	Imputação de subsídios e transferências para investim	999999990	0,00	0,00	0,00	0,00	0,00	598 218,41	0,00	598 218,41
78831	Administrações Públicas	999999990	0,00	0,00	0,00	0,00	0,00	0,00	0,00	0,00
788311	Estado	999999990	0,00	0,00	0,00	0,00	0,00	0,00	0,00	0,00
7883111	Cooperação Técnica e Financeira	999999990	0,00	0,00	0,00	0,00	0,00	0,00	0,00	0,00
78831111	Protocolos	999999990	0,00	0,00	0,00	0,00	0,00	0,00	0,00	0,00
78831112	Contratos-Programa	999999990	0,00	0,00	0,00	0,00	0,00	0,00	0,00	0,00
78831119	Outros	999999990	0,00	0,00	0,00	0,00	0,00	0,00	0,00	0,00
7883119	Outros	999999990	0,00	0,00	0,00	0,00	0,00	0,00	0,00	0,00
788312	Serviços e Fundos Autónomos	999999990	0,00	0,00	0,00	0,00	0,00	0,00	0,00	0,00
7883121	IRHU	999999990	0,00	0,00	0,00	0,00	0,00	0,00	0,00	0,00
7883129	Outros	999999990	0,00	0,00	0,00	0,00	0,00	0,00	0,00	0,00
788313	Administração Local	999999990	0,00	0,00	0,00	0,00	0,00	0,00	0,00	0,00
7883131	Associações de Municípios	999999990	0,00	0,00	0,00	0,00	0,00	0,00	0,00	0,00
7883132	Municípios	999999990	0,00	0,00	0,00	0,00	0,00	0,00	0,00	0,00
7883133	Serviços Municipalizados	999999990	0,00	0,00	0,00	0,00	0,00	0,00	0,00	0,00
7883134	Associações de Freguesias	999999990	0,00	0,00	0,00	0,00	0,00	0,00	0,00	0,00
7883135	Freguesias	999999990	0,00	0,00	0,00	0,00	0,00	0,00	0,00	0,00
7883136	Empresas Locais	999999990	0,00	0,00	0,00	0,00	0,00	0,00	0,00	0,00
7883139	Outros	999999990	0,00	0,00	0,00	0,00	0,00	0,00	0,00	0,00
788314	Administração Regional	999999990	0,00	0,00	0,00	0,00	0,00	0,00	0,00	0,00
7883141	RAA	999999990	0,00	0,00	0,00	0,00	0,00	0,00	0,00	0,00
7883142	RAM	999999990	0,00	0,00	0,00	0,00	0,00	0,00	0,00	0,00
788315	Segurança Social	999999990	0,00	0,00	0,00	0,00	0,00	0,00	0,00	0,00
78832	Instituíções sem fins lucrativos	999999990	0,00	0,00	0,00	0,00	0,00	0,00	0,00	0,00
78833	Famílias	999999990	0,00	0,00	0,00	0,00	0,00	0,00	0,00	0,00
78834	Resto do Mundo	999999990	0,00	0,00	0,00	0,00	0,00	0,00	0,00	0,00
788341	FEDER	999999990	0,00	0,00	0,00	0,00	0,00	0,00	0,00	0,00
788342	Fundo de Coesão	999999990	0,00	0,00	0,00	0,00	0,00	0,00	0,00	0,00
788343	Fundo Social Europeu	999999990	0,00	0,00	0,00	0,00	0,00	0,00	0,00	0,00
788344	LEADER	999999990	0,00	0,00	0,00	0,00	0,00	0,00	0,00	0,00
788349	Outras	999999990	0,00	0,00	0,00	0,00	0,00	0,00	0,00	0,00

Município de São Pedro do Sul

Ano: 2020

Conta	Designação	Entidade Parceira	Saldo Inicial		Movimentos do Período		Movimentos Acumulados		Saldo Final	
			Débito	Crédito	Débito	Crédito	Débito	Crédito	Débito	Crédito
78835	Sociedades e Quase Sociedades Não FInanceiras	999999990	0,00	0,00	0,00	0,00	0,00	0,00	0,00	0,00
78839	Outras entidades	999999990	0,00	0,00	0,00	0,00	0,00	598 218,41	0,00	598 218,41
7884	Ganhos em outros instrumentos financeiros	999999990	0,00	0,00	0,00	0,00	0,00	0,00	0,00	0,00
7885	Restituição de impostos	999999990	0,00	0,00	0,00	0,00	0,00	0,00	0,00	0,00
7886	Diferenças de câmbio favoráveis na atividade operacio	999999990	0,00	0,00	0,00	0,00	0,00	0,00	0,00	0,00
7889	Outros não especificados	999999990	0,00	0,00	0,00	0,00	2 251,69	124 832,90	0,00	122 581,21
78891	Correntes	999999990	0,00	0,00	0,00	0,00	2 251,69	124 832,90	0,00	122 581,21
78892	De capital	999999990	0,00	0,00	0,00	0,00	0,00	0,00	0,00	0,00
79	Juros, dividendos e outros rendimentos similares	999999990	0,00	0,00	0,00	0,00	0,00	0,00	0,00	0,00
790	Gestão da tesouraria e da dívida direta do Estado	999999990	0,00	0,00	0,00	0,00	0,00	0,00	0,00	0,00
7901	Emissão e gestão da dívida direta do Estado ou das R	999999990	0,00	0,00	0,00	0,00	0,00	0,00	0,00	0,00
7902	Gestão da Tesouraria do Estado ou das Regiões Autón	999999990	0,00	0,00	0,00	0,00	0,00	0,00	0,00	0,00
791	Juros obtidos	999999990	0,00	0,00	0,00	0,00	0,00	0,00	0,00	0,00
7911	Residentes	999999990	0,00	0,00	0,00	0,00	0,00	0,00	0,00	0,00
7912	Não residentes	999999990	0,00	0,00	0,00	0,00	0,00	0,00	0,00	0,00
7918	Valor temporal do dinheiro	999999990	0,00	0,00	0,00	0,00	0,00	0,00	0,00	0,00
792	Dividendos obtidos	999999990	0,00	0,00	0,00	0,00	0,00	0,00	0,00	0,00
7921	Entidades controladas, associadas e empreendimentos	999999990	0,00	0,00	0,00	0,00	0,00	0,00	0,00	0,00
79211	Empresas Locais	999999990	0,00	0,00	0,00	0,00	0,00	0,00	0,00	0,00
79219	Outros	999999990	0,00	0,00	0,00	0,00	0,00	0,00	0,00	0,00
7922	Outras entidades	999999990	0,00	0,00	0,00	0,00	0,00	0,00	0,00	0,00
79221	Sociedades Financeiras	999999990	0,00	0,00	0,00	0,00	0,00	0,00	0,00	0,00
79222	Fundo de Apoio Municipal (FAM)	999999990	0,00	0,00	0,00	0,00	0,00	0,00	0,00	0,00
79229	Outros	999999990	0,00	0,00	0,00	0,00	0,00	0,00	0,00	0,00
793	Diferenças de câmbio favoráveis na atividade de financ	999999990	0,00	0,00	0,00	0,00	0,00	0,00	0,00	0,00
799	Outros rendimentos similares	999999990	0,00	0,00	0,00	0,00	0,00	0,00	0,00	0,00
81	Resultado Líquido do Período	999999990	527 675,15	0,00	0,00	0,00	527 675,15	527 675,15	0,00	0,00
811	Resultado antes de impostos	999999990	0,00	0,00	0,00	0,00	0,00	0,00	0,00	0,00
812	Imposto sobre o rendimento do período	999999990	0,00	0,00	0,00	0,00	0,00	0,00	0,00	0,00
8121	Imposto estimado para o período	999999990	0,00	0,00	0,00	0,00	0,00	0,00	0,00	0,00
8122	Imposto diferido	999999990	0,00	0,00	0,00	0,00	0,00	0,00	0,00	0,00
818	Resultado líquido	999999990	527 675,15	0,00	0,00	0,00	527 675,15	527 675,15	0,00	0,00
89	Dividendos antecipados	999999990	0,00	0,00	0,00	0,00	0,00	0,00	0,00	0,00
		Totais	**141 074 920,25**	**141 074 920,25**	**0,00**	**0,00**	**735 508 830,76**	**735 508 830,76**	**328 850 343,68**	**328 850 343,68**

Município de São Pedro do Sul

Ano: 2020

Conta	Designação	Entidade Parceira	Saldo Inicial		Movimentos do Período		Movimentos Acumulados		Saldo Final	
			Débito	Crédito	Débito	Crédito	Débito	Crédito	Débito	Crédito
01	Receita do período corrente	999999990	1 464 538,58	1 464 538,58	72 456 769,92	70 820 512,28	197 629 327,37	195 993 069,73	1 636 257,64	0,00
011	Previsões iniciais	999999990	0,00	0,00	0,00	0,00	30 773 605,00	30 773 605,00	0,00	0,00
01101	Impostos directos	999999990	0,00	0,00	0,00	0,00	2 451 144,00	2 451 144,00	0,00	0,00
0110102	Outros	999999990	0,00	0,00	0,00	0,00	2 451 144,00	2 451 144,00	0,00	0,00
011010202	Imposto municipal sobre imóveis	999999990	0,00	0,00	0,00	0,00	1 313 309,00	1 313 309,00	0,00	0,00
011010203	Imposto único de circulação	999999990	0,00	0,00	0,00	0,00	355 668,00	355 668,00	0,00	0,00
011010204	Imposto municipal sobre transm. onerosas imóveis	999999990	0,00	0,00	0,00	0,00	252 117,00	252 117,00	0,00	0,00
011010205	Derrama	999999990	0,00	0,00	0,00	0,00	530 040,00	530 040,00	0,00	0,00
011010299	Impostos directos diversos	999999990	0,00	0,00	0,00	0,00	10,00	10,00	0,00	0,00
01102	Impostos indirectos	999999990	0,00	0,00	0,00	0,00	77 123,00	77 123,00	0,00	0,00
0110202	Outros	999999990	0,00	0,00	0,00	0,00	77 123,00	77 123,00	0,00	0,00
011020206	Impostos indirectos específicos das autarq.locais	999999990	0,00	0,00	0,00	0,00	77 123,00	77 123,00	0,00	0,00
01102020601	Mercados e feiras	999999990	0,00	0,00	0,00	0,00	10,00	10,00	0,00	0,00
01102020602	Loteamentos e obras	999999990	0,00	0,00	0,00	0,00	43 463,00	43 463,00	0,00	0,00
01102020603	Ocupação da via pública	999999990	0,00	0,00	0,00	0,00	8 236,00	8 236,00	0,00	0,00
01102020604	Canídeos	999999990	0,00	0,00	0,00	0,00	10,00	10,00	0,00	0,00
01102020605	Publicidade	999999990	0,00	0,00	0,00	0,00	3 861,00	3 861,00	0,00	0,00
01102020606	Saneamento	999999990	0,00	0,00	0,00	0,00	16 282,00	16 282,00	0,00	0,00
01102020607	Utilização da rede viária municipal	999999990	0,00	0,00	0,00	0,00	10,00	10,00	0,00	0,00
01102020699	Outros	999999990	0,00	0,00	0,00	0,00	5 251,00	5 251,00	0,00	0,00
0110202069901	Taxa municipal de direitos de passagem	999999990	0,00	0,00	0,00	0,00	4 040,00	4 040,00	0,00	0,00
0110202069902	Taxa de depósito da ficha técnica da habitação	999999990	0,00	0,00	0,00	0,00	10,00	10,00	0,00	0,00
0110202069999	Outros	999999990	0,00	0,00	0,00	0,00	1 201,00	1 201,00	0,00	0,00
01104	Taxas, multas e outras penalidades	999999990	0,00	0,00	0,00	0,00	344 041,00	344 041,00	0,00	0,00
0110401	Taxas	999999990	0,00	0,00	0,00	0,00	331 417,00	331 417,00	0,00	0,00
011040123	Taxas específicas das autarquias locais	999999990	0,00	0,00	0,00	0,00	331 417,00	331 417,00	0,00	0,00
01104012301	Mercados e feiras	999999990	0,00	0,00	0,00	0,00	20 002,00	20 002,00	0,00	0,00
01104012302	Loteamentos e obras	999999990	0,00	0,00	0,00	0,00	164 009,00	164 009,00	0,00	0,00
01104012303	Ocupação da via pública	999999990	0,00	0,00	0,00	0,00	5 652,00	5 652,00	0,00	0,00
01104012304	Animais	999999990	0,00	0,00	0,00	0,00	10,00	10,00	0,00	0,00
01104012305	Caça e pesca	999999990	0,00	0,00	0,00	0,00	10,00	10,00	0,00	0,00
01104012306	Saneamento	999999990	0,00	0,00	0,00	0,00	136 380,00	136 380,00	0,00	0,00
0110401230601	Ligação	999999990	0,00	0,00	0,00	0,00	10,00	10,00	0,00	0,00
0110401230602	Conservação	999999990	0,00	0,00	0,00	0,00	136 370,00	136 370,00	0,00	0,00
01104012307	Arrendamento urbano	999999990	0,00	0,00	0,00	0,00	10,00	10,00	0,00	0,00

Município de São Pedro do Sul

Ano: 2020

Conta	Designação	Entidade Parceira	Saldo Inicial		Movimentos do Período		Movimentos Acumulados		Saldo Final	
			Débito	Crédito	Débito	Crédito	Débito	Crédito	Débito	Crédito
01104012399	Outras	999999990	0,00	0,00	0,00	0,00	5 344,00	5 344,00	0,00	0,00
0110401239901	Taxa de depósito da ficha técnica da habitação	999999990	0,00	0,00	0,00	0,00	10,00	10,00	0,00	0,00
0110401239902	Taxa pela emissão do certificado de registo	999999990	0,00	0,00	0,00	0,00	10,00	10,00	0,00	0,00
0110401239999	Outras	999999990	0,00	0,00	0,00	0,00	5 324,00	5 324,00	0,00	0,00
0110402	Multas e outras penalidades	999999990	0,00	0,00	0,00	0,00	12 624,00	12 624,00	0,00	0,00
011040201	Juros de mora	999999990	0,00	0,00	0,00	0,00	3 634,00	3 634,00	0,00	0,00
011040202	Juros compensatórios	999999990	0,00	0,00	0,00	0,00	5 033,00	5 033,00	0,00	0,00
011040204	Coimas e penalidades por contra-ordenações	999999990	0,00	0,00	0,00	0,00	1 800,00	1 800,00	0,00	0,00
011040299	Multas e penalidades diversas	999999990	0,00	0,00	0,00	0,00	2 157,00	2 157,00	0,00	0,00
01105	Rendimentos da propriedade	999999990	0,00	0,00	0,00	0,00	4 232 038,00	4 232 038,00	0,00	0,00
0110502	Juros-Sociedades financeiras	999999990	0,00	0,00	0,00	0,00	10,00	10,00	0,00	0,00
011050201	Bancos e outras instituições financeiras	999999990	0,00	0,00	0,00	0,00	10,00	10,00	0,00	0,00
0110503	Juros-Administrações Públicas	999999990	0,00	0,00	0,00	0,00	20,00	20,00	0,00	0,00
011050301	Administração central-Estado	999999990	0,00	0,00	0,00	0,00	10,00	10,00	0,00	0,00
011050304	Administração local-Continente	999999990	0,00	0,00	0,00	0,00	10,00	10,00	0,00	0,00
0110505	Juros-Famílias	999999990	0,00	0,00	0,00	0,00	10,00	10,00	0,00	0,00
0110507	Dividend.partic.lucros socied.quase-soc.nãofinanc.	999999990	0,00	0,00	0,00	0,00	1 197,00	1 197,00	0,00	0,00
011050703	Empresas privadas	999999990	0,00	0,00	0,00	0,00	10,00	10,00	0,00	0,00
011050799	Outras	999999990	0,00	0,00	0,00	0,00	1 187,00	1 187,00	0,00	0,00
0110509	Participações nos lucros de administ. públicas	999999990	0,00	0,00	0,00	0,00	290,00	290,00	0,00	0,00
011050999	Outras	999999990	0,00	0,00	0,00	0,00	290,00	290,00	0,00	0,00
0110510	Rendas	999999990	0,00	0,00	0,00	0,00	4 230 501,00	4 230 501,00	0,00	0,00
011051099	Outros	999999990	0,00	0,00	0,00	0,00	4 230 501,00	4 230 501,00	0,00	0,00
01105109901	Rede de energia eléctrica	999999990	0,00	0,00	0,00	0,00	641 924,00	641 924,00	0,00	0,00
01105109902	Parques eólicos	999999990	0,00	0,00	0,00	0,00	2 245 694,00	2 245 694,00	0,00	0,00
01105109903	Actividade termal	999999990	0,00	0,00	0,00	0,00	1 342 873,00	1 342 873,00	0,00	0,00
01105109999	Outros	999999990	0,00	0,00	0,00	0,00	10,00	10,00	0,00	0,00
0110511	Activos incorpóreos	999999990	0,00	0,00	0,00	0,00	10,00	10,00	0,00	0,00
01106	Transferências correntes	999999990	0,00	0,00	0,00	0,00	8 161 609,00	8 161 609,00	0,00	0,00
0110601	Sociedades e quase-sociedades não financeiras	999999990	0,00	0,00	0,00	0,00	2 316,00	2 316,00	0,00	0,00
011060101	Públicas	999999990	0,00	0,00	0,00	0,00	20,00	20,00	0,00	0,00
01106010102	Empresas públicas municipais e intermunicipais	999999990	0,00	0,00	0,00	0,00	10,00	10,00	0,00	0,00
01106010199	Outras	999999990	0,00	0,00	0,00	0,00	10,00	10,00	0,00	0,00
011060102	Privadas	999999990	0,00	0,00	0,00	0,00	2 296,00	2 296,00	0,00	0,00
0110602	Sociedades financeiras	999999990	0,00	0,00	0,00	0,00	10,00	10,00	0,00	0,00

Município de São Pedro do Sul

Ano: 2020

Conta	Designação	Entidade Parceira	Saldo Inicial		Movimentos do Período		Movimentos Acumulados		Saldo Final	
			Débito	Crédito	Débito	Crédito	Débito	Crédito	Débito	Crédito
011060201	Bancos e outras instituições financeiras	999999990	0,00	0,00	0,00	0,00	10,00	10,00	0,00	0,00
0110603	Administração central	999999990	0,00	0,00	0,00	0,00	8 156 380,00	8 156 380,00	0,00	0,00
011060301	Estado	999999990	0,00	0,00	0,00	0,00	7 551 202,00	7 551 202,00	0,00	0,00
01106030101	Fundo de Equilibrio Financeiro	999999990	0,00	0,00	0,00	0,00	6 684 398,00	6 684 398,00	0,00	0,00
01106030102	Fundo Social Municipal	999999990	0,00	0,00	0,00	0,00	409 961,00	409 961,00	0,00	0,00
01106030103	Participação fixa no IRS	999999990	0,00	0,00	0,00	0,00	304 042,00	304 042,00	0,00	0,00
01106030106	Transferências de Competências - Lei n.º 50/2018	999999990	0,00	0,00	0,00	0,00	10,00	10,00	0,00	0,00
01106030199	Outras	999999990	0,00	0,00	0,00	0,00	152 791,00	152 791,00	0,00	0,00
011060306	Estado-Particip.comunit.projectos co-financiados	999999990	0,00	0,00	0,00	0,00	509 414,00	509 414,00	0,00	0,00
011060307	Serviços e fundos autónomos	999999990	0,00	0,00	0,00	0,00	95 754,00	95 754,00	0,00	0,00
01106030701	Transferências de Competências - Lei n.º 50/2018	999999990	0,00	0,00	0,00	0,00	515,00	515,00	0,00	0,00
01106030799	Outras	999999990	0,00	0,00	0,00	0,00	95 239,00	95 239,00	0,00	0,00
011060309	Serv.fund.autón.-Subsist.prot.famíl.polít.act.EFP	999999990	0,00	0,00	0,00	0,00	10,00	10,00	0,00	0,00
0110605	Administração local	999999990	0,00	0,00	0,00	0,00	2 873,00	2 873,00	0,00	0,00
011060501	Continente	999999990	0,00	0,00	0,00	0,00	2 873,00	2 873,00	0,00	0,00
01106050101	Municípios	999999990	0,00	0,00	0,00	0,00	2 873,00	2 873,00	0,00	0,00
0110606	Segurança social	999999990	0,00	0,00	0,00	0,00	10,00	10,00	0,00	0,00
011060601	Sistemas de solidariedade e segurança social	999999990	0,00	0,00	0,00	0,00	10,00	10,00	0,00	0,00
0110607	Instituições sem fins lucrativos	999999990	0,00	0,00	0,00	0,00	10,00	10,00	0,00	0,00
011060701	Instituições sem fins lucrativos	999999990	0,00	0,00	0,00	0,00	10,00	10,00	0,00	0,00
0110608	Famílias	999999990	0,00	0,00	0,00	0,00	10,00	10,00	0,00	0,00
011060801	Famílias	999999990	0,00	0,00	0,00	0,00	10,00	10,00	0,00	0,00
01107	Venda de bens e serviços correntes	999999990	0,00	0,00	0,00	0,00	2 414 669,00	2 414 669,00	0,00	0,00
0110701	Venda de bens	999999990	0,00	0,00	0,00	0,00	407 914,00	407 914,00	0,00	0,00
011070101	Material de escritório	999999990	0,00	0,00	0,00	0,00	10,00	10,00	0,00	0,00
011070102	Livros e documentação técnica	999999990	0,00	0,00	0,00	0,00	194,00	194,00	0,00	0,00
011070103	Publicações e impressos	999999990	0,00	0,00	0,00	0,00	10,00	10,00	0,00	0,00
011070110	Desperdícios, resíduos e refugos	999999990	0,00	0,00	0,00	0,00	10,00	10,00	0,00	0,00
01107011099	Outros	999999990	0,00	0,00	0,00	0,00	10,00	10,00	0,00	0,00
011070111	Produtos acabados e intermédios	999999990	0,00	0,00	0,00	0,00	407 680,00	407 680,00	0,00	0,00
01107011102	Água	999999990	0,00	0,00	0,00	0,00	407 680,00	407 680,00	0,00	0,00
011070199	Outros	999999990	0,00	0,00	0,00	0,00	10,00	10,00	0,00	0,00
0110702	Serviços	999999990	0,00	0,00	0,00	0,00	872 868,00	872 868,00	0,00	0,00
011070201	Aluguer de espaços e equipamentos	999999990	0,00	0,00	0,00	0,00	10 000,00	10 000,00	0,00	0,00
011070203	Vistorias e ensaios	999999990	0,00	0,00	0,00	0,00	10,00	10,00	0,00	0,00

Município de São Pedro do Sul

Ano: 2020

Conta	Designação	Entidade Parceira	Saldo Inicial		Movimentos do Período		Movimentos Acumulados		Saldo Final	
			Débito	Crédito	Débito	Crédito	Débito	Crédito	Débito	Crédito
011070206	Reparações	999999990	0,00	0,00	0,00	0,00	10,00	10,00	0,00	0,00
011070208	Serv.sociais,recreativos,culturais e de desporto	999999990	0,00	0,00	0,00	0,00	22 966,00	22 966,00	0,00	0,00
01107020801	Serviços sociais	999999990	0,00	0,00	0,00	0,00	8 210,00	8 210,00	0,00	0,00
0110702080101	Universidade Sénior	999999990	0,00	0,00	0,00	0,00	8 200,00	8 200,00	0,00	0,00
0110702080199	Outros	999999990	0,00	0,00	0,00	0,00	10,00	10,00	0,00	0,00
01107020802	Serviços recreativos	999999990	0,00	0,00	0,00	0,00	10,00	10,00	0,00	0,00
0110702080299	Outros	999999990	0,00	0,00	0,00	0,00	10,00	10,00	0,00	0,00
01107020803	Serviços culturais	999999990	0,00	0,00	0,00	0,00	2 133,00	2 133,00	0,00	0,00
0110702080302	Cine-Teatro	999999990	0,00	0,00	0,00	0,00	2 123,00	2 123,00	0,00	0,00
0110702080399	Outros	999999990	0,00	0,00	0,00	0,00	10,00	10,00	0,00	0,00
01107020804	Serviços desportivos	999999990	0,00	0,00	0,00	0,00	12 613,00	12 613,00	0,00	0,00
011070209	Serviços específicos das autarquias	999999990	0,00	0,00	0,00	0,00	740 609,00	740 609,00	0,00	0,00
01107020901	Saneamento	999999990	0,00	0,00	0,00	0,00	10,00	10,00	0,00	0,00
01107020902	Resíduos sólidos	999999990	0,00	0,00	0,00	0,00	315 508,00	315 508,00	0,00	0,00
01107020903	Transportes colectivos de pessoas e mercadorias	999999990	0,00	0,00	0,00	0,00	53 439,00	53 439,00	0,00	0,00
0110702090302	Transportes escolares	999999990	0,00	0,00	0,00	0,00	38 429,00	38 429,00	0,00	0,00
0110702090303	Transporte de pessoas e mercadorias	999999990	0,00	0,00	0,00	0,00	15 000,00	15 000,00	0,00	0,00
0110702090399	Outros	999999990	0,00	0,00	0,00	0,00	10,00	10,00	0,00	0,00
01107020904	Trabalhos por conta de particulares	999999990	0,00	0,00	0,00	0,00	22 590,00	22 590,00	0,00	0,00
01107020905	Cemitérios	999999990	0,00	0,00	0,00	0,00	36 103,00	36 103,00	0,00	0,00
01107020906	Mercados e feiras	999999990	0,00	0,00	0,00	0,00	10,00	10,00	0,00	0,00
01107020907	Parques de estacionamento	999999990	0,00	0,00	0,00	0,00	10,00	10,00	0,00	0,00
01107020999	Outros	999999990	0,00	0,00	0,00	0,00	312 939,00	312 939,00	0,00	0,00
011070299	Outros	999999990	0,00	0,00	0,00	0,00	99 273,00	99 273,00	0,00	0,00
01107029902	Encargos de cobrança de receitas	999999990	0,00	0,00	0,00	0,00	10,00	10,00	0,00	0,00
01107029999	Outros	999999990	0,00	0,00	0,00	0,00	99 263,00	99 263,00	0,00	0,00
0110703	Rendas	999999990	0,00	0,00	0,00	0,00	1 133 887,00	1 133 887,00	0,00	0,00
011070301	Habitações	999999990	0,00	0,00	0,00	0,00	10,00	10,00	0,00	0,00
011070302	Edifícios	999999990	0,00	0,00	0,00	0,00	1 129 700,00	1 129 700,00	0,00	0,00
011070399	Outras	999999990	0,00	0,00	0,00	0,00	4 177,00	4 177,00	0,00	0,00
01108	Outras receitas correntes	999999990	0,00	0,00	0,00	0,00	54 901,00	54 901,00	0,00	0,00
0110801	Outras	999999990	0,00	0,00	0,00	0,00	54 901,00	54 901,00	0,00	0,00
011080199	Outras	999999990	0,00	0,00	0,00	0,00	54 901,00	54 901,00	0,00	0,00
01108019901	Indemniz.por deterior,roubo extravio bens patrim.	999999990	0,00	0,00	0,00	0,00	7 880,00	7 880,00	0,00	0,00
01108019902	Indem.estrag.prov.outrém viat.outr.equip.aut.local	999999990	0,00	0,00	0,00	0,00	10,00	10,00	0,00	0,00

Município de São Pedro do Sul

Ano: 2020

Conta	Designação	Entidade Parceira	Saldo Inicial		Movimentos do Período		Movimentos Acumulados		Saldo Final	
			Débito	Crédito	Débito	Crédito	Débito	Crédito	Débito	Crédito
01108019903	IVA reembolsado	999999990	0,00	0,00	0,00	0,00	10,00	10,00	0,00	0,00
01108019904	IVA Inversão da liquidação	999999990	0,00	0,00	0,00	0,00	10,00	10,00	0,00	0,00
01108019999	Diversas	999999990	0,00	0,00	0,00	0,00	46 991,00	46 991,00	0,00	0,00
01109	Venda de bens de investimento	999999990	0,00	0,00	0,00	0,00	35 746,00	35 746,00	0,00	0,00
0110901	Terrenos	999999990	0,00	0,00	0,00	0,00	30,00	30,00	0,00	0,00
011090101	Sociedades e quase-sociedades não financeiras	999999990	0,00	0,00	0,00	0,00	10,00	10,00	0,00	0,00
011090109	Instituições sem fins lucrativos	999999990	0,00	0,00	0,00	0,00	10,00	10,00	0,00	0,00
011090110	Famílias	999999990	0,00	0,00	0,00	0,00	10,00	10,00	0,00	0,00
0110902	Habitações	999999990	0,00	0,00	0,00	0,00	20,00	20,00	0,00	0,00
011090201	Sociedades e quase-sociedades não financeiras	999999990	0,00	0,00	0,00	0,00	10,00	10,00	0,00	0,00
011090210	Famílias	999999990	0,00	0,00	0,00	0,00	10,00	10,00	0,00	0,00
0110903	Edifícios	999999990	0,00	0,00	0,00	0,00	12 956,00	12 956,00	0,00	0,00
011090301	Sociedades e quase-sociedades não financeiras	999999990	0,00	0,00	0,00	0,00	12 936,00	12 936,00	0,00	0,00
011090309	Instituições sem fins lucrativos	999999990	0,00	0,00	0,00	0,00	10,00	10,00	0,00	0,00
011090310	Famílias	999999990	0,00	0,00	0,00	0,00	10,00	10,00	0,00	0,00
0110904	Outros bens de investimento	999999990	0,00	0,00	0,00	0,00	22 740,00	22 740,00	0,00	0,00
011090401	Sociedades e quase-sociedades não financeiras	999999990	0,00	0,00	0,00	0,00	22 680,00	22 680,00	0,00	0,00
01109040101	Equipamento de transporte	999999990	0,00	0,00	0,00	0,00	22 660,00	22 660,00	0,00	0,00
01109040102	Maquinaria e equipamento	999999990	0,00	0,00	0,00	0,00	10,00	10,00	0,00	0,00
01109040103	Outros	999999990	0,00	0,00	0,00	0,00	10,00	10,00	0,00	0,00
011090409	Instituições sem fins lucrativos	999999990	0,00	0,00	0,00	0,00	30,00	30,00	0,00	0,00
01109040901	Equipamento de transporte	999999990	0,00	0,00	0,00	0,00	10,00	10,00	0,00	0,00
01109040902	Maquinaria e equipamento	999999990	0,00	0,00	0,00	0,00	10,00	10,00	0,00	0,00
01109040903	Outros	999999990	0,00	0,00	0,00	0,00	10,00	10,00	0,00	0,00
011090410	Famílias	999999990	0,00	0,00	0,00	0,00	30,00	30,00	0,00	0,00
01109041001	Equipamento de transporte	999999990	0,00	0,00	0,00	0,00	10,00	10,00	0,00	0,00
01109041002	Maquinaria e equipamento	999999990	0,00	0,00	0,00	0,00	10,00	10,00	0,00	0,00
01109041003	Outros	999999990	0,00	0,00	0,00	0,00	10,00	10,00	0,00	0,00
01110	Transferências de capital	999999990	0,00	0,00	0,00	0,00	12 862 284,00	12 862 284,00	0,00	0,00
0111001	Sociedades e quase-sociedades não financeiras	999999990	0,00	0,00	0,00	0,00	30,00	30,00	0,00	0,00
011100101	Públicas	999999990	0,00	0,00	0,00	0,00	20,00	20,00	0,00	0,00
01110010102	Empresas públicas municipais e intermunicipais	999999990	0,00	0,00	0,00	0,00	10,00	10,00	0,00	0,00
01110010199	Outras	999999990	0,00	0,00	0,00	0,00	10,00	10,00	0,00	0,00
011100102	Privadas	999999990	0,00	0,00	0,00	0,00	10,00	10,00	0,00	0,00
0111002	Sociedades financeiras	999999990	0,00	0,00	0,00	0,00	10,00	10,00	0,00	0,00

Município de São Pedro do Sul

Ano: 2020

Conta	Designação	Entidade Parceira	Saldo Inicial		Movimentos do Período		Movimentos Acumulados		Saldo Final	
			Débito	Crédito	Débito	Crédito	Débito	Crédito	Débito	Crédito
011100201	Bancos e outras instituições financeiras	999999990	0,00	0,00	0,00	0,00	10,00	10,00	0,00	0,00
0111003	Administração central	999999990	0,00	0,00	0,00	0,00	12 764 868,00	12 764 868,00	0,00	0,00
011100301	Estado	999999990	0,00	0,00	0,00	0,00	1 415 159,00	1 415 159,00	0,00	0,00
01110030101	Fundo de Equilibrio Financeiro	999999990	0,00	0,00	0,00	0,00	742 711,00	742 711,00	0,00	0,00
01110030104	Cooperação Técnica e Financeira	999999990	0,00	0,00	0,00	0,00	14 940,00	14 940,00	0,00	0,00
01110030105	Art. 35º, n.º3 da Lei n.º 73/2013	999999990	0,00	0,00	0,00	0,00	586 818,00	586 818,00	0,00	0,00
01110030106	Transferências de Competências - Lei n.º 50/2018	999999990	0,00	0,00	0,00	0,00	10,00	10,00	0,00	0,00
01110030199	Outras	999999990	0,00	0,00	0,00	0,00	70 680,00	70 680,00	0,00	0,00
011100307	Estado-Particip.comunitária project.co-financiados	999999990	0,00	0,00	0,00	0,00	10 361 349,00	10 361 349,00	0,00	0,00
011100308	Serviços e fundos autónomos	999999990	0,00	0,00	0,00	0,00	988 360,00	988 360,00	0,00	0,00
01110030801	Transferências de Competências - Lei n. 50/2018	999999990	0,00	0,00	0,00	0,00	10,00	10,00	0,00	0,00
01110030899	Outras	999999990	0,00	0,00	0,00	0,00	988 350,00	988 350,00	0,00	0,00
0111005	Administração local	999999990	0,00	0,00	0,00	0,00	97 346,00	97 346,00	0,00	0,00
011100501	Continente	999999990	0,00	0,00	0,00	0,00	97 346,00	97 346,00	0,00	0,00
01110050101	Municípios	999999990	0,00	0,00	0,00	0,00	97 346,00	97 346,00	0,00	0,00
0111006	Segurança Social	999999990	0,00	0,00	0,00	0,00	10,00	10,00	0,00	0,00
011100601	Sistema de solidariedade e segurança social	999999990	0,00	0,00	0,00	0,00	10,00	10,00	0,00	0,00
0111007	Instituições sem fins lucrativos	999999990	0,00	0,00	0,00	0,00	10,00	10,00	0,00	0,00
011100701	Instituições sem fins lucrativos	999999990	0,00	0,00	0,00	0,00	10,00	10,00	0,00	0,00
0111008	Familias	999999990	0,00	0,00	0,00	0,00	10,00	10,00	0,00	0,00
011100801	Familias	999999990	0,00	0,00	0,00	0,00	10,00	10,00	0,00	0,00
01111	Activos financeiros	999999990	0,00	0,00	0,00	0,00	40,00	40,00	0,00	0,00
0111108	Acções e outras participações	999999990	0,00	0,00	0,00	0,00	20,00	20,00	0,00	0,00
011110801	Sociedades e quase-sociedades não financeiras	999999990	0,00	0,00	0,00	0,00	10,00	10,00	0,00	0,00
011110802	Sociedades financeiras	999999990	0,00	0,00	0,00	0,00	10,00	10,00	0,00	0,00
0111109	Unidades de participação	999999990	0,00	0,00	0,00	0,00	20,00	20,00	0,00	0,00
011110901	Sociedades e quase-sociedades não financeiras	999999990	0,00	0,00	0,00	0,00	10,00	10,00	0,00	0,00
011110903	Admin.Pública-Admin.central-Estado	999999990	0,00	0,00	0,00	0,00	10,00	10,00	0,00	0,00
01112	Passivos financeiros	999999990	0,00	0,00	0,00	0,00	125 454,00	125 454,00	0,00	0,00
0111206	Empréstimos a médio e longo prazos	999999990	0,00	0,00	0,00	0,00	125 454,00	125 454,00	0,00	0,00
011120603	Admin.Pública-Admin.central-Estado	999999990	0,00	0,00	0,00	0,00	125 454,00	125 454,00	0,00	0,00
01113	Outras receitas de capital	999999990	0,00	0,00	0,00	0,00	10,00	10,00	0,00	0,00
0111301	Outras	999999990	0,00	0,00	0,00	0,00	10,00	10,00	0,00	0,00
011130199	Outras	999999990	0,00	0,00	0,00	0,00	10,00	10,00	0,00	0,00
01115	Reposições não abatidas nos pagamentos	999999990	0,00	0,00	0,00	0,00	14 546,00	14 546,00	0,00	0,00

Município de São Pedro do Sul

Ano: 2020

Conta	Designação	Entidade Parceira	Saldo Inicial		Movimentos do Período		Movimentos Acumulados		Saldo Final	
			Débito	Crédito	Débito	Crédito	Débito	Crédito	Débito	Crédito
0111501	Reposições não abatidas nos pagamentos	999999990	0,00	0,00	0,00	0,00	14 546,00	14 546,00	0,00	0,00
011150101	Reposições não abatidas nos pagamentos	999999990	0,00	0,00	0,00	0,00	14 546,00	14 546,00	0,00	0,00
012	Previsões corrigidas	999999990	0,00	0,00	20 931 317,65	0,00	32 162 232,45	32 162 232,45	0,00	0,00
01201	Impostos directos	999999990	0,00	0,00	2 451 144,00	0,00	2 451 144,00	2 451 144,00	0,00	0,00
0120102	Outros	999999990	0,00	0,00	2 451 144,00	0,00	2 451 144,00	2 451 144,00	0,00	0,00
012010202	Imposto municipal sobre imóveis	999999990	0,00	0,00	1 313 309,00	0,00	1 313 309,00	1 313 309,00	0,00	0,00
012010203	Imposto único de circulação	999999990	0,00	0,00	355 668,00	0,00	355 668,00	355 668,00	0,00	0,00
012010204	Imposto municipal sobre transm. onerosas imóveis	999999990	0,00	0,00	252 117,00	0,00	252 117,00	252 117,00	0,00	0,00
012010205	Derrama	999999990	0,00	0,00	530 040,00	0,00	530 040,00	530 040,00	0,00	0,00
012010299	Impostos directos diversos	999999990	0,00	0,00	10,00	0,00	10,00	10,00	0,00	0,00
01202	Impostos indirectos	999999990	0,00	0,00	10 092,84	0,00	80 687,54	80 687,54	0,00	0,00
0120202	Outros	999999990	0,00	0,00	10 092,84	0,00	80 687,54	80 687,54	0,00	0,00
012020206	Impostos indirectos específicos das autarq.locais	999999990	0,00	0,00	10 092,84	0,00	80 687,54	80 687,54	0,00	0,00
01202020601	Mercados e feiras	999999990	0,00	0,00	0,00	0,00	10,00	10,00	0,00	0,00
01202020602	Loteamentos e obras	999999990	0,00	0,00	2 160,85	0,00	44 089,02	44 089,02	0,00	0,00
01202020603	Ocupação da via pública	999999990	0,00	0,00	3 227,45	0,00	9 975,09	9 975,09	0,00	0,00
01202020604	Canídeos	999999990	0,00	0,00	0,00	0,00	10,00	10,00	0,00	0,00
01202020605	Publicidade	999999990	0,00	0,00	2 272,42	0,00	4 768,85	4 768,85	0,00	0,00
01202020606	Saneamento	999999990	0,00	0,00	1 453,77	0,00	16 282,00	16 282,00	0,00	0,00
01202020607	Utilização da rede viária municipal	999999990	0,00	0,00	0,00	0,00	10,00	10,00	0,00	0,00
01202020699	Outros	999999990	0,00	0,00	978,35	0,00	5 542,58	5 542,58	0,00	0,00
0120202069901	Taxa municipal de direitos de passagem	999999990	0,00	0,00	683,68	0,00	4 040,00	4 040,00	0,00	0,00
0120202069902	Taxa de depósito da ficha técnica da habitação	999999990	0,00	0,00	0,00	0,00	10,00	10,00	0,00	0,00
0120202069999	Outros	999999990	0,00	0,00	294,67	0,00	1 492,58	1 492,58	0,00	0,00
01204	Taxas, multas e outras penalidades	999999990	0,00	0,00	522 717,76	0,00	522 717,76	522 717,76	0,00	0,00
0120401	Taxas	999999990	0,00	0,00	470 418,24	0,00	470 418,24	470 418,24	0,00	0,00
012040123	Taxas específicas das autarquias locais	999999990	0,00	0,00	470 418,24	0,00	470 418,24	470 418,24	0,00	0,00
01204012301	Mercados e feiras	999999990	0,00	0,00	20 012,00	0,00	20 012,00	20 012,00	0,00	0,00
01204012302	Loteamentos e obras	999999990	0,00	0,00	205 937,17	0,00	205 937,17	205 937,17	0,00	0,00
01204012303	Ocupação da via pública	999999990	0,00	0,00	12 399,64	0,00	12 399,64	12 399,64	0,00	0,00
01204012304	Animais	999999990	0,00	0,00	20,00	0,00	20,00	20,00	0,00	0,00
01204012305	Caça e pesca	999999990	0,00	0,00	10,00	0,00	10,00	10,00	0,00	0,00
01204012306	Saneamento	999999990	0,00	0,00	185 044,06	0,00	185 044,06	185 044,06	0,00	0,00
0120401230601	Ligação	999999990	0,00	0,00	10,00	0,00	10,00	10,00	0,00	0,00
0120401230602	Conservação	999999990	0,00	0,00	185 034,06	0,00	185 034,06	185 034,06	0,00	0,00

Município de São Pedro do Sul

Ano: 2020

Conta	Designação	Entidade Parceira	Saldo Inicial		Movimentos do Período		Movimentos Acumulados		Saldo Final	
			Débito	Crédito	Débito	Crédito	Débito	Crédito	Débito	Crédito
01204012307	Arrendamento urbano	999999990	0,00	0,00	10,00	0,00	10,00	10,00	0,00	0,00
01204012308	Taxa municipal de direitos de passagem	999999990	0,00	0,00	3 356,32	0,00	3 356,32	3 356,32	0,00	0,00
01204012399	Outras	999999990	0,00	0,00	43 629,05	0,00	43 629,05	43 629,05	0,00	0,00
0120401239901	Taxa de depósito da ficha técnica da habitação	999999990	0,00	0,00	20,00	0,00	20,00	20,00	0,00	0,00
0120401239902	Taxa pela emissão do certificado de registo	999999990	0,00	0,00	10,00	0,00	10,00	10,00	0,00	0,00
0120401239906	Publicidade	999999990	0,00	0,00	2 496,43	0,00	2 496,43	2 496,43	0,00	0,00
0120401239907	Utilização da rede viária municipal	999999990	0,00	0,00	10,00	0,00	10,00	10,00	0,00	0,00
0120401239909	Cemitérios	999999990	0,00	0,00	34 570,71	0,00	34 570,71	34 570,71	0,00	0,00
0120401239999	Outras	999999990	0,00	0,00	6 521,91	0,00	6 521,91	6 521,91	0,00	0,00
0120402	Multas e outras penalidades	999999990	0,00	0,00	52 299,52	0,00	52 299,52	52 299,52	0,00	0,00
012040201	Juros de mora	999999990	0,00	0,00	6 788,01	0,00	6 788,01	6 788,01	0,00	0,00
012040202	Juros compensatórios	999999990	0,00	0,00	5 033,00	0,00	5 033,00	5 033,00	0,00	0,00
012040204	Coimas e penalidades por contra-ordenações	999999990	0,00	0,00	1 800,00	0,00	1 800,00	1 800,00	0,00	0,00
012040299	Multas e penalidades diversas	999999990	0,00	0,00	38 678,51	0,00	38 678,51	38 678,51	0,00	0,00
01205	Rendimentos da propriedade	999999990	0,00	0,00	3 517 983,32	0,00	4 232 038,00	4 232 038,00	0,00	0,00
0120502	Juros-Sociedades financeiras	999999990	0,00	0,00	10,00	0,00	10,00	10,00	0,00	0,00
012050201	Bancos e outras instituições financeiras	999999990	0,00	0,00	10,00	0,00	10,00	10,00	0,00	0,00
0120503	Juros-Administrações Públicas	999999990	0,00	0,00	20,00	0,00	20,00	20,00	0,00	0,00
012050301	Administração central-Estado	999999990	0,00	0,00	10,00	0,00	10,00	10,00	0,00	0,00
012050304	Administração local-Continente	999999990	0,00	0,00	10,00	0,00	10,00	10,00	0,00	0,00
0120505	Juros-Famílias	999999990	0,00	0,00	10,00	0,00	10,00	10,00	0,00	0,00
0120507	Dividend.partic.lucros socied.quase-soc.nãofinanc.	999999990	0,00	0,00	1 197,00	0,00	1 197,00	1 197,00	0,00	0,00
012050703	Empresas privadas	999999990	0,00	0,00	10,00	0,00	10,00	10,00	0,00	0,00
012050799	Outras	999999990	0,00	0,00	1 187,00	0,00	1 187,00	1 187,00	0,00	0,00
0120509	Participações nos lucros de administ. públicas	999999990	0,00	0,00	290,00	0,00	290,00	290,00	0,00	0,00
012050999	Outras	999999990	0,00	0,00	290,00	0,00	290,00	290,00	0,00	0,00
0120510	Rendas	999999990	0,00	0,00	3 516 446,32	0,00	4 230 501,00	4 230 501,00	0,00	0,00
012051099	Outros	999999990	0,00	0,00	3 516 446,32	0,00	4 230 501,00	4 230 501,00	0,00	0,00
01205109901	Rede de energia eléctrica	999999990	0,00	0,00	641 924,00	0,00	641 924,00	641 924,00	0,00	0,00
01205109902	Parques eólicos	999999990	0,00	0,00	1 531 639,32	0,00	2 245 694,00	2 245 694,00	0,00	0,00
01205109903	Actividade termal	999999990	0,00	0,00	1 342 873,00	0,00	1 342 873,00	1 342 873,00	0,00	0,00
01205109999	Outros	999999990	0,00	0,00	10,00	0,00	10,00	10,00	0,00	0,00
0120511	Activos incorpóreos	999999990	0,00	0,00	10,00	0,00	10,00	10,00	0,00	0,00
01206	Transferências correntes	999999990	0,00	0,00	7 823 052,46	0,00	8 265 458,26	8 265 458,26	0,00	0,00
0120601	Sociedades e quase-sociedades não financeiras	999999990	0,00	0,00	2 379,80	0,00	2 379,80	2 379,80	0,00	0,00

Município de São Pedro do Sul

Ano: 2020

Conta	Designação	Entidade Parceira	Saldo Inicial		Movimentos do Período		Movimentos Acumulados		Saldo Final	
			Débito	Crédito	Débito	Crédito	Débito	Crédito	Débito	Crédito
012060101	Públicas	999999990	0,00	0,00	83,80	0,00	83,80	83,80	0,00	0,00
01206010102	Empresas públicas municipais e intermunicipais	999999990	0,00	0,00	10,00	0,00	10,00	10,00	0,00	0,00
01206010199	Outras	999999990	0,00	0,00	73,80	0,00	73,80	73,80	0,00	0,00
012060102	Privadas	999999990	0,00	0,00	2 296,00	0,00	2 296,00	2 296,00	0,00	0,00
0120602	Sociedades financeiras	999999990	0,00	0,00	10,00	0,00	10,00	10,00	0,00	0,00
012060201	Bancos e outras instituições financeiras	999999990	0,00	0,00	10,00	0,00	10,00	10,00	0,00	0,00
0120603	Administração central	999999990	0,00	0,00	7 817 759,66	0,00	8 260 165,46	8 260 165,46	0,00	0,00
012060301	Estado	999999990	0,00	0,00	7 653 784,00	0,00	7 653 784,00	7 653 784,00	0,00	0,00
01206030101	Fundo de Equilibrio Financeiro	999999990	0,00	0,00	6 684 398,00	0,00	6 684 398,00	6 684 398,00	0,00	0,00
01206030102	Fundo Social Municipal	999999990	0,00	0,00	409 961,00	0,00	409 961,00	409 961,00	0,00	0,00
01206030103	Participação fixa no IRS	999999990	0,00	0,00	304 042,00	0,00	304 042,00	304 042,00	0,00	0,00
01206030106	Transferências de Competências - Lei n.º 50/2018	999999990	0,00	0,00	10,00	0,00	10,00	10,00	0,00	0,00
01206030107	Particiapção no IVA-art. 26º-A da Lei n.º 73/2013	999999990	0,00	0,00	102 582,00	0,00	102 582,00	102 582,00	0,00	0,00
01206030199	Outras	999999990	0,00	0,00	152 791,00	0,00	152 791,00	152 791,00	0,00	0,00
012060306	Estado-Particip.comunit.projectos co-financiados	999999990	0,00	0,00	67 008,20	0,00	509 414,00	509 414,00	0,00	0,00
012060307	Serviços e fundos autónomos	999999990	0,00	0,00	96 957,46	0,00	96 957,46	96 957,46	0,00	0,00
01206030701	Transferências de Competências - Lei n.º 50/2018	999999990	0,00	0,00	1 718,46	0,00	1 718,46	1 718,46	0,00	0,00
01206030799	Outras	999999990	0,00	0,00	95 239,00	0,00	95 239,00	95 239,00	0,00	0,00
012060309	Serv.fund.autón.-Subsist.prot.famíl.polít.act.EFP	999999990	0,00	0,00	10,00	0,00	10,00	10,00	0,00	0,00
0120605	Administração local	999999990	0,00	0,00	2 873,00	0,00	2 873,00	2 873,00	0,00	0,00
012060501	Continente	999999990	0,00	0,00	2 873,00	0,00	2 873,00	2 873,00	0,00	0,00
01206050101	Municípios	999999990	0,00	0,00	2 873,00	0,00	2 873,00	2 873,00	0,00	0,00
0120606	Segurança social	999999990	0,00	0,00	10,00	0,00	10,00	10,00	0,00	0,00
012060601	Sistemas de solidariedade e segurança social	999999990	0,00	0,00	10,00	0,00	10,00	10,00	0,00	0,00
0120607	Instituições sem fins lucrativos	999999990	0,00	0,00	10,00	0,00	10,00	10,00	0,00	0,00
012060701	Instituições sem fins lucrativos	999999990	0,00	0,00	10,00	0,00	10,00	10,00	0,00	0,00
0120608	Famílias	999999990	0,00	0,00	10,00	0,00	10,00	10,00	0,00	0,00
012060801	Famílias	999999990	0,00	0,00	10,00	0,00	10,00	10,00	0,00	0,00
01207	Venda de bens e serviços correntes	999999990	0,00	0,00	1 288 560,39	0,00	2 452 821,10	2 452 821,10	0,00	0,00
0120701	Venda de bens	999999990	0,00	0,00	407 914,00	0,00	407 914,00	407 914,00	0,00	0,00
012070101	Material de escritório	999999990	0,00	0,00	10,00	0,00	10,00	10,00	0,00	0,00
012070102	Livros e documentação técnica	999999990	0,00	0,00	194,00	0,00	194,00	194,00	0,00	0,00
012070103	Publicações e impressos	999999990	0,00	0,00	10,00	0,00	10,00	10,00	0,00	0,00
012070110	Desperdícios, resíduos e refugos	999999990	0,00	0,00	10,00	0,00	10,00	10,00	0,00	0,00
01207011099	Outros	999999990	0,00	0,00	10,00	0,00	10,00	10,00	0,00	0,00

Município de São Pedro do Sul

Ano: 2020

Conta	Designação	Entidade Parceira	Saldo Inicial		Movimentos do Período		Movimentos Acumulados		Saldo Final	
			Débito	Crédito	Débito	Crédito	Débito	Crédito	Débito	Crédito
012070111	Produtos acabados e intermédios	999999990	0,00	0,00	407 680,00	0,00	407 680,00	407 680,00	0,00	0,00
01207011102	Água	999999990	0,00	0,00	407 680,00	0,00	407 680,00	407 680,00	0,00	0,00
012070199	Outros	999999990	0,00	0,00	10,00	0,00	10,00	10,00	0,00	0,00
0120702	Serviços	999999990	0,00	0,00	874 763,54	0,00	909 334,25	909 334,25	0,00	0,00
012070201	Aluguer de espaços e equipamentos	999999990	0,00	0,00	10 000,00	0,00	10 000,00	10 000,00	0,00	0,00
012070203	Vistorias e ensaios	999999990	0,00	0,00	10,00	0,00	10,00	10,00	0,00	0,00
012070206	Reparações	999999990	0,00	0,00	10,00	0,00	10,00	10,00	0,00	0,00
012070208	Serv.sociais,recreativos,culturais e de desporto	999999990	0,00	0,00	32 411,71	0,00	32 411,71	32 411,71	0,00	0,00
01207020801	Serviços sociais	999999990	0,00	0,00	8 210,00	0,00	8 210,00	8 210,00	0,00	0,00
0120702080101	Universidade Sénior	999999990	0,00	0,00	8 200,00	0,00	8 200,00	8 200,00	0,00	0,00
0120702080199	Outros	999999990	0,00	0,00	10,00	0,00	10,00	10,00	0,00	0,00
01207020802	Serviços recreativos	999999990	0,00	0,00	10,00	0,00	10,00	10,00	0,00	0,00
0120702080299	Outros	999999990	0,00	0,00	10,00	0,00	10,00	10,00	0,00	0,00
01207020803	Serviços culturais	999999990	0,00	0,00	2 133,00	0,00	2 133,00	2 133,00	0,00	0,00
0120702080302	Cine-Teatro	999999990	0,00	0,00	2 123,00	0,00	2 123,00	2 123,00	0,00	0,00
0120702080399	Outros	999999990	0,00	0,00	10,00	0,00	10,00	10,00	0,00	0,00
01207020804	Serviços desportivos	999999990	0,00	0,00	22 058,71	0,00	22 058,71	22 058,71	0,00	0,00
012070209	Serviços específicos das autarquias	999999990	0,00	0,00	733 058,83	0,00	767 629,54	767 629,54	0,00	0,00
01207020901	Saneamento	999999990	0,00	0,00	10,00	0,00	10,00	10,00	0,00	0,00
01207020902	Resíduos sólidos	999999990	0,00	0,00	315 508,00	0,00	315 508,00	315 508,00	0,00	0,00
01207020903	Transportes colectivos de pessoas e mercadorias	999999990	0,00	0,00	53 439,00	0,00	53 439,00	53 439,00	0,00	0,00
0120702090302	Transportes escolares	999999990	0,00	0,00	38 429,00	0,00	38 429,00	38 429,00	0,00	0,00
0120702090303	Transporte de pessoas e mercadorias	999999990	0,00	0,00	15 000,00	0,00	15 000,00	15 000,00	0,00	0,00
0120702090399	Outros	999999990	0,00	0,00	10,00	0,00	10,00	10,00	0,00	0,00
01207020904	Trabalhos por conta de particulares	999999990	0,00	0,00	47 983,76	0,00	47 983,76	47 983,76	0,00	0,00
01207020905	Cemitérios	999999990	0,00	0,00	3 159,07	0,00	37 729,78	37 729,78	0,00	0,00
01207020906	Mercados e feiras	999999990	0,00	0,00	10,00	0,00	10,00	10,00	0,00	0,00
01207020907	Parques de estacionamento	999999990	0,00	0,00	10,00	0,00	10,00	10,00	0,00	0,00
01207020999	Outros	999999990	0,00	0,00	312 939,00	0,00	312 939,00	312 939,00	0,00	0,00
012070299	Outros	999999990	0,00	0,00	99 273,00	0,00	99 273,00	99 273,00	0,00	0,00
01207029902	Encargos de cobrança de receitas	999999990	0,00	0,00	10,00	0,00	10,00	10,00	0,00	0,00
01207029999	Outros	999999990	0,00	0,00	99 263,00	0,00	99 263,00	99 263,00	0,00	0,00
0120703	Rendas	999999990	0,00	0,00	5 882,85	0,00	1 135 572,85	1 135 572,85	0,00	0,00
012070301	Habitações	999999990	0,00	0,00	10,00	0,00	10,00	10,00	0,00	0,00
012070302	Edifícios	999999990	0,00	0,00	10,00	0,00	1 129 700,00	1 129 700,00	0,00	0,00

Município de São Pedro do Sul

Ano: 2020

Conta	Designação	Entidade Parceira	Saldo Inicial		Movimentos do Período		Movimentos Acumulados		Saldo Final	
			Débito	Crédito	Débito	Crédito	Débito	Crédito	Débito	Crédito
012070399	Outras	999999990	0,00	0,00	5 862,85	0,00	5 862,85	5 862,85	0,00	0,00
01208	Outras receitas correntes	999999990	0,00	0,00	141 366,31	0,00	141 366,31	141 366,31	0,00	0,00
0120801	Outras	999999990	0,00	0,00	141 366,31	0,00	141 366,31	141 366,31	0,00	0,00
012080199	Outras	999999990	0,00	0,00	141 366,31	0,00	141 366,31	141 366,31	0,00	0,00
01208019901	Indemniz.por deterior,roubo extravio bens patrim.	999999990	0,00	0,00	89 614,80	0,00	89 614,80	89 614,80	0,00	0,00
01208019902	Indem.estrag.prov.outrém viat.outr.equip.aut.local	999999990	0,00	0,00	10,00	0,00	10,00	10,00	0,00	0,00
01208019903	IVA reembolsado	999999990	0,00	0,00	10,00	0,00	10,00	10,00	0,00	0,00
01208019904	IVA Inversão da liquidação	999999990	0,00	0,00	10,00	0,00	10,00	10,00	0,00	0,00
01208019999	Diversas	999999990	0,00	0,00	51 721,51	0,00	51 721,51	51 721,51	0,00	0,00
01209	Venda de bens de investimento	999999990	0,00	0,00	163 940,23	0,00	163 940,23	163 940,23	0,00	0,00
0120901	Terrenos	999999990	0,00	0,00	116 637,03	0,00	116 637,03	116 637,03	0,00	0,00
012090101	Sociedades e quase-sociedades não financeiras	999999990	0,00	0,00	113 627,03	0,00	113 627,03	113 627,03	0,00	0,00
012090109	Instituições sem fins lucrativos	999999990	0,00	0,00	10,00	0,00	10,00	10,00	0,00	0,00
012090110	Famílias	999999990	0,00	0,00	3 000,00	0,00	3 000,00	3 000,00	0,00	0,00
0120902	Habitações	999999990	0,00	0,00	20,00	0,00	20,00	20,00	0,00	0,00
012090201	Sociedades e quase-sociedades não financeiras	999999990	0,00	0,00	10,00	0,00	10,00	10,00	0,00	0,00
012090210	Famílias	999999990	0,00	0,00	10,00	0,00	10,00	10,00	0,00	0,00
0120903	Edifícios	999999990	0,00	0,00	12 956,00	0,00	12 956,00	12 956,00	0,00	0,00
012090301	Sociedades e quase-sociedades não financeiras	999999990	0,00	0,00	12 936,00	0,00	12 936,00	12 936,00	0,00	0,00
012090309	Instituições sem fins lucrativos	999999990	0,00	0,00	10,00	0,00	10,00	10,00	0,00	0,00
012090310	Famílias	999999990	0,00	0,00	10,00	0,00	10,00	10,00	0,00	0,00
0120904	Outros bens de investimento	999999990	0,00	0,00	34 327,20	0,00	34 327,20	34 327,20	0,00	0,00
012090401	Sociedades e quase-sociedades não financeiras	999999990	0,00	0,00	23 937,20	0,00	23 937,20	23 937,20	0,00	0,00
01209040101	Equipamento de transporte	999999990	0,00	0,00	22 660,00	0,00	22 660,00	22 660,00	0,00	0,00
01209040102	Maquinaria e equipamento	999999990	0,00	0,00	10,00	0,00	10,00	10,00	0,00	0,00
01209040103	Outros	999999990	0,00	0,00	1 267,20	0,00	1 267,20	1 267,20	0,00	0,00
012090409	Instituições sem fins lucrativos	999999990	0,00	0,00	30,00	0,00	30,00	30,00	0,00	0,00
01209040901	Equipamento de transporte	999999990	0,00	0,00	10,00	0,00	10,00	10,00	0,00	0,00
01209040902	Maquinaria e equipamento	999999990	0,00	0,00	10,00	0,00	10,00	10,00	0,00	0,00
01209040903	Outros	999999990	0,00	0,00	10,00	0,00	10,00	10,00	0,00	0,00
012090410	Famílias	999999990	0,00	0,00	10 360,00	0,00	10 360,00	10 360,00	0,00	0,00
01209041001	Equipamento de transporte	999999990	0,00	0,00	7 250,00	0,00	7 250,00	7 250,00	0,00	0,00
01209041002	Maquinaria e equipamento	999999990	0,00	0,00	10,00	0,00	10,00	10,00	0,00	0,00
01209041003	Outros	999999990	0,00	0,00	3 100,00	0,00	3 100,00	3 100,00	0,00	0,00
01210	Transferências de capital	999999990	0,00	0,00	4 466 974,30	0,00	13 306 573,21	13 306 573,21	0,00	0,00

Município de São Pedro do Sul

Ano: 2020

Conta	Designação	Entidade Parceira	Saldo Inicial		Movimentos do Período		Movimentos Acumulados		Saldo Final	
			Débito	Crédito	Débito	Crédito	Débito	Crédito	Débito	Crédito
0121001	Sociedades e quase-sociedades não financeiras	999999990	0,00	0,00	30,00	0,00	30,00	30,00	0,00	0,00
012100101	Públicas	999999990	0,00	0,00	20,00	0,00	20,00	20,00	0,00	0,00
01210010102	Empresas públicas municipais e intermunicipais	999999990	0,00	0,00	10,00	0,00	10,00	10,00	0,00	0,00
01210010199	Outras	999999990	0,00	0,00	10,00	0,00	10,00	10,00	0,00	0,00
012100102	Privadas	999999990	0,00	0,00	10,00	0,00	10,00	10,00	0,00	0,00
0121002	Sociedades financeiras	999999990	0,00	0,00	10,00	0,00	10,00	10,00	0,00	0,00
012100201	Bancos e outras instituições financeiras	999999990	0,00	0,00	10,00	0,00	10,00	10,00	0,00	0,00
0121003	Administração central	999999990	0,00	0,00	4 313 487,39	0,00	13 153 086,30	13 153 086,30	0,00	0,00
012100301	Estado	999999990	0,00	0,00	1 550 667,00	0,00	1 550 667,00	1 550 667,00	0,00	0,00
01210030101	Fundo de Equilibrio Financeiro	999999990	0,00	0,00	742 711,00	0,00	742 711,00	742 711,00	0,00	0,00
01210030104	Cooperação Técnica e Financeira	999999990	0,00	0,00	14 940,00	0,00	14 940,00	14 940,00	0,00	0,00
01210030105	Art. 35º, n.º3 da Lei n.º 73/2013	999999990	0,00	0,00	722 326,00	0,00	722 326,00	722 326,00	0,00	0,00
01210030106	Transferências de Competências - Lei n.º 50/2018	999999990	0,00	0,00	10,00	0,00	10,00	10,00	0,00	0,00
01210030199	Outras	999999990	0,00	0,00	70 680,00	0,00	70 680,00	70 680,00	0,00	0,00
012100307	Estado-Particip.comunitária project.co-financiados	999999990	0,00	0,00	2 078 300,01	0,00	10 614 059,30	10 614 059,30	0,00	0,00
012100308	Serviços e fundos autónomos	999999990	0,00	0,00	684 520,38	0,00	988 360,00	988 360,00	0,00	0,00
01210030801	Transferências de Competências - Lei n. 50/2018	999999990	0,00	0,00	10,00	0,00	10,00	10,00	0,00	0,00
01210030899	Outras	999999990	0,00	0,00	684 510,38	0,00	988 350,00	988 350,00	0,00	0,00
0121005	Administração local	999999990	0,00	0,00	153 416,91	0,00	153 416,91	153 416,91	0,00	0,00
012100501	Continente	999999990	0,00	0,00	153 416,91	0,00	153 416,91	153 416,91	0,00	0,00
01210050101	Municípios	999999990	0,00	0,00	153 416,91	0,00	153 416,91	153 416,91	0,00	0,00
0121006	Segurança Social	999999990	0,00	0,00	10,00	0,00	10,00	10,00	0,00	0,00
012100601	Sistema de solidariedade e segurança social	999999990	0,00	0,00	10,00	0,00	10,00	10,00	0,00	0,00
0121007	Instituições sem fins lucrativos	999999990	0,00	0,00	10,00	0,00	10,00	10,00	0,00	0,00
012100701	Instituições sem fins lucrativos	999999990	0,00	0,00	10,00	0,00	10,00	10,00	0,00	0,00
0121008	Familias	999999990	0,00	0,00	10,00	0,00	10,00	10,00	0,00	0,00
012100801	Familias	999999990	0,00	0,00	10,00	0,00	10,00	10,00	0,00	0,00
01211	Activos financeiros	999999990	0,00	0,00	40,00	0,00	40,00	40,00	0,00	0,00
0121108	Acções e outras participações	999999990	0,00	0,00	20,00	0,00	20,00	20,00	0,00	0,00
012110801	Sociedades e quase-sociedades não financeiras	999999990	0,00	0,00	10,00	0,00	10,00	10,00	0,00	0,00
012110802	Sociedades financeiras	999999990	0,00	0,00	10,00	0,00	10,00	10,00	0,00	0,00
0121109	Unidades de participação	999999990	0,00	0,00	20,00	0,00	20,00	20,00	0,00	0,00
012110901	Sociedades e quase-sociedades não financeiras	999999990	0,00	0,00	10,00	0,00	10,00	10,00	0,00	0,00
012110903	Admin.Pública-Admin.central-Estado	999999990	0,00	0,00	10,00	0,00	10,00	10,00	0,00	0,00
01212	Passivos financeiros	999999990	0,00	0,00	508 237,00	0,00	508 237,00	508 237,00	0,00	0,00

Município de São Pedro do Sul

Ano: 2020

Conta	Designação	Entidade Parceira	Saldo Inicial		Movimentos do Período		Movimentos Acumulados		Saldo Final	
			Débito	Crédito	Débito	Crédito	Débito	Crédito	Débito	Crédito
0121206	Empréstimos a médio e longo prazos	999999990	0,00	0,00	508 237,00	0,00	508 237,00	508 237,00	0,00	0,00
012120602	Sociedades financeiras	999999990	0,00	0,00	382 783,00	0,00	382 783,00	382 783,00	0,00	0,00
012120603	Admin.Pública-Admin.central-Estado	999999990	0,00	0,00	125 454,00	0,00	125 454,00	125 454,00	0,00	0,00
01213	Outras receitas de capital	999999990	0,00	0,00	7 210,69	0,00	7 210,69	7 210,69	0,00	0,00
0121301	Outras	999999990	0,00	0,00	7 210,69	0,00	7 210,69	7 210,69	0,00	0,00
012130199	Outras	999999990	0,00	0,00	7 210,69	0,00	7 210,69	7 210,69	0,00	0,00
01215	Reposições não abatidas nos pagamentos	999999990	0,00	0,00	14 568,31	0,00	14 568,31	14 568,31	0,00	0,00
0121501	Reposições não abatidas nos pagamentos	999999990	0,00	0,00	14 568,31	0,00	14 568,31	14 568,31	0,00	0,00
012150101	Reposições não abatidas nos pagamentos	999999990	0,00	0,00	14 568,31	0,00	14 568,31	14 568,31	0,00	0,00
01216	Saldo da gerência anterior	999999990	0,00	0,00	15 430,04	0,00	15 430,04	15 430,04	0,00	0,00
0121601	Saldo orçamental	999999990	0,00	0,00	15 430,04	0,00	15 430,04	15 430,04	0,00	0,00
012160101	Na posse do serviço	999999990	0,00	0,00	15 430,04	0,00	15 430,04	15 430,04	0,00	0,00
013	Alterações orçamentais	999999990	0,00	0,00	12 619 542,25	12 619 542,25	25 239 084,50	25 239 084,50	0,00	0,00
0131	Reforços	999999990	0,00	0,00	1 388 627,45	1 388 627,45	2 777 254,90	2 777 254,90	0,00	0,00
01311	Reforços em previsões corrigidas	999999990	0,00	0,00	0,00	1 388 627,45	1 388 627,45	1 388 627,45	0,00	0,00
0131102	Impostos indirectos	999999990	0,00	0,00	0,00	3 564,54	3 564,54	3 564,54	0,00	0,00
013110202	Outros	999999990	0,00	0,00	0,00	3 564,54	3 564,54	3 564,54	0,00	0,00
01311020206	Impostos indirectos específicos das autarq.locais	999999990	0,00	0,00	0,00	3 564,54	3 564,54	3 564,54	0,00	0,00
0131102020602	Loteamentos e obras	999999990	0,00	0,00	0,00	626,02	626,02	626,02	0,00	0,00
0131102020603	Ocupação da via pública	999999990	0,00	0,00	0,00	1 739,09	1 739,09	1 739,09	0,00	0,00
0131102020605	Publicidade	999999990	0,00	0,00	0,00	907,85	907,85	907,85	0,00	0,00
0131102020699	Outros	999999990	0,00	0,00	0,00	291,58	291,58	291,58	0,00	0,00
01311020206999	Outros	999999990	0,00	0,00	0,00	291,58	291,58	291,58	0,00	0,00
0131104	Taxas, multas e outras penalidades	999999990	0,00	0,00	0,00	178 676,76	178 676,76	178 676,76	0,00	0,00
013110401	Taxas	999999990	0,00	0,00	0,00	139 001,24	139 001,24	139 001,24	0,00	0,00
01311040123	Taxas específicas das autarquias locais	999999990	0,00	0,00	0,00	139 001,24	139 001,24	139 001,24	0,00	0,00
0131104012301	Mercados e feiras	999999990	0,00	0,00	0,00	10,00	10,00	10,00	0,00	0,00
0131104012302	Loteamentos e obras	999999990	0,00	0,00	0,00	41 928,17	41 928,17	41 928,17	0,00	0,00
0131104012303	Ocupação da via pública	999999990	0,00	0,00	0,00	6 747,64	6 747,64	6 747,64	0,00	0,00
0131104012304	Animais	999999990	0,00	0,00	0,00	10,00	10,00	10,00	0,00	0,00
0131104012306	Saneamento	999999990	0,00	0,00	0,00	48 664,06	48 664,06	48 664,06	0,00	0,00
01311040123060	Conservação	999999990	0,00	0,00	0,00	48 664,06	48 664,06	48 664,06	0,00	0,00
0131104012308	Taxa municipal de direitos de passagem	999999990	0,00	0,00	0,00	3 356,32	3 356,32	3 356,32	0,00	0,00
0131104012399	Outras	999999990	0,00	0,00	0,00	38 285,05	38 285,05	38 285,05	0,00	0,00
01311040123990	Taxa de depósito da ficha técnica da habitação	999999990	0,00	0,00	0,00	10,00	10,00	10,00	0,00	0,00

Município de São Pedro do Sul

Ano: 2020

Conta	Designação	Entidade Parceira	Saldo Inicial		Movimentos do Período		Movimentos Acumulados		Saldo Final	
			Débito	Crédito	Débito	Crédito	Débito	Crédito	Débito	Crédito
01311040123990	Publicidade	999999990	0,00	0,00	0,00	2 496,43	2 496,43	2 496,43	0,00	0,00
01311040123990	Utilização da rede viária municipal	999999990	0,00	0,00	0,00	10,00	10,00	10,00	0,00	0,00
01311040123990	Cemitérios	999999990	0,00	0,00	0,00	34 570,71	34 570,71	34 570,71	0,00	0,00
01311040123999	Outras	999999990	0,00	0,00	0,00	1 197,91	1 197,91	1 197,91	0,00	0,00
013110402	Multas e outras penalidades	999999990	0,00	0,00	0,00	39 675,52	39 675,52	39 675,52	0,00	0,00
01311040201	Juros de mora	999999990	0,00	0,00	0,00	3 154,01	3 154,01	3 154,01	0,00	0,00
01311040299	Multas e penalidades diversas	999999990	0,00	0,00	0,00	36 521,51	36 521,51	36 521,51	0,00	0,00
0131106	Transferências correntes	999999990	0,00	0,00	0,00	103 849,26	103 849,26	103 849,26	0,00	0,00
013110601	Sociedades e quase-sociedades não financeiras	999999990	0,00	0,00	0,00	63,80	63,80	63,80	0,00	0,00
01311060101	Públicas	999999990	0,00	0,00	0,00	63,80	63,80	63,80	0,00	0,00
0131106010199	Outras	999999990	0,00	0,00	0,00	63,80	63,80	63,80	0,00	0,00
013110603	Administração central	999999990	0,00	0,00	0,00	103 785,46	103 785,46	103 785,46	0,00	0,00
01311060301	Estado	999999990	0,00	0,00	0,00	102 582,00	102 582,00	102 582,00	0,00	0,00
0131106030107	Particiapção no IVA-art. 26º-A da Lei n.º 73/2013	999999990	0,00	0,00	0,00	102 582,00	102 582,00	102 582,00	0,00	0,00
01311060307	Serviços e fundos autónomos	999999990	0,00	0,00	0,00	1 203,46	1 203,46	1 203,46	0,00	0,00
0131106030701	Transferências de Competências - Lei n.º 50/2018	999999990	0,00	0,00	0,00	1 203,46	1 203,46	1 203,46	0,00	0,00
0131107	Venda de bens e serviços correntes	999999990	0,00	0,00	0,00	38 152,10	38 152,10	38 152,10	0,00	0,00
013110702	Serviços	999999990	0,00	0,00	0,00	36 466,25	36 466,25	36 466,25	0,00	0,00
01311070208	Serv.sociais,recreativos,culturais e de desporto	999999990	0,00	0,00	0,00	9 445,71	9 445,71	9 445,71	0,00	0,00
0131107020804	Serviços desportivos	999999990	0,00	0,00	0,00	9 445,71	9 445,71	9 445,71	0,00	0,00
01311070209	Serviços específicos das autarquias	999999990	0,00	0,00	0,00	27 020,54	27 020,54	27 020,54	0,00	0,00
0131107020904	Trabalhos por conta de particulares	999999990	0,00	0,00	0,00	25 393,76	25 393,76	25 393,76	0,00	0,00
0131107020905	Cemitérios	999999990	0,00	0,00	0,00	1 626,78	1 626,78	1 626,78	0,00	0,00
013110703	Rendas	999999990	0,00	0,00	0,00	1 685,85	1 685,85	1 685,85	0,00	0,00
01311070399	Outras	999999990	0,00	0,00	0,00	1 685,85	1 685,85	1 685,85	0,00	0,00
0131108	Outras receitas correntes	999999990	0,00	0,00	0,00	86 465,31	86 465,31	86 465,31	0,00	0,00
013110801	Outras	999999990	0,00	0,00	0,00	86 465,31	86 465,31	86 465,31	0,00	0,00
01311080199	Outras	999999990	0,00	0,00	0,00	86 465,31	86 465,31	86 465,31	0,00	0,00
0131108019901	Indemniz.por deterior,roubo extravio bens patrim.	999999990	0,00	0,00	0,00	81 734,80	81 734,80	81 734,80	0,00	0,00
0131108019999	Diversas	999999990	0,00	0,00	0,00	4 730,51	4 730,51	4 730,51	0,00	0,00
0131109	Venda de bens de investimento	999999990	0,00	0,00	0,00	128 194,23	128 194,23	128 194,23	0,00	0,00
013110901	Terrenos	999999990	0,00	0,00	0,00	116 607,03	116 607,03	116 607,03	0,00	0,00
01311090101	Sociedades e quase-sociedades não financeiras	999999990	0,00	0,00	0,00	113 617,03	113 617,03	113 617,03	0,00	0,00
01311090110	Famílias	999999990	0,00	0,00	0,00	2 990,00	2 990,00	2 990,00	0,00	0,00
013110904	Outros bens de investimento	999999990	0,00	0,00	0,00	11 587,20	11 587,20	11 587,20	0,00	0,00

Município de São Pedro do Sul

Ano: 2020

Conta	Designação	Entidade Parceira	Saldo Inicial		Movimentos do Período		Movimentos Acumulados		Saldo Final	
			Débito	Crédito	Débito	Crédito	Débito	Crédito	Débito	Crédito
01311090401	Sociedades e quase-sociedades não financeiras	999999990	0,00	0,00	0,00	1 257,20	1 257,20	1 257,20	0,00	0,00
0131109040103	Outros	999999990	0,00	0,00	0,00	1 257,20	1 257,20	1 257,20	0,00	0,00
01311090410	Famílias	999999990	0,00	0,00	0,00	10 330,00	10 330,00	10 330,00	0,00	0,00
0131109041001	Equipamento de transporte	999999990	0,00	0,00	0,00	7 240,00	7 240,00	7 240,00	0,00	0,00
0131109041003	Outros	999999990	0,00	0,00	0,00	3 090,00	3 090,00	3 090,00	0,00	0,00
0131110	Transferências de capital	999999990	0,00	0,00	0,00	444 289,21	444 289,21	444 289,21	0,00	0,00
013111003	Administração central	999999990	0,00	0,00	0,00	388 218,30	388 218,30	388 218,30	0,00	0,00
01311100301	Estado	999999990	0,00	0,00	0,00	135 508,00	135 508,00	135 508,00	0,00	0,00
0131110030105	Art. 35º, n.º3 da Lei n.º 73/2013	999999990	0,00	0,00	0,00	135 508,00	135 508,00	135 508,00	0,00	0,00
01311100307	Estado-Particip.comunitária project.co-financiados	999999990	0,00	0,00	0,00	252 710,30	252 710,30	252 710,30	0,00	0,00
013111005	Administração local	999999990	0,00	0,00	0,00	56 070,91	56 070,91	56 070,91	0,00	0,00
01311100501	Continente	999999990	0,00	0,00	0,00	56 070,91	56 070,91	56 070,91	0,00	0,00
0131110050101	Municípios	999999990	0,00	0,00	0,00	56 070,91	56 070,91	56 070,91	0,00	0,00
0131112	Passivos financeiros	999999990	0,00	0,00	0,00	382 783,00	382 783,00	382 783,00	0,00	0,00
013111206	Empréstimos a médio e longo prazos	999999990	0,00	0,00	0,00	382 783,00	382 783,00	382 783,00	0,00	0,00
01311120602	Sociedades financeiras	999999990	0,00	0,00	0,00	382 783,00	382 783,00	382 783,00	0,00	0,00
0131113	Outras receitas de capital	999999990	0,00	0,00	0,00	7 200,69	7 200,69	7 200,69	0,00	0,00
013111301	Outras	999999990	0,00	0,00	0,00	7 200,69	7 200,69	7 200,69	0,00	0,00
01311130199	Outras	999999990	0,00	0,00	0,00	7 200,69	7 200,69	7 200,69	0,00	0,00
0131115	Reposições não abatidas nos pagamentos	999999990	0,00	0,00	0,00	22,31	22,31	22,31	0,00	0,00
013111501	Reposições não abatidas nos pagamentos	999999990	0,00	0,00	0,00	22,31	22,31	22,31	0,00	0,00
01311150101	Reposições não abatidas nos pagamentos	999999990	0,00	0,00	0,00	22,31	22,31	22,31	0,00	0,00
0131116	Saldo da gerência anterior	999999990	0,00	0,00	0,00	15 430,04	15 430,04	15 430,04	0,00	0,00
013111601	Saldo orçamental	999999990	0,00	0,00	0,00	15 430,04	15 430,04	15 430,04	0,00	0,00
01311160101	Na posse do serviço	999999990	0,00	0,00	0,00	15 430,04	15 430,04	15 430,04	0,00	0,00
01312	Reforços em previsões por liquidar	999999990	0,00	0,00	1 388 627,45	0,00	1 388 627,45	1 388 627,45	0,00	0,00
0131202	Impostos indirectos	999999990	0,00	0,00	3 564,54	0,00	3 564,54	3 564,54	0,00	0,00
013120202	Outros	999999990	0,00	0,00	3 564,54	0,00	3 564,54	3 564,54	0,00	0,00
01312020206	Impostos indirectos específicos das autarq.locais	999999990	0,00	0,00	3 564,54	0,00	3 564,54	3 564,54	0,00	0,00
0131202020602	Loteamentos e obras	999999990	0,00	0,00	626,02	0,00	626,02	626,02	0,00	0,00
0131202020603	Ocupação da via pública	999999990	0,00	0,00	1 739,09	0,00	1 739,09	1 739,09	0,00	0,00
0131202020605	Publicidade	999999990	0,00	0,00	907,85	0,00	907,85	907,85	0,00	0,00
0131202020699	Outros	999999990	0,00	0,00	291,58	0,00	291,58	291,58	0,00	0,00
01312020206999	Outros	999999990	0,00	0,00	291,58	0,00	291,58	291,58	0,00	0,00
0131204	Taxas, multas e outras penalidades	999999990	0,00	0,00	178 676,76	0,00	178 676,76	178 676,76	0,00	0,00

Município de São Pedro do Sul

Ano: 2020

Conta	Designação	Entidade Parceira	Saldo Inicial		Movimentos do Período		Movimentos Acumulados		Saldo Final	
			Débito	Crédito	Débito	Crédito	Débito	Crédito	Débito	Crédito
013120401	Taxas	999999990	0,00	0,00	139 001,24	0,00	139 001,24	139 001,24	0,00	0,00
01312040123	Taxas específicas das autarquias locais	999999990	0,00	0,00	139 001,24	0,00	139 001,24	139 001,24	0,00	0,00
0131204012301	Mercados e feiras	999999990	0,00	0,00	10,00	0,00	10,00	10,00	0,00	0,00
0131204012302	Loteamentos e obras	999999990	0,00	0,00	41 928,17	0,00	41 928,17	41 928,17	0,00	0,00
0131204012303	Ocupação da via pública	999999990	0,00	0,00	6 747,64	0,00	6 747,64	6 747,64	0,00	0,00
0131204012304	Animais	999999990	0,00	0,00	10,00	0,00	10,00	10,00	0,00	0,00
0131204012306	Saneamento	999999990	0,00	0,00	48 664,06	0,00	48 664,06	48 664,06	0,00	0,00
01312040123060	Conservação	999999990	0,00	0,00	48 664,06	0,00	48 664,06	48 664,06	0,00	0,00
0131204012308	Taxa municipal de direitos de passagem	999999990	0,00	0,00	3 356,32	0,00	3 356,32	3 356,32	0,00	0,00
0131204012399	Outras	999999990	0,00	0,00	38 285,05	0,00	38 285,05	38 285,05	0,00	0,00
01312040123990	Taxa de depósito da ficha técnica da habitação	999999990	0,00	0,00	10,00	0,00	10,00	10,00	0,00	0,00
01312040123990	Publicidade	999999990	0,00	0,00	2 496,43	0,00	2 496,43	2 496,43	0,00	0,00
01312040123990	Utilização da rede viária municipal	999999990	0,00	0,00	10,00	0,00	10,00	10,00	0,00	0,00
01312040123990	Cemitérios	999999990	0,00	0,00	34 570,71	0,00	34 570,71	34 570,71	0,00	0,00
01312040123999	Outras	999999990	0,00	0,00	1 197,91	0,00	1 197,91	1 197,91	0,00	0,00
013120402	Multas e outras penalidades	999999990	0,00	0,00	39 675,52	0,00	39 675,52	39 675,52	0,00	0,00
01312040201	Juros de mora	999999990	0,00	0,00	3 154,01	0,00	3 154,01	3 154,01	0,00	0,00
01312040299	Multas e penalidades diversas	999999990	0,00	0,00	36 521,51	0,00	36 521,51	36 521,51	0,00	0,00
0131206	Transferências correntes	999999990	0,00	0,00	103 849,26	0,00	103 849,26	103 849,26	0,00	0,00
013120601	Sociedades e quase-sociedades não financeiras	999999990	0,00	0,00	63,80	0,00	63,80	63,80	0,00	0,00
01312060101	Públicas	999999990	0,00	0,00	63,80	0,00	63,80	63,80	0,00	0,00
0131206010199	Outras	999999990	0,00	0,00	63,80	0,00	63,80	63,80	0,00	0,00
013120603	Administração central	999999990	0,00	0,00	103 785,46	0,00	103 785,46	103 785,46	0,00	0,00
01312060301	Estado	999999990	0,00	0,00	102 582,00	0,00	102 582,00	102 582,00	0,00	0,00
0131206030107	Particiapção no IVA-art. 26º-A da Lei n.º 73/2013	999999990	0,00	0,00	102 582,00	0,00	102 582,00	102 582,00	0,00	0,00
01312060307	Serviços e fundos autónomos	999999990	0,00	0,00	1 203,46	0,00	1 203,46	1 203,46	0,00	0,00
0131206030701	Transferências de Competências - Lei n.º 50/2018	999999990	0,00	0,00	1 203,46	0,00	1 203,46	1 203,46	0,00	0,00
0131207	Venda de bens e serviços correntes	999999990	0,00	0,00	38 152,10	0,00	38 152,10	38 152,10	0,00	0,00
013120702	Serviços	999999990	0,00	0,00	36 466,25	0,00	36 466,25	36 466,25	0,00	0,00
01312070208	Serv.sociais,recreativos,culturais e de desporto	999999990	0,00	0,00	9 445,71	0,00	9 445,71	9 445,71	0,00	0,00
0131207020804	Serviços desportivos	999999990	0,00	0,00	9 445,71	0,00	9 445,71	9 445,71	0,00	0,00
01312070209	Serviços específicos das autarquias	999999990	0,00	0,00	27 020,54	0,00	27 020,54	27 020,54	0,00	0,00
0131207020904	Trabalhos por conta de particulares	999999990	0,00	0,00	25 393,76	0,00	25 393,76	25 393,76	0,00	0,00
0131207020905	Cemitérios	999999990	0,00	0,00	1 626,78	0,00	1 626,78	1 626,78	0,00	0,00
013120703	Rendas	999999990	0,00	0,00	1 685,85	0,00	1 685,85	1 685,85	0,00	0,00

Município de São Pedro do Sul

Ano: 2020

Conta	Designação	Entidade Parceira	Saldo Inicial		Movimentos do Período		Movimentos Acumulados		Saldo Final	
			Débito	Crédito	Débito	Crédito	Débito	Crédito	Débito	Crédito
01312070399	Outras	999999990	0,00	0,00	1 685,85	0,00	1 685,85	1 685,85	0,00	0,00
0131208	Outras receitas correntes	999999990	0,00	0,00	86 465,31	0,00	86 465,31	86 465,31	0,00	0,00
013120801	Outras	999999990	0,00	0,00	86 465,31	0,00	86 465,31	86 465,31	0,00	0,00
01312080199	Outras	999999990	0,00	0,00	86 465,31	0,00	86 465,31	86 465,31	0,00	0,00
0131208019901	Indemniz.por deterior,roubo extravio bens patrim.	999999990	0,00	0,00	81 734,80	0,00	81 734,80	81 734,80	0,00	0,00
0131208019999	Diversas	999999990	0,00	0,00	4 730,51	0,00	4 730,51	4 730,51	0,00	0,00
0131209	Venda de bens de investimento	999999990	0,00	0,00	128 194,23	0,00	128 194,23	128 194,23	0,00	0,00
013120901	Terrenos	999999990	0,00	0,00	116 607,03	0,00	116 607,03	116 607,03	0,00	0,00
01312090101	Sociedades e quase-sociedades não financeiras	999999990	0,00	0,00	113 617,03	0,00	113 617,03	113 617,03	0,00	0,00
01312090110	Famílias	999999990	0,00	0,00	2 990,00	0,00	2 990,00	2 990,00	0,00	0,00
013120904	Outros bens de investimento	999999990	0,00	0,00	11 587,20	0,00	11 587,20	11 587,20	0,00	0,00
01312090401	Sociedades e quase-sociedades não financeiras	999999990	0,00	0,00	1 257,20	0,00	1 257,20	1 257,20	0,00	0,00
0131209040103	Outros	999999990	0,00	0,00	1 257,20	0,00	1 257,20	1 257,20	0,00	0,00
01312090410	Famílias	999999990	0,00	0,00	10 330,00	0,00	10 330,00	10 330,00	0,00	0,00
0131209041001	Equipamento de transporte	999999990	0,00	0,00	7 240,00	0,00	7 240,00	7 240,00	0,00	0,00
0131209041003	Outros	999999990	0,00	0,00	3 090,00	0,00	3 090,00	3 090,00	0,00	0,00
0131210	Transferências de capital	999999990	0,00	0,00	444 289,21	0,00	444 289,21	444 289,21	0,00	0,00
013121003	Administração central	999999990	0,00	0,00	388 218,30	0,00	388 218,30	388 218,30	0,00	0,00
01312100301	Estado	999999990	0,00	0,00	135 508,00	0,00	135 508,00	135 508,00	0,00	0,00
0131210030105	Art. 35º, n.º3 da Lei n.º 73/2013	999999990	0,00	0,00	135 508,00	0,00	135 508,00	135 508,00	0,00	0,00
01312100307	Estado-Particip.comunitária project.co-financiados	999999990	0,00	0,00	252 710,30	0,00	252 710,30	252 710,30	0,00	0,00
013121005	Administração local	999999990	0,00	0,00	56 070,91	0,00	56 070,91	56 070,91	0,00	0,00
01312100501	Continente	999999990	0,00	0,00	56 070,91	0,00	56 070,91	56 070,91	0,00	0,00
0131210050101	Municípios	999999990	0,00	0,00	56 070,91	0,00	56 070,91	56 070,91	0,00	0,00
0131212	Passivos financeiros	999999990	0,00	0,00	382 783,00	0,00	382 783,00	382 783,00	0,00	0,00
013121206	Empréstimos a médio e longo prazos	999999990	0,00	0,00	382 783,00	0,00	382 783,00	382 783,00	0,00	0,00
01312120602	Sociedades financeiras	999999990	0,00	0,00	382 783,00	0,00	382 783,00	382 783,00	0,00	0,00
0131213	Outras receitas de capital	999999990	0,00	0,00	7 200,69	0,00	7 200,69	7 200,69	0,00	0,00
013121301	Outras	999999990	0,00	0,00	7 200,69	0,00	7 200,69	7 200,69	0,00	0,00
01312130199	Outras	999999990	0,00	0,00	7 200,69	0,00	7 200,69	7 200,69	0,00	0,00
0131215	Reposições não abatidas nos pagamentos	999999990	0,00	0,00	22,31	0,00	22,31	22,31	0,00	0,00
013121501	Reposições não abatidas nos pagamentos	999999990	0,00	0,00	22,31	0,00	22,31	22,31	0,00	0,00
01312150101	Reposições não abatidas nos pagamentos	999999990	0,00	0,00	22,31	0,00	22,31	22,31	0,00	0,00
0131216	Saldo da gerência anterior	999999990	0,00	0,00	15 430,04	0,00	15 430,04	15 430,04	0,00	0,00
013121601	Saldo orçamental	999999990	0,00	0,00	15 430,04	0,00	15 430,04	15 430,04	0,00	0,00

Município de São Pedro do Sul

Ano: 2020

Conta	Designação	Entidade Parceira	Saldo Inicial		Movimentos do Período		Movimentos Acumulados		Saldo Final	
			Débito	Crédito	Débito	Crédito	Débito	Crédito	Débito	Crédito
01312160101	Na posse do serviço	999999990	0,00	0,00	15 430,04	0,00	15 430,04	15 430,04	0,00	0,00
0132	Anulações	999999990	0,00	0,00	11 230 914,80	11 230 914,80	22 461 829,60	22 461 829,60	0,00	0,00
01321	Anulações em previsões corrigidas	999999990	0,00	0,00	11 230 914,80	0,00	11 230 914,80	11 230 914,80	0,00	0,00
0132102	Impostos indirectos	999999990	0,00	0,00	70 594,70	0,00	70 594,70	70 594,70	0,00	0,00
013210202	Outros	999999990	0,00	0,00	70 594,70	0,00	70 594,70	70 594,70	0,00	0,00
01321020206	Impostos indirectos específicos das autarq.locais	999999990	0,00	0,00	70 594,70	0,00	70 594,70	70 594,70	0,00	0,00
0132102020601	Mercados e feiras	999999990	0,00	0,00	10,00	0,00	10,00	10,00	0,00	0,00
0132102020602	Loteamentos e obras	999999990	0,00	0,00	41 928,17	0,00	41 928,17	41 928,17	0,00	0,00
0132102020603	Ocupação da via pública	999999990	0,00	0,00	6 747,64	0,00	6 747,64	6 747,64	0,00	0,00
0132102020604	Canídeos	999999990	0,00	0,00	10,00	0,00	10,00	10,00	0,00	0,00
0132102020605	Publicidade	999999990	0,00	0,00	2 496,43	0,00	2 496,43	2 496,43	0,00	0,00
0132102020606	Saneamento	999999990	0,00	0,00	14 828,23	0,00	14 828,23	14 828,23	0,00	0,00
0132102020607	Utilização da rede viária municipal	999999990	0,00	0,00	10,00	0,00	10,00	10,00	0,00	0,00
0132102020699	Outros	999999990	0,00	0,00	4 564,23	0,00	4 564,23	4 564,23	0,00	0,00
01321020206990	Taxa municipal de direitos de passagem	999999990	0,00	0,00	3 356,32	0,00	3 356,32	3 356,32	0,00	0,00
01321020206990	Taxa de depósito da ficha técnica da habitação	999999990	0,00	0,00	10,00	0,00	10,00	10,00	0,00	0,00
01321020206999	Outros	999999990	0,00	0,00	1 197,91	0,00	1 197,91	1 197,91	0,00	0,00
0132105	Rendimentos da propriedade	999999990	0,00	0,00	714 054,68	0,00	714 054,68	714 054,68	0,00	0,00
013210510	Rendas	999999990	0,00	0,00	714 054,68	0,00	714 054,68	714 054,68	0,00	0,00
01321051099	Outros	999999990	0,00	0,00	714 054,68	0,00	714 054,68	714 054,68	0,00	0,00
0132105109902	Parques eólicos	999999990	0,00	0,00	714 054,68	0,00	714 054,68	714 054,68	0,00	0,00
0132106	Transferências correntes	999999990	0,00	0,00	442 405,80	0,00	442 405,80	442 405,80	0,00	0,00
013210603	Administração central	999999990	0,00	0,00	442 405,80	0,00	442 405,80	442 405,80	0,00	0,00
01321060306	Estado-Particip.comunit.projectos co-financiados	999999990	0,00	0,00	442 405,80	0,00	442 405,80	442 405,80	0,00	0,00
0132107	Venda de bens e serviços correntes	999999990	0,00	0,00	1 164 260,71	0,00	1 164 260,71	1 164 260,71	0,00	0,00
013210702	Serviços	999999990	0,00	0,00	34 570,71	0,00	34 570,71	34 570,71	0,00	0,00
01321070209	Serviços específicos das autarquias	999999990	0,00	0,00	34 570,71	0,00	34 570,71	34 570,71	0,00	0,00
0132107020905	Cemitérios	999999990	0,00	0,00	34 570,71	0,00	34 570,71	34 570,71	0,00	0,00
013210703	Rendas	999999990	0,00	0,00	1 129 690,00	0,00	1 129 690,00	1 129 690,00	0,00	0,00
01321070302	Edifícios	999999990	0,00	0,00	1 129 690,00	0,00	1 129 690,00	1 129 690,00	0,00	0,00
0132110	Transferências de capital	999999990	0,00	0,00	8 839 598,91	0,00	8 839 598,91	8 839 598,91	0,00	0,00
013211003	Administração central	999999990	0,00	0,00	8 839 598,91	0,00	8 839 598,91	8 839 598,91	0,00	0,00
01321100307	Estado-Particip.comunitária project.co-financiados	999999990	0,00	0,00	8 535 759,29	0,00	8 535 759,29	8 535 759,29	0,00	0,00
01321100308	Serviços e fundos autónomos	999999990	0,00	0,00	303 839,62	0,00	303 839,62	303 839,62	0,00	0,00
0132110030899	Outras	999999990	0,00	0,00	303 839,62	0,00	303 839,62	303 839,62	0,00	0,00

Município de São Pedro do Sul

Ano: 2020

Conta	Designação	Entidade Parceira	Saldo Inicial		Movimentos do Período		Movimentos Acumulados		Saldo Final	
			Débito	Crédito	Débito	Crédito	Débito	Crédito	Débito	Crédito
01322	Anulações em previsões por liquidar	999999990	0,00	0,00	0,00	11 230 914,80	11 230 914,80	11 230 914,80	0,00	0,00
0132202	Impostos indirectos	999999990	0,00	0,00	0,00	70 594,70	70 594,70	70 594,70	0,00	0,00
013220202	Outros	999999990	0,00	0,00	0,00	70 594,70	70 594,70	70 594,70	0,00	0,00
01322020206	Impostos indirectos específicos das autarq.locais	999999990	0,00	0,00	0,00	70 594,70	70 594,70	70 594,70	0,00	0,00
0132202020601	Mercados e feiras	999999990	0,00	0,00	0,00	10,00	10,00	10,00	0,00	0,00
0132202020602	Loteamentos e obras	999999990	0,00	0,00	0,00	41 928,17	41 928,17	41 928,17	0,00	0,00
0132202020603	Ocupação da via pública	999999990	0,00	0,00	0,00	6 747,64	6 747,64	6 747,64	0,00	0,00
0132202020604	Canídeos	999999990	0,00	0,00	0,00	10,00	10,00	10,00	0,00	0,00
0132202020605	Publicidade	999999990	0,00	0,00	0,00	2 496,43	2 496,43	2 496,43	0,00	0,00
0132202020606	Saneamento	999999990	0,00	0,00	0,00	14 828,23	14 828,23	14 828,23	0,00	0,00
0132202020607	Utilização da rede viária municipal	999999990	0,00	0,00	0,00	10,00	10,00	10,00	0,00	0,00
0132202020699	Outros	999999990	0,00	0,00	0,00	4 564,23	4 564,23	4 564,23	0,00	0,00
01322020206990	Taxa municipal de direitos de passagem	999999990	0,00	0,00	0,00	3 356,32	3 356,32	3 356,32	0,00	0,00
01322020206990	Taxa de depósito da ficha técnica da habitação	999999990	0,00	0,00	0,00	10,00	10,00	10,00	0,00	0,00
01322020206999	Outros	999999990	0,00	0,00	0,00	1 197,91	1 197,91	1 197,91	0,00	0,00
0132205	Rendimentos da propriedade	999999990	0,00	0,00	0,00	714 054,68	714 054,68	714 054,68	0,00	0,00
013220510	Rendas	999999990	0,00	0,00	0,00	714 054,68	714 054,68	714 054,68	0,00	0,00
01322051099	Outros	999999990	0,00	0,00	0,00	714 054,68	714 054,68	714 054,68	0,00	0,00
0132205109902	Parques eólicos	999999990	0,00	0,00	0,00	714 054,68	714 054,68	714 054,68	0,00	0,00
0132206	Transferências correntes	999999990	0,00	0,00	0,00	442 405,80	442 405,80	442 405,80	0,00	0,00
013220603	Administração central	999999990	0,00	0,00	0,00	442 405,80	442 405,80	442 405,80	0,00	0,00
01322060306	Estado-Particip.comunit.projectos co-financiados	999999990	0,00	0,00	0,00	442 405,80	442 405,80	442 405,80	0,00	0,00
0132207	Venda de bens e serviços correntes	999999990	0,00	0,00	0,00	1 164 260,71	1 164 260,71	1 164 260,71	0,00	0,00
013220702	Serviços	999999990	0,00	0,00	0,00	34 570,71	34 570,71	34 570,71	0,00	0,00
01322070209	Serviços específicos das autarquias	999999990	0,00	0,00	0,00	34 570,71	34 570,71	34 570,71	0,00	0,00
0132207020905	Cemitérios	999999990	0,00	0,00	0,00	34 570,71	34 570,71	34 570,71	0,00	0,00
013220703	Rendas	999999990	0,00	0,00	0,00	1 129 690,00	1 129 690,00	1 129 690,00	0,00	0,00
01322070302	Edifícios	999999990	0,00	0,00	0,00	1 129 690,00	1 129 690,00	1 129 690,00	0,00	0,00
0132210	Transferências de capital	999999990	0,00	0,00	0,00	8 839 598,91	8 839 598,91	8 839 598,91	0,00	0,00
013221003	Administração central	999999990	0,00	0,00	0,00	8 839 598,91	8 839 598,91	8 839 598,91	0,00	0,00
01322100307	Estado-Particip.comunitária project.co-financiados	999999990	0,00	0,00	0,00	8 535 759,29	8 535 759,29	8 535 759,29	0,00	0,00
01322100308	Serviços e fundos autónomos	999999990	0,00	0,00	0,00	303 839,62	303 839,62	303 839,62	0,00	0,00
0132210030899	Outras	999999990	0,00	0,00	0,00	303 839,62	303 839,62	303 839,62	0,00	0,00
0133	Créditos especiais	999999990	0,00	0,00	0,00	0,00	0,00	0,00	0,00	0,00
01331	Créditos especiais em previsões corrigidas	999999990	0,00	0,00	0,00	0,00	0,00	0,00	0,00	0,00

Município de São Pedro do Sul

Ano: 2020

Conta	Designação	Entidade Parceira	Saldo Inicial		Movimentos do Período		Movimentos Acumulados		Saldo Final	
			Débito	Crédito	Débito	Crédito	Débito	Crédito	Débito	Crédito
01332	Créditos especiais em previsões por liquidar	999999990	0,00	0,00	0,00	0,00	0,00	0,00	0,00	0,00
014	Previsões por liquidar	999999990	0,00	1 464 538,58	668 956,51	1 911 309,23	32 937 478,34	32 937 478,34	0,00	0,00
01401	Impostos directos	999999990	0,00	0,00	70 976,20	123 501,00	2 522 120,20	2 522 120,20	0,00	0,00
0140102	Outros	999999990	0,00	0,00	70 976,20	123 501,00	2 522 120,20	2 522 120,20	0,00	0,00
014010202	Imposto municipal sobre imóveis	999999990	0,00	0,00	36 549,20	0,00	1 349 858,20	1 349 858,20	0,00	0,00
014010203	Imposto único de circulação	999999990	0,00	0,00	20 169,46	0,00	375 837,46	375 837,46	0,00	0,00
014010204	Imposto municipal sobre transm. onerosas imóveis	999999990	0,00	0,00	14 257,54	0,00	266 374,54	266 374,54	0,00	0,00
014010205	Derrama	999999990	0,00	0,00	0,00	123 491,00	530 040,00	530 040,00	0,00	0,00
014010299	Impostos directos diversos	999999990	0,00	0,00	0,00	10,00	10,00	10,00	0,00	0,00
01402	Impostos indirectos	999999990	0,00	2 945,40	0,00	0,00	80 687,54	80 687,54	0,00	0,00
0140202	Outros	999999990	0,00	2 945,40	0,00	0,00	80 687,54	80 687,54	0,00	0,00
014020206	Impostos indirectos específicos das autarq.locais	999999990	0,00	2 945,40	0,00	0,00	80 687,54	80 687,54	0,00	0,00
01402020601	Mercados e feiras	999999990	0,00	0,00	0,00	0,00	10,00	10,00	0,00	0,00
01402020602	Loteamentos e obras	999999990	0,00	6,88	0,00	0,00	44 089,02	44 089,02	0,00	0,00
01402020603	Ocupação da via pública	999999990	0,00	1 739,09	0,00	0,00	9 975,09	9 975,09	0,00	0,00
01402020604	Canídeos	999999990	0,00	0,00	0,00	0,00	10,00	10,00	0,00	0,00
01402020605	Publicidade	999999990	0,00	907,85	0,00	0,00	4 768,85	4 768,85	0,00	0,00
01402020606	Saneamento	999999990	0,00	0,00	0,00	0,00	16 282,00	16 282,00	0,00	0,00
01402020607	Utilização da rede viária municipal	999999990	0,00	0,00	0,00	0,00	10,00	10,00	0,00	0,00
01402020699	Outros	999999990	0,00	291,58	0,00	0,00	5 542,58	5 542,58	0,00	0,00
0140202069901	Taxa municipal de direitos de passagem	999999990	0,00	0,00	0,00	0,00	4 040,00	4 040,00	0,00	0,00
0140202069902	Taxa de depósito da ficha técnica da habitação	999999990	0,00	0,00	0,00	0,00	10,00	10,00	0,00	0,00
0140202069999	Outros	999999990	0,00	291,58	0,00	0,00	1 492,58	1 492,58	0,00	0,00
01404	Taxas, multas e outras penalidades	999999990	0,00	45 243,35	16 634,77	160 299,08	540 501,83	540 501,83	0,00	0,00
0140401	Taxas	999999990	0,00	6 212,26	16 455,95	157 339,16	488 023,49	488 023,49	0,00	0,00
014040123	Taxas específicas das autarquias locais	999999990	0,00	6 212,26	16 455,95	157 339,16	488 023,49	488 023,49	0,00	0,00
01404012301	Mercados e feiras	999999990	0,00	0,00	0,00	15 611,21	20 012,00	20 012,00	0,00	0,00
01404012302	Loteamentos e obras	999999990	0,00	25,03	0,00	129 086,52	205 962,99	205 962,99	0,00	0,00
01404012303	Ocupação da via pública	999999990	0,00	0,00	0,00	5 985,69	12 399,64	12 399,64	0,00	0,00
01404012304	Animais	999999990	0,00	0,00	0,00	20,00	20,00	20,00	0,00	0,00
01404012305	Caça e pesca	999999990	0,00	0,00	0,00	10,00	10,00	10,00	0,00	0,00
01404012306	Saneamento	999999990	0,00	5 686,14	15 785,68	10,00	201 953,22	201 953,22	0,00	0,00
0140401230601	Ligação	999999990	0,00	0,00	0,00	10,00	10,00	10,00	0,00	0,00
0140401230602	Conservação	999999990	0,00	5 686,14	15 785,68	0,00	201 943,22	201 943,22	0,00	0,00
01404012307	Arrendamento urbano	999999990	0,00	0,00	0,00	10,00	10,00	10,00	0,00	0,00

Município de São Pedro do Sul

Ano: 2020

Conta	Designação	Entidade Parceira	Saldo Inicial		Movimentos do Período		Movimentos Acumulados		Saldo Final	
			Débito	Crédito	Débito	Crédito	Débito	Crédito	Débito	Crédito
01404012308	Taxa municipal de direitos de passagem	999999990	0,00	0,00	337,82	0,00	3 694,14	3 694,14	0,00	0,00
01404012399	Outras	999999990	0,00	501,09	332,45	6 605,74	43 961,50	43 961,50	0,00	0,00
0140401239901	Taxa de depósito da ficha técnica da habitação	999999990	0,00	0,00	0,00	20,00	20,00	20,00	0,00	0,00
0140401239902	Taxa pela emissão do certificado de registo	999999990	0,00	0,00	0,00	10,00	10,00	10,00	0,00	0,00
0140401239906	Publicidade	999999990	0,00	0,00	0,00	2 463,83	2 496,43	2 496,43	0,00	0,00
0140401239907	Utilização da rede viária municipal	999999990	0,00	0,00	0,00	10,00	10,00	10,00	0,00	0,00
0140401239909	Cemitérios	999999990	0,00	0,00	332,45	0,00	34 903,16	34 903,16	0,00	0,00
0140401239999	Outras	999999990	0,00	501,09	0,00	4 101,91	6 521,91	6 521,91	0,00	0,00
0140402	Multas e outras penalidades	999999990	0,00	39 031,09	178,82	2 959,92	52 478,34	52 478,34	0,00	0,00
014040201	Juros de mora	999999990	0,00	1 463,92	140,71	0,00	6 928,72	6 928,72	0,00	0,00
014040202	Juros compensatórios	999999990	0,00	0,00	0,00	2 632,44	5 033,00	5 033,00	0,00	0,00
014040204	Coimas e penalidades por contra-ordenações	999999990	0,00	0,00	0,00	327,48	1 800,00	1 800,00	0,00	0,00
014040299	Multas e penalidades diversas	999999990	0,00	37 567,17	38,11	0,00	38 716,62	38 716,62	0,00	0,00
01405	Rendimentos da propriedade	999999990	0,00	1 248 061,77	0,00	860 328,00	4 260 748,75	4 260 748,75	0,00	0,00
0140502	Juros-Sociedades financeiras	999999990	0,00	0,00	0,00	10,00	10,00	10,00	0,00	0,00
014050201	Bancos e outras instituições financeiras	999999990	0,00	0,00	0,00	10,00	10,00	10,00	0,00	0,00
0140503	Juros-Administrações Públicas	999999990	0,00	0,00	0,00	20,00	20,00	20,00	0,00	0,00
014050301	Administração central-Estado	999999990	0,00	0,00	0,00	10,00	10,00	10,00	0,00	0,00
014050304	Administração local-Continente	999999990	0,00	0,00	0,00	10,00	10,00	10,00	0,00	0,00
0140505	Juros-Famílias	999999990	0,00	0,00	0,00	10,00	10,00	10,00	0,00	0,00
0140507	Dividend.partic.lucros socied.quase-soc.nãofinanc.	999999990	0,00	0,00	0,00	1 197,00	1 197,00	1 197,00	0,00	0,00
014050703	Empresas privadas	999999990	0,00	0,00	0,00	10,00	10,00	10,00	0,00	0,00
014050799	Outras	999999990	0,00	0,00	0,00	1 187,00	1 187,00	1 187,00	0,00	0,00
0140509	Participações nos lucros de administ. públicas	999999990	0,00	0,00	0,00	290,00	290,00	290,00	0,00	0,00
014050999	Outras	999999990	0,00	0,00	0,00	290,00	290,00	290,00	0,00	0,00
0140510	Rendas	999999990	0,00	1 248 061,77	0,00	858 791,00	4 259 211,75	4 259 211,75	0,00	0,00
014051099	Outros	999999990	0,00	1 248 061,77	0,00	858 791,00	4 259 211,75	4 259 211,75	0,00	0,00
01405109901	Rede de energia eléctrica	999999990	0,00	0,00	0,00	844,11	641 924,00	641 924,00	0,00	0,00
01405109902	Parques eólicos	999999990	0,00	0,00	0,00	832 851,75	2 245 694,00	2 245 694,00	0,00	0,00
01405109903	Actividade termal	999999990	0,00	1 248 061,77	0,00	25 085,14	1 371 583,75	1 371 583,75	0,00	0,00
01405109999	Outros	999999990	0,00	0,00	0,00	10,00	10,00	10,00	0,00	0,00
0140511	Activos incorpóreos	999999990	0,00	0,00	0,00	10,00	10,00	10,00	0,00	0,00
01406	Transferências correntes	999999990	0,00	0,00	428 141,69	27 229,42	8 693 599,95	8 693 599,95	0,00	0,00
0140601	Sociedades e quase-sociedades não financeiras	999999990	0,00	0,00	327,60	1 755,20	2 707,40	2 707,40	0,00	0,00
014060101	Públicas	999999990	0,00	0,00	327,60	10,00	411,40	411,40	0,00	0,00

Município de São Pedro do Sul

Ano: 2020

Conta	Designação	Entidade Parceira	Saldo Inicial		Movimentos do Período		Movimentos Acumulados		Saldo Final	
			Débito	Crédito	Débito	Crédito	Débito	Crédito	Débito	Crédito
01406010102	Empresas públicas municipais e intermunicipais	999999990	0,00	0,00	0,00	10,00	10,00	10,00	0,00	0,00
01406010199	Outras	999999990	0,00	0,00	327,60	0,00	401,40	401,40	0,00	0,00
014060102	Privadas	999999990	0,00	0,00	0,00	1 745,20	2 296,00	2 296,00	0,00	0,00
0140602	Sociedades financeiras	999999990	0,00	0,00	0,00	10,00	10,00	10,00	0,00	0,00
014060201	Bancos e outras instituições financeiras	999999990	0,00	0,00	0,00	10,00	10,00	10,00	0,00	0,00
0140603	Administração central	999999990	0,00	0,00	427 814,09	22 561,22	8 687 979,55	8 687 979,55	0,00	0,00
014060301	Estado	999999990	0,00	0,00	426 975,18	20 521,06	8 080 759,18	8 080 759,18	0,00	0,00
01406030101	Fundo de Equilibrio Financeiro	999999990	0,00	0,00	406 834,18	0,00	7 091 232,18	7 091 232,18	0,00	0,00
01406030102	Fundo Social Municipal	999999990	0,00	0,00	0,00	0,00	409 961,00	409 961,00	0,00	0,00
01406030103	Participação fixa no IRS	999999990	0,00	0,00	20 141,00	0,00	324 183,00	324 183,00	0,00	0,00
01406030106	Transferências de Competências - Lei n.º 50/2018	999999990	0,00	0,00	0,00	10,00	10,00	10,00	0,00	0,00
01406030107	Particiapção no IVA-art. 26º-A da Lei n.º 73/2013	999999990	0,00	0,00	0,00	0,24	102 582,00	102 582,00	0,00	0,00
01406030199	Outras	999999990	0,00	0,00	0,00	20 510,82	152 791,00	152 791,00	0,00	0,00
014060306	Estado-Particip.comunit.projectos co-financiados	999999990	0,00	0,00	0,00	2 030,16	509 414,00	509 414,00	0,00	0,00
014060307	Serviços e fundos autónomos	999999990	0,00	0,00	838,91	0,00	97 796,37	97 796,37	0,00	0,00
01406030701	Transferências de Competências - Lei n.º 50/2018	999999990	0,00	0,00	0,00	0,00	1 718,46	1 718,46	0,00	0,00
01406030799	Outras	999999990	0,00	0,00	838,91	0,00	96 077,91	96 077,91	0,00	0,00
014060309	Serv.fund.autón.-Subsist.prot.famíl.polít.act.EFP	999999990	0,00	0,00	0,00	10,00	10,00	10,00	0,00	0,00
0140605	Administração local	999999990	0,00	0,00	0,00	2 873,00	2 873,00	2 873,00	0,00	0,00
014060501	Continente	999999990	0,00	0,00	0,00	2 873,00	2 873,00	2 873,00	0,00	0,00
01406050101	Municípios	999999990	0,00	0,00	0,00	2 873,00	2 873,00	2 873,00	0,00	0,00
0140606	Segurança social	999999990	0,00	0,00	0,00	10,00	10,00	10,00	0,00	0,00
014060601	Sistemas de solidariedade e segurança social	999999990	0,00	0,00	0,00	10,00	10,00	10,00	0,00	0,00
0140607	Instituições sem fins lucrativos	999999990	0,00	0,00	0,00	10,00	10,00	10,00	0,00	0,00
014060701	Instituições sem fins lucrativos	999999990	0,00	0,00	0,00	10,00	10,00	10,00	0,00	0,00
0140608	Famílias	999999990	0,00	0,00	0,00	10,00	10,00	10,00	0,00	0,00
014060801	Famílias	999999990	0,00	0,00	0,00	10,00	10,00	10,00	0,00	0,00
01407	Venda de bens e serviços correntes	999999990	0,00	93 814,90	25 946,06	88 407,99	2 555 171,44	2 555 171,44	0,00	0,00
0140701	Venda de bens	999999990	0,00	6 094,79	0,00	3 506,46	465 027,91	465 027,91	0,00	0,00
014070101	Material de escritório	999999990	0,00	0,00	0,00	10,00	10,00	10,00	0,00	0,00
014070102	Livros e documentação técnica	999999990	0,00	0,00	0,00	121,78	194,00	194,00	0,00	0,00
014070103	Publicações e impressos	999999990	0,00	0,00	0,00	10,00	10,00	10,00	0,00	0,00
014070110	Desperdícios, resíduos e refugos	999999990	0,00	0,00	0,00	10,00	10,00	10,00	0,00	0,00
01407011099	Outros	999999990	0,00	0,00	0,00	10,00	10,00	10,00	0,00	0,00
014070111	Produtos acabados e intermédios	999999990	0,00	6 094,79	0,00	3 347,28	464 793,91	464 793,91	0,00	0,00

Município de São Pedro do Sul

Ano: 2020

Conta	Designação	Entidade Parceira	Saldo Inicial		Movimentos do Período		Movimentos Acumulados		Saldo Final	
			Débito	Crédito	Débito	Crédito	Débito	Crédito	Débito	Crédito
01407011102	Água	999999990	0,00	6 094,79	0,00	3 347,28	464 793,91	464 793,91	0,00	0,00
014070199	Outros	999999990	0,00	0,00	0,00	7,40	10,00	10,00	0,00	0,00
0140702	Serviços	999999990	0,00	84 311,86	25 871,06	84 881,53	954 495,68	954 495,68	0,00	0,00
014070201	Aluguer de espaços e equipamentos	999999990	0,00	1 250,00	0,00	8 750,00	10 000,00	10 000,00	0,00	0,00
014070203	Vistorias e ensaios	999999990	0,00	0,00	0,00	10,00	10,00	10,00	0,00	0,00
014070206	Reparações	999999990	0,00	0,00	0,00	10,00	10,00	10,00	0,00	0,00
014070208	Serv.sociais,recreativos,culturais e de desporto	999999990	0,00	19 861,19	0,00	7 193,00	32 441,71	32 441,71	0,00	0,00
01407020801	Serviços sociais	999999990	0,00	0,00	0,00	5 050,00	8 240,00	8 240,00	0,00	0,00
0140702080101	Universidade Sénior	999999990	0,00	0,00	0,00	5 040,00	8 230,00	8 230,00	0,00	0,00
0140702080199	Outros	999999990	0,00	0,00	0,00	10,00	10,00	10,00	0,00	0,00
01407020802	Serviços recreativos	999999990	0,00	0,00	0,00	10,00	10,00	10,00	0,00	0,00
0140702080299	Outros	999999990	0,00	0,00	0,00	10,00	10,00	10,00	0,00	0,00
01407020803	Serviços culturais	999999990	0,00	0,00	0,00	2 133,00	2 133,00	2 133,00	0,00	0,00
0140702080302	Cine-Teatro	999999990	0,00	0,00	0,00	2 123,00	2 123,00	2 123,00	0,00	0,00
0140702080399	Outros	999999990	0,00	0,00	0,00	10,00	10,00	10,00	0,00	0,00
01407020804	Serviços desportivos	999999990	0,00	19 861,19	0,00	0,00	22 058,71	22 058,71	0,00	0,00
014070209	Serviços específicos das autarquias	999999990	0,00	56 964,61	25 871,06	37 753,62	806 262,10	806 262,10	0,00	0,00
01407020901	Saneamento	999999990	0,00	0,00	10,11	0,00	20,11	20,11	0,00	0,00
01407020902	Resíduos sólidos	999999990	0,00	26 548,47	16 541,06	0,00	333 152,23	333 152,23	0,00	0,00
01407020903	Transportes colectivos de pessoas e mercadorias	999999990	0,00	1 115,99	0,00	37 733,62	63 884,54	63 884,54	0,00	0,00
0140702090302	Transportes escolares	999999990	0,00	1 115,99	0,00	22 723,62	48 874,54	48 874,54	0,00	0,00
0140702090303	Transporte de pessoas e mercadorias	999999990	0,00	0,00	0,00	15 000,00	15 000,00	15 000,00	0,00	0,00
0140702090399	Outros	999999990	0,00	0,00	0,00	10,00	10,00	10,00	0,00	0,00
01407020904	Trabalhos por conta de particulares	999999990	0,00	25 304,20	1 738,56	0,00	50 380,31	50 380,31	0,00	0,00
01407020905	Cemitérios	999999990	0,00	387,59	0,00	0,00	37 729,78	37 729,78	0,00	0,00
01407020906	Mercados e feiras	999999990	0,00	0,00	0,00	10,00	10,00	10,00	0,00	0,00
01407020907	Parques de estacionamento	999999990	0,00	0,00	0,00	10,00	10,00	10,00	0,00	0,00
01407020999	Outros	999999990	0,00	3 608,36	7 581,33	0,00	321 075,13	321 075,13	0,00	0,00
014070299	Outros	999999990	0,00	6 236,06	0,00	31 164,91	105 771,87	105 771,87	0,00	0,00
01407029902	Encargos de cobrança de receitas	999999990	0,00	0,00	0,00	10,00	10,00	10,00	0,00	0,00
01407029999	Outros	999999990	0,00	6 236,06	0,00	31 154,91	105 761,87	105 761,87	0,00	0,00
0140703	Rendas	999999990	0,00	3 408,25	75,00	20,00	1 135 647,85	1 135 647,85	0,00	0,00
014070301	Habitações	999999990	0,00	0,00	0,00	10,00	10,00	10,00	0,00	0,00
014070302	Edifícios	999999990	0,00	0,00	0,00	10,00	1 129 700,00	1 129 700,00	0,00	0,00
014070399	Outras	999999990	0,00	3 408,25	75,00	0,00	5 937,85	5 937,85	0,00	0,00

Município de São Pedro do Sul

Ano: 2020

Conta	Designação	Entidade Parceira	Saldo Inicial		Movimentos do Período		Movimentos Acumulados		Saldo Final	
			Débito	Crédito	Débito	Crédito	Débito	Crédito	Débito	Crédito
01408	Outras receitas correntes	999999990	0,00	24 686,68	4 628,69	30,00	146 020,05	146 020,05	0,00	0,00
0140801	Outras	999999990	0,00	24 686,68	4 628,69	30,00	146 020,05	146 020,05	0,00	0,00
014080199	Outras	999999990	0,00	24 686,68	4 628,69	30,00	146 020,05	146 020,05	0,00	0,00
01408019901	Indemniz.por deterior,roubo extravio bens patrim.	999999990	0,00	0,00	4 172,71	0,00	93 787,51	93 787,51	0,00	0,00
01408019902	Indem.estrag.prov.outrém viat.outr.equip.aut.local	999999990	0,00	0,00	0,00	10,00	10,00	10,00	0,00	0,00
01408019903	IVA reembolsado	999999990	0,00	0,00	0,00	10,00	10,00	10,00	0,00	0,00
01408019904	IVA Inversão da liquidação	999999990	0,00	0,00	0,00	10,00	10,00	10,00	0,00	0,00
01408019999	Diversas	999999990	0,00	24 686,68	455,98	0,00	52 202,54	52 202,54	0,00	0,00
01409	Venda de bens de investimento	999999990	0,00	0,00	11 804,10	35 696,00	175 744,33	175 744,33	0,00	0,00
0140901	Terrenos	999999990	0,00	0,00	11 804,10	10,00	128 441,13	128 441,13	0,00	0,00
014090101	Sociedades e quase-sociedades não financeiras	999999990	0,00	0,00	11 804,10	0,00	125 431,13	125 431,13	0,00	0,00
014090109	Instituições sem fins lucrativos	999999990	0,00	0,00	0,00	10,00	10,00	10,00	0,00	0,00
014090110	Famílias	999999990	0,00	0,00	0,00	0,00	3 000,00	3 000,00	0,00	0,00
0140902	Habitações	999999990	0,00	0,00	0,00	20,00	20,00	20,00	0,00	0,00
014090201	Sociedades e quase-sociedades não financeiras	999999990	0,00	0,00	0,00	10,00	10,00	10,00	0,00	0,00
014090210	Famílias	999999990	0,00	0,00	0,00	10,00	10,00	10,00	0,00	0,00
0140903	Edifícios	999999990	0,00	0,00	0,00	12 956,00	12 956,00	12 956,00	0,00	0,00
014090301	Sociedades e quase-sociedades não financeiras	999999990	0,00	0,00	0,00	12 936,00	12 936,00	12 936,00	0,00	0,00
014090309	Instituições sem fins lucrativos	999999990	0,00	0,00	0,00	10,00	10,00	10,00	0,00	0,00
014090310	Famílias	999999990	0,00	0,00	0,00	10,00	10,00	10,00	0,00	0,00
0140904	Outros bens de investimento	999999990	0,00	0,00	0,00	22 710,00	34 327,20	34 327,20	0,00	0,00
014090401	Sociedades e quase-sociedades não financeiras	999999990	0,00	0,00	0,00	22 670,00	23 937,20	23 937,20	0,00	0,00
01409040101	Equipamento de transporte	999999990	0,00	0,00	0,00	22 660,00	22 660,00	22 660,00	0,00	0,00
01409040102	Maquinaria e equipamento	999999990	0,00	0,00	0,00	10,00	10,00	10,00	0,00	0,00
01409040103	Outros	999999990	0,00	0,00	0,00	0,00	1 267,20	1 267,20	0,00	0,00
014090409	Instituições sem fins lucrativos	999999990	0,00	0,00	0,00	30,00	30,00	30,00	0,00	0,00
01409040901	Equipamento de transporte	999999990	0,00	0,00	0,00	10,00	10,00	10,00	0,00	0,00
01409040902	Maquinaria e equipamento	999999990	0,00	0,00	0,00	10,00	10,00	10,00	0,00	0,00
01409040903	Outros	999999990	0,00	0,00	0,00	10,00	10,00	10,00	0,00	0,00
014090410	Famílias	999999990	0,00	0,00	0,00	10,00	10 360,00	10 360,00	0,00	0,00
01409041001	Equipamento de transporte	999999990	0,00	0,00	0,00	0,00	7 250,00	7 250,00	0,00	0,00
01409041002	Maquinaria e equipamento	999999990	0,00	0,00	0,00	10,00	10,00	10,00	0,00	0,00
01409041003	Outros	999999990	0,00	0,00	0,00	0,00	3 100,00	3 100,00	0,00	0,00
01410	Transferências de capital	999999990	0,00	28 577,11	110 825,00	316 334,31	13 417 398,21	13 417 398,21	0,00	0,00
0141001	Sociedades e quase-sociedades não financeiras	999999990	0,00	0,00	0,00	30,00	30,00	30,00	0,00	0,00

Município de São Pedro do Sul

Ano: 2020

Conta	Designação	Entidade Parceira	Saldo Inicial		Movimentos do Período		Movimentos Acumulados		Saldo Final	
			Débito	Crédito	Débito	Crédito	Débito	Crédito	Débito	Crédito
014100101	Públicas	999999990	0,00	0,00	0,00	20,00	20,00	20,00	0,00	0,00
01410010102	Empresas públicas municipais e intermunicipais	999999990	0,00	0,00	0,00	10,00	10,00	10,00	0,00	0,00
01410010199	Outras	999999990	0,00	0,00	0,00	10,00	10,00	10,00	0,00	0,00
014100102	Privadas	999999990	0,00	0,00	0,00	10,00	10,00	10,00	0,00	0,00
0141002	Sociedades financeiras	999999990	0,00	0,00	0,00	10,00	10,00	10,00	0,00	0,00
014100201	Bancos e outras instituições financeiras	999999990	0,00	0,00	0,00	10,00	10,00	10,00	0,00	0,00
0141003	Administração central	999999990	0,00	28 577,11	110 825,00	292 736,67	13 263 911,30	13 263 911,30	0,00	0,00
014100301	Estado	999999990	0,00	28 577,11	110 825,00	43 552,89	1 661 492,00	1 661 492,00	0,00	0,00
01410030101	Fundo de Equilibrio Financeiro	999999990	0,00	0,00	45 160,00	0,00	787 871,00	787 871,00	0,00	0,00
01410030104	Cooperação Técnica e Financeira	999999990	0,00	0,00	0,00	1 440,00	14 940,00	14 940,00	0,00	0,00
01410030105	Art. 35º, n.º3 da Lei n.º 73/2013	999999990	0,00	0,00	65 665,00	0,00	787 991,00	787 991,00	0,00	0,00
01410030106	Transferências de Competências - Lei n.º 50/2018	999999990	0,00	0,00	0,00	10,00	10,00	10,00	0,00	0,00
01410030199	Outras	999999990	0,00	28 577,11	0,00	42 102,89	70 680,00	70 680,00	0,00	0,00
014100307	Estado-Particip.comunitária project.co-financiados	999999990	0,00	0,00	0,00	41 901,87	10 614 059,30	10 614 059,30	0,00	0,00
014100308	Serviços e fundos autónomos	999999990	0,00	0,00	0,00	207 281,91	988 360,00	988 360,00	0,00	0,00
01410030801	Transferências de Competências - Lei n. 50/2018	999999990	0,00	0,00	0,00	10,00	10,00	10,00	0,00	0,00
01410030899	Outras	999999990	0,00	0,00	0,00	207 271,91	988 350,00	988 350,00	0,00	0,00
0141005	Administração local	999999990	0,00	0,00	0,00	23 527,64	153 416,91	153 416,91	0,00	0,00
014100501	Continente	999999990	0,00	0,00	0,00	23 527,64	153 416,91	153 416,91	0,00	0,00
01410050101	Municípios	999999990	0,00	0,00	0,00	23 527,64	153 416,91	153 416,91	0,00	0,00
0141006	Segurança Social	999999990	0,00	0,00	0,00	10,00	10,00	10,00	0,00	0,00
014100601	Sistema de solidariedade e segurança social	999999990	0,00	0,00	0,00	10,00	10,00	10,00	0,00	0,00
0141007	Instituições sem fins lucrativos	999999990	0,00	0,00	0,00	10,00	10,00	10,00	0,00	0,00
014100701	Instituições sem fins lucrativos	999999990	0,00	0,00	0,00	10,00	10,00	10,00	0,00	0,00
0141008	Familias	999999990	0,00	0,00	0,00	10,00	10,00	10,00	0,00	0,00
014100801	Familias	999999990	0,00	0,00	0,00	10,00	10,00	10,00	0,00	0,00
01411	Activos financeiros	999999990	0,00	0,00	0,00	40,00	40,00	40,00	0,00	0,00
0141108	Acções e outras participações	999999990	0,00	0,00	0,00	20,00	20,00	20,00	0,00	0,00
014110801	Sociedades e quase-sociedades não financeiras	999999990	0,00	0,00	0,00	10,00	10,00	10,00	0,00	0,00
014110802	Sociedades financeiras	999999990	0,00	0,00	0,00	10,00	10,00	10,00	0,00	0,00
0141109	Unidades de participação	999999990	0,00	0,00	0,00	20,00	20,00	20,00	0,00	0,00
014110901	Sociedades e quase-sociedades não financeiras	999999990	0,00	0,00	0,00	10,00	10,00	10,00	0,00	0,00
014110903	Admin.Pública-Admin.central-Estado	999999990	0,00	0,00	0,00	10,00	10,00	10,00	0,00	0,00
01412	Passivos financeiros	999999990	0,00	0,00	0,00	284 013,39	508 237,00	508 237,00	0,00	0,00
0141206	Empréstimos a médio e longo prazos	999999990	0,00	0,00	0,00	284 013,39	508 237,00	508 237,00	0,00	0,00

Município de São Pedro do Sul

Ano: 2020

Conta	Designação	Entidade Parceira	Saldo Inicial		Movimentos do Período		Movimentos Acumulados		Saldo Final	
			Débito	Crédito	Débito	Crédito	Débito	Crédito	Débito	Crédito
014120602	Sociedades financeiras	999999990	0,00	0,00	0,00	281 553,08	382 783,00	382 783,00	0,00	0,00
014120603	Admin.Pública-Admin.central-Estado	999999990	0,00	0,00	0,00	2 460,31	125 454,00	125 454,00	0,00	0,00
01413	Outras receitas de capital	999999990	0,00	6 663,29	0,00	0,00	7 210,69	7 210,69	0,00	0,00
0141301	Outras	999999990	0,00	6 663,29	0,00	0,00	7 210,69	7 210,69	0,00	0,00
014130199	Outras	999999990	0,00	6 663,29	0,00	0,00	7 210,69	7 210,69	0,00	0,00
01415	Reposições não abatidas nos pagamentos	999999990	0,00	14 546,08	0,00	0,00	14 568,31	14 568,31	0,00	0,00
0141501	Reposições não abatidas nos pagamentos	999999990	0,00	14 546,08	0,00	0,00	14 568,31	14 568,31	0,00	0,00
014150101	Reposições não abatidas nos pagamentos	999999990	0,00	14 546,08	0,00	0,00	14 568,31	14 568,31	0,00	0,00
01416	Saldo da gerência anterior	999999990	0,00	0,00	0,00	15 430,04	15 430,04	15 430,04	0,00	0,00
0141601	Saldo orçamental	999999990	0,00	0,00	0,00	15 430,04	15 430,04	15 430,04	0,00	0,00
014160101	Na posse do serviço	999999990	0,00	0,00	0,00	15 430,04	15 430,04	15 430,04	0,00	0,00
015	Liquidações	999999990	1 464 538,58	0,00	37 918 484,51	37 918 484,51	57 828 314,81	56 192 057,17	1 636 257,64	0,00
0151	Liquidações transitadas	999999990	1 464 538,58	0,00	18 228 019,58	19 690 464,93	19 692 558,16	19 692 558,16	0,00	0,00
015101	Impostos directos	999999990	0,00	0,00	2 398 619,20	2 398 619,20	2 398 619,20	2 398 619,20	0,00	0,00
01510102	Outros	999999990	0,00	0,00	2 398 619,20	2 398 619,20	2 398 619,20	2 398 619,20	0,00	0,00
0151010202	Imposto municipal sobre imóveis	999999990	0,00	0,00	1 349 858,20	1 349 858,20	1 349 858,20	1 349 858,20	0,00	0,00
0151010203	Imposto único de circulação	999999990	0,00	0,00	375 837,46	375 837,46	375 837,46	375 837,46	0,00	0,00
0151010204	Imposto municipal sobre transm. onerosas imóveis	999999990	0,00	0,00	266 374,54	266 374,54	266 374,54	266 374,54	0,00	0,00
0151010205	Derrama	999999990	0,00	0,00	406 549,00	406 549,00	406 549,00	406 549,00	0,00	0,00
0151010299	Impostos directos diversos	999999990	0,00	0,00	0,00	0,00	0,00	0,00	0,00	0,00
015102	Impostos indirectos	999999990	2 945,40	0,00	7 147,44	10 092,84	10 092,84	10 092,84	0,00	0,00
01510202	Outros	999999990	2 945,40	0,00	7 147,44	10 092,84	10 092,84	10 092,84	0,00	0,00
0151020206	Impostos indirectos específicos das autarq.locais	999999990	2 945,40	0,00	7 147,44	10 092,84	10 092,84	10 092,84	0,00	0,00
015102020601	Mercados e feiras	999999990	0,00	0,00	0,00	0,00	0,00	0,00	0,00	0,00
015102020602	Loteamentos e obras	999999990	6,88	0,00	2 153,97	2 160,85	2 160,85	2 160,85	0,00	0,00
015102020603	Ocupação da via pública	999999990	1 739,09	0,00	1 488,36	3 227,45	3 227,45	3 227,45	0,00	0,00
015102020604	Canídeos	999999990	0,00	0,00	0,00	0,00	0,00	0,00	0,00	0,00
015102020605	Publicidade	999999990	907,85	0,00	1 364,57	2 272,42	2 272,42	2 272,42	0,00	0,00
015102020606	Saneamento	999999990	0,00	0,00	1 453,77	1 453,77	1 453,77	1 453,77	0,00	0,00
015102020607	Utilização da rede viária municipal	999999990	0,00	0,00	0,00	0,00	0,00	0,00	0,00	0,00
015102020699	Outros	999999990	291,58	0,00	686,77	978,35	978,35	978,35	0,00	0,00
01510202069901	Taxa municipal de direitos de passagem	999999990	0,00	0,00	683,68	683,68	683,68	683,68	0,00	0,00
01510202069902	Taxa de depósito da ficha técnica da habitação	999999990	0,00	0,00	0,00	0,00	0,00	0,00	0,00	0,00
01510202069999	Outros	999999990	291,58	0,00	3,09	294,67	294,67	294,67	0,00	0,00
015104	Taxas, multas e outras penalidades	999999990	45 243,35	0,00	333 831,63	379 053,45	379 074,98	379 074,98	0,00	0,00

Município de São Pedro do Sul

Ano: 2020

Conta	Designação	Entidade Parceira	Saldo Inicial		Movimentos do Período		Movimentos Acumulados		Saldo Final	
			Débito	Crédito	Débito	Crédito	Débito	Crédito	Débito	Crédito
01510401	Taxas	999999990	6 212,26	0,00	323 344,30	329 535,03	329 556,56	329 556,56	0,00	0,00
0151040123	Taxas específicas das autarquias locais	999999990	6 212,26	0,00	323 344,30	329 535,03	329 556,56	329 556,56	0,00	0,00
015104012301	Mercados e feiras	999999990	0,00	0,00	4 400,79	4 400,79	4 400,79	4 400,79	0,00	0,00
015104012302	Loteamentos e obras	999999990	25,03	0,00	76 825,62	76 850,65	76 850,65	76 850,65	0,00	0,00
015104012303	Ocupação da via pública	999999990	0,00	0,00	6 413,95	6 413,95	6 413,95	6 413,95	0,00	0,00
015104012304	Animais	999999990	0,00	0,00	0,00	0,00	0,00	0,00	0,00	0,00
015104012305	Caça e pesca	999999990	0,00	0,00	0,00	0,00	0,00	0,00	0,00	0,00
015104012306	Saneamento	999999990	5 686,14	0,00	195 155,13	200 819,74	200 841,27	200 841,27	0,00	0,00
01510401230601	Ligação	999999990	0,00	0,00	0,00	0,00	0,00	0,00	0,00	0,00
01510401230602	Conservação	999999990	5 686,14	0,00	195 155,13	200 819,74	200 841,27	200 841,27	0,00	0,00
015104012307	Arrendamento urbano	999999990	0,00	0,00	0,00	0,00	0,00	0,00	0,00	0,00
015104012308	Taxa municipal de direitos de passagem	999999990	0,00	0,00	3 694,14	3 694,14	3 694,14	3 694,14	0,00	0,00
015104012399	Outras	999999990	501,09	0,00	36 854,67	37 355,76	37 355,76	37 355,76	0,00	0,00
01510401239901	Taxa de depósito da ficha técnica da habitação	999999990	0,00	0,00	0,00	0,00	0,00	0,00	0,00	0,00
01510401239902	Taxa pela emissão do certificado de registo	999999990	0,00	0,00	0,00	0,00	0,00	0,00	0,00	0,00
01510401239906	Publicidade	999999990	0,00	0,00	32,60	32,60	32,60	32,60	0,00	0,00
01510401239907	Utilização da rede viária municipal	999999990	0,00	0,00	0,00	0,00	0,00	0,00	0,00	0,00
01510401239909	Cemitérios	999999990	0,00	0,00	34 903,16	34 903,16	34 903,16	34 903,16	0,00	0,00
01510401239999	Outras	999999990	501,09	0,00	1 918,91	2 420,00	2 420,00	2 420,00	0,00	0,00
01510402	Multas e outras penalidades	999999990	39 031,09	0,00	10 487,33	49 518,42	49 518,42	49 518,42	0,00	0,00
0151040201	Juros de mora	999999990	1 463,92	0,00	5 464,80	6 928,72	6 928,72	6 928,72	0,00	0,00
0151040202	Juros compensatórios	999999990	0,00	0,00	2 400,56	2 400,56	2 400,56	2 400,56	0,00	0,00
0151040204	Coimas e penalidades por contra-ordenações	999999990	0,00	0,00	1 472,52	1 472,52	1 472,52	1 472,52	0,00	0,00
0151040299	Multas e penalidades diversas	999999990	37 567,17	0,00	1 149,45	38 716,62	38 716,62	38 716,62	0,00	0,00
015105	Rendimentos da propriedade	999999990	1 248 061,77	0,00	1 409 593,55	2 657 655,32	2 657 655,32	2 657 655,32	0,00	0,00
01510502	Juros-Sociedades financeiras	999999990	0,00	0,00	0,00	0,00	0,00	0,00	0,00	0,00
0151050201	Bancos e outras instituições financeiras	999999990	0,00	0,00	0,00	0,00	0,00	0,00	0,00	0,00
01510503	Juros-Administrações Públicas	999999990	0,00	0,00	0,00	0,00	0,00	0,00	0,00	0,00
0151050301	Administração central-Estado	999999990	0,00	0,00	0,00	0,00	0,00	0,00	0,00	0,00
0151050304	Administração local-Continente	999999990	0,00	0,00	0,00	0,00	0,00	0,00	0,00	0,00
01510505	Juros-Famílias	999999990	0,00	0,00	0,00	0,00	0,00	0,00	0,00	0,00
01510507	Dividend.partic.lucros socied.quase-soc.nãofinanc.	999999990	0,00	0,00	0,00	0,00	0,00	0,00	0,00	0,00
0151050703	Empresas privadas	999999990	0,00	0,00	0,00	0,00	0,00	0,00	0,00	0,00
0151050799	Outras	999999990	0,00	0,00	0,00	0,00	0,00	0,00	0,00	0,00
01510509	Participações nos lucros de administ. públicas	999999990	0,00	0,00	0,00	0,00	0,00	0,00	0,00	0,00

Município de São Pedro do Sul

Ano: 2020

Conta	Designação	Entidade Parceira	Saldo Inicial		Movimentos do Período		Movimentos Acumulados		Saldo Final	
			Débito	Crédito	Débito	Crédito	Débito	Crédito	Débito	Crédito
0151050999	Outras	999999990	0,00	0,00	0,00	0,00	0,00	0,00	0,00	0,00
01510510	Rendas	999999990	1 248 061,77	0,00	1 409 593,55	2 657 655,32	2 657 655,32	2 657 655,32	0,00	0,00
0151051099	Outros	999999990	1 248 061,77	0,00	1 409 593,55	2 657 655,32	2 657 655,32	2 657 655,32	0,00	0,00
015105109901	Rede de energia eléctrica	999999990	0,00	0,00	641 079,89	641 079,89	641 079,89	641 079,89	0,00	0,00
015105109902	Parques eólicos	999999990	0,00	0,00	698 787,57	698 787,57	698 787,57	698 787,57	0,00	0,00
015105109903	Actividade termal	999999990	1 248 061,77	0,00	69 726,09	1 317 787,86	1 317 787,86	1 317 787,86	0,00	0,00
015105109999	Outros	999999990	0,00	0,00	0,00	0,00	0,00	0,00	0,00	0,00
01510511	Activos incorpóreos	999999990	0,00	0,00	0,00	0,00	0,00	0,00	0,00	0,00
015106	Transferências correntes	999999990	0,00	0,00	8 223 964,73	8 223 964,73	8 223 964,73	8 223 964,73	0,00	0,00
01510601	Sociedades e quase-sociedades não financeiras	999999990	0,00	0,00	952,20	952,20	952,20	952,20	0,00	0,00
0151060101	Públicas	999999990	0,00	0,00	401,40	401,40	401,40	401,40	0,00	0,00
015106010102	Empresas públicas municipais e intermunicipais	999999990	0,00	0,00	0,00	0,00	0,00	0,00	0,00	0,00
015106010199	Outras	999999990	0,00	0,00	401,40	401,40	401,40	401,40	0,00	0,00
0151060102	Privadas	999999990	0,00	0,00	550,80	550,80	550,80	550,80	0,00	0,00
01510602	Sociedades financeiras	999999990	0,00	0,00	0,00	0,00	0,00	0,00	0,00	0,00
0151060201	Bancos e outras instituições financeiras	999999990	0,00	0,00	0,00	0,00	0,00	0,00	0,00	0,00
01510603	Administração central	999999990	0,00	0,00	8 223 012,53	8 223 012,53	8 223 012,53	8 223 012,53	0,00	0,00
0151060301	Estado	999999990	0,00	0,00	8 060 238,12	8 060 238,12	8 060 238,12	8 060 238,12	0,00	0,00
015106030101	Fundo de Equilibrio Financeiro	999999990	0,00	0,00	7 091 232,18	7 091 232,18	7 091 232,18	7 091 232,18	0,00	0,00
015106030102	Fundo Social Municipal	999999990	0,00	0,00	409 961,00	409 961,00	409 961,00	409 961,00	0,00	0,00
015106030103	Participação fixa no IRS	999999990	0,00	0,00	324 183,00	324 183,00	324 183,00	324 183,00	0,00	0,00
015106030106	Transferências de Competências - Lei n.º 50/2018	999999990	0,00	0,00	0,00	0,00	0,00	0,00	0,00	0,00
015106030107	Particiapção no IVA-art. 26º-A da Lei n.º 73/2013	999999990	0,00	0,00	102 581,76	102 581,76	102 581,76	102 581,76	0,00	0,00
015106030199	Outras	999999990	0,00	0,00	132 280,18	132 280,18	132 280,18	132 280,18	0,00	0,00
0151060306	Estado-Particip.comunit.projectos co-financiados	999999990	0,00	0,00	64 978,04	64 978,04	64 978,04	64 978,04	0,00	0,00
0151060307	Serviços e fundos autónomos	999999990	0,00	0,00	97 796,37	97 796,37	97 796,37	97 796,37	0,00	0,00
015106030701	Transferências de Competências - Lei n.º 50/2018	999999990	0,00	0,00	1 718,46	1 718,46	1 718,46	1 718,46	0,00	0,00
015106030799	Outras	999999990	0,00	0,00	96 077,91	96 077,91	96 077,91	96 077,91	0,00	0,00
0151060309	Serv.fund.autón.-Subsist.prot.famíl.polít.act.EFP	999999990	0,00	0,00	0,00	0,00	0,00	0,00	0,00	0,00
01510605	Administração local	999999990	0,00	0,00	0,00	0,00	0,00	0,00	0,00	0,00
0151060501	Continente	999999990	0,00	0,00	0,00	0,00	0,00	0,00	0,00	0,00
015106050101	Municípios	999999990	0,00	0,00	0,00	0,00	0,00	0,00	0,00	0,00
01510606	Segurança social	999999990	0,00	0,00	0,00	0,00	0,00	0,00	0,00	0,00
0151060601	Sistemas de solidariedade e segurança social	999999990	0,00	0,00	0,00	0,00	0,00	0,00	0,00	0,00
01510607	Instituições sem fins lucrativos	999999990	0,00	0,00	0,00	0,00	0,00	0,00	0,00	0,00

Município de São Pedro do Sul

Ano: 2020

Conta	Designação	Entidade Parceira	Saldo Inicial		Movimentos do Período		Movimentos Acumulados		Saldo Final	
			Débito	Crédito	Débito	Crédito	Débito	Crédito	Débito	Crédito
0151060701	Instituições sem fins lucrativos	999999990	0,00	0,00	0,00	0,00	0,00	0,00	0,00	0,00
01510608	Famílias	999999990	0,00	0,00	0,00	0,00	0,00	0,00	0,00	0,00
0151060801	Famílias	999999990	0,00	0,00	0,00	0,00	0,00	0,00	0,00	0,00
015107	Venda de bens e serviços correntes	999999990	93 814,90	0,00	1 134 355,26	1 226 098,46	1 228 170,16	1 228 170,16	0,00	0,00
01510701	Venda de bens	999999990	6 094,79	0,00	398 498,56	404 407,54	404 593,35	404 593,35	0,00	0,00
0151070101	Material de escritório	999999990	0,00	0,00	0,00	0,00	0,00	0,00	0,00	0,00
0151070102	Livros e documentação técnica	999999990	0,00	0,00	72,22	72,22	72,22	72,22	0,00	0,00
0151070103	Publicações e impressos	999999990	0,00	0,00	0,00	0,00	0,00	0,00	0,00	0,00
0151070110	Desperdícios, resíduos e refugos	999999990	0,00	0,00	0,00	0,00	0,00	0,00	0,00	0,00
015107011099	Outros	999999990	0,00	0,00	0,00	0,00	0,00	0,00	0,00	0,00
0151070111	Produtos acabados e intermédios	999999990	6 094,79	0,00	398 423,74	404 332,72	404 518,53	404 518,53	0,00	0,00
015107011102	Água	999999990	6 094,79	0,00	398 423,74	404 332,72	404 518,53	404 518,53	0,00	0,00
0151070199	Outros	999999990	0,00	0,00	2,60	2,60	2,60	2,60	0,00	0,00
01510702	Serviços	999999990	84 311,86	0,00	733 327,10	815 753,07	817 638,96	817 638,96	0,00	0,00
0151070201	Aluguer de espaços e equipamentos	999999990	1 250,00	0,00	0,00	1 250,00	1 250,00	1 250,00	0,00	0,00
0151070203	Vistorias e ensaios	999999990	0,00	0,00	0,00	0,00	0,00	0,00	0,00	0,00
0151070206	Reparações	999999990	0,00	0,00	0,00	0,00	0,00	0,00	0,00	0,00
0151070208	Serv.sociais,recreativos,culturais e de desporto	999999990	19 861,19	0,00	5 357,52	25 218,71	25 218,71	25 218,71	0,00	0,00
015107020801	Serviços sociais	999999990	0,00	0,00	3 160,00	3 160,00	3 160,00	3 160,00	0,00	0,00
01510702080101	Universidade Sénior	999999990	0,00	0,00	3 160,00	3 160,00	3 160,00	3 160,00	0,00	0,00
01510702080199	Outros	999999990	0,00	0,00	0,00	0,00	0,00	0,00	0,00	0,00
015107020802	Serviços recreativos	999999990	0,00	0,00	0,00	0,00	0,00	0,00	0,00	0,00
01510702080299	Outros	999999990	0,00	0,00	0,00	0,00	0,00	0,00	0,00	0,00
015107020803	Serviços culturais	999999990	0,00	0,00	0,00	0,00	0,00	0,00	0,00	0,00
01510702080302	Cine-Teatro	999999990	0,00	0,00	0,00	0,00	0,00	0,00	0,00	0,00
01510702080399	Outros	999999990	0,00	0,00	0,00	0,00	0,00	0,00	0,00	0,00
015107020804	Serviços desportivos	999999990	19 861,19	0,00	2 197,52	22 058,71	22 058,71	22 058,71	0,00	0,00
0151070209	Serviços específicos das autarquias	999999990	56 964,61	0,00	665 080,29	721 176,27	722 044,90	722 044,90	0,00	0,00
015107020901	Saneamento	999999990	0,00	0,00	20,11	20,11	20,11	20,11	0,00	0,00
015107020902	Resíduos sólidos	999999990	26 548,47	0,00	305 708,76	332 049,06	332 257,23	332 257,23	0,00	0,00
015107020903	Transportes colectivos de pessoas e mercadorias	999999990	1 115,99	0,00	14 589,39	15 705,38	15 705,38	15 705,38	0,00	0,00
01510702090302	Transportes escolares	999999990	1 115,99	0,00	14 589,39	15 705,38	15 705,38	15 705,38	0,00	0,00
01510702090303	Transporte de pessoas e mercadorias	999999990	0,00	0,00	0,00	0,00	0,00	0,00	0,00	0,00
01510702090399	Outros	999999990	0,00	0,00	0,00	0,00	0,00	0,00	0,00	0,00
015107020904	Trabalhos por conta de particulares	999999990	25 304,20	0,00	25 045,00	49 722,32	50 349,20	50 349,20	0,00	0,00

Município de São Pedro do Sul

Ano: 2020

Conta	Designação	Entidade Parceira	Saldo Inicial		Movimentos do Período		Movimentos Acumulados		Saldo Final	
			Débito	Crédito	Débito	Crédito	Débito	Crédito	Débito	Crédito
015107020905	Cemitérios	999999990	387,59	0,00	2 771,48	3 159,07	3 159,07	3 159,07	0,00	0,00
015107020906	Mercados e feiras	999999990	0,00	0,00	0,00	0,00	0,00	0,00	0,00	0,00
015107020907	Parques de estacionamento	999999990	0,00	0,00	0,00	0,00	0,00	0,00	0,00	0,00
015107020999	Outros	999999990	3 608,36	0,00	316 945,55	320 520,33	320 553,91	320 553,91	0,00	0,00
0151070299	Outros	999999990	6 236,06	0,00	62 889,29	68 108,09	69 125,35	69 125,35	0,00	0,00
015107029902	Encargos de cobrança de receitas	999999990	0,00	0,00	0,00	0,00	0,00	0,00	0,00	0,00
015107029999	Outros	999999990	6 236,06	0,00	62 889,29	68 108,09	69 125,35	69 125,35	0,00	0,00
01510703	Rendas	999999990	3 408,25	0,00	2 529,60	5 937,85	5 937,85	5 937,85	0,00	0,00
0151070301	Habitações	999999990	0,00	0,00	0,00	0,00	0,00	0,00	0,00	0,00
0151070302	Edifícios	999999990	0,00	0,00	0,00	0,00	0,00	0,00	0,00	0,00
0151070399	Outras	999999990	3 408,25	0,00	2 529,60	5 937,85	5 937,85	5 937,85	0,00	0,00
015108	Outras receitas correntes	999999990	24 686,68	0,00	121 278,32	145 965,00	145 965,00	145 965,00	0,00	0,00
01510801	Outras	999999990	24 686,68	0,00	121 278,32	145 965,00	145 965,00	145 965,00	0,00	0,00
0151080199	Outras	999999990	24 686,68	0,00	121 278,32	145 965,00	145 965,00	145 965,00	0,00	0,00
015108019901	Indemniz.por deterior,roubo extravio bens patrim.	999999990	0,00	0,00	93 787,51	93 787,51	93 787,51	93 787,51	0,00	0,00
015108019902	Indem.estrag.prov.outrém viat.outr.equip.aut.local	999999990	0,00	0,00	0,00	0,00	0,00	0,00	0,00	0,00
015108019903	IVA reembolsado	999999990	0,00	0,00	0,00	0,00	0,00	0,00	0,00	0,00
015108019904	IVA Inversão da liquidação	999999990	0,00	0,00	0,00	0,00	0,00	0,00	0,00	0,00
015108019999	Diversas	999999990	24 686,68	0,00	27 490,81	52 177,49	52 177,49	52 177,49	0,00	0,00
015109	Venda de bens de investimento	999999990	0,00	0,00	141 548,33	141 548,33	141 548,33	141 548,33	0,00	0,00
01510901	Terrenos	999999990	0,00	0,00	129 931,13	129 931,13	129 931,13	129 931,13	0,00	0,00
0151090101	Sociedades e quase-sociedades não financeiras	999999990	0,00	0,00	125 431,13	125 431,13	125 431,13	125 431,13	0,00	0,00
0151090109	Instituições sem fins lucrativos	999999990	0,00	0,00	0,00	0,00	0,00	0,00	0,00	0,00
0151090110	Famílias	999999990	0,00	0,00	4 500,00	4 500,00	4 500,00	4 500,00	0,00	0,00
01510902	Habitações	999999990	0,00	0,00	0,00	0,00	0,00	0,00	0,00	0,00
0151090201	Sociedades e quase-sociedades não financeiras	999999990	0,00	0,00	0,00	0,00	0,00	0,00	0,00	0,00
0151090210	Famílias	999999990	0,00	0,00	0,00	0,00	0,00	0,00	0,00	0,00
01510903	Edifícios	999999990	0,00	0,00	0,00	0,00	0,00	0,00	0,00	0,00
0151090301	Sociedades e quase-sociedades não financeiras	999999990	0,00	0,00	0,00	0,00	0,00	0,00	0,00	0,00
0151090309	Instituições sem fins lucrativos	999999990	0,00	0,00	0,00	0,00	0,00	0,00	0,00	0,00
0151090310	Famílias	999999990	0,00	0,00	0,00	0,00	0,00	0,00	0,00	0,00
01510904	Outros bens de investimento	999999990	0,00	0,00	11 617,20	11 617,20	11 617,20	11 617,20	0,00	0,00
0151090401	Sociedades e quase-sociedades não financeiras	999999990	0,00	0,00	1 267,20	1 267,20	1 267,20	1 267,20	0,00	0,00
015109040101	Equipamento de transporte	999999990	0,00	0,00	0,00	0,00	0,00	0,00	0,00	0,00
015109040102	Maquinaria e equipamento	999999990	0,00	0,00	0,00	0,00	0,00	0,00	0,00	0,00

Município de São Pedro do Sul

Ano: 2020

Conta	Designação	Entidade Parceira	Saldo Inicial		Movimentos do Período		Movimentos Acumulados		Saldo Final	
			Débito	Crédito	Débito	Crédito	Débito	Crédito	Débito	Crédito
015109040103	Outros	999999990	0,00	0,00	1 267,20	1 267,20	1 267,20	1 267,20	0,00	0,00
0151090409	Instituições sem fins lucrativos	999999990	0,00	0,00	0,00	0,00	0,00	0,00	0,00	0,00
015109040901	Equipamento de transporte	999999990	0,00	0,00	0,00	0,00	0,00	0,00	0,00	0,00
015109040902	Maquinaria e equipamento	999999990	0,00	0,00	0,00	0,00	0,00	0,00	0,00	0,00
015109040903	Outros	999999990	0,00	0,00	0,00	0,00	0,00	0,00	0,00	0,00
0151090410	Famílias	999999990	0,00	0,00	10 350,00	10 350,00	10 350,00	10 350,00	0,00	0,00
015109041001	Equipamento de transporte	999999990	0,00	0,00	7 250,00	7 250,00	7 250,00	7 250,00	0,00	0,00
015109041002	Maquinaria e equipamento	999999990	0,00	0,00	0,00	0,00	0,00	0,00	0,00	0,00
015109041003	Outros	999999990	0,00	0,00	3 100,00	3 100,00	3 100,00	3 100,00	0,00	0,00
015110	Transferências de capital	999999990	28 577,11	0,00	4 232 887,88	4 261 464,99	4 261 464,99	4 261 464,99	0,00	0,00
01511001	Sociedades e quase-sociedades não financeiras	999999990	0,00	0,00	0,00	0,00	0,00	0,00	0,00	0,00
0151100101	Públicas	999999990	0,00	0,00	0,00	0,00	0,00	0,00	0,00	0,00
015110010102	Empresas públicas municipais e intermunicipais	999999990	0,00	0,00	0,00	0,00	0,00	0,00	0,00	0,00
015110010199	Outras	999999990	0,00	0,00	0,00	0,00	0,00	0,00	0,00	0,00
0151100102	Privadas	999999990	0,00	0,00	0,00	0,00	0,00	0,00	0,00	0,00
01511002	Sociedades financeiras	999999990	0,00	0,00	0,00	0,00	0,00	0,00	0,00	0,00
0151100201	Bancos e outras instituições financeiras	999999990	0,00	0,00	0,00	0,00	0,00	0,00	0,00	0,00
01511003	Administração central	999999990	28 577,11	0,00	4 102 998,61	4 131 575,72	4 131 575,72	4 131 575,72	0,00	0,00
0151100301	Estado	999999990	28 577,11	0,00	1 589 362,00	1 617 939,11	1 617 939,11	1 617 939,11	0,00	0,00
015110030101	Fundo de Equilibrio Financeiro	999999990	0,00	0,00	787 871,00	787 871,00	787 871,00	787 871,00	0,00	0,00
015110030104	Cooperação Técnica e Financeira	999999990	0,00	0,00	13 500,00	13 500,00	13 500,00	13 500,00	0,00	0,00
015110030105	Art. 35º, n.º3 da Lei n.º 73/2013	999999990	0,00	0,00	787 991,00	787 991,00	787 991,00	787 991,00	0,00	0,00
015110030106	Transferências de Competências - Lei n.º 50/2018	999999990	0,00	0,00	0,00	0,00	0,00	0,00	0,00	0,00
015110030199	Outras	999999990	28 577,11	0,00	0,00	28 577,11	28 577,11	28 577,11	0,00	0,00
0151100307	Estado-Particip.comunitária project.co-financiados	999999990	0,00	0,00	2 036 398,14	2 036 398,14	2 036 398,14	2 036 398,14	0,00	0,00
0151100308	Serviços e fundos autónomos	999999990	0,00	0,00	477 238,47	477 238,47	477 238,47	477 238,47	0,00	0,00
015110030801	Transferências de Competências - Lei n. 50/2018	999999990	0,00	0,00	0,00	0,00	0,00	0,00	0,00	0,00
015110030899	Outras	999999990	0,00	0,00	477 238,47	477 238,47	477 238,47	477 238,47	0,00	0,00
01511005	Administração local	999999990	0,00	0,00	129 889,27	129 889,27	129 889,27	129 889,27	0,00	0,00
0151100501	Continente	999999990	0,00	0,00	129 889,27	129 889,27	129 889,27	129 889,27	0,00	0,00
015110050101	Municípios	999999990	0,00	0,00	129 889,27	129 889,27	129 889,27	129 889,27	0,00	0,00
01511006	Segurança Social	999999990	0,00	0,00	0,00	0,00	0,00	0,00	0,00	0,00
0151100601	Sistema de solidariedade e segurança social	999999990	0,00	0,00	0,00	0,00	0,00	0,00	0,00	0,00
01511007	Instituições sem fins lucrativos	999999990	0,00	0,00	0,00	0,00	0,00	0,00	0,00	0,00
0151100701	Instituições sem fins lucrativos	999999990	0,00	0,00	0,00	0,00	0,00	0,00	0,00	0,00

Município de São Pedro do Sul

Ano: 2020

Conta	Designação	Entidade Parceira	Saldo Inicial		Movimentos do Período		Movimentos Acumulados		Saldo Final	
			Débito	Crédito	Débito	Crédito	Débito	Crédito	Débito	Crédito
01511008	Familias	999999990	0,00	0,00	0,00	0,00	0,00	0,00	0,00	0,00
0151100801	Familias	999999990	0,00	0,00	0,00	0,00	0,00	0,00	0,00	0,00
015111	Activos financeiros	999999990	0,00	0,00	0,00	0,00	0,00	0,00	0,00	0,00
01511108	Acções e outras participações	999999990	0,00	0,00	0,00	0,00	0,00	0,00	0,00	0,00
0151110801	Sociedades e quase-sociedades não financeiras	999999990	0,00	0,00	0,00	0,00	0,00	0,00	0,00	0,00
0151110802	Sociedades financeiras	999999990	0,00	0,00	0,00	0,00	0,00	0,00	0,00	0,00
01511109	Unidades de participação	999999990	0,00	0,00	0,00	0,00	0,00	0,00	0,00	0,00
0151110901	Sociedades e quase-sociedades não financeiras	999999990	0,00	0,00	0,00	0,00	0,00	0,00	0,00	0,00
0151110903	Admin.Pública-Admin.central-Estado	999999990	0,00	0,00	0,00	0,00	0,00	0,00	0,00	0,00
015112	Passivos financeiros	999999990	0,00	0,00	224 223,61	224 223,61	224 223,61	224 223,61	0,00	0,00
01511206	Empréstimos a médio e longo prazos	999999990	0,00	0,00	224 223,61	224 223,61	224 223,61	224 223,61	0,00	0,00
0151120602	Sociedades financeiras	999999990	0,00	0,00	101 229,92	101 229,92	101 229,92	101 229,92	0,00	0,00
0151120603	Admin.Pública-Admin.central-Estado	999999990	0,00	0,00	122 993,69	122 993,69	122 993,69	122 993,69	0,00	0,00
015113	Outras receitas de capital	999999990	6 663,29	0,00	547,40	7 210,69	7 210,69	7 210,69	0,00	0,00
01511301	Outras	999999990	6 663,29	0,00	547,40	7 210,69	7 210,69	7 210,69	0,00	0,00
0151130199	Outras	999999990	6 663,29	0,00	547,40	7 210,69	7 210,69	7 210,69	0,00	0,00
015115	Reposições não abatidas nos pagamentos	999999990	14 546,08	0,00	22,23	14 568,31	14 568,31	14 568,31	0,00	0,00
01511501	Reposições não abatidas nos pagamentos	999999990	14 546,08	0,00	22,23	14 568,31	14 568,31	14 568,31	0,00	0,00
0151150101	Reposições não abatidas nos pagamentos	999999990	14 546,08	0,00	22,23	14 568,31	14 568,31	14 568,31	0,00	0,00
015116	Saldo da gerência anterior	999999990	0,00	0,00	0,00	0,00	0,00	0,00	0,00	0,00
01511601	Saldo orçamental	999999990	0,00	0,00	0,00	0,00	0,00	0,00	0,00	0,00
0151160101	Na posse do serviço	999999990	0,00	0,00	0,00	0,00	0,00	0,00	0,00	0,00
0152	Liquidações emitidas	999999990	0,00	0,00	0,00	18 226 519,58	18 330 715,73	18 330 715,73	0,00	0,00
015201	Impostos directos	999999990	0,00	0,00	0,00	2 398 619,20	2 398 619,20	2 398 619,20	0,00	0,00
01520102	Outros	999999990	0,00	0,00	0,00	2 398 619,20	2 398 619,20	2 398 619,20	0,00	0,00
0152010202	Imposto municipal sobre imóveis	999999990	0,00	0,00	0,00	1 349 858,20	1 349 858,20	1 349 858,20	0,00	0,00
0152010203	Imposto único de circulação	999999990	0,00	0,00	0,00	375 837,46	375 837,46	375 837,46	0,00	0,00
0152010204	Imposto municipal sobre transm. onerosas imóveis	999999990	0,00	0,00	0,00	266 374,54	266 374,54	266 374,54	0,00	0,00
0152010205	Derrama	999999990	0,00	0,00	0,00	406 549,00	406 549,00	406 549,00	0,00	0,00
0152010299	Impostos directos diversos	999999990	0,00	0,00	0,00	0,00	0,00	0,00	0,00	0,00
015202	Impostos indirectos	999999990	0,00	0,00	0,00	7 147,44	7 147,44	7 147,44	0,00	0,00
01520202	Outros	999999990	0,00	0,00	0,00	7 147,44	7 147,44	7 147,44	0,00	0,00
0152020206	Impostos indirectos específicos das autarq.locais	999999990	0,00	0,00	0,00	7 147,44	7 147,44	7 147,44	0,00	0,00
015202020601	Mercados e feiras	999999990	0,00	0,00	0,00	0,00	0,00	0,00	0,00	0,00
015202020602	Loteamentos e obras	999999990	0,00	0,00	0,00	2 153,97	2 153,97	2 153,97	0,00	0,00

Município de São Pedro do Sul

Ano: 2020

Conta	Designação	Entidade Parceira	Saldo Inicial		Movimentos do Período		Movimentos Acumulados		Saldo Final	
			Débito	Crédito	Débito	Crédito	Débito	Crédito	Débito	Crédito
015202020603	Ocupação da via pública	999999990	0,00	0,00	0,00	1 488,36	1 488,36	1 488,36	0,00	0,00
015202020604	Canídeos	999999990	0,00	0,00	0,00	0,00	0,00	0,00	0,00	0,00
015202020605	Publicidade	999999990	0,00	0,00	0,00	1 364,57	1 364,57	1 364,57	0,00	0,00
015202020606	Saneamento	999999990	0,00	0,00	0,00	1 453,77	1 453,77	1 453,77	0,00	0,00
015202020607	Utilização da rede viária municipal	999999990	0,00	0,00	0,00	0,00	0,00	0,00	0,00	0,00
015202020699	Outros	999999990	0,00	0,00	0,00	686,77	686,77	686,77	0,00	0,00
01520202069901	Taxa municipal de direitos de passagem	999999990	0,00	0,00	0,00	683,68	683,68	683,68	0,00	0,00
01520202069902	Taxa de depósito da ficha técnica da habitação	999999990	0,00	0,00	0,00	0,00	0,00	0,00	0,00	0,00
01520202069999	Outros	999999990	0,00	0,00	0,00	3,09	3,09	3,09	0,00	0,00
015204	Taxas, multas e outras penalidades	999999990	0,00	0,00	0,00	333 831,63	334 959,40	334 959,40	0,00	0,00
01520401	Taxas	999999990	0,00	0,00	0,00	323 344,30	324 472,07	324 472,07	0,00	0,00
0152040123	Taxas específicas das autarquias locais	999999990	0,00	0,00	0,00	323 344,30	324 472,07	324 472,07	0,00	0,00
015204012301	Mercados e feiras	999999990	0,00	0,00	0,00	4 400,79	4 400,79	4 400,79	0,00	0,00
015204012302	Loteamentos e obras	999999990	0,00	0,00	0,00	76 825,62	76 851,44	76 851,44	0,00	0,00
015204012303	Ocupação da via pública	999999990	0,00	0,00	0,00	6 413,95	6 413,95	6 413,95	0,00	0,00
015204012304	Animais	999999990	0,00	0,00	0,00	0,00	0,00	0,00	0,00	0,00
015204012305	Caça e pesca	999999990	0,00	0,00	0,00	0,00	0,00	0,00	0,00	0,00
015204012306	Saneamento	999999990	0,00	0,00	0,00	195 155,13	196 257,08	196 257,08	0,00	0,00
01520401230601	Ligação	999999990	0,00	0,00	0,00	0,00	0,00	0,00	0,00	0,00
01520401230602	Conservação	999999990	0,00	0,00	0,00	195 155,13	196 257,08	196 257,08	0,00	0,00
015204012307	Arrendamento urbano	999999990	0,00	0,00	0,00	0,00	0,00	0,00	0,00	0,00
015204012308	Taxa municipal de direitos de passagem	999999990	0,00	0,00	0,00	3 694,14	3 694,14	3 694,14	0,00	0,00
015204012399	Outras	999999990	0,00	0,00	0,00	36 854,67	36 854,67	36 854,67	0,00	0,00
01520401239901	Taxa de depósito da ficha técnica da habitação	999999990	0,00	0,00	0,00	0,00	0,00	0,00	0,00	0,00
01520401239902	Taxa pela emissão do certificado de registo	999999990	0,00	0,00	0,00	0,00	0,00	0,00	0,00	0,00
01520401239906	Publicidade	999999990	0,00	0,00	0,00	32,60	32,60	32,60	0,00	0,00
01520401239907	Utilização da rede viária municipal	999999990	0,00	0,00	0,00	0,00	0,00	0,00	0,00	0,00
01520401239909	Cemitérios	999999990	0,00	0,00	0,00	34 903,16	34 903,16	34 903,16	0,00	0,00
01520401239999	Outras	999999990	0,00	0,00	0,00	1 918,91	1 918,91	1 918,91	0,00	0,00
01520402	Multas e outras penalidades	999999990	0,00	0,00	0,00	10 487,33	10 487,33	10 487,33	0,00	0,00
0152040201	Juros de mora	999999990	0,00	0,00	0,00	5 464,80	5 464,80	5 464,80	0,00	0,00
0152040202	Juros compensatórios	999999990	0,00	0,00	0,00	2 400,56	2 400,56	2 400,56	0,00	0,00
0152040204	Coimas e penalidades por contra-ordenações	999999990	0,00	0,00	0,00	1 472,52	1 472,52	1 472,52	0,00	0,00
0152040299	Multas e penalidades diversas	999999990	0,00	0,00	0,00	1 149,45	1 149,45	1 149,45	0,00	0,00
015205	Rendimentos da propriedade	999999990	0,00	0,00	0,00	1 409 593,55	1 438 304,30	1 438 304,30	0,00	0,00

Município de São Pedro do Sul

Ano: 2020

Conta	Designação	Entidade Parceira	Saldo Inicial		Movimentos do Período		Movimentos Acumulados		Saldo Final	
			Débito	Crédito	Débito	Crédito	Débito	Crédito	Débito	Crédito
01520502	Juros-Sociedades financeiras	999999990	0,00	0,00	0,00	0,00	0,00	0,00	0,00	0,00
0152050201	Bancos e outras instituições financeiras	999999990	0,00	0,00	0,00	0,00	0,00	0,00	0,00	0,00
01520503	Juros-Administrações Públicas	999999990	0,00	0,00	0,00	0,00	0,00	0,00	0,00	0,00
0152050301	Administração central-Estado	999999990	0,00	0,00	0,00	0,00	0,00	0,00	0,00	0,00
0152050304	Administração local-Continente	999999990	0,00	0,00	0,00	0,00	0,00	0,00	0,00	0,00
01520505	Juros-Famílias	999999990	0,00	0,00	0,00	0,00	0,00	0,00	0,00	0,00
01520507	Dividend.partic.lucros socied.quase-soc.nãofinanc.	999999990	0,00	0,00	0,00	0,00	0,00	0,00	0,00	0,00
0152050703	Empresas privadas	999999990	0,00	0,00	0,00	0,00	0,00	0,00	0,00	0,00
0152050799	Outras	999999990	0,00	0,00	0,00	0,00	0,00	0,00	0,00	0,00
01520509	Participações nos lucros de administ. públicas	999999990	0,00	0,00	0,00	0,00	0,00	0,00	0,00	0,00
0152050999	Outras	999999990	0,00	0,00	0,00	0,00	0,00	0,00	0,00	0,00
01520510	Rendas	999999990	0,00	0,00	0,00	1 409 593,55	1 438 304,30	1 438 304,30	0,00	0,00
0152051099	Outros	999999990	0,00	0,00	0,00	1 409 593,55	1 438 304,30	1 438 304,30	0,00	0,00
015205109901	Rede de energia eléctrica	999999990	0,00	0,00	0,00	641 079,89	641 079,89	641 079,89	0,00	0,00
015205109902	Parques eólicos	999999990	0,00	0,00	0,00	698 787,57	698 787,57	698 787,57	0,00	0,00
015205109903	Actividade termal	999999990	0,00	0,00	0,00	69 726,09	98 436,84	98 436,84	0,00	0,00
015205109999	Outros	999999990	0,00	0,00	0,00	0,00	0,00	0,00	0,00	0,00
01520511	Activos incorpóreos	999999990	0,00	0,00	0,00	0,00	0,00	0,00	0,00	0,00
015206	Transferências correntes	999999990	0,00	0,00	0,00	8 223 964,73	8 223 964,73	8 223 964,73	0,00	0,00
01520601	Sociedades e quase-sociedades não financeiras	999999990	0,00	0,00	0,00	952,20	952,20	952,20	0,00	0,00
0152060101	Públicas	999999990	0,00	0,00	0,00	401,40	401,40	401,40	0,00	0,00
015206010102	Empresas públicas municipais e intermunicipais	999999990	0,00	0,00	0,00	0,00	0,00	0,00	0,00	0,00
015206010199	Outras	999999990	0,00	0,00	0,00	401,40	401,40	401,40	0,00	0,00
0152060102	Privadas	999999990	0,00	0,00	0,00	550,80	550,80	550,80	0,00	0,00
01520602	Sociedades financeiras	999999990	0,00	0,00	0,00	0,00	0,00	0,00	0,00	0,00
0152060201	Bancos e outras instituições financeiras	999999990	0,00	0,00	0,00	0,00	0,00	0,00	0,00	0,00
01520603	Administração central	999999990	0,00	0,00	0,00	8 223 012,53	8 223 012,53	8 223 012,53	0,00	0,00
0152060301	Estado	999999990	0,00	0,00	0,00	8 060 238,12	8 060 238,12	8 060 238,12	0,00	0,00
015206030101	Fundo de Equilibrio Financeiro	999999990	0,00	0,00	0,00	7 091 232,18	7 091 232,18	7 091 232,18	0,00	0,00
015206030102	Fundo Social Municipal	999999990	0,00	0,00	0,00	409 961,00	409 961,00	409 961,00	0,00	0,00
015206030103	Participação fixa no IRS	999999990	0,00	0,00	0,00	324 183,00	324 183,00	324 183,00	0,00	0,00
015206030106	Transferências de Competências - Lei n.º 50/2018	999999990	0,00	0,00	0,00	0,00	0,00	0,00	0,00	0,00
015206030107	Particiapção no IVA-art. 26º-A da Lei n.º 73/2013	999999990	0,00	0,00	0,00	102 581,76	102 581,76	102 581,76	0,00	0,00
015206030199	Outras	999999990	0,00	0,00	0,00	132 280,18	132 280,18	132 280,18	0,00	0,00
0152060306	Estado-Particip.comunit.projectos co-financiados	999999990	0,00	0,00	0,00	64 978,04	64 978,04	64 978,04	0,00	0,00

Município de São Pedro do Sul

Ano: 2020

Conta	Designação	Entidade Parceira	Saldo Inicial		Movimentos do Período		Movimentos Acumulados		Saldo Final	
			Débito	Crédito	Débito	Crédito	Débito	Crédito	Débito	Crédito
0152060307	Serviços e fundos autónomos	999999990	0,00	0,00	0,00	97 796,37	97 796,37	97 796,37	0,00	0,00
015206030701	Transferências de Competências - Lei n.º 50/2018	999999990	0,00	0,00	0,00	1 718,46	1 718,46	1 718,46	0,00	0,00
015206030799	Outras	999999990	0,00	0,00	0,00	96 077,91	96 077,91	96 077,91	0,00	0,00
0152060309	Serv.fund.autón.-Subsist.prot.famíl.polít.act.EFP	999999990	0,00	0,00	0,00	0,00	0,00	0,00	0,00	0,00
01520605	Administração local	999999990	0,00	0,00	0,00	0,00	0,00	0,00	0,00	0,00
0152060501	Continente	999999990	0,00	0,00	0,00	0,00	0,00	0,00	0,00	0,00
015206050101	Municípios	999999990	0,00	0,00	0,00	0,00	0,00	0,00	0,00	0,00
01520606	Segurança social	999999990	0,00	0,00	0,00	0,00	0,00	0,00	0,00	0,00
0152060601	Sistemas de solidariedade e segurança social	999999990	0,00	0,00	0,00	0,00	0,00	0,00	0,00	0,00
01520607	Instituições sem fins lucrativos	999999990	0,00	0,00	0,00	0,00	0,00	0,00	0,00	0,00
0152060701	Instituições sem fins lucrativos	999999990	0,00	0,00	0,00	0,00	0,00	0,00	0,00	0,00
01520608	Famílias	999999990	0,00	0,00	0,00	0,00	0,00	0,00	0,00	0,00
0152060801	Famílias	999999990	0,00	0,00	0,00	0,00	0,00	0,00	0,00	0,00
015207	Venda de bens e serviços correntes	999999990	0,00	0,00	0,00	1 134 355,26	1 208 687,84	1 208 687,84	0,00	0,00
01520701	Venda de bens	999999990	0,00	0,00	0,00	398 498,56	455 426,66	455 426,66	0,00	0,00
0152070101	Material de escritório	999999990	0,00	0,00	0,00	0,00	0,00	0,00	0,00	0,00
0152070102	Livros e documentação técnica	999999990	0,00	0,00	0,00	72,22	72,22	72,22	0,00	0,00
0152070103	Publicações e impressos	999999990	0,00	0,00	0,00	0,00	0,00	0,00	0,00	0,00
0152070110	Desperdícios, resíduos e refugos	999999990	0,00	0,00	0,00	0,00	0,00	0,00	0,00	0,00
015207011099	Outros	999999990	0,00	0,00	0,00	0,00	0,00	0,00	0,00	0,00
0152070111	Produtos acabados e intermédios	999999990	0,00	0,00	0,00	398 423,74	455 351,84	455 351,84	0,00	0,00
015207011102	Água	999999990	0,00	0,00	0,00	398 423,74	455 351,84	455 351,84	0,00	0,00
0152070199	Outros	999999990	0,00	0,00	0,00	2,60	2,60	2,60	0,00	0,00
01520702	Serviços	999999990	0,00	0,00	0,00	733 327,10	750 731,58	750 731,58	0,00	0,00
0152070201	Aluguer de espaços e equipamentos	999999990	0,00	0,00	0,00	0,00	0,00	0,00	0,00	0,00
0152070203	Vistorias e ensaios	999999990	0,00	0,00	0,00	0,00	0,00	0,00	0,00	0,00
0152070206	Reparações	999999990	0,00	0,00	0,00	0,00	0,00	0,00	0,00	0,00
0152070208	Serv.sociais,recreativos,culturais e de desporto	999999990	0,00	0,00	0,00	5 357,52	5 387,52	5 387,52	0,00	0,00
015207020801	Serviços sociais	999999990	0,00	0,00	0,00	3 160,00	3 190,00	3 190,00	0,00	0,00
01520702080101	Universidade Sénior	999999990	0,00	0,00	0,00	3 160,00	3 190,00	3 190,00	0,00	0,00
01520702080199	Outros	999999990	0,00	0,00	0,00	0,00	0,00	0,00	0,00	0,00
015207020802	Serviços recreativos	999999990	0,00	0,00	0,00	0,00	0,00	0,00	0,00	0,00
01520702080299	Outros	999999990	0,00	0,00	0,00	0,00	0,00	0,00	0,00	0,00
015207020803	Serviços culturais	999999990	0,00	0,00	0,00	0,00	0,00	0,00	0,00	0,00
01520702080302	Cine-Teatro	999999990	0,00	0,00	0,00	0,00	0,00	0,00	0,00	0,00

Município de São Pedro do Sul

Ano: 2020

Conta	Designação	Entidade Parceira	Saldo Inicial		Movimentos do Período		Movimentos Acumulados		Saldo Final	
			Débito	Crédito	Débito	Crédito	Débito	Crédito	Débito	Crédito
01520702080399	Outros	999999990	0,00	0,00	0,00	0,00	0,00	0,00	0,00	0,00
015207020804	Serviços desportivos	999999990	0,00	0,00	0,00	2 197,52	2 197,52	2 197,52	0,00	0,00
0152070209	Serviços específicos das autarquias	999999990	0,00	0,00	0,00	665 080,29	676 973,16	676 973,16	0,00	0,00
015207020901	Saneamento	999999990	0,00	0,00	0,00	20,11	20,11	20,11	0,00	0,00
015207020902	Resíduos sólidos	999999990	0,00	0,00	0,00	305 708,76	306 603,76	306 603,76	0,00	0,00
015207020903	Transportes colectivos de pessoas e mercadorias	999999990	0,00	0,00	0,00	14 589,39	25 034,93	25 034,93	0,00	0,00
01520702090302	Transportes escolares	999999990	0,00	0,00	0,00	14 589,39	25 034,93	25 034,93	0,00	0,00
01520702090303	Transporte de pessoas e mercadorias	999999990	0,00	0,00	0,00	0,00	0,00	0,00	0,00	0,00
01520702090399	Outros	999999990	0,00	0,00	0,00	0,00	0,00	0,00	0,00	0,00
015207020904	Trabalhos por conta de particulares	999999990	0,00	0,00	0,00	25 045,00	25 076,11	25 076,11	0,00	0,00
015207020905	Cemitérios	999999990	0,00	0,00	0,00	2 771,48	2 771,48	2 771,48	0,00	0,00
015207020906	Mercados e feiras	999999990	0,00	0,00	0,00	0,00	0,00	0,00	0,00	0,00
015207020907	Parques de estacionamento	999999990	0,00	0,00	0,00	0,00	0,00	0,00	0,00	0,00
015207020999	Outros	999999990	0,00	0,00	0,00	316 945,55	317 466,77	317 466,77	0,00	0,00
0152070299	Outros	999999990	0,00	0,00	0,00	62 889,29	68 370,90	68 370,90	0,00	0,00
015207029902	Encargos de cobrança de receitas	999999990	0,00	0,00	0,00	0,00	0,00	0,00	0,00	0,00
015207029999	Outros	999999990	0,00	0,00	0,00	62 889,29	68 370,90	68 370,90	0,00	0,00
01520703	Rendas	999999990	0,00	0,00	0,00	2 529,60	2 529,60	2 529,60	0,00	0,00
0152070301	Habitações	999999990	0,00	0,00	0,00	0,00	0,00	0,00	0,00	0,00
0152070302	Edifícios	999999990	0,00	0,00	0,00	0,00	0,00	0,00	0,00	0,00
0152070399	Outras	999999990	0,00	0,00	0,00	2 529,60	2 529,60	2 529,60	0,00	0,00
015208	Outras receitas correntes	999999990	0,00	0,00	0,00	121 278,32	121 303,37	121 303,37	0,00	0,00
01520801	Outras	999999990	0,00	0,00	0,00	121 278,32	121 303,37	121 303,37	0,00	0,00
0152080199	Outras	999999990	0,00	0,00	0,00	121 278,32	121 303,37	121 303,37	0,00	0,00
015208019901	Indemniz.por deterior,roubo extravio bens patrim.	999999990	0,00	0,00	0,00	93 787,51	93 787,51	93 787,51	0,00	0,00
015208019902	Indem.estrag.prov.outrém viat.outr.equip.aut.local	999999990	0,00	0,00	0,00	0,00	0,00	0,00	0,00	0,00
015208019903	IVA reembolsado	999999990	0,00	0,00	0,00	0,00	0,00	0,00	0,00	0,00
015208019904	IVA Inversão da liquidação	999999990	0,00	0,00	0,00	0,00	0,00	0,00	0,00	0,00
015208019999	Diversas	999999990	0,00	0,00	0,00	27 490,81	27 515,86	27 515,86	0,00	0,00
015209	Venda de bens de investimento	999999990	0,00	0,00	0,00	140 048,33	140 048,33	140 048,33	0,00	0,00
01520901	Terrenos	999999990	0,00	0,00	0,00	128 431,13	128 431,13	128 431,13	0,00	0,00
0152090101	Sociedades e quase-sociedades não financeiras	999999990	0,00	0,00	0,00	125 431,13	125 431,13	125 431,13	0,00	0,00
0152090109	Instituições sem fins lucrativos	999999990	0,00	0,00	0,00	0,00	0,00	0,00	0,00	0,00
0152090110	Famílias	999999990	0,00	0,00	0,00	3 000,00	3 000,00	3 000,00	0,00	0,00
01520902	Habitações	999999990	0,00	0,00	0,00	0,00	0,00	0,00	0,00	0,00

Município de São Pedro do Sul

Ano: 2020

Conta	Designação	Entidade Parceira	Saldo Inicial		Movimentos do Período		Movimentos Acumulados		Saldo Final	
			Débito	Crédito	Débito	Crédito	Débito	Crédito	Débito	Crédito
0152090201	Sociedades e quase-sociedades não financeiras	999999990	0,00	0,00	0,00	0,00	0,00	0,00	0,00	0,00
0152090210	Famílias	999999990	0,00	0,00	0,00	0,00	0,00	0,00	0,00	0,00
01520903	Edifícios	999999990	0,00	0,00	0,00	0,00	0,00	0,00	0,00	0,00
0152090301	Sociedades e quase-sociedades não financeiras	999999990	0,00	0,00	0,00	0,00	0,00	0,00	0,00	0,00
0152090309	Instituições sem fins lucrativos	999999990	0,00	0,00	0,00	0,00	0,00	0,00	0,00	0,00
0152090310	Famílias	999999990	0,00	0,00	0,00	0,00	0,00	0,00	0,00	0,00
01520904	Outros bens de investimento	999999990	0,00	0,00	0,00	11 617,20	11 617,20	11 617,20	0,00	0,00
0152090401	Sociedades e quase-sociedades não financeiras	999999990	0,00	0,00	0,00	1 267,20	1 267,20	1 267,20	0,00	0,00
015209040101	Equipamento de transporte	999999990	0,00	0,00	0,00	0,00	0,00	0,00	0,00	0,00
015209040102	Maquinaria e equipamento	999999990	0,00	0,00	0,00	0,00	0,00	0,00	0,00	0,00
015209040103	Outros	999999990	0,00	0,00	0,00	1 267,20	1 267,20	1 267,20	0,00	0,00
0152090409	Instituições sem fins lucrativos	999999990	0,00	0,00	0,00	0,00	0,00	0,00	0,00	0,00
015209040901	Equipamento de transporte	999999990	0,00	0,00	0,00	0,00	0,00	0,00	0,00	0,00
015209040902	Maquinaria e equipamento	999999990	0,00	0,00	0,00	0,00	0,00	0,00	0,00	0,00
015209040903	Outros	999999990	0,00	0,00	0,00	0,00	0,00	0,00	0,00	0,00
0152090410	Famílias	999999990	0,00	0,00	0,00	10 350,00	10 350,00	10 350,00	0,00	0,00
015209041001	Equipamento de transporte	999999990	0,00	0,00	0,00	7 250,00	7 250,00	7 250,00	0,00	0,00
015209041002	Maquinaria e equipamento	999999990	0,00	0,00	0,00	0,00	0,00	0,00	0,00	0,00
015209041003	Outros	999999990	0,00	0,00	0,00	3 100,00	3 100,00	3 100,00	0,00	0,00
015210	Transferências de capital	999999990	0,00	0,00	0,00	4 232 887,88	4 232 887,88	4 232 887,88	0,00	0,00
01521001	Sociedades e quase-sociedades não financeiras	999999990	0,00	0,00	0,00	0,00	0,00	0,00	0,00	0,00
0152100101	Públicas	999999990	0,00	0,00	0,00	0,00	0,00	0,00	0,00	0,00
015210010102	Empresas públicas municipais e intermunicipais	999999990	0,00	0,00	0,00	0,00	0,00	0,00	0,00	0,00
015210010199	Outras	999999990	0,00	0,00	0,00	0,00	0,00	0,00	0,00	0,00
0152100102	Privadas	999999990	0,00	0,00	0,00	0,00	0,00	0,00	0,00	0,00
01521002	Sociedades financeiras	999999990	0,00	0,00	0,00	0,00	0,00	0,00	0,00	0,00
0152100201	Bancos e outras instituições financeiras	999999990	0,00	0,00	0,00	0,00	0,00	0,00	0,00	0,00
01521003	Administração central	999999990	0,00	0,00	0,00	4 102 998,61	4 102 998,61	4 102 998,61	0,00	0,00
0152100301	Estado	999999990	0,00	0,00	0,00	1 589 362,00	1 589 362,00	1 589 362,00	0,00	0,00
015210030101	Fundo de Equilibrio Financeiro	999999990	0,00	0,00	0,00	787 871,00	787 871,00	787 871,00	0,00	0,00
015210030104	Cooperação Técnica e Financeira	999999990	0,00	0,00	0,00	13 500,00	13 500,00	13 500,00	0,00	0,00
015210030105	Art. 35º, n.º3 da Lei n.º 73/2013	999999990	0,00	0,00	0,00	787 991,00	787 991,00	787 991,00	0,00	0,00
015210030106	Transferências de Competências - Lei n.º 50/2018	999999990	0,00	0,00	0,00	0,00	0,00	0,00	0,00	0,00
015210030199	Outras	999999990	0,00	0,00	0,00	0,00	0,00	0,00	0,00	0,00
0152100307	Estado-Particip.comunitária project.co-financiados	999999990	0,00	0,00	0,00	2 036 398,14	2 036 398,14	2 036 398,14	0,00	0,00

Município de São Pedro do Sul

Ano: 2020

Conta	Designação	Entidade Parceira	Saldo Inicial		Movimentos do Período		Movimentos Acumulados		Saldo Final	
			Débito	Crédito	Débito	Crédito	Débito	Crédito	Débito	Crédito
0152100308	Serviços e fundos autónomos	999999990	0,00	0,00	0,00	477 238,47	477 238,47	477 238,47	0,00	0,00
015210030801	Transferências de Competências - Lei n. 50/2018	999999990	0,00	0,00	0,00	0,00	0,00	0,00	0,00	0,00
015210030899	Outras	999999990	0,00	0,00	0,00	477 238,47	477 238,47	477 238,47	0,00	0,00
01521005	Administração local	999999990	0,00	0,00	0,00	129 889,27	129 889,27	129 889,27	0,00	0,00
0152100501	Continente	999999990	0,00	0,00	0,00	129 889,27	129 889,27	129 889,27	0,00	0,00
015210050101	Municípios	999999990	0,00	0,00	0,00	129 889,27	129 889,27	129 889,27	0,00	0,00
01521006	Segurança Social	999999990	0,00	0,00	0,00	0,00	0,00	0,00	0,00	0,00
0152100601	Sistema de solidariedade e segurança social	999999990	0,00	0,00	0,00	0,00	0,00	0,00	0,00	0,00
01521007	Instituições sem fins lucrativos	999999990	0,00	0,00	0,00	0,00	0,00	0,00	0,00	0,00
0152100701	Instituições sem fins lucrativos	999999990	0,00	0,00	0,00	0,00	0,00	0,00	0,00	0,00
01521008	Familias	999999990	0,00	0,00	0,00	0,00	0,00	0,00	0,00	0,00
0152100801	Familias	999999990	0,00	0,00	0,00	0,00	0,00	0,00	0,00	0,00
015211	Activos financeiros	999999990	0,00	0,00	0,00	0,00	0,00	0,00	0,00	0,00
01521108	Acções e outras participações	999999990	0,00	0,00	0,00	0,00	0,00	0,00	0,00	0,00
0152110801	Sociedades e quase-sociedades não financeiras	999999990	0,00	0,00	0,00	0,00	0,00	0,00	0,00	0,00
0152110802	Sociedades financeiras	999999990	0,00	0,00	0,00	0,00	0,00	0,00	0,00	0,00
01521109	Unidades de participação	999999990	0,00	0,00	0,00	0,00	0,00	0,00	0,00	0,00
0152110901	Sociedades e quase-sociedades não financeiras	999999990	0,00	0,00	0,00	0,00	0,00	0,00	0,00	0,00
0152110903	Admin.Pública-Admin.central-Estado	999999990	0,00	0,00	0,00	0,00	0,00	0,00	0,00	0,00
015212	Passivos financeiros	999999990	0,00	0,00	0,00	224 223,61	224 223,61	224 223,61	0,00	0,00
01521206	Empréstimos a médio e longo prazos	999999990	0,00	0,00	0,00	224 223,61	224 223,61	224 223,61	0,00	0,00
0152120602	Sociedades financeiras	999999990	0,00	0,00	0,00	101 229,92	101 229,92	101 229,92	0,00	0,00
0152120603	Admin.Pública-Admin.central-Estado	999999990	0,00	0,00	0,00	122 993,69	122 993,69	122 993,69	0,00	0,00
015213	Outras receitas de capital	999999990	0,00	0,00	0,00	547,40	547,40	547,40	0,00	0,00
01521301	Outras	999999990	0,00	0,00	0,00	547,40	547,40	547,40	0,00	0,00
0152130199	Outras	999999990	0,00	0,00	0,00	547,40	547,40	547,40	0,00	0,00
015215	Reposições não abatidas nos pagamentos	999999990	0,00	0,00	0,00	22,23	22,23	22,23	0,00	0,00
01521501	Reposições não abatidas nos pagamentos	999999990	0,00	0,00	0,00	22,23	22,23	22,23	0,00	0,00
0152150101	Reposições não abatidas nos pagamentos	999999990	0,00	0,00	0,00	22,23	22,23	22,23	0,00	0,00
015216	Saldo da gerência anterior	999999990	0,00	0,00	0,00	0,00	0,00	0,00	0,00	0,00
01521601	Saldo orçamental	999999990	0,00	0,00	0,00	0,00	0,00	0,00	0,00	0,00
0152160101	Na posse do serviço	999999990	0,00	0,00	0,00	0,00	0,00	0,00	0,00	0,00
0153	Liquidações recebidas	999999990	0,00	0,00	18 054 207,29	1 500,00	18 168 783,28	18 168 783,28	0,00	0,00
015301	Impostos directos	999999990	0,00	0,00	2 292 606,83	0,00	2 398 619,20	2 398 619,20	0,00	0,00
01530102	Outros	999999990	0,00	0,00	2 292 606,83	0,00	2 398 619,20	2 398 619,20	0,00	0,00

Município de São Pedro do Sul

Ano: 2020

Conta	Designação	Entidade Parceira	Saldo Inicial		Movimentos do Período		Movimentos Acumulados		Saldo Final	
			Débito	Crédito	Débito	Crédito	Débito	Crédito	Débito	Crédito
0153010202	Imposto municipal sobre imóveis	999999990	0,00	0,00	1 254 572,62	0,00	1 349 858,20	1 349 858,20	0,00	0,00
0153010203	Imposto único de circulação	999999990	0,00	0,00	367 985,61	0,00	375 837,46	375 837,46	0,00	0,00
0153010204	Imposto municipal sobre transm. onerosas imóveis	999999990	0,00	0,00	263 499,60	0,00	266 374,54	266 374,54	0,00	0,00
0153010205	Derrama	999999990	0,00	0,00	406 549,00	0,00	406 549,00	406 549,00	0,00	0,00
0153010299	Impostos directos diversos	999999990	0,00	0,00	0,00	0,00	0,00	0,00	0,00	0,00
015302	Impostos indirectos	999999990	0,00	0,00	6 721,30	0,00	6 721,30	6 721,30	0,00	0,00
01530202	Outros	999999990	0,00	0,00	6 721,30	0,00	6 721,30	6 721,30	0,00	0,00
0153020206	Impostos indirectos específicos das autarq.locais	999999990	0,00	0,00	6 721,30	0,00	6 721,30	6 721,30	0,00	0,00
015302020601	Mercados e feiras	999999990	0,00	0,00	0,00	0,00	0,00	0,00	0,00	0,00
015302020602	Loteamentos e obras	999999990	0,00	0,00	2 153,97	0,00	2 153,97	2 153,97	0,00	0,00
015302020603	Ocupação da via pública	999999990	0,00	0,00	1 488,36	0,00	1 488,36	1 488,36	0,00	0,00
015302020604	Canídeos	999999990	0,00	0,00	0,00	0,00	0,00	0,00	0,00	0,00
015302020605	Publicidade	999999990	0,00	0,00	1 364,57	0,00	1 364,57	1 364,57	0,00	0,00
015302020606	Saneamento	999999990	0,00	0,00	1 027,63	0,00	1 027,63	1 027,63	0,00	0,00
015302020607	Utilização da rede viária municipal	999999990	0,00	0,00	0,00	0,00	0,00	0,00	0,00	0,00
015302020699	Outros	999999990	0,00	0,00	686,77	0,00	686,77	686,77	0,00	0,00
01530202069901	Taxa municipal de direitos de passagem	999999990	0,00	0,00	683,68	0,00	683,68	683,68	0,00	0,00
01530202069902	Taxa de depósito da ficha técnica da habitação	999999990	0,00	0,00	0,00	0,00	0,00	0,00	0,00	0,00
01530202069999	Outros	999999990	0,00	0,00	3,09	0,00	3,09	3,09	0,00	0,00
015304	Taxas, multas e outras penalidades	999999990	0,00	0,00	327 838,68	0,00	328 616,55	328 616,55	0,00	0,00
01530401	Taxas	999999990	0,00	0,00	318 095,18	0,00	318 129,22	318 129,22	0,00	0,00
0153040123	Taxas específicas das autarquias locais	999999990	0,00	0,00	318 095,18	0,00	318 129,22	318 129,22	0,00	0,00
015304012301	Mercados e feiras	999999990	0,00	0,00	4 400,79	0,00	4 400,79	4 400,79	0,00	0,00
015304012302	Loteamentos e obras	999999990	0,00	0,00	76 116,13	0,00	76 116,13	76 116,13	0,00	0,00
015304012303	Ocupação da via pública	999999990	0,00	0,00	6 413,95	0,00	6 413,95	6 413,95	0,00	0,00
015304012304	Animais	999999990	0,00	0,00	0,00	0,00	0,00	0,00	0,00	0,00
015304012305	Caça e pesca	999999990	0,00	0,00	0,00	0,00	0,00	0,00	0,00	0,00
015304012306	Saneamento	999999990	0,00	0,00	190 623,45	0,00	190 657,49	190 657,49	0,00	0,00
01530401230601	Ligação	999999990	0,00	0,00	0,00	0,00	0,00	0,00	0,00	0,00
01530401230602	Conservação	999999990	0,00	0,00	190 623,45	0,00	190 657,49	190 657,49	0,00	0,00
015304012307	Arrendamento urbano	999999990	0,00	0,00	0,00	0,00	0,00	0,00	0,00	0,00
015304012308	Taxa municipal de direitos de passagem	999999990	0,00	0,00	3 694,14	0,00	3 694,14	3 694,14	0,00	0,00
015304012399	Outras	999999990	0,00	0,00	36 846,72	0,00	36 846,72	36 846,72	0,00	0,00
01530401239901	Taxa de depósito da ficha técnica da habitação	999999990	0,00	0,00	0,00	0,00	0,00	0,00	0,00	0,00
01530401239902	Taxa pela emissão do certificado de registo	999999990	0,00	0,00	0,00	0,00	0,00	0,00	0,00	0,00

Município de São Pedro do Sul

Ano: 2020

Conta	Designação	Entidade Parceira	Saldo Inicial		Movimentos do Período		Movimentos Acumulados		Saldo Final	
			Débito	Crédito	Débito	Crédito	Débito	Crédito	Débito	Crédito
01530401239906	Publicidade	999999990	0,00	0,00	32,60	0,00	32,60	32,60	0,00	0,00
01530401239907	Utilização da rede viária municipal	999999990	0,00	0,00	0,00	0,00	0,00	0,00	0,00	0,00
01530401239909	Cemitérios	999999990	0,00	0,00	34 903,16	0,00	34 903,16	34 903,16	0,00	0,00
01530401239999	Outras	999999990	0,00	0,00	1 910,96	0,00	1 910,96	1 910,96	0,00	0,00
01530402	Multas e outras penalidades	999999990	0,00	0,00	9 743,50	0,00	10 487,33	10 487,33	0,00	0,00
0153040201	Juros de mora	999999990	0,00	0,00	4 740,14	0,00	5 464,80	5 464,80	0,00	0,00
0153040202	Juros compensatórios	999999990	0,00	0,00	2 381,39	0,00	2 400,56	2 400,56	0,00	0,00
0153040204	Coimas e penalidades por contra-ordenações	999999990	0,00	0,00	1 472,52	0,00	1 472,52	1 472,52	0,00	0,00
0153040299	Multas e penalidades diversas	999999990	0,00	0,00	1 149,45	0,00	1 149,45	1 149,45	0,00	0,00
015305	Rendimentos da propriedade	999999990	0,00	0,00	1 364 406,95	0,00	1 364 406,95	1 364 406,95	0,00	0,00
01530502	Juros-Sociedades financeiras	999999990	0,00	0,00	0,00	0,00	0,00	0,00	0,00	0,00
0153050201	Bancos e outras instituições financeiras	999999990	0,00	0,00	0,00	0,00	0,00	0,00	0,00	0,00
01530503	Juros-Administrações Públicas	999999990	0,00	0,00	0,00	0,00	0,00	0,00	0,00	0,00
0153050301	Administração central-Estado	999999990	0,00	0,00	0,00	0,00	0,00	0,00	0,00	0,00
0153050304	Administração local-Continente	999999990	0,00	0,00	0,00	0,00	0,00	0,00	0,00	0,00
01530505	Juros-Famílias	999999990	0,00	0,00	0,00	0,00	0,00	0,00	0,00	0,00
01530507	Dividend.partic.lucros socied.quase-soc.nãofinanc.	999999990	0,00	0,00	0,00	0,00	0,00	0,00	0,00	0,00
0153050703	Empresas privadas	999999990	0,00	0,00	0,00	0,00	0,00	0,00	0,00	0,00
0153050799	Outras	999999990	0,00	0,00	0,00	0,00	0,00	0,00	0,00	0,00
01530509	Participações nos lucros de administ. públicas	999999990	0,00	0,00	0,00	0,00	0,00	0,00	0,00	0,00
0153050999	Outras	999999990	0,00	0,00	0,00	0,00	0,00	0,00	0,00	0,00
01530510	Rendas	999999990	0,00	0,00	1 364 406,95	0,00	1 364 406,95	1 364 406,95	0,00	0,00
0153051099	Outros	999999990	0,00	0,00	1 364 406,95	0,00	1 364 406,95	1 364 406,95	0,00	0,00
015305109901	Rede de energia eléctrica	999999990	0,00	0,00	641 079,89	0,00	641 079,89	641 079,89	0,00	0,00
015305109902	Parques eólicos	999999990	0,00	0,00	698 787,57	0,00	698 787,57	698 787,57	0,00	0,00
015305109903	Actividade termal	999999990	0,00	0,00	24 539,49	0,00	24 539,49	24 539,49	0,00	0,00
015305109999	Outros	999999990	0,00	0,00	0,00	0,00	0,00	0,00	0,00	0,00
01530511	Activos incorpóreos	999999990	0,00	0,00	0,00	0,00	0,00	0,00	0,00	0,00
015306	Transferências correntes	999999990	0,00	0,00	8 223 964,73	0,00	8 223 964,73	8 223 964,73	0,00	0,00
01530601	Sociedades e quase-sociedades não financeiras	999999990	0,00	0,00	952,20	0,00	952,20	952,20	0,00	0,00
0153060101	Públicas	999999990	0,00	0,00	401,40	0,00	401,40	401,40	0,00	0,00
015306010102	Empresas públicas municipais e intermunicipais	999999990	0,00	0,00	0,00	0,00	0,00	0,00	0,00	0,00
015306010199	Outras	999999990	0,00	0,00	401,40	0,00	401,40	401,40	0,00	0,00
0153060102	Privadas	999999990	0,00	0,00	550,80	0,00	550,80	550,80	0,00	0,00
01530602	Sociedades financeiras	999999990	0,00	0,00	0,00	0,00	0,00	0,00	0,00	0,00

Município de São Pedro do Sul

Ano: 2020

Conta	Designação	Entidade Parceira	Saldo Inicial		Movimentos do Período		Movimentos Acumulados		Saldo Final	
			Débito	Crédito	Débito	Crédito	Débito	Crédito	Débito	Crédito
0153060201	Bancos e outras instituições financeiras	999999990	0,00	0,00	0,00	0,00	0,00	0,00	0,00	0,00
01530603	Administração central	999999990	0,00	0,00	8 223 012,53	0,00	8 223 012,53	8 223 012,53	0,00	0,00
0153060301	Estado	999999990	0,00	0,00	8 060 238,12	0,00	8 060 238,12	8 060 238,12	0,00	0,00
015306030101	Fundo de Equilibrio Financeiro	999999990	0,00	0,00	7 091 232,18	0,00	7 091 232,18	7 091 232,18	0,00	0,00
015306030102	Fundo Social Municipal	999999990	0,00	0,00	409 961,00	0,00	409 961,00	409 961,00	0,00	0,00
015306030103	Participação fixa no IRS	999999990	0,00	0,00	324 183,00	0,00	324 183,00	324 183,00	0,00	0,00
015306030106	Transferências de Competências - Lei n.º 50/2018	999999990	0,00	0,00	0,00	0,00	0,00	0,00	0,00	0,00
015306030107	Particiapção no IVA-art. 26º-A da Lei n.º 73/2013	999999990	0,00	0,00	102 581,76	0,00	102 581,76	102 581,76	0,00	0,00
015306030199	Outras	999999990	0,00	0,00	132 280,18	0,00	132 280,18	132 280,18	0,00	0,00
0153060306	Estado-Particip.comunit.projectos co-financiados	999999990	0,00	0,00	64 978,04	0,00	64 978,04	64 978,04	0,00	0,00
0153060307	Serviços e fundos autónomos	999999990	0,00	0,00	97 796,37	0,00	97 796,37	97 796,37	0,00	0,00
015306030701	Transferências de Competências - Lei n.º 50/2018	999999990	0,00	0,00	1 718,46	0,00	1 718,46	1 718,46	0,00	0,00
015306030799	Outras	999999990	0,00	0,00	96 077,91	0,00	96 077,91	96 077,91	0,00	0,00
0153060309	Serv.fund.autón.-Subsist.prot.famíl.polít.act.EFP	999999990	0,00	0,00	0,00	0,00	0,00	0,00	0,00	0,00
01530605	Administração local	999999990	0,00	0,00	0,00	0,00	0,00	0,00	0,00	0,00
0153060501	Continente	999999990	0,00	0,00	0,00	0,00	0,00	0,00	0,00	0,00
015306050101	Municípios	999999990	0,00	0,00	0,00	0,00	0,00	0,00	0,00	0,00
01530606	Segurança social	999999990	0,00	0,00	0,00	0,00	0,00	0,00	0,00	0,00
0153060601	Sistemas de solidariedade e segurança social	999999990	0,00	0,00	0,00	0,00	0,00	0,00	0,00	0,00
01530607	Instituições sem fins lucrativos	999999990	0,00	0,00	0,00	0,00	0,00	0,00	0,00	0,00
0153060701	Instituições sem fins lucrativos	999999990	0,00	0,00	0,00	0,00	0,00	0,00	0,00	0,00
01530608	Famílias	999999990	0,00	0,00	0,00	0,00	0,00	0,00	0,00	0,00
0153060801	Famílias	999999990	0,00	0,00	0,00	0,00	0,00	0,00	0,00	0,00
015307	Venda de bens e serviços correntes	999999990	0,00	0,00	1 104 968,16	0,00	1 105 672,55	1 105 672,55	0,00	0,00
01530701	Venda de bens	999999990	0,00	0,00	384 018,97	0,00	384 370,74	384 370,74	0,00	0,00
0153070101	Material de escritório	999999990	0,00	0,00	0,00	0,00	0,00	0,00	0,00	0,00
0153070102	Livros e documentação técnica	999999990	0,00	0,00	72,22	0,00	72,22	72,22	0,00	0,00
0153070103	Publicações e impressos	999999990	0,00	0,00	0,00	0,00	0,00	0,00	0,00	0,00
0153070110	Desperdícios, resíduos e refugos	999999990	0,00	0,00	0,00	0,00	0,00	0,00	0,00	0,00
015307011099	Outros	999999990	0,00	0,00	0,00	0,00	0,00	0,00	0,00	0,00
0153070111	Produtos acabados e intermédios	999999990	0,00	0,00	383 944,15	0,00	384 295,92	384 295,92	0,00	0,00
015307011102	Água	999999990	0,00	0,00	383 944,15	0,00	384 295,92	384 295,92	0,00	0,00
0153070199	Outros	999999990	0,00	0,00	2,60	0,00	2,60	2,60	0,00	0,00
01530702	Serviços	999999990	0,00	0,00	718 419,59	0,00	718 772,21	718 772,21	0,00	0,00
0153070201	Aluguer de espaços e equipamentos	999999990	0,00	0,00	0,00	0,00	0,00	0,00	0,00	0,00

Município de São Pedro do Sul

Ano: 2020

Conta	Designação	Entidade Parceira	Saldo Inicial		Movimentos do Período		Movimentos Acumulados		Saldo Final	
			Débito	Crédito	Débito	Crédito	Débito	Crédito	Débito	Crédito
0153070203	Vistorias e ensaios	999999990	0,00	0,00	0,00	0,00	0,00	0,00	0,00	0,00
0153070206	Reparações	999999990	0,00	0,00	0,00	0,00	0,00	0,00	0,00	0,00
0153070208	Serv.sociais,recreativos,culturais e de desporto	999999990	0,00	0,00	5 206,82	0,00	5 206,82	5 206,82	0,00	0,00
015307020801	Serviços sociais	999999990	0,00	0,00	2 940,00	0,00	2 940,00	2 940,00	0,00	0,00
01530702080101	Universidade Sénior	999999990	0,00	0,00	2 940,00	0,00	2 940,00	2 940,00	0,00	0,00
01530702080199	Outros	999999990	0,00	0,00	0,00	0,00	0,00	0,00	0,00	0,00
015307020802	Serviços recreativos	999999990	0,00	0,00	0,00	0,00	0,00	0,00	0,00	0,00
01530702080299	Outros	999999990	0,00	0,00	0,00	0,00	0,00	0,00	0,00	0,00
015307020803	Serviços culturais	999999990	0,00	0,00	0,00	0,00	0,00	0,00	0,00	0,00
01530702080302	Cine-Teatro	999999990	0,00	0,00	0,00	0,00	0,00	0,00	0,00	0,00
01530702080399	Outros	999999990	0,00	0,00	0,00	0,00	0,00	0,00	0,00	0,00
015307020804	Serviços desportivos	999999990	0,00	0,00	2 266,82	0,00	2 266,82	2 266,82	0,00	0,00
0153070209	Serviços específicos das autarquias	999999990	0,00	0,00	655 185,41	0,00	655 387,16	655 387,16	0,00	0,00
015307020901	Saneamento	999999990	0,00	0,00	20,11	0,00	20,11	20,11	0,00	0,00
015307020902	Resíduos sólidos	999999990	0,00	0,00	303 488,74	0,00	303 586,11	303 586,11	0,00	0,00
015307020903	Transportes colectivos de pessoas e mercadorias	999999990	0,00	0,00	14 452,59	0,00	14 452,59	14 452,59	0,00	0,00
01530702090302	Transportes escolares	999999990	0,00	0,00	14 452,59	0,00	14 452,59	14 452,59	0,00	0,00
01530702090303	Transporte de pessoas e mercadorias	999999990	0,00	0,00	0,00	0,00	0,00	0,00	0,00	0,00
01530702090399	Outros	999999990	0,00	0,00	0,00	0,00	0,00	0,00	0,00	0,00
015307020904	Trabalhos por conta de particulares	999999990	0,00	0,00	22 592,98	0,00	22 639,32	22 639,32	0,00	0,00
015307020905	Cemitérios	999999990	0,00	0,00	2 771,48	0,00	2 771,48	2 771,48	0,00	0,00
015307020906	Mercados e feiras	999999990	0,00	0,00	0,00	0,00	0,00	0,00	0,00	0,00
015307020907	Parques de estacionamento	999999990	0,00	0,00	0,00	0,00	0,00	0,00	0,00	0,00
015307020999	Outros	999999990	0,00	0,00	311 859,51	0,00	311 917,55	311 917,55	0,00	0,00
0153070299	Outros	999999990	0,00	0,00	58 027,36	0,00	58 178,23	58 178,23	0,00	0,00
015307029902	Encargos de cobrança de receitas	999999990	0,00	0,00	0,00	0,00	0,00	0,00	0,00	0,00
015307029999	Outros	999999990	0,00	0,00	58 027,36	0,00	58 178,23	58 178,23	0,00	0,00
01530703	Rendas	999999990	0,00	0,00	2 529,60	0,00	2 529,60	2 529,60	0,00	0,00
0153070301	Habitações	999999990	0,00	0,00	0,00	0,00	0,00	0,00	0,00	0,00
0153070302	Edifícios	999999990	0,00	0,00	0,00	0,00	0,00	0,00	0,00	0,00
0153070399	Outras	999999990	0,00	0,00	2 529,60	0,00	2 529,60	2 529,60	0,00	0,00
015308	Outras receitas correntes	999999990	0,00	0,00	118 480,41	0,00	118 480,41	118 480,41	0,00	0,00
01530801	Outras	999999990	0,00	0,00	118 480,41	0,00	118 480,41	118 480,41	0,00	0,00
0153080199	Outras	999999990	0,00	0,00	118 480,41	0,00	118 480,41	118 480,41	0,00	0,00
015308019901	Indemniz.por deterior,roubo extravio bens patrim.	999999990	0,00	0,00	93 787,51	0,00	93 787,51	93 787,51	0,00	0,00

Município de São Pedro do Sul

Ano: 2020

Conta	Designação	Entidade Parceira	Saldo Inicial		Movimentos do Período		Movimentos Acumulados		Saldo Final	
			Débito	Crédito	Débito	Crédito	Débito	Crédito	Débito	Crédito
015308019902	Indem.estrag.prov.outrém viat.outr.equip.aut.local	999999990	0,00	0,00	0,00	0,00	0,00	0,00	0,00	0,00
015308019903	IVA reembolsado	999999990	0,00	0,00	0,00	0,00	0,00	0,00	0,00	0,00
015308019904	IVA Inversão da liquidação	999999990	0,00	0,00	0,00	0,00	0,00	0,00	0,00	0,00
015308019999	Diversas	999999990	0,00	0,00	24 692,90	0,00	24 692,90	24 692,90	0,00	0,00
015309	Venda de bens de investimento	999999990	0,00	0,00	132 090,76	1 500,00	136 590,76	136 590,76	0,00	0,00
01530901	Terrenos	999999990	0,00	0,00	120 473,56	1 500,00	124 973,56	124 973,56	0,00	0,00
0153090101	Sociedades e quase-sociedades não financeiras	999999990	0,00	0,00	120 473,56	0,00	120 473,56	120 473,56	0,00	0,00
0153090109	Instituições sem fins lucrativos	999999990	0,00	0,00	0,00	0,00	0,00	0,00	0,00	0,00
0153090110	Famílias	999999990	0,00	0,00	0,00	1 500,00	4 500,00	4 500,00	0,00	0,00
01530902	Habitações	999999990	0,00	0,00	0,00	0,00	0,00	0,00	0,00	0,00
0153090201	Sociedades e quase-sociedades não financeiras	999999990	0,00	0,00	0,00	0,00	0,00	0,00	0,00	0,00
0153090210	Famílias	999999990	0,00	0,00	0,00	0,00	0,00	0,00	0,00	0,00
01530903	Edifícios	999999990	0,00	0,00	0,00	0,00	0,00	0,00	0,00	0,00
0153090301	Sociedades e quase-sociedades não financeiras	999999990	0,00	0,00	0,00	0,00	0,00	0,00	0,00	0,00
0153090309	Instituições sem fins lucrativos	999999990	0,00	0,00	0,00	0,00	0,00	0,00	0,00	0,00
0153090310	Famílias	999999990	0,00	0,00	0,00	0,00	0,00	0,00	0,00	0,00
01530904	Outros bens de investimento	999999990	0,00	0,00	11 617,20	0,00	11 617,20	11 617,20	0,00	0,00
0153090401	Sociedades e quase-sociedades não financeiras	999999990	0,00	0,00	1 267,20	0,00	1 267,20	1 267,20	0,00	0,00
015309040101	Equipamento de transporte	999999990	0,00	0,00	0,00	0,00	0,00	0,00	0,00	0,00
015309040102	Maquinaria e equipamento	999999990	0,00	0,00	0,00	0,00	0,00	0,00	0,00	0,00
015309040103	Outros	999999990	0,00	0,00	1 267,20	0,00	1 267,20	1 267,20	0,00	0,00
0153090409	Instituições sem fins lucrativos	999999990	0,00	0,00	0,00	0,00	0,00	0,00	0,00	0,00
015309040901	Equipamento de transporte	999999990	0,00	0,00	0,00	0,00	0,00	0,00	0,00	0,00
015309040902	Maquinaria e equipamento	999999990	0,00	0,00	0,00	0,00	0,00	0,00	0,00	0,00
015309040903	Outros	999999990	0,00	0,00	0,00	0,00	0,00	0,00	0,00	0,00
0153090410	Famílias	999999990	0,00	0,00	10 350,00	0,00	10 350,00	10 350,00	0,00	0,00
015309041001	Equipamento de transporte	999999990	0,00	0,00	7 250,00	0,00	7 250,00	7 250,00	0,00	0,00
015309041002	Maquinaria e equipamento	999999990	0,00	0,00	0,00	0,00	0,00	0,00	0,00	0,00
015309041003	Outros	999999990	0,00	0,00	3 100,00	0,00	3 100,00	3 100,00	0,00	0,00
015310	Transferências de capital	999999990	0,00	0,00	4 258 905,86	0,00	4 261 464,99	4 261 464,99	0,00	0,00
01531001	Sociedades e quase-sociedades não financeiras	999999990	0,00	0,00	0,00	0,00	0,00	0,00	0,00	0,00
0153100101	Públicas	999999990	0,00	0,00	0,00	0,00	0,00	0,00	0,00	0,00
015310010102	Empresas públicas municipais e intermunicipais	999999990	0,00	0,00	0,00	0,00	0,00	0,00	0,00	0,00
015310010199	Outras	999999990	0,00	0,00	0,00	0,00	0,00	0,00	0,00	0,00
0153100102	Privadas	999999990	0,00	0,00	0,00	0,00	0,00	0,00	0,00	0,00

Município de São Pedro do Sul

Ano: 2020

Conta	Designação	Entidade Parceira	Saldo Inicial		Movimentos do Período		Movimentos Acumulados		Saldo Final	
			Débito	Crédito	Débito	Crédito	Débito	Crédito	Débito	Crédito
01531002	Sociedades financeiras	999999990	0,00	0,00	0,00	0,00	0,00	0,00	0,00	0,00
0153100201	Bancos e outras instituições financeiras	999999990	0,00	0,00	0,00	0,00	0,00	0,00	0,00	0,00
01531003	Administração central	999999990	0,00	0,00	4 129 016,59	0,00	4 131 575,72	4 131 575,72	0,00	0,00
0153100301	Estado	999999990	0,00	0,00	1 617 939,11	0,00	1 617 939,11	1 617 939,11	0,00	0,00
015310030101	Fundo de Equilibrio Financeiro	999999990	0,00	0,00	787 871,00	0,00	787 871,00	787 871,00	0,00	0,00
015310030104	Cooperação Técnica e Financeira	999999990	0,00	0,00	13 500,00	0,00	13 500,00	13 500,00	0,00	0,00
015310030105	Art. 35º, n.º3 da Lei n.º 73/2013	999999990	0,00	0,00	787 991,00	0,00	787 991,00	787 991,00	0,00	0,00
015310030106	Transferências de Competências - Lei n.º 50/2018	999999990	0,00	0,00	0,00	0,00	0,00	0,00	0,00	0,00
015310030199	Outras	999999990	0,00	0,00	28 577,11	0,00	28 577,11	28 577,11	0,00	0,00
0153100307	Estado-Particip.comunitária project.co-financiados	999999990	0,00	0,00	2 033 839,01	0,00	2 036 398,14	2 036 398,14	0,00	0,00
0153100308	Serviços e fundos autónomos	999999990	0,00	0,00	477 238,47	0,00	477 238,47	477 238,47	0,00	0,00
015310030801	Transferências de Competências - Lei n. 50/2018	999999990	0,00	0,00	0,00	0,00	0,00	0,00	0,00	0,00
015310030899	Outras	999999990	0,00	0,00	477 238,47	0,00	477 238,47	477 238,47	0,00	0,00
01531005	Administração local	999999990	0,00	0,00	129 889,27	0,00	129 889,27	129 889,27	0,00	0,00
0153100501	Continente	999999990	0,00	0,00	129 889,27	0,00	129 889,27	129 889,27	0,00	0,00
015310050101	Municípios	999999990	0,00	0,00	129 889,27	0,00	129 889,27	129 889,27	0,00	0,00
01531006	Segurança Social	999999990	0,00	0,00	0,00	0,00	0,00	0,00	0,00	0,00
0153100601	Sistema de solidariedade e segurança social	999999990	0,00	0,00	0,00	0,00	0,00	0,00	0,00	0,00
01531007	Instituições sem fins lucrativos	999999990	0,00	0,00	0,00	0,00	0,00	0,00	0,00	0,00
0153100701	Instituições sem fins lucrativos	999999990	0,00	0,00	0,00	0,00	0,00	0,00	0,00	0,00
01531008	Familias	999999990	0,00	0,00	0,00	0,00	0,00	0,00	0,00	0,00
0153100801	Familias	999999990	0,00	0,00	0,00	0,00	0,00	0,00	0,00	0,00
015311	Activos financeiros	999999990	0,00	0,00	0,00	0,00	0,00	0,00	0,00	0,00
01531108	Acções e outras participações	999999990	0,00	0,00	0,00	0,00	0,00	0,00	0,00	0,00
0153110801	Sociedades e quase-sociedades não financeiras	999999990	0,00	0,00	0,00	0,00	0,00	0,00	0,00	0,00
0153110802	Sociedades financeiras	999999990	0,00	0,00	0,00	0,00	0,00	0,00	0,00	0,00
01531109	Unidades de participação	999999990	0,00	0,00	0,00	0,00	0,00	0,00	0,00	0,00
0153110901	Sociedades e quase-sociedades não financeiras	999999990	0,00	0,00	0,00	0,00	0,00	0,00	0,00	0,00
0153110903	Admin.Pública-Admin.central-Estado	999999990	0,00	0,00	0,00	0,00	0,00	0,00	0,00	0,00
015312	Passivos financeiros	999999990	0,00	0,00	224 223,61	0,00	224 223,61	224 223,61	0,00	0,00
01531206	Empréstimos a médio e longo prazos	999999990	0,00	0,00	224 223,61	0,00	224 223,61	224 223,61	0,00	0,00
0153120602	Sociedades financeiras	999999990	0,00	0,00	101 229,92	0,00	101 229,92	101 229,92	0,00	0,00
0153120603	Admin.Pública-Admin.central-Estado	999999990	0,00	0,00	122 993,69	0,00	122 993,69	122 993,69	0,00	0,00
015313	Outras receitas de capital	999999990	0,00	0,00	0,00	0,00	0,00	0,00	0,00	0,00
01531301	Outras	999999990	0,00	0,00	0,00	0,00	0,00	0,00	0,00	0,00

Município de São Pedro do Sul

Ano: 2020

Conta	Designação	Entidade Parceira	Saldo Inicial		Movimentos do Período		Movimentos Acumulados		Saldo Final	
			Débito	Crédito	Débito	Crédito	Débito	Crédito	Débito	Crédito
0153130199	Outras	999999990	0,00	0,00	0,00	0,00	0,00	0,00	0,00	0,00
015315	Reposições não abatidas nos pagamentos	999999990	0,00	0,00	0,00	0,00	22,23	22,23	0,00	0,00
01531501	Reposições não abatidas nos pagamentos	999999990	0,00	0,00	0,00	0,00	22,23	22,23	0,00	0,00
0153150101	Reposições não abatidas nos pagamentos	999999990	0,00	0,00	0,00	0,00	22,23	22,23	0,00	0,00
015316	Saldo da gerência anterior	999999990	0,00	0,00	0,00	0,00	0,00	0,00	0,00	0,00
01531601	Saldo orçamental	999999990	0,00	0,00	0,00	0,00	0,00	0,00	0,00	0,00
0153160101	Na posse do serviço	999999990	0,00	0,00	0,00	0,00	0,00	0,00	0,00	0,00
0154	Liquidações a transitar	999999990	0,00	0,00	1 636 257,64	0,00	1 636 257,64	0,00	1 636 257,64	0,00
015401	Impostos directos	999999990	0,00	0,00	106 012,37	0,00	106 012,37	0,00	106 012,37	0,00
01540102	Outros	999999990	0,00	0,00	106 012,37	0,00	106 012,37	0,00	106 012,37	0,00
0154010202	Imposto municipal sobre imóveis	999999990	0,00	0,00	95 285,58	0,00	95 285,58	0,00	95 285,58	0,00
0154010203	Imposto único de circulação	999999990	0,00	0,00	7 851,85	0,00	7 851,85	0,00	7 851,85	0,00
0154010204	Imposto municipal sobre transm. onerosas imóveis	999999990	0,00	0,00	2 874,94	0,00	2 874,94	0,00	2 874,94	0,00
015402	Impostos indirectos	999999990	0,00	0,00	3 371,54	0,00	3 371,54	0,00	3 371,54	0,00
01540202	Outros	999999990	0,00	0,00	3 371,54	0,00	3 371,54	0,00	3 371,54	0,00
0154020206	Impostos indirectos específicos das autarq.locais	999999990	0,00	0,00	3 371,54	0,00	3 371,54	0,00	3 371,54	0,00
015402020602	Loteamentos e obras	999999990	0,00	0,00	6,88	0,00	6,88	0,00	6,88	0,00
015402020603	Ocupação da via pública	999999990	0,00	0,00	1 739,09	0,00	1 739,09	0,00	1 739,09	0,00
015402020605	Publicidade	999999990	0,00	0,00	907,85	0,00	907,85	0,00	907,85	0,00
015402020606	Saneamento	999999990	0,00	0,00	426,14	0,00	426,14	0,00	426,14	0,00
015402020699	Outros	999999990	0,00	0,00	291,58	0,00	291,58	0,00	291,58	0,00
01540202069999	Outros	999999990	0,00	0,00	291,58	0,00	291,58	0,00	291,58	0,00
015404	Taxas, multas e outras penalidades	999999990	0,00	0,00	51 214,77	0,00	51 214,77	0,00	51 214,77	0,00
01540401	Taxas	999999990	0,00	0,00	11 439,85	0,00	11 439,85	0,00	11 439,85	0,00
0154040123	Taxas específicas das autarquias locais	999999990	0,00	0,00	11 439,85	0,00	11 439,85	0,00	11 439,85	0,00
015404012302	Loteamentos e obras	999999990	0,00	0,00	734,52	0,00	734,52	0,00	734,52	0,00
015404012306	Saneamento	999999990	0,00	0,00	10 196,29	0,00	10 196,29	0,00	10 196,29	0,00
01540401230602	Conservação	999999990	0,00	0,00	10 196,29	0,00	10 196,29	0,00	10 196,29	0,00
015404012399	Outras	999999990	0,00	0,00	509,04	0,00	509,04	0,00	509,04	0,00
01540401239999	Outras	999999990	0,00	0,00	509,04	0,00	509,04	0,00	509,04	0,00
01540402	Multas e outras penalidades	999999990	0,00	0,00	39 774,92	0,00	39 774,92	0,00	39 774,92	0,00
0154040201	Juros de mora	999999990	0,00	0,00	2 188,58	0,00	2 188,58	0,00	2 188,58	0,00
0154040202	Juros compensatórios	999999990	0,00	0,00	19,17	0,00	19,17	0,00	19,17	0,00
0154040299	Multas e penalidades diversas	999999990	0,00	0,00	37 567,17	0,00	37 567,17	0,00	37 567,17	0,00
015405	Rendimentos da propriedade	999999990	0,00	0,00	1 293 248,37	0,00	1 293 248,37	0,00	1 293 248,37	0,00

Município de São Pedro do Sul

Ano: 2020

Conta	Designação	Entidade Parceira	Saldo Inicial		Movimentos do Período		Movimentos Acumulados		Saldo Final	
			Débito	Crédito	Débito	Crédito	Débito	Crédito	Débito	Crédito
01540510	Rendas	999999990	0,00	0,00	1 293 248,37	0,00	1 293 248,37	0,00	1 293 248,37	0,00
0154051099	Outros	999999990	0,00	0,00	1 293 248,37	0,00	1 293 248,37	0,00	1 293 248,37	0,00
015405109903	Actividade termal	999999990	0,00	0,00	1 293 248,37	0,00	1 293 248,37	0,00	1 293 248,37	0,00
015407	Venda de bens e serviços correntes	999999990	0,00	0,00	121 130,30	0,00	121 130,30	0,00	121 130,30	0,00
01540701	Venda de bens	999999990	0,00	0,00	20 388,57	0,00	20 388,57	0,00	20 388,57	0,00
0154070111	Produtos acabados e intermédios	999999990	0,00	0,00	20 388,57	0,00	20 388,57	0,00	20 388,57	0,00
015407011102	Água	999999990	0,00	0,00	20 388,57	0,00	20 388,57	0,00	20 388,57	0,00
01540702	Serviços	999999990	0,00	0,00	97 333,48	0,00	97 333,48	0,00	97 333,48	0,00
0154070201	Aluguer de espaços e equipamentos	999999990	0,00	0,00	1 250,00	0,00	1 250,00	0,00	1 250,00	0,00
0154070208	Serv.sociais,recreativos,culturais e de desporto	999999990	0,00	0,00	20 011,89	0,00	20 011,89	0,00	20 011,89	0,00
015407020801	Serviços sociais	999999990	0,00	0,00	220,00	0,00	220,00	0,00	220,00	0,00
01540702080101	Universidade Sénior	999999990	0,00	0,00	220,00	0,00	220,00	0,00	220,00	0,00
015407020804	Serviços desportivos	999999990	0,00	0,00	19 791,89	0,00	19 791,89	0,00	19 791,89	0,00
0154070209	Serviços específicos das autarquias	999999990	0,00	0,00	65 990,86	0,00	65 990,86	0,00	65 990,86	0,00
015407020902	Resíduos sólidos	999999990	0,00	0,00	28 560,32	0,00	28 560,32	0,00	28 560,32	0,00
015407020903	Transportes colectivos de pessoas e mercadorias	999999990	0,00	0,00	1 252,79	0,00	1 252,79	0,00	1 252,79	0,00
01540702090302	Transportes escolares	999999990	0,00	0,00	1 252,79	0,00	1 252,79	0,00	1 252,79	0,00
015407020904	Trabalhos por conta de particulares	999999990	0,00	0,00	27 129,34	0,00	27 129,34	0,00	27 129,34	0,00
015407020905	Cemitérios	999999990	0,00	0,00	387,59	0,00	387,59	0,00	387,59	0,00
015407020999	Outros	999999990	0,00	0,00	8 660,82	0,00	8 660,82	0,00	8 660,82	0,00
0154070299	Outros	999999990	0,00	0,00	10 080,73	0,00	10 080,73	0,00	10 080,73	0,00
015407029999	Outros	999999990	0,00	0,00	10 080,73	0,00	10 080,73	0,00	10 080,73	0,00
01540703	Rendas	999999990	0,00	0,00	3 408,25	0,00	3 408,25	0,00	3 408,25	0,00
0154070399	Outras	999999990	0,00	0,00	3 408,25	0,00	3 408,25	0,00	3 408,25	0,00
015408	Outras receitas correntes	999999990	0,00	0,00	27 484,59	0,00	27 484,59	0,00	27 484,59	0,00
01540801	Outras	999999990	0,00	0,00	27 484,59	0,00	27 484,59	0,00	27 484,59	0,00
0154080199	Outras	999999990	0,00	0,00	27 484,59	0,00	27 484,59	0,00	27 484,59	0,00
015408019999	Diversas	999999990	0,00	0,00	27 484,59	0,00	27 484,59	0,00	27 484,59	0,00
015409	Venda de bens de investimento	999999990	0,00	0,00	9 457,57	0,00	9 457,57	0,00	9 457,57	0,00
01540901	Terrenos	999999990	0,00	0,00	9 457,57	0,00	9 457,57	0,00	9 457,57	0,00
0154090101	Sociedades e quase-sociedades não financeiras	999999990	0,00	0,00	4 957,57	0,00	4 957,57	0,00	4 957,57	0,00
0154090110	Famílias	999999990	0,00	0,00	4 500,00	0,00	4 500,00	0,00	4 500,00	0,00
015410	Transferências de capital	999999990	0,00	0,00	2 559,13	0,00	2 559,13	0,00	2 559,13	0,00
01541003	Administração central	999999990	0,00	0,00	2 559,13	0,00	2 559,13	0,00	2 559,13	0,00
0154100307	Estado-Particip.comunitária project.co-financiados	999999990	0,00	0,00	2 559,13	0,00	2 559,13	0,00	2 559,13	0,00

Município de São Pedro do Sul

Ano: 2020

Conta	Designação	Entidade Parceira	Saldo Inicial		Movimentos do Período		Movimentos Acumulados		Saldo Final	
			Débito	Crédito	Débito	Crédito	Débito	Crédito	Débito	Crédito
015413	Outras receitas de capital	999999990	0,00	0,00	7 210,69	0,00	7 210,69	0,00	7 210,69	0,00
01541301	Outras	999999990	0,00	0,00	7 210,69	0,00	7 210,69	0,00	7 210,69	0,00
0154130199	Outras	999999990	0,00	0,00	7 210,69	0,00	7 210,69	0,00	7 210,69	0,00
015415	Reposições não abatidas nos pagamentos	999999990	0,00	0,00	14 568,31	0,00	14 568,31	0,00	14 568,31	0,00
01541501	Reposições não abatidas nos pagamentos	999999990	0,00	0,00	14 568,31	0,00	14 568,31	0,00	14 568,31	0,00
0154150101	Reposições não abatidas nos pagamentos	999999990	0,00	0,00	14 568,31	0,00	14 568,31	0,00	14 568,31	0,00
016	Liquidações anuladas	999999990	0,00	0,00	88 750,98	88 750,98	177 501,96	177 501,96	0,00	0,00
0161	Liquidações transitadas anuladas	999999990	0,00	0,00	0,00	2 093,23	2 093,23	2 093,23	0,00	0,00
016101	Impostos directos	999999990	0,00	0,00	0,00	0,00	0,00	0,00	0,00	0,00
01610102	Outros	999999990	0,00	0,00	0,00	0,00	0,00	0,00	0,00	0,00
0161010202	Imposto municipal sobre imóveis	999999990	0,00	0,00	0,00	0,00	0,00	0,00	0,00	0,00
0161010203	Imposto único de circulação	999999990	0,00	0,00	0,00	0,00	0,00	0,00	0,00	0,00
0161010204	Imposto municipal sobre transm. onerosas imóveis	999999990	0,00	0,00	0,00	0,00	0,00	0,00	0,00	0,00
0161010205	Derrama	999999990	0,00	0,00	0,00	0,00	0,00	0,00	0,00	0,00
0161010299	Impostos directos diversos	999999990	0,00	0,00	0,00	0,00	0,00	0,00	0,00	0,00
016102	Impostos indirectos	999999990	0,00	0,00	0,00	0,00	0,00	0,00	0,00	0,00
01610202	Outros	999999990	0,00	0,00	0,00	0,00	0,00	0,00	0,00	0,00
0161020206	Impostos indirectos específicos das autarq.locais	999999990	0,00	0,00	0,00	0,00	0,00	0,00	0,00	0,00
016102020601	Mercados e feiras	999999990	0,00	0,00	0,00	0,00	0,00	0,00	0,00	0,00
016102020602	Loteamentos e obras	999999990	0,00	0,00	0,00	0,00	0,00	0,00	0,00	0,00
016102020603	Ocupação da via pública	999999990	0,00	0,00	0,00	0,00	0,00	0,00	0,00	0,00
016102020604	Canídeos	999999990	0,00	0,00	0,00	0,00	0,00	0,00	0,00	0,00
016102020605	Publicidade	999999990	0,00	0,00	0,00	0,00	0,00	0,00	0,00	0,00
016102020606	Saneamento	999999990	0,00	0,00	0,00	0,00	0,00	0,00	0,00	0,00
016102020607	Utilização da rede viária municipal	999999990	0,00	0,00	0,00	0,00	0,00	0,00	0,00	0,00
016102020699	Outros	999999990	0,00	0,00	0,00	0,00	0,00	0,00	0,00	0,00
01610202069901	Taxa municipal de direitos de passagem	999999990	0,00	0,00	0,00	0,00	0,00	0,00	0,00	0,00
01610202069902	Taxa de depósito da ficha técnica da habitação	999999990	0,00	0,00	0,00	0,00	0,00	0,00	0,00	0,00
01610202069999	Outros	999999990	0,00	0,00	0,00	0,00	0,00	0,00	0,00	0,00
016104	Taxas, multas e outras penalidades	999999990	0,00	0,00	0,00	21,53	21,53	21,53	0,00	0,00
01610401	Taxas	999999990	0,00	0,00	0,00	21,53	21,53	21,53	0,00	0,00
0161040123	Taxas específicas das autarquias locais	999999990	0,00	0,00	0,00	21,53	21,53	21,53	0,00	0,00
016104012301	Mercados e feiras	999999990	0,00	0,00	0,00	0,00	0,00	0,00	0,00	0,00
016104012302	Loteamentos e obras	999999990	0,00	0,00	0,00	0,00	0,00	0,00	0,00	0,00
016104012303	Ocupação da via pública	999999990	0,00	0,00	0,00	0,00	0,00	0,00	0,00	0,00

Município de São Pedro do Sul

Ano: 2020

Conta	Designação	Entidade Parceira	Saldo Inicial		Movimentos do Período		Movimentos Acumulados		Saldo Final	
			Débito	Crédito	Débito	Crédito	Débito	Crédito	Débito	Crédito
016104012304	Animais	999999990	0,00	0,00	0,00	0,00	0,00	0,00	0,00	0,00
016104012305	Caça e pesca	999999990	0,00	0,00	0,00	0,00	0,00	0,00	0,00	0,00
016104012306	Saneamento	999999990	0,00	0,00	0,00	21,53	21,53	21,53	0,00	0,00
01610401230601	Ligação	999999990	0,00	0,00	0,00	0,00	0,00	0,00	0,00	0,00
01610401230602	Conservação	999999990	0,00	0,00	0,00	21,53	21,53	21,53	0,00	0,00
016104012307	Arrendamento urbano	999999990	0,00	0,00	0,00	0,00	0,00	0,00	0,00	0,00
016104012308	Taxa municipal de direitos de passagem	999999990	0,00	0,00	0,00	0,00	0,00	0,00	0,00	0,00
016104012399	Outras	999999990	0,00	0,00	0,00	0,00	0,00	0,00	0,00	0,00
01610401239901	Taxa de depósito da ficha técnica da habitação	999999990	0,00	0,00	0,00	0,00	0,00	0,00	0,00	0,00
01610401239902	Taxa pela emissão do certificado de registo	999999990	0,00	0,00	0,00	0,00	0,00	0,00	0,00	0,00
01610401239906	Publicidade	999999990	0,00	0,00	0,00	0,00	0,00	0,00	0,00	0,00
01610401239907	Utilização da rede viária municipal	999999990	0,00	0,00	0,00	0,00	0,00	0,00	0,00	0,00
01610401239909	Cemitérios	999999990	0,00	0,00	0,00	0,00	0,00	0,00	0,00	0,00
01610401239999	Outras	999999990	0,00	0,00	0,00	0,00	0,00	0,00	0,00	0,00
01610402	Multas e outras penalidades	999999990	0,00	0,00	0,00	0,00	0,00	0,00	0,00	0,00
0161040201	Juros de mora	999999990	0,00	0,00	0,00	0,00	0,00	0,00	0,00	0,00
0161040202	Juros compensatórios	999999990	0,00	0,00	0,00	0,00	0,00	0,00	0,00	0,00
0161040204	Coimas e penalidades por contra-ordenações	999999990	0,00	0,00	0,00	0,00	0,00	0,00	0,00	0,00
0161040299	Multas e penalidades diversas	999999990	0,00	0,00	0,00	0,00	0,00	0,00	0,00	0,00
016105	Rendimentos da propriedade	999999990	0,00	0,00	0,00	0,00	0,00	0,00	0,00	0,00
01610502	Juros-Sociedades financeiras	999999990	0,00	0,00	0,00	0,00	0,00	0,00	0,00	0,00
0161050201	Bancos e outras instituições financeiras	999999990	0,00	0,00	0,00	0,00	0,00	0,00	0,00	0,00
01610503	Juros-Administrações Públicas	999999990	0,00	0,00	0,00	0,00	0,00	0,00	0,00	0,00
0161050301	Administração central-Estado	999999990	0,00	0,00	0,00	0,00	0,00	0,00	0,00	0,00
0161050304	Administração local-Continente	999999990	0,00	0,00	0,00	0,00	0,00	0,00	0,00	0,00
01610505	Juros-Famílias	999999990	0,00	0,00	0,00	0,00	0,00	0,00	0,00	0,00
01610507	Dividend.partic.lucros socied.quase-soc.nãofinanc.	999999990	0,00	0,00	0,00	0,00	0,00	0,00	0,00	0,00
0161050703	Empresas privadas	999999990	0,00	0,00	0,00	0,00	0,00	0,00	0,00	0,00
0161050799	Outras	999999990	0,00	0,00	0,00	0,00	0,00	0,00	0,00	0,00
01610509	Participações nos lucros de administ. públicas	999999990	0,00	0,00	0,00	0,00	0,00	0,00	0,00	0,00
0161050999	Outras	999999990	0,00	0,00	0,00	0,00	0,00	0,00	0,00	0,00
01610510	Rendas	999999990	0,00	0,00	0,00	0,00	0,00	0,00	0,00	0,00
0161051099	Outros	999999990	0,00	0,00	0,00	0,00	0,00	0,00	0,00	0,00
016105109901	Rede de energia eléctrica	999999990	0,00	0,00	0,00	0,00	0,00	0,00	0,00	0,00
016105109902	Parques eólicos	999999990	0,00	0,00	0,00	0,00	0,00	0,00	0,00	0,00

Município de São Pedro do Sul

Ano: 2020

Conta	Designação	Entidade Parceira	Saldo Inicial		Movimentos do Período		Movimentos Acumulados		Saldo Final	
			Débito	Crédito	Débito	Crédito	Débito	Crédito	Débito	Crédito
016105109903	Actividade termal	999999990	0,00	0,00	0,00	0,00	0,00	0,00	0,00	0,00
016105109999	Outros	999999990	0,00	0,00	0,00	0,00	0,00	0,00	0,00	0,00
01610511	Activos incorpóreos	999999990	0,00	0,00	0,00	0,00	0,00	0,00	0,00	0,00
016106	Transferências correntes	999999990	0,00	0,00	0,00	0,00	0,00	0,00	0,00	0,00
01610601	Sociedades e quase-sociedades não financeiras	999999990	0,00	0,00	0,00	0,00	0,00	0,00	0,00	0,00
0161060101	Públicas	999999990	0,00	0,00	0,00	0,00	0,00	0,00	0,00	0,00
016106010102	Empresas públicas municipais e intermunicipais	999999990	0,00	0,00	0,00	0,00	0,00	0,00	0,00	0,00
016106010199	Outras	999999990	0,00	0,00	0,00	0,00	0,00	0,00	0,00	0,00
0161060102	Privadas	999999990	0,00	0,00	0,00	0,00	0,00	0,00	0,00	0,00
01610602	Sociedades financeiras	999999990	0,00	0,00	0,00	0,00	0,00	0,00	0,00	0,00
0161060201	Bancos e outras instituições financeiras	999999990	0,00	0,00	0,00	0,00	0,00	0,00	0,00	0,00
01610603	Administração central	999999990	0,00	0,00	0,00	0,00	0,00	0,00	0,00	0,00
0161060301	Estado	999999990	0,00	0,00	0,00	0,00	0,00	0,00	0,00	0,00
016106030101	Fundo de Equilibrio Financeiro	999999990	0,00	0,00	0,00	0,00	0,00	0,00	0,00	0,00
016106030102	Fundo Social Municipal	999999990	0,00	0,00	0,00	0,00	0,00	0,00	0,00	0,00
016106030103	Participação fixa no IRS	999999990	0,00	0,00	0,00	0,00	0,00	0,00	0,00	0,00
016106030106	Transferências de Competências - Lei n.º 50/2018	999999990	0,00	0,00	0,00	0,00	0,00	0,00	0,00	0,00
016106030107	Particiapção no IVA-art. 26º-A da Lei n.º 73/2013	999999990	0,00	0,00	0,00	0,00	0,00	0,00	0,00	0,00
016106030199	Outras	999999990	0,00	0,00	0,00	0,00	0,00	0,00	0,00	0,00
0161060306	Estado-Particip.comunit.projectos co-financiados	999999990	0,00	0,00	0,00	0,00	0,00	0,00	0,00	0,00
0161060307	Serviços e fundos autónomos	999999990	0,00	0,00	0,00	0,00	0,00	0,00	0,00	0,00
016106030701	Transferências de Competências - Lei n.º 50/2018	999999990	0,00	0,00	0,00	0,00	0,00	0,00	0,00	0,00
016106030799	Outras	999999990	0,00	0,00	0,00	0,00	0,00	0,00	0,00	0,00
0161060309	Serv.fund.autón.-Subsist.prot.famíl.polít.act.EFP	999999990	0,00	0,00	0,00	0,00	0,00	0,00	0,00	0,00
01610605	Administração local	999999990	0,00	0,00	0,00	0,00	0,00	0,00	0,00	0,00
0161060501	Continente	999999990	0,00	0,00	0,00	0,00	0,00	0,00	0,00	0,00
016106050101	Municípios	999999990	0,00	0,00	0,00	0,00	0,00	0,00	0,00	0,00
01610606	Segurança social	999999990	0,00	0,00	0,00	0,00	0,00	0,00	0,00	0,00
0161060601	Sistemas de solidariedade e segurança social	999999990	0,00	0,00	0,00	0,00	0,00	0,00	0,00	0,00
01610607	Instituições sem fins lucrativos	999999990	0,00	0,00	0,00	0,00	0,00	0,00	0,00	0,00
0161060701	Instituições sem fins lucrativos	999999990	0,00	0,00	0,00	0,00	0,00	0,00	0,00	0,00
01610608	Famílias	999999990	0,00	0,00	0,00	0,00	0,00	0,00	0,00	0,00
0161060801	Famílias	999999990	0,00	0,00	0,00	0,00	0,00	0,00	0,00	0,00
016107	Venda de bens e serviços correntes	999999990	0,00	0,00	0,00	2 071,70	2 071,70	2 071,70	0,00	0,00
01610701	Venda de bens	999999990	0,00	0,00	0,00	185,81	185,81	185,81	0,00	0,00

Município de São Pedro do Sul

Ano: 2020

Conta	Designação	Entidade Parceira	Saldo Inicial		Movimentos do Período		Movimentos Acumulados		Saldo Final	
			Débito	Crédito	Débito	Crédito	Débito	Crédito	Débito	Crédito
0161070101	Material de escritório	999999990	0,00	0,00	0,00	0,00	0,00	0,00	0,00	0,00
0161070102	Livros e documentação técnica	999999990	0,00	0,00	0,00	0,00	0,00	0,00	0,00	0,00
0161070103	Publicações e impressos	999999990	0,00	0,00	0,00	0,00	0,00	0,00	0,00	0,00
0161070110	Desperdícios, resíduos e refugos	999999990	0,00	0,00	0,00	0,00	0,00	0,00	0,00	0,00
016107011099	Outros	999999990	0,00	0,00	0,00	0,00	0,00	0,00	0,00	0,00
0161070111	Produtos acabados e intermédios	999999990	0,00	0,00	0,00	185,81	185,81	185,81	0,00	0,00
016107011102	Água	999999990	0,00	0,00	0,00	185,81	185,81	185,81	0,00	0,00
0161070199	Outros	999999990	0,00	0,00	0,00	0,00	0,00	0,00	0,00	0,00
01610702	Serviços	999999990	0,00	0,00	0,00	1 885,89	1 885,89	1 885,89	0,00	0,00
0161070201	Aluguer de espaços e equipamentos	999999990	0,00	0,00	0,00	0,00	0,00	0,00	0,00	0,00
0161070203	Vistorias e ensaios	999999990	0,00	0,00	0,00	0,00	0,00	0,00	0,00	0,00
0161070206	Reparações	999999990	0,00	0,00	0,00	0,00	0,00	0,00	0,00	0,00
0161070208	Serv.sociais,recreativos,culturais e de desporto	999999990	0,00	0,00	0,00	0,00	0,00	0,00	0,00	0,00
016107020801	Serviços sociais	999999990	0,00	0,00	0,00	0,00	0,00	0,00	0,00	0,00
01610702080101	Universidade Sénior	999999990	0,00	0,00	0,00	0,00	0,00	0,00	0,00	0,00
01610702080199	Outros	999999990	0,00	0,00	0,00	0,00	0,00	0,00	0,00	0,00
016107020802	Serviços recreativos	999999990	0,00	0,00	0,00	0,00	0,00	0,00	0,00	0,00
01610702080299	Outros	999999990	0,00	0,00	0,00	0,00	0,00	0,00	0,00	0,00
016107020803	Serviços culturais	999999990	0,00	0,00	0,00	0,00	0,00	0,00	0,00	0,00
01610702080302	Cine-Teatro	999999990	0,00	0,00	0,00	0,00	0,00	0,00	0,00	0,00
01610702080399	Outros	999999990	0,00	0,00	0,00	0,00	0,00	0,00	0,00	0,00
016107020804	Serviços desportivos	999999990	0,00	0,00	0,00	0,00	0,00	0,00	0,00	0,00
0161070209	Serviços específicos das autarquias	999999990	0,00	0,00	0,00	868,63	868,63	868,63	0,00	0,00
016107020901	Saneamento	999999990	0,00	0,00	0,00	0,00	0,00	0,00	0,00	0,00
016107020902	Resíduos sólidos	999999990	0,00	0,00	0,00	208,17	208,17	208,17	0,00	0,00
016107020903	Transportes colectivos de pessoas e mercadorias	999999990	0,00	0,00	0,00	0,00	0,00	0,00	0,00	0,00
01610702090302	Transportes escolares	999999990	0,00	0,00	0,00	0,00	0,00	0,00	0,00	0,00
01610702090303	Transporte de pessoas e mercadorias	999999990	0,00	0,00	0,00	0,00	0,00	0,00	0,00	0,00
01610702090399	Outros	999999990	0,00	0,00	0,00	0,00	0,00	0,00	0,00	0,00
016107020904	Trabalhos por conta de particulares	999999990	0,00	0,00	0,00	626,88	626,88	626,88	0,00	0,00
016107020905	Cemitérios	999999990	0,00	0,00	0,00	0,00	0,00	0,00	0,00	0,00
016107020906	Mercados e feiras	999999990	0,00	0,00	0,00	0,00	0,00	0,00	0,00	0,00
016107020907	Parques de estacionamento	999999990	0,00	0,00	0,00	0,00	0,00	0,00	0,00	0,00
016107020999	Outros	999999990	0,00	0,00	0,00	33,58	33,58	33,58	0,00	0,00
0161070299	Outros	999999990	0,00	0,00	0,00	1 017,26	1 017,26	1 017,26	0,00	0,00

Município de São Pedro do Sul

Ano: 2020

Conta	Designação	Entidade Parceira	Saldo Inicial		Movimentos do Período		Movimentos Acumulados		Saldo Final	
			Débito	Crédito	Débito	Crédito	Débito	Crédito	Débito	Crédito
016107029902	Encargos de cobrança de receitas	999999990	0,00	0,00	0,00	0,00	0,00	0,00	0,00	0,00
016107029999	Outros	999999990	0,00	0,00	0,00	1 017,26	1 017,26	1 017,26	0,00	0,00
01610703	Rendas	999999990	0,00	0,00	0,00	0,00	0,00	0,00	0,00	0,00
0161070301	Habitações	999999990	0,00	0,00	0,00	0,00	0,00	0,00	0,00	0,00
0161070302	Edifícios	999999990	0,00	0,00	0,00	0,00	0,00	0,00	0,00	0,00
0161070399	Outras	999999990	0,00	0,00	0,00	0,00	0,00	0,00	0,00	0,00
016108	Outras receitas correntes	999999990	0,00	0,00	0,00	0,00	0,00	0,00	0,00	0,00
01610801	Outras	999999990	0,00	0,00	0,00	0,00	0,00	0,00	0,00	0,00
0161080199	Outras	999999990	0,00	0,00	0,00	0,00	0,00	0,00	0,00	0,00
016108019901	Indemniz.por deterior,roubo extravio bens patrim.	999999990	0,00	0,00	0,00	0,00	0,00	0,00	0,00	0,00
016108019902	Indem.estrag.prov.outrém viat.outr.equip.aut.local	999999990	0,00	0,00	0,00	0,00	0,00	0,00	0,00	0,00
016108019903	IVA reembolsado	999999990	0,00	0,00	0,00	0,00	0,00	0,00	0,00	0,00
016108019904	IVA Inversão da liquidação	999999990	0,00	0,00	0,00	0,00	0,00	0,00	0,00	0,00
016108019999	Diversas	999999990	0,00	0,00	0,00	0,00	0,00	0,00	0,00	0,00
016109	Venda de bens de investimento	999999990	0,00	0,00	0,00	0,00	0,00	0,00	0,00	0,00
01610901	Terrenos	999999990	0,00	0,00	0,00	0,00	0,00	0,00	0,00	0,00
0161090101	Sociedades e quase-sociedades não financeiras	999999990	0,00	0,00	0,00	0,00	0,00	0,00	0,00	0,00
0161090109	Instituições sem fins lucrativos	999999990	0,00	0,00	0,00	0,00	0,00	0,00	0,00	0,00
0161090110	Famílias	999999990	0,00	0,00	0,00	0,00	0,00	0,00	0,00	0,00
01610902	Habitações	999999990	0,00	0,00	0,00	0,00	0,00	0,00	0,00	0,00
0161090201	Sociedades e quase-sociedades não financeiras	999999990	0,00	0,00	0,00	0,00	0,00	0,00	0,00	0,00
0161090210	Famílias	999999990	0,00	0,00	0,00	0,00	0,00	0,00	0,00	0,00
01610903	Edifícios	999999990	0,00	0,00	0,00	0,00	0,00	0,00	0,00	0,00
0161090301	Sociedades e quase-sociedades não financeiras	999999990	0,00	0,00	0,00	0,00	0,00	0,00	0,00	0,00
0161090309	Instituições sem fins lucrativos	999999990	0,00	0,00	0,00	0,00	0,00	0,00	0,00	0,00
0161090310	Famílias	999999990	0,00	0,00	0,00	0,00	0,00	0,00	0,00	0,00
01610904	Outros bens de investimento	999999990	0,00	0,00	0,00	0,00	0,00	0,00	0,00	0,00
0161090401	Sociedades e quase-sociedades não financeiras	999999990	0,00	0,00	0,00	0,00	0,00	0,00	0,00	0,00
016109040101	Equipamento de transporte	999999990	0,00	0,00	0,00	0,00	0,00	0,00	0,00	0,00
016109040102	Maquinaria e equipamento	999999990	0,00	0,00	0,00	0,00	0,00	0,00	0,00	0,00
016109040103	Outros	999999990	0,00	0,00	0,00	0,00	0,00	0,00	0,00	0,00
0161090409	Instituições sem fins lucrativos	999999990	0,00	0,00	0,00	0,00	0,00	0,00	0,00	0,00
016109040901	Equipamento de transporte	999999990	0,00	0,00	0,00	0,00	0,00	0,00	0,00	0,00
016109040902	Maquinaria e equipamento	999999990	0,00	0,00	0,00	0,00	0,00	0,00	0,00	0,00
016109040903	Outros	999999990	0,00	0,00	0,00	0,00	0,00	0,00	0,00	0,00

Município de São Pedro do Sul

Ano: 2020

Conta	Designação	Entidade Parceira	Saldo Inicial		Movimentos do Período		Movimentos Acumulados		Saldo Final	
			Débito	Crédito	Débito	Crédito	Débito	Crédito	Débito	Crédito
0161090410	Famílias	999999990	0,00	0,00	0,00	0,00	0,00	0,00	0,00	0,00
016109041001	Equipamento de transporte	999999990	0,00	0,00	0,00	0,00	0,00	0,00	0,00	0,00
016109041002	Maquinaria e equipamento	999999990	0,00	0,00	0,00	0,00	0,00	0,00	0,00	0,00
016109041003	Outros	999999990	0,00	0,00	0,00	0,00	0,00	0,00	0,00	0,00
016110	Transferências de capital	999999990	0,00	0,00	0,00	0,00	0,00	0,00	0,00	0,00
01611001	Sociedades e quase-sociedades não financeiras	999999990	0,00	0,00	0,00	0,00	0,00	0,00	0,00	0,00
0161100101	Públicas	999999990	0,00	0,00	0,00	0,00	0,00	0,00	0,00	0,00
016110010102	Empresas públicas municipais e intermunicipais	999999990	0,00	0,00	0,00	0,00	0,00	0,00	0,00	0,00
016110010199	Outras	999999990	0,00	0,00	0,00	0,00	0,00	0,00	0,00	0,00
0161100102	Privadas	999999990	0,00	0,00	0,00	0,00	0,00	0,00	0,00	0,00
01611002	Sociedades financeiras	999999990	0,00	0,00	0,00	0,00	0,00	0,00	0,00	0,00
0161100201	Bancos e outras instituições financeiras	999999990	0,00	0,00	0,00	0,00	0,00	0,00	0,00	0,00
01611003	Administração central	999999990	0,00	0,00	0,00	0,00	0,00	0,00	0,00	0,00
0161100301	Estado	999999990	0,00	0,00	0,00	0,00	0,00	0,00	0,00	0,00
016110030101	Fundo de Equilibrio Financeiro	999999990	0,00	0,00	0,00	0,00	0,00	0,00	0,00	0,00
016110030104	Cooperação Técnica e Financeira	999999990	0,00	0,00	0,00	0,00	0,00	0,00	0,00	0,00
016110030105	Art. 35º, n.º3 da Lei n.º 73/2013	999999990	0,00	0,00	0,00	0,00	0,00	0,00	0,00	0,00
016110030106	Transferências de Competências - Lei n.º 50/2018	999999990	0,00	0,00	0,00	0,00	0,00	0,00	0,00	0,00
016110030199	Outras	999999990	0,00	0,00	0,00	0,00	0,00	0,00	0,00	0,00
0161100307	Estado-Particip.comunitária project.co-financiados	999999990	0,00	0,00	0,00	0,00	0,00	0,00	0,00	0,00
0161100308	Serviços e fundos autónomos	999999990	0,00	0,00	0,00	0,00	0,00	0,00	0,00	0,00
016110030801	Transferências de Competências - Lei n. 50/2018	999999990	0,00	0,00	0,00	0,00	0,00	0,00	0,00	0,00
016110030899	Outras	999999990	0,00	0,00	0,00	0,00	0,00	0,00	0,00	0,00
01611005	Administração local	999999990	0,00	0,00	0,00	0,00	0,00	0,00	0,00	0,00
0161100501	Continente	999999990	0,00	0,00	0,00	0,00	0,00	0,00	0,00	0,00
016110050101	Municípios	999999990	0,00	0,00	0,00	0,00	0,00	0,00	0,00	0,00
01611006	Segurança Social	999999990	0,00	0,00	0,00	0,00	0,00	0,00	0,00	0,00
0161100601	Sistema de solidariedade e segurança social	999999990	0,00	0,00	0,00	0,00	0,00	0,00	0,00	0,00
01611007	Instituições sem fins lucrativos	999999990	0,00	0,00	0,00	0,00	0,00	0,00	0,00	0,00
0161100701	Instituições sem fins lucrativos	999999990	0,00	0,00	0,00	0,00	0,00	0,00	0,00	0,00
01611008	Familias	999999990	0,00	0,00	0,00	0,00	0,00	0,00	0,00	0,00
0161100801	Familias	999999990	0,00	0,00	0,00	0,00	0,00	0,00	0,00	0,00
016111	Activos financeiros	999999990	0,00	0,00	0,00	0,00	0,00	0,00	0,00	0,00
01611108	Acções e outras participações	999999990	0,00	0,00	0,00	0,00	0,00	0,00	0,00	0,00
0161110801	Sociedades e quase-sociedades não financeiras	999999990	0,00	0,00	0,00	0,00	0,00	0,00	0,00	0,00

Município de São Pedro do Sul

Ano: 2020

Conta	Designação	Entidade Parceira	Saldo Inicial		Movimentos do Período		Movimentos Acumulados		Saldo Final	
			Débito	Crédito	Débito	Crédito	Débito	Crédito	Débito	Crédito
0161110802	Sociedades financeiras	999999990	0,00	0,00	0,00	0,00	0,00	0,00	0,00	0,00
01611109	Unidades de participação	999999990	0,00	0,00	0,00	0,00	0,00	0,00	0,00	0,00
0161110901	Sociedades e quase-sociedades não financeiras	999999990	0,00	0,00	0,00	0,00	0,00	0,00	0,00	0,00
0161110903	Admin.Pública-Admin.central-Estado	999999990	0,00	0,00	0,00	0,00	0,00	0,00	0,00	0,00
016112	Passivos financeiros	999999990	0,00	0,00	0,00	0,00	0,00	0,00	0,00	0,00
01611206	Empréstimos a médio e longo prazos	999999990	0,00	0,00	0,00	0,00	0,00	0,00	0,00	0,00
0161120602	Sociedades financeiras	999999990	0,00	0,00	0,00	0,00	0,00	0,00	0,00	0,00
0161120603	Admin.Pública-Admin.central-Estado	999999990	0,00	0,00	0,00	0,00	0,00	0,00	0,00	0,00
016113	Outras receitas de capital	999999990	0,00	0,00	0,00	0,00	0,00	0,00	0,00	0,00
01611301	Outras	999999990	0,00	0,00	0,00	0,00	0,00	0,00	0,00	0,00
0161130199	Outras	999999990	0,00	0,00	0,00	0,00	0,00	0,00	0,00	0,00
016115	Reposições não abatidas nos pagamentos	999999990	0,00	0,00	0,00	0,00	0,00	0,00	0,00	0,00
01611501	Reposições não abatidas nos pagamentos	999999990	0,00	0,00	0,00	0,00	0,00	0,00	0,00	0,00
0161150101	Reposições não abatidas nos pagamentos	999999990	0,00	0,00	0,00	0,00	0,00	0,00	0,00	0,00
016116	Saldo da gerência anterior	999999990	0,00	0,00	0,00	0,00	0,00	0,00	0,00	0,00
01611601	Saldo orçamental	999999990	0,00	0,00	0,00	0,00	0,00	0,00	0,00	0,00
0161160101	Na posse do serviço	999999990	0,00	0,00	0,00	0,00	0,00	0,00	0,00	0,00
0162	Liquidações emitidas anuladas	999999990	0,00	0,00	0,00	86 657,75	86 657,75	86 657,75	0,00	0,00
016201	Impostos directos	999999990	0,00	0,00	0,00	0,00	0,00	0,00	0,00	0,00
01620102	Outros	999999990	0,00	0,00	0,00	0,00	0,00	0,00	0,00	0,00
0162010202	Imposto municipal sobre imóveis	999999990	0,00	0,00	0,00	0,00	0,00	0,00	0,00	0,00
0162010203	Imposto único de circulação	999999990	0,00	0,00	0,00	0,00	0,00	0,00	0,00	0,00
0162010204	Imposto municipal sobre transm. onerosas imóveis	999999990	0,00	0,00	0,00	0,00	0,00	0,00	0,00	0,00
0162010205	Derrama	999999990	0,00	0,00	0,00	0,00	0,00	0,00	0,00	0,00
0162010299	Impostos directos diversos	999999990	0,00	0,00	0,00	0,00	0,00	0,00	0,00	0,00
016202	Impostos indirectos	999999990	0,00	0,00	0,00	0,00	0,00	0,00	0,00	0,00
01620202	Outros	999999990	0,00	0,00	0,00	0,00	0,00	0,00	0,00	0,00
0162020206	Impostos indirectos específicos das autarq.locais	999999990	0,00	0,00	0,00	0,00	0,00	0,00	0,00	0,00
016202020601	Mercados e feiras	999999990	0,00	0,00	0,00	0,00	0,00	0,00	0,00	0,00
016202020602	Loteamentos e obras	999999990	0,00	0,00	0,00	0,00	0,00	0,00	0,00	0,00
016202020603	Ocupação da via pública	999999990	0,00	0,00	0,00	0,00	0,00	0,00	0,00	0,00
016202020604	Canídeos	999999990	0,00	0,00	0,00	0,00	0,00	0,00	0,00	0,00
016202020605	Publicidade	999999990	0,00	0,00	0,00	0,00	0,00	0,00	0,00	0,00
016202020606	Saneamento	999999990	0,00	0,00	0,00	0,00	0,00	0,00	0,00	0,00
016202020607	Utilização da rede viária municipal	999999990	0,00	0,00	0,00	0,00	0,00	0,00	0,00	0,00

Município de São Pedro do Sul

Ano: 2020

Conta	Designação	Entidade Parceira	Saldo Inicial		Movimentos do Período		Movimentos Acumulados		Saldo Final	
			Débito	Crédito	Débito	Crédito	Débito	Crédito	Débito	Crédito
016202020699	Outros	999999990	0,00	0,00	0,00	0,00	0,00	0,00	0,00	0,00
01620202069901	Taxa municipal de direitos de passagem	999999990	0,00	0,00	0,00	0,00	0,00	0,00	0,00	0,00
01620202069902	Taxa de depósito da ficha técnica da habitação	999999990	0,00	0,00	0,00	0,00	0,00	0,00	0,00	0,00
01620202069999	Outros	999999990	0,00	0,00	0,00	0,00	0,00	0,00	0,00	0,00
016204	Taxas, multas e outras penalidades	999999990	0,00	0,00	0,00	181,43	181,43	181,43	0,00	0,00
01620401	Taxas	999999990	0,00	0,00	0,00	181,43	181,43	181,43	0,00	0,00
0162040123	Taxas específicas das autarquias locais	999999990	0,00	0,00	0,00	181,43	181,43	181,43	0,00	0,00
016204012301	Mercados e feiras	999999990	0,00	0,00	0,00	0,00	0,00	0,00	0,00	0,00
016204012302	Loteamentos e obras	999999990	0,00	0,00	0,00	25,82	25,82	25,82	0,00	0,00
016204012303	Ocupação da via pública	999999990	0,00	0,00	0,00	0,00	0,00	0,00	0,00	0,00
016204012304	Animais	999999990	0,00	0,00	0,00	0,00	0,00	0,00	0,00	0,00
016204012305	Caça e pesca	999999990	0,00	0,00	0,00	0,00	0,00	0,00	0,00	0,00
016204012306	Saneamento	999999990	0,00	0,00	0,00	155,61	155,61	155,61	0,00	0,00
01620401230601	Ligação	999999990	0,00	0,00	0,00	0,00	0,00	0,00	0,00	0,00
01620401230602	Conservação	999999990	0,00	0,00	0,00	155,61	155,61	155,61	0,00	0,00
016204012307	Arrendamento urbano	999999990	0,00	0,00	0,00	0,00	0,00	0,00	0,00	0,00
016204012308	Taxa municipal de direitos de passagem	999999990	0,00	0,00	0,00	0,00	0,00	0,00	0,00	0,00
016204012399	Outras	999999990	0,00	0,00	0,00	0,00	0,00	0,00	0,00	0,00
01620401239901	Taxa de depósito da ficha técnica da habitação	999999990	0,00	0,00	0,00	0,00	0,00	0,00	0,00	0,00
01620401239902	Taxa pela emissão do certificado de registo	999999990	0,00	0,00	0,00	0,00	0,00	0,00	0,00	0,00
01620401239906	Publicidade	999999990	0,00	0,00	0,00	0,00	0,00	0,00	0,00	0,00
01620401239907	Utilização da rede viária municipal	999999990	0,00	0,00	0,00	0,00	0,00	0,00	0,00	0,00
01620401239909	Cemitérios	999999990	0,00	0,00	0,00	0,00	0,00	0,00	0,00	0,00
01620401239999	Outras	999999990	0,00	0,00	0,00	0,00	0,00	0,00	0,00	0,00
01620402	Multas e outras penalidades	999999990	0,00	0,00	0,00	0,00	0,00	0,00	0,00	0,00
0162040201	Juros de mora	999999990	0,00	0,00	0,00	0,00	0,00	0,00	0,00	0,00
0162040202	Juros compensatórios	999999990	0,00	0,00	0,00	0,00	0,00	0,00	0,00	0,00
0162040204	Coimas e penalidades por contra-ordenações	999999990	0,00	0,00	0,00	0,00	0,00	0,00	0,00	0,00
0162040299	Multas e penalidades diversas	999999990	0,00	0,00	0,00	0,00	0,00	0,00	0,00	0,00
016205	Rendimentos da propriedade	999999990	0,00	0,00	0,00	28 710,75	28 710,75	28 710,75	0,00	0,00
01620502	Juros-Sociedades financeiras	999999990	0,00	0,00	0,00	0,00	0,00	0,00	0,00	0,00
0162050201	Bancos e outras instituições financeiras	999999990	0,00	0,00	0,00	0,00	0,00	0,00	0,00	0,00
01620503	Juros-Administrações Públicas	999999990	0,00	0,00	0,00	0,00	0,00	0,00	0,00	0,00
0162050301	Administração central-Estado	999999990	0,00	0,00	0,00	0,00	0,00	0,00	0,00	0,00
0162050304	Administração local-Continente	999999990	0,00	0,00	0,00	0,00	0,00	0,00	0,00	0,00

Município de São Pedro do Sul

Ano: 2020

Conta	Designação	Entidade Parceira	Saldo Inicial		Movimentos do Período		Movimentos Acumulados		Saldo Final	
			Débito	Crédito	Débito	Crédito	Débito	Crédito	Débito	Crédito
01620505	Juros-Famílias	999999990	0,00	0,00	0,00	0,00	0,00	0,00	0,00	0,00
01620507	Dividend.partic.lucros socied.quase-soc.nãofinanc.	999999990	0,00	0,00	0,00	0,00	0,00	0,00	0,00	0,00
0162050703	Empresas privadas	999999990	0,00	0,00	0,00	0,00	0,00	0,00	0,00	0,00
0162050799	Outras	999999990	0,00	0,00	0,00	0,00	0,00	0,00	0,00	0,00
01620509	Participações nos lucros de administ. públicas	999999990	0,00	0,00	0,00	0,00	0,00	0,00	0,00	0,00
0162050999	Outras	999999990	0,00	0,00	0,00	0,00	0,00	0,00	0,00	0,00
01620510	Rendas	999999990	0,00	0,00	0,00	28 710,75	28 710,75	28 710,75	0,00	0,00
0162051099	Outros	999999990	0,00	0,00	0,00	28 710,75	28 710,75	28 710,75	0,00	0,00
016205109901	Rede de energia eléctrica	999999990	0,00	0,00	0,00	0,00	0,00	0,00	0,00	0,00
016205109902	Parques eólicos	999999990	0,00	0,00	0,00	0,00	0,00	0,00	0,00	0,00
016205109903	Actividade termal	999999990	0,00	0,00	0,00	28 710,75	28 710,75	28 710,75	0,00	0,00
016205109999	Outros	999999990	0,00	0,00	0,00	0,00	0,00	0,00	0,00	0,00
01620511	Activos incorpóreos	999999990	0,00	0,00	0,00	0,00	0,00	0,00	0,00	0,00
016206	Transferências correntes	999999990	0,00	0,00	0,00	0,00	0,00	0,00	0,00	0,00
01620601	Sociedades e quase-sociedades não financeiras	999999990	0,00	0,00	0,00	0,00	0,00	0,00	0,00	0,00
0162060101	Públicas	999999990	0,00	0,00	0,00	0,00	0,00	0,00	0,00	0,00
016206010102	Empresas públicas municipais e intermunicipais	999999990	0,00	0,00	0,00	0,00	0,00	0,00	0,00	0,00
016206010199	Outras	999999990	0,00	0,00	0,00	0,00	0,00	0,00	0,00	0,00
0162060102	Privadas	999999990	0,00	0,00	0,00	0,00	0,00	0,00	0,00	0,00
01620602	Sociedades financeiras	999999990	0,00	0,00	0,00	0,00	0,00	0,00	0,00	0,00
0162060201	Bancos e outras instituições financeiras	999999990	0,00	0,00	0,00	0,00	0,00	0,00	0,00	0,00
01620603	Administração central	999999990	0,00	0,00	0,00	0,00	0,00	0,00	0,00	0,00
0162060301	Estado	999999990	0,00	0,00	0,00	0,00	0,00	0,00	0,00	0,00
016206030101	Fundo de Equilibrio Financeiro	999999990	0,00	0,00	0,00	0,00	0,00	0,00	0,00	0,00
016206030102	Fundo Social Municipal	999999990	0,00	0,00	0,00	0,00	0,00	0,00	0,00	0,00
016206030103	Participação fixa no IRS	999999990	0,00	0,00	0,00	0,00	0,00	0,00	0,00	0,00
016206030106	Transferências de Competências - Lei n.º 50/2018	999999990	0,00	0,00	0,00	0,00	0,00	0,00	0,00	0,00
016206030107	Particiapção no IVA-art. 26º-A da Lei n.º 73/2013	999999990	0,00	0,00	0,00	0,00	0,00	0,00	0,00	0,00
016206030199	Outras	999999990	0,00	0,00	0,00	0,00	0,00	0,00	0,00	0,00
0162060306	Estado-Particip.comunit.projectos co-financiados	999999990	0,00	0,00	0,00	0,00	0,00	0,00	0,00	0,00
0162060307	Serviços e fundos autónomos	999999990	0,00	0,00	0,00	0,00	0,00	0,00	0,00	0,00
016206030701	Transferências de Competências - Lei n.º 50/2018	999999990	0,00	0,00	0,00	0,00	0,00	0,00	0,00	0,00
016206030799	Outras	999999990	0,00	0,00	0,00	0,00	0,00	0,00	0,00	0,00
0162060309	Serv.fund.autón.-Subsist.prot.famíl.polít.act.EFP	999999990	0,00	0,00	0,00	0,00	0,00	0,00	0,00	0,00
01620605	Administração local	999999990	0,00	0,00	0,00	0,00	0,00	0,00	0,00	0,00

Município de São Pedro do Sul

Ano: 2020

Conta	Designação	Entidade Parceira	Saldo Inicial		Movimentos do Período		Movimentos Acumulados		Saldo Final	
			Débito	Crédito	Débito	Crédito	Débito	Crédito	Débito	Crédito
0162060501	Continente	999999990	0,00	0,00	0,00	0,00	0,00	0,00	0,00	0,00
016206050101	Municípios	999999990	0,00	0,00	0,00	0,00	0,00	0,00	0,00	0,00
01620606	Segurança social	999999990	0,00	0,00	0,00	0,00	0,00	0,00	0,00	0,00
0162060601	Sistemas de solidariedade e segurança social	999999990	0,00	0,00	0,00	0,00	0,00	0,00	0,00	0,00
01620607	Instituições sem fins lucrativos	999999990	0,00	0,00	0,00	0,00	0,00	0,00	0,00	0,00
0162060701	Instituições sem fins lucrativos	999999990	0,00	0,00	0,00	0,00	0,00	0,00	0,00	0,00
01620608	Famílias	999999990	0,00	0,00	0,00	0,00	0,00	0,00	0,00	0,00
0162060801	Famílias	999999990	0,00	0,00	0,00	0,00	0,00	0,00	0,00	0,00
016207	Venda de bens e serviços correntes	999999990	0,00	0,00	0,00	57 740,52	57 740,52	57 740,52	0,00	0,00
01620701	Venda de bens	999999990	0,00	0,00	0,00	41 646,18	41 646,18	41 646,18	0,00	0,00
0162070101	Material de escritório	999999990	0,00	0,00	0,00	0,00	0,00	0,00	0,00	0,00
0162070102	Livros e documentação técnica	999999990	0,00	0,00	0,00	0,00	0,00	0,00	0,00	0,00
0162070103	Publicações e impressos	999999990	0,00	0,00	0,00	0,00	0,00	0,00	0,00	0,00
0162070110	Desperdícios, resíduos e refugos	999999990	0,00	0,00	0,00	0,00	0,00	0,00	0,00	0,00
016207011099	Outros	999999990	0,00	0,00	0,00	0,00	0,00	0,00	0,00	0,00
0162070111	Produtos acabados e intermédios	999999990	0,00	0,00	0,00	41 646,18	41 646,18	41 646,18	0,00	0,00
016207011102	Água	999999990	0,00	0,00	0,00	41 646,18	41 646,18	41 646,18	0,00	0,00
0162070199	Outros	999999990	0,00	0,00	0,00	0,00	0,00	0,00	0,00	0,00
01620702	Serviços	999999990	0,00	0,00	0,00	16 094,34	16 094,34	16 094,34	0,00	0,00
0162070201	Aluguer de espaços e equipamentos	999999990	0,00	0,00	0,00	0,00	0,00	0,00	0,00	0,00
0162070203	Vistorias e ensaios	999999990	0,00	0,00	0,00	0,00	0,00	0,00	0,00	0,00
0162070206	Reparações	999999990	0,00	0,00	0,00	0,00	0,00	0,00	0,00	0,00
0162070208	Serv.sociais,recreativos,culturais e de desporto	999999990	0,00	0,00	0,00	30,00	30,00	30,00	0,00	0,00
016207020801	Serviços sociais	999999990	0,00	0,00	0,00	30,00	30,00	30,00	0,00	0,00
01620702080101	Universidade Sénior	999999990	0,00	0,00	0,00	30,00	30,00	30,00	0,00	0,00
01620702080199	Outros	999999990	0,00	0,00	0,00	0,00	0,00	0,00	0,00	0,00
016207020802	Serviços recreativos	999999990	0,00	0,00	0,00	0,00	0,00	0,00	0,00	0,00
01620702080299	Outros	999999990	0,00	0,00	0,00	0,00	0,00	0,00	0,00	0,00
016207020803	Serviços culturais	999999990	0,00	0,00	0,00	0,00	0,00	0,00	0,00	0,00
01620702080302	Cine-Teatro	999999990	0,00	0,00	0,00	0,00	0,00	0,00	0,00	0,00
01620702080399	Outros	999999990	0,00	0,00	0,00	0,00	0,00	0,00	0,00	0,00
016207020804	Serviços desportivos	999999990	0,00	0,00	0,00	0,00	0,00	0,00	0,00	0,00
0162070209	Serviços específicos das autarquias	999999990	0,00	0,00	0,00	10 821,27	10 821,27	10 821,27	0,00	0,00
016207020901	Saneamento	999999990	0,00	0,00	0,00	0,00	0,00	0,00	0,00	0,00
016207020902	Resíduos sólidos	999999990	0,00	0,00	0,00	184,40	184,40	184,40	0,00	0,00

Município de São Pedro do Sul

Ano: 2020

Conta	Designação	Entidade Parceira	Saldo Inicial		Movimentos do Período		Movimentos Acumulados		Saldo Final	
			Débito	Crédito	Débito	Crédito	Débito	Crédito	Débito	Crédito
016207020903	Transportes colectivos de pessoas e mercadorias	999999990	0,00	0,00	0,00	10 445,54	10 445,54	10 445,54	0,00	0,00
01620702090302	Transportes escolares	999999990	0,00	0,00	0,00	10 445,54	10 445,54	10 445,54	0,00	0,00
01620702090303	Transporte de pessoas e mercadorias	999999990	0,00	0,00	0,00	0,00	0,00	0,00	0,00	0,00
01620702090399	Outros	999999990	0,00	0,00	0,00	0,00	0,00	0,00	0,00	0,00
016207020904	Trabalhos por conta de particulares	999999990	0,00	0,00	0,00	31,11	31,11	31,11	0,00	0,00
016207020905	Cemitérios	999999990	0,00	0,00	0,00	0,00	0,00	0,00	0,00	0,00
016207020906	Mercados e feiras	999999990	0,00	0,00	0,00	0,00	0,00	0,00	0,00	0,00
016207020907	Parques de estacionamento	999999990	0,00	0,00	0,00	0,00	0,00	0,00	0,00	0,00
016207020999	Outros	999999990	0,00	0,00	0,00	160,22	160,22	160,22	0,00	0,00
0162070299	Outros	999999990	0,00	0,00	0,00	5 243,07	5 243,07	5 243,07	0,00	0,00
016207029902	Encargos de cobrança de receitas	999999990	0,00	0,00	0,00	0,00	0,00	0,00	0,00	0,00
016207029999	Outros	999999990	0,00	0,00	0,00	5 243,07	5 243,07	5 243,07	0,00	0,00
01620703	Rendas	999999990	0,00	0,00	0,00	0,00	0,00	0,00	0,00	0,00
0162070301	Habitações	999999990	0,00	0,00	0,00	0,00	0,00	0,00	0,00	0,00
0162070302	Edifícios	999999990	0,00	0,00	0,00	0,00	0,00	0,00	0,00	0,00
0162070399	Outras	999999990	0,00	0,00	0,00	0,00	0,00	0,00	0,00	0,00
016208	Outras receitas correntes	999999990	0,00	0,00	0,00	25,05	25,05	25,05	0,00	0,00
01620801	Outras	999999990	0,00	0,00	0,00	25,05	25,05	25,05	0,00	0,00
0162080199	Outras	999999990	0,00	0,00	0,00	25,05	25,05	25,05	0,00	0,00
016208019901	Indemniz.por deterior,roubo extravio bens patrim.	999999990	0,00	0,00	0,00	0,00	0,00	0,00	0,00	0,00
016208019902	Indem.estrag.prov.outrém viat.outr.equip.aut.local	999999990	0,00	0,00	0,00	0,00	0,00	0,00	0,00	0,00
016208019903	IVA reembolsado	999999990	0,00	0,00	0,00	0,00	0,00	0,00	0,00	0,00
016208019904	IVA Inversão da liquidação	999999990	0,00	0,00	0,00	0,00	0,00	0,00	0,00	0,00
016208019999	Diversas	999999990	0,00	0,00	0,00	25,05	25,05	25,05	0,00	0,00
016209	Venda de bens de investimento	999999990	0,00	0,00	0,00	0,00	0,00	0,00	0,00	0,00
01620901	Terrenos	999999990	0,00	0,00	0,00	0,00	0,00	0,00	0,00	0,00
0162090101	Sociedades e quase-sociedades não financeiras	999999990	0,00	0,00	0,00	0,00	0,00	0,00	0,00	0,00
0162090109	Instituições sem fins lucrativos	999999990	0,00	0,00	0,00	0,00	0,00	0,00	0,00	0,00
0162090110	Famílias	999999990	0,00	0,00	0,00	0,00	0,00	0,00	0,00	0,00
01620902	Habitações	999999990	0,00	0,00	0,00	0,00	0,00	0,00	0,00	0,00
0162090201	Sociedades e quase-sociedades não financeiras	999999990	0,00	0,00	0,00	0,00	0,00	0,00	0,00	0,00
0162090210	Famílias	999999990	0,00	0,00	0,00	0,00	0,00	0,00	0,00	0,00
01620903	Edifícios	999999990	0,00	0,00	0,00	0,00	0,00	0,00	0,00	0,00
0162090301	Sociedades e quase-sociedades não financeiras	999999990	0,00	0,00	0,00	0,00	0,00	0,00	0,00	0,00
0162090309	Instituições sem fins lucrativos	999999990	0,00	0,00	0,00	0,00	0,00	0,00	0,00	0,00

Município de São Pedro do Sul

Ano: 2020

Conta	Designação	Entidade Parceira	Saldo Inicial		Movimentos do Período		Movimentos Acumulados		Saldo Final	
			Débito	Crédito	Débito	Crédito	Débito	Crédito	Débito	Crédito
0162090310	Famílias	999999990	0,00	0,00	0,00	0,00	0,00	0,00	0,00	0,00
01620904	Outros bens de investimento	999999990	0,00	0,00	0,00	0,00	0,00	0,00	0,00	0,00
0162090401	Sociedades e quase-sociedades não financeiras	999999990	0,00	0,00	0,00	0,00	0,00	0,00	0,00	0,00
016209040101	Equipamento de transporte	999999990	0,00	0,00	0,00	0,00	0,00	0,00	0,00	0,00
016209040102	Maquinaria e equipamento	999999990	0,00	0,00	0,00	0,00	0,00	0,00	0,00	0,00
016209040103	Outros	999999990	0,00	0,00	0,00	0,00	0,00	0,00	0,00	0,00
0162090409	Instituições sem fins lucrativos	999999990	0,00	0,00	0,00	0,00	0,00	0,00	0,00	0,00
016209040901	Equipamento de transporte	999999990	0,00	0,00	0,00	0,00	0,00	0,00	0,00	0,00
016209040902	Maquinaria e equipamento	999999990	0,00	0,00	0,00	0,00	0,00	0,00	0,00	0,00
016209040903	Outros	999999990	0,00	0,00	0,00	0,00	0,00	0,00	0,00	0,00
0162090410	Famílias	999999990	0,00	0,00	0,00	0,00	0,00	0,00	0,00	0,00
016209041001	Equipamento de transporte	999999990	0,00	0,00	0,00	0,00	0,00	0,00	0,00	0,00
016209041002	Maquinaria e equipamento	999999990	0,00	0,00	0,00	0,00	0,00	0,00	0,00	0,00
016209041003	Outros	999999990	0,00	0,00	0,00	0,00	0,00	0,00	0,00	0,00
016210	Transferências de capital	999999990	0,00	0,00	0,00	0,00	0,00	0,00	0,00	0,00
01621001	Sociedades e quase-sociedades não financeiras	999999990	0,00	0,00	0,00	0,00	0,00	0,00	0,00	0,00
0162100101	Públicas	999999990	0,00	0,00	0,00	0,00	0,00	0,00	0,00	0,00
016210010102	Empresas públicas municipais e intermunicipais	999999990	0,00	0,00	0,00	0,00	0,00	0,00	0,00	0,00
016210010199	Outras	999999990	0,00	0,00	0,00	0,00	0,00	0,00	0,00	0,00
0162100102	Privadas	999999990	0,00	0,00	0,00	0,00	0,00	0,00	0,00	0,00
01621002	Sociedades financeiras	999999990	0,00	0,00	0,00	0,00	0,00	0,00	0,00	0,00
0162100201	Bancos e outras instituições financeiras	999999990	0,00	0,00	0,00	0,00	0,00	0,00	0,00	0,00
01621003	Administração central	999999990	0,00	0,00	0,00	0,00	0,00	0,00	0,00	0,00
0162100301	Estado	999999990	0,00	0,00	0,00	0,00	0,00	0,00	0,00	0,00
016210030101	Fundo de Equilibrio Financeiro	999999990	0,00	0,00	0,00	0,00	0,00	0,00	0,00	0,00
016210030104	Cooperação Técnica e Financeira	999999990	0,00	0,00	0,00	0,00	0,00	0,00	0,00	0,00
016210030105	Art. 35º, n.º3 da Lei n.º 73/2013	999999990	0,00	0,00	0,00	0,00	0,00	0,00	0,00	0,00
016210030106	Transferências de Competências - Lei n.º 50/2018	999999990	0,00	0,00	0,00	0,00	0,00	0,00	0,00	0,00
016210030199	Outras	999999990	0,00	0,00	0,00	0,00	0,00	0,00	0,00	0,00
0162100307	Estado-Particip.comunitária project.co-financiados	999999990	0,00	0,00	0,00	0,00	0,00	0,00	0,00	0,00
0162100308	Serviços e fundos autónomos	999999990	0,00	0,00	0,00	0,00	0,00	0,00	0,00	0,00
016210030801	Transferências de Competências - Lei n. 50/2018	999999990	0,00	0,00	0,00	0,00	0,00	0,00	0,00	0,00
016210030899	Outras	999999990	0,00	0,00	0,00	0,00	0,00	0,00	0,00	0,00
01621005	Administração local	999999990	0,00	0,00	0,00	0,00	0,00	0,00	0,00	0,00
0162100501	Continente	999999990	0,00	0,00	0,00	0,00	0,00	0,00	0,00	0,00

Município de São Pedro do Sul

Ano: 2020

Conta	Designação	Entidade Parceira	Saldo Inicial		Movimentos do Período		Movimentos Acumulados		Saldo Final	
			Débito	Crédito	Débito	Crédito	Débito	Crédito	Débito	Crédito
016210050101	Municípios	999999990	0,00	0,00	0,00	0,00	0,00	0,00	0,00	0,00
01621006	Segurança Social	999999990	0,00	0,00	0,00	0,00	0,00	0,00	0,00	0,00
0162100601	Sistema de solidariedade e segurança social	999999990	0,00	0,00	0,00	0,00	0,00	0,00	0,00	0,00
01621007	Instituições sem fins lucrativos	999999990	0,00	0,00	0,00	0,00	0,00	0,00	0,00	0,00
0162100701	Instituições sem fins lucrativos	999999990	0,00	0,00	0,00	0,00	0,00	0,00	0,00	0,00
01621008	Familias	999999990	0,00	0,00	0,00	0,00	0,00	0,00	0,00	0,00
0162100801	Familias	999999990	0,00	0,00	0,00	0,00	0,00	0,00	0,00	0,00
016211	Activos financeiros	999999990	0,00	0,00	0,00	0,00	0,00	0,00	0,00	0,00
01621108	Acções e outras participações	999999990	0,00	0,00	0,00	0,00	0,00	0,00	0,00	0,00
0162110801	Sociedades e quase-sociedades não financeiras	999999990	0,00	0,00	0,00	0,00	0,00	0,00	0,00	0,00
0162110802	Sociedades financeiras	999999990	0,00	0,00	0,00	0,00	0,00	0,00	0,00	0,00
01621109	Unidades de participação	999999990	0,00	0,00	0,00	0,00	0,00	0,00	0,00	0,00
0162110901	Sociedades e quase-sociedades não financeiras	999999990	0,00	0,00	0,00	0,00	0,00	0,00	0,00	0,00
0162110903	Admin.Pública-Admin.central-Estado	999999990	0,00	0,00	0,00	0,00	0,00	0,00	0,00	0,00
016212	Passivos financeiros	999999990	0,00	0,00	0,00	0,00	0,00	0,00	0,00	0,00
01621206	Empréstimos a médio e longo prazos	999999990	0,00	0,00	0,00	0,00	0,00	0,00	0,00	0,00
0162120602	Sociedades financeiras	999999990	0,00	0,00	0,00	0,00	0,00	0,00	0,00	0,00
0162120603	Admin.Pública-Admin.central-Estado	999999990	0,00	0,00	0,00	0,00	0,00	0,00	0,00	0,00
016213	Outras receitas de capital	999999990	0,00	0,00	0,00	0,00	0,00	0,00	0,00	0,00
01621301	Outras	999999990	0,00	0,00	0,00	0,00	0,00	0,00	0,00	0,00
0162130199	Outras	999999990	0,00	0,00	0,00	0,00	0,00	0,00	0,00	0,00
016215	Reposições não abatidas nos pagamentos	999999990	0,00	0,00	0,00	0,00	0,00	0,00	0,00	0,00
01621501	Reposições não abatidas nos pagamentos	999999990	0,00	0,00	0,00	0,00	0,00	0,00	0,00	0,00
0162150101	Reposições não abatidas nos pagamentos	999999990	0,00	0,00	0,00	0,00	0,00	0,00	0,00	0,00
016216	Saldo da gerência anterior	999999990	0,00	0,00	0,00	0,00	0,00	0,00	0,00	0,00
01621601	Saldo orçamental	999999990	0,00	0,00	0,00	0,00	0,00	0,00	0,00	0,00
0162160101	Na posse do serviço	999999990	0,00	0,00	0,00	0,00	0,00	0,00	0,00	0,00
0163	Previsões por liquidar anuladas	999999990	0,00	0,00	88 750,98	0,00	88 750,98	88 750,98	0,00	0,00
016301	Impostos directos	999999990	0,00	0,00	0,00	0,00	0,00	0,00	0,00	0,00
01630102	Outros	999999990	0,00	0,00	0,00	0,00	0,00	0,00	0,00	0,00
0163010202	Imposto municipal sobre imóveis	999999990	0,00	0,00	0,00	0,00	0,00	0,00	0,00	0,00
0163010203	Imposto único de circulação	999999990	0,00	0,00	0,00	0,00	0,00	0,00	0,00	0,00
0163010204	Imposto municipal sobre transm. onerosas imóveis	999999990	0,00	0,00	0,00	0,00	0,00	0,00	0,00	0,00
0163010205	Derrama	999999990	0,00	0,00	0,00	0,00	0,00	0,00	0,00	0,00
0163010299	Impostos directos diversos	999999990	0,00	0,00	0,00	0,00	0,00	0,00	0,00	0,00

Município de São Pedro do Sul

Ano: 2020

Conta	Designação	Entidade Parceira	Saldo Inicial		Movimentos do Período		Movimentos Acumulados		Saldo Final	
			Débito	Crédito	Débito	Crédito	Débito	Crédito	Débito	Crédito
016302	Impostos indirectos	999999990	0,00	0,00	0,00	0,00	0,00	0,00	0,00	0,00
01630202	Outros	999999990	0,00	0,00	0,00	0,00	0,00	0,00	0,00	0,00
0163020206	Impostos indirectos específicos das autarq.locais	999999990	0,00	0,00	0,00	0,00	0,00	0,00	0,00	0,00
016302020601	Mercados e feiras	999999990	0,00	0,00	0,00	0,00	0,00	0,00	0,00	0,00
016302020602	Loteamentos e obras	999999990	0,00	0,00	0,00	0,00	0,00	0,00	0,00	0,00
016302020603	Ocupação da via pública	999999990	0,00	0,00	0,00	0,00	0,00	0,00	0,00	0,00
016302020604	Canídeos	999999990	0,00	0,00	0,00	0,00	0,00	0,00	0,00	0,00
016302020605	Publicidade	999999990	0,00	0,00	0,00	0,00	0,00	0,00	0,00	0,00
016302020606	Saneamento	999999990	0,00	0,00	0,00	0,00	0,00	0,00	0,00	0,00
016302020607	Utilização da rede viária municipal	999999990	0,00	0,00	0,00	0,00	0,00	0,00	0,00	0,00
016302020699	Outros	999999990	0,00	0,00	0,00	0,00	0,00	0,00	0,00	0,00
01630202069901	Taxa municipal de direitos de passagem	999999990	0,00	0,00	0,00	0,00	0,00	0,00	0,00	0,00
01630202069902	Taxa de depósito da ficha técnica da habitação	999999990	0,00	0,00	0,00	0,00	0,00	0,00	0,00	0,00
01630202069999	Outros	999999990	0,00	0,00	0,00	0,00	0,00	0,00	0,00	0,00
016304	Taxas, multas e outras penalidades	999999990	0,00	0,00	202,96	0,00	202,96	202,96	0,00	0,00
01630401	Taxas	999999990	0,00	0,00	202,96	0,00	202,96	202,96	0,00	0,00
0163040123	Taxas específicas das autarquias locais	999999990	0,00	0,00	202,96	0,00	202,96	202,96	0,00	0,00
016304012301	Mercados e feiras	999999990	0,00	0,00	0,00	0,00	0,00	0,00	0,00	0,00
016304012302	Loteamentos e obras	999999990	0,00	0,00	25,82	0,00	25,82	25,82	0,00	0,00
016304012303	Ocupação da via pública	999999990	0,00	0,00	0,00	0,00	0,00	0,00	0,00	0,00
016304012304	Animais	999999990	0,00	0,00	0,00	0,00	0,00	0,00	0,00	0,00
016304012305	Caça e pesca	999999990	0,00	0,00	0,00	0,00	0,00	0,00	0,00	0,00
016304012306	Saneamento	999999990	0,00	0,00	177,14	0,00	177,14	177,14	0,00	0,00
01630401230601	Ligação	999999990	0,00	0,00	0,00	0,00	0,00	0,00	0,00	0,00
01630401230602	Conservação	999999990	0,00	0,00	177,14	0,00	177,14	177,14	0,00	0,00
016304012307	Arrendamento urbano	999999990	0,00	0,00	0,00	0,00	0,00	0,00	0,00	0,00
016304012308	Taxa municipal de direitos de passagem	999999990	0,00	0,00	0,00	0,00	0,00	0,00	0,00	0,00
016304012399	Outras	999999990	0,00	0,00	0,00	0,00	0,00	0,00	0,00	0,00
01630401239901	Taxa de depósito da ficha técnica da habitação	999999990	0,00	0,00	0,00	0,00	0,00	0,00	0,00	0,00
01630401239902	Taxa pela emissão do certificado de registo	999999990	0,00	0,00	0,00	0,00	0,00	0,00	0,00	0,00
01630401239906	Publicidade	999999990	0,00	0,00	0,00	0,00	0,00	0,00	0,00	0,00
01630401239907	Utilização da rede viária municipal	999999990	0,00	0,00	0,00	0,00	0,00	0,00	0,00	0,00
01630401239909	Cemitérios	999999990	0,00	0,00	0,00	0,00	0,00	0,00	0,00	0,00
01630401239999	Outras	999999990	0,00	0,00	0,00	0,00	0,00	0,00	0,00	0,00
01630402	Multas e outras penalidades	999999990	0,00	0,00	0,00	0,00	0,00	0,00	0,00	0,00

Município de São Pedro do Sul

Ano: 2020

Conta	Designação	Entidade Parceira	Saldo Inicial		Movimentos do Período		Movimentos Acumulados		Saldo Final	
			Débito	Crédito	Débito	Crédito	Débito	Crédito	Débito	Crédito
0163040201	Juros de mora	999999990	0,00	0,00	0,00	0,00	0,00	0,00	0,00	0,00
0163040202	Juros compensatórios	999999990	0,00	0,00	0,00	0,00	0,00	0,00	0,00	0,00
0163040204	Coimas e penalidades por contra-ordenações	999999990	0,00	0,00	0,00	0,00	0,00	0,00	0,00	0,00
0163040299	Multas e penalidades diversas	999999990	0,00	0,00	0,00	0,00	0,00	0,00	0,00	0,00
016305	Rendimentos da propriedade	999999990	0,00	0,00	28 710,75	0,00	28 710,75	28 710,75	0,00	0,00
01630502	Juros-Sociedades financeiras	999999990	0,00	0,00	0,00	0,00	0,00	0,00	0,00	0,00
0163050201	Bancos e outras instituições financeiras	999999990	0,00	0,00	0,00	0,00	0,00	0,00	0,00	0,00
01630503	Juros-Administrações Públicas	999999990	0,00	0,00	0,00	0,00	0,00	0,00	0,00	0,00
0163050301	Administração central-Estado	999999990	0,00	0,00	0,00	0,00	0,00	0,00	0,00	0,00
0163050304	Administração local-Continente	999999990	0,00	0,00	0,00	0,00	0,00	0,00	0,00	0,00
01630505	Juros-Famílias	999999990	0,00	0,00	0,00	0,00	0,00	0,00	0,00	0,00
01630507	Dividend.partic.lucros socied.quase-soc.nãofinanc.	999999990	0,00	0,00	0,00	0,00	0,00	0,00	0,00	0,00
0163050703	Empresas privadas	999999990	0,00	0,00	0,00	0,00	0,00	0,00	0,00	0,00
0163050799	Outras	999999990	0,00	0,00	0,00	0,00	0,00	0,00	0,00	0,00
01630509	Participações nos lucros de administ. públicas	999999990	0,00	0,00	0,00	0,00	0,00	0,00	0,00	0,00
0163050999	Outras	999999990	0,00	0,00	0,00	0,00	0,00	0,00	0,00	0,00
01630510	Rendas	999999990	0,00	0,00	28 710,75	0,00	28 710,75	28 710,75	0,00	0,00
0163051099	Outros	999999990	0,00	0,00	28 710,75	0,00	28 710,75	28 710,75	0,00	0,00
016305109901	Rede de energia eléctrica	999999990	0,00	0,00	0,00	0,00	0,00	0,00	0,00	0,00
016305109902	Parques eólicos	999999990	0,00	0,00	0,00	0,00	0,00	0,00	0,00	0,00
016305109903	Actividade termal	999999990	0,00	0,00	28 710,75	0,00	28 710,75	28 710,75	0,00	0,00
016305109999	Outros	999999990	0,00	0,00	0,00	0,00	0,00	0,00	0,00	0,00
01630511	Activos incorpóreos	999999990	0,00	0,00	0,00	0,00	0,00	0,00	0,00	0,00
016306	Transferências correntes	999999990	0,00	0,00	0,00	0,00	0,00	0,00	0,00	0,00
01630601	Sociedades e quase-sociedades não financeiras	999999990	0,00	0,00	0,00	0,00	0,00	0,00	0,00	0,00
0163060101	Públicas	999999990	0,00	0,00	0,00	0,00	0,00	0,00	0,00	0,00
016306010102	Empresas públicas municipais e intermunicipais	999999990	0,00	0,00	0,00	0,00	0,00	0,00	0,00	0,00
016306010199	Outras	999999990	0,00	0,00	0,00	0,00	0,00	0,00	0,00	0,00
0163060102	Privadas	999999990	0,00	0,00	0,00	0,00	0,00	0,00	0,00	0,00
01630602	Sociedades financeiras	999999990	0,00	0,00	0,00	0,00	0,00	0,00	0,00	0,00
0163060201	Bancos e outras instituições financeiras	999999990	0,00	0,00	0,00	0,00	0,00	0,00	0,00	0,00
01630603	Administração central	999999990	0,00	0,00	0,00	0,00	0,00	0,00	0,00	0,00
0163060301	Estado	999999990	0,00	0,00	0,00	0,00	0,00	0,00	0,00	0,00
016306030101	Fundo de Equilibrio Financeiro	999999990	0,00	0,00	0,00	0,00	0,00	0,00	0,00	0,00
016306030102	Fundo Social Municipal	999999990	0,00	0,00	0,00	0,00	0,00	0,00	0,00	0,00

Município de São Pedro do Sul

Ano: 2020

Conta	Designação	Entidade Parceira	Saldo Inicial		Movimentos do Período		Movimentos Acumulados		Saldo Final	
			Débito	Crédito	Débito	Crédito	Débito	Crédito	Débito	Crédito
016306030103	Participação fixa no IRS	999999990	0,00	0,00	0,00	0,00	0,00	0,00	0,00	0,00
016306030106	Transferências de Competências - Lei n.º 50/2018	999999990	0,00	0,00	0,00	0,00	0,00	0,00	0,00	0,00
016306030107	Particiapção no IVA-art. 26º-A da Lei n.º 73/2013	999999990	0,00	0,00	0,00	0,00	0,00	0,00	0,00	0,00
016306030199	Outras	999999990	0,00	0,00	0,00	0,00	0,00	0,00	0,00	0,00
0163060306	Estado-Particip.comunit.projectos co-financiados	999999990	0,00	0,00	0,00	0,00	0,00	0,00	0,00	0,00
0163060307	Serviços e fundos autónomos	999999990	0,00	0,00	0,00	0,00	0,00	0,00	0,00	0,00
016306030701	Transferências de Competências - Lei n.º 50/2018	999999990	0,00	0,00	0,00	0,00	0,00	0,00	0,00	0,00
016306030799	Outras	999999990	0,00	0,00	0,00	0,00	0,00	0,00	0,00	0,00
0163060309	Serv.fund.autón.-Subsist.prot.famíl.polít.act.EFP	999999990	0,00	0,00	0,00	0,00	0,00	0,00	0,00	0,00
01630605	Administração local	999999990	0,00	0,00	0,00	0,00	0,00	0,00	0,00	0,00
0163060501	Continente	999999990	0,00	0,00	0,00	0,00	0,00	0,00	0,00	0,00
016306050101	Municípios	999999990	0,00	0,00	0,00	0,00	0,00	0,00	0,00	0,00
01630606	Segurança social	999999990	0,00	0,00	0,00	0,00	0,00	0,00	0,00	0,00
0163060601	Sistemas de solidariedade e segurança social	999999990	0,00	0,00	0,00	0,00	0,00	0,00	0,00	0,00
01630607	Instituições sem fins lucrativos	999999990	0,00	0,00	0,00	0,00	0,00	0,00	0,00	0,00
0163060701	Instituições sem fins lucrativos	999999990	0,00	0,00	0,00	0,00	0,00	0,00	0,00	0,00
01630608	Famílias	999999990	0,00	0,00	0,00	0,00	0,00	0,00	0,00	0,00
0163060801	Famílias	999999990	0,00	0,00	0,00	0,00	0,00	0,00	0,00	0,00
016307	Venda de bens e serviços correntes	999999990	0,00	0,00	59 812,22	0,00	59 812,22	59 812,22	0,00	0,00
01630701	Venda de bens	999999990	0,00	0,00	41 831,99	0,00	41 831,99	41 831,99	0,00	0,00
0163070101	Material de escritório	999999990	0,00	0,00	0,00	0,00	0,00	0,00	0,00	0,00
0163070102	Livros e documentação técnica	999999990	0,00	0,00	0,00	0,00	0,00	0,00	0,00	0,00
0163070103	Publicações e impressos	999999990	0,00	0,00	0,00	0,00	0,00	0,00	0,00	0,00
0163070110	Desperdícios, resíduos e refugos	999999990	0,00	0,00	0,00	0,00	0,00	0,00	0,00	0,00
016307011099	Outros	999999990	0,00	0,00	0,00	0,00	0,00	0,00	0,00	0,00
0163070111	Produtos acabados e intermédios	999999990	0,00	0,00	41 831,99	0,00	41 831,99	41 831,99	0,00	0,00
016307011102	Água	999999990	0,00	0,00	41 831,99	0,00	41 831,99	41 831,99	0,00	0,00
0163070199	Outros	999999990	0,00	0,00	0,00	0,00	0,00	0,00	0,00	0,00
01630702	Serviços	999999990	0,00	0,00	17 980,23	0,00	17 980,23	17 980,23	0,00	0,00
0163070201	Aluguer de espaços e equipamentos	999999990	0,00	0,00	0,00	0,00	0,00	0,00	0,00	0,00
0163070203	Vistorias e ensaios	999999990	0,00	0,00	0,00	0,00	0,00	0,00	0,00	0,00
0163070206	Reparações	999999990	0,00	0,00	0,00	0,00	0,00	0,00	0,00	0,00
0163070208	Serv.sociais,recreativos,culturais e de desporto	999999990	0,00	0,00	30,00	0,00	30,00	30,00	0,00	0,00
016307020801	Serviços sociais	999999990	0,00	0,00	30,00	0,00	30,00	30,00	0,00	0,00
01630702080101	Universidade Sénior	999999990	0,00	0,00	30,00	0,00	30,00	30,00	0,00	0,00

Município de São Pedro do Sul

Ano: 2020

Conta	Designação	Entidade Parceira	Saldo Inicial		Movimentos do Período		Movimentos Acumulados		Saldo Final	
			Débito	Crédito	Débito	Crédito	Débito	Crédito	Débito	Crédito
01630702080199	Outros	999999990	0,00	0,00	0,00	0,00	0,00	0,00	0,00	0,00
016307020802	Serviços recreativos	999999990	0,00	0,00	0,00	0,00	0,00	0,00	0,00	0,00
01630702080299	Outros	999999990	0,00	0,00	0,00	0,00	0,00	0,00	0,00	0,00
016307020803	Serviços culturais	999999990	0,00	0,00	0,00	0,00	0,00	0,00	0,00	0,00
01630702080302	Cine-Teatro	999999990	0,00	0,00	0,00	0,00	0,00	0,00	0,00	0,00
01630702080399	Outros	999999990	0,00	0,00	0,00	0,00	0,00	0,00	0,00	0,00
016307020804	Serviços desportivos	999999990	0,00	0,00	0,00	0,00	0,00	0,00	0,00	0,00
0163070209	Serviços específicos das autarquias	999999990	0,00	0,00	11 689,90	0,00	11 689,90	11 689,90	0,00	0,00
016307020901	Saneamento	999999990	0,00	0,00	0,00	0,00	0,00	0,00	0,00	0,00
016307020902	Resíduos sólidos	999999990	0,00	0,00	392,57	0,00	392,57	392,57	0,00	0,00
016307020903	Transportes colectivos de pessoas e mercadorias	999999990	0,00	0,00	10 445,54	0,00	10 445,54	10 445,54	0,00	0,00
01630702090302	Transportes escolares	999999990	0,00	0,00	10 445,54	0,00	10 445,54	10 445,54	0,00	0,00
01630702090303	Transporte de pessoas e mercadorias	999999990	0,00	0,00	0,00	0,00	0,00	0,00	0,00	0,00
01630702090399	Outros	999999990	0,00	0,00	0,00	0,00	0,00	0,00	0,00	0,00
016307020904	Trabalhos por conta de particulares	999999990	0,00	0,00	657,99	0,00	657,99	657,99	0,00	0,00
016307020905	Cemitérios	999999990	0,00	0,00	0,00	0,00	0,00	0,00	0,00	0,00
016307020906	Mercados e feiras	999999990	0,00	0,00	0,00	0,00	0,00	0,00	0,00	0,00
016307020907	Parques de estacionamento	999999990	0,00	0,00	0,00	0,00	0,00	0,00	0,00	0,00
016307020999	Outros	999999990	0,00	0,00	193,80	0,00	193,80	193,80	0,00	0,00
0163070299	Outros	999999990	0,00	0,00	6 260,33	0,00	6 260,33	6 260,33	0,00	0,00
016307029902	Encargos de cobrança de receitas	999999990	0,00	0,00	0,00	0,00	0,00	0,00	0,00	0,00
016307029999	Outros	999999990	0,00	0,00	6 260,33	0,00	6 260,33	6 260,33	0,00	0,00
01630703	Rendas	999999990	0,00	0,00	0,00	0,00	0,00	0,00	0,00	0,00
0163070301	Habitações	999999990	0,00	0,00	0,00	0,00	0,00	0,00	0,00	0,00
0163070302	Edifícios	999999990	0,00	0,00	0,00	0,00	0,00	0,00	0,00	0,00
0163070399	Outras	999999990	0,00	0,00	0,00	0,00	0,00	0,00	0,00	0,00
016308	Outras receitas correntes	999999990	0,00	0,00	25,05	0,00	25,05	25,05	0,00	0,00
01630801	Outras	999999990	0,00	0,00	25,05	0,00	25,05	25,05	0,00	0,00
0163080199	Outras	999999990	0,00	0,00	25,05	0,00	25,05	25,05	0,00	0,00
016308019901	Indemniz.por deterior,roubo extravio bens patrim.	999999990	0,00	0,00	0,00	0,00	0,00	0,00	0,00	0,00
016308019902	Indem.estrag.prov.outrém viat.outr.equip.aut.local	999999990	0,00	0,00	0,00	0,00	0,00	0,00	0,00	0,00
016308019903	IVA reembolsado	999999990	0,00	0,00	0,00	0,00	0,00	0,00	0,00	0,00
016308019904	IVA Inversão da liquidação	999999990	0,00	0,00	0,00	0,00	0,00	0,00	0,00	0,00
016308019999	Diversas	999999990	0,00	0,00	25,05	0,00	25,05	25,05	0,00	0,00
016309	Venda de bens de investimento	999999990	0,00	0,00	0,00	0,00	0,00	0,00	0,00	0,00

Município de São Pedro do Sul

Ano: 2020

Conta	Designação	Entidade Parceira	Saldo Inicial		Movimentos do Período		Movimentos Acumulados		Saldo Final	
			Débito	Crédito	Débito	Crédito	Débito	Crédito	Débito	Crédito
01630901	Terrenos	999999990	0,00	0,00	0,00	0,00	0,00	0,00	0,00	0,00
0163090101	Sociedades e quase-sociedades não financeiras	999999990	0,00	0,00	0,00	0,00	0,00	0,00	0,00	0,00
0163090109	Instituições sem fins lucrativos	999999990	0,00	0,00	0,00	0,00	0,00	0,00	0,00	0,00
0163090110	Famílias	999999990	0,00	0,00	0,00	0,00	0,00	0,00	0,00	0,00
01630902	Habitações	999999990	0,00	0,00	0,00	0,00	0,00	0,00	0,00	0,00
0163090201	Sociedades e quase-sociedades não financeiras	999999990	0,00	0,00	0,00	0,00	0,00	0,00	0,00	0,00
0163090210	Famílias	999999990	0,00	0,00	0,00	0,00	0,00	0,00	0,00	0,00
01630903	Edifícios	999999990	0,00	0,00	0,00	0,00	0,00	0,00	0,00	0,00
0163090301	Sociedades e quase-sociedades não financeiras	999999990	0,00	0,00	0,00	0,00	0,00	0,00	0,00	0,00
0163090309	Instituições sem fins lucrativos	999999990	0,00	0,00	0,00	0,00	0,00	0,00	0,00	0,00
0163090310	Famílias	999999990	0,00	0,00	0,00	0,00	0,00	0,00	0,00	0,00
01630904	Outros bens de investimento	999999990	0,00	0,00	0,00	0,00	0,00	0,00	0,00	0,00
0163090401	Sociedades e quase-sociedades não financeiras	999999990	0,00	0,00	0,00	0,00	0,00	0,00	0,00	0,00
016309040101	Equipamento de transporte	999999990	0,00	0,00	0,00	0,00	0,00	0,00	0,00	0,00
016309040102	Maquinaria e equipamento	999999990	0,00	0,00	0,00	0,00	0,00	0,00	0,00	0,00
016309040103	Outros	999999990	0,00	0,00	0,00	0,00	0,00	0,00	0,00	0,00
0163090409	Instituições sem fins lucrativos	999999990	0,00	0,00	0,00	0,00	0,00	0,00	0,00	0,00
016309040901	Equipamento de transporte	999999990	0,00	0,00	0,00	0,00	0,00	0,00	0,00	0,00
016309040902	Maquinaria e equipamento	999999990	0,00	0,00	0,00	0,00	0,00	0,00	0,00	0,00
016309040903	Outros	999999990	0,00	0,00	0,00	0,00	0,00	0,00	0,00	0,00
0163090410	Famílias	999999990	0,00	0,00	0,00	0,00	0,00	0,00	0,00	0,00
016309041001	Equipamento de transporte	999999990	0,00	0,00	0,00	0,00	0,00	0,00	0,00	0,00
016309041002	Maquinaria e equipamento	999999990	0,00	0,00	0,00	0,00	0,00	0,00	0,00	0,00
016309041003	Outros	999999990	0,00	0,00	0,00	0,00	0,00	0,00	0,00	0,00
016310	Transferências de capital	999999990	0,00	0,00	0,00	0,00	0,00	0,00	0,00	0,00
01631001	Sociedades e quase-sociedades não financeiras	999999990	0,00	0,00	0,00	0,00	0,00	0,00	0,00	0,00
0163100101	Públicas	999999990	0,00	0,00	0,00	0,00	0,00	0,00	0,00	0,00
016310010102	Empresas públicas municipais e intermunicipais	999999990	0,00	0,00	0,00	0,00	0,00	0,00	0,00	0,00
016310010199	Outras	999999990	0,00	0,00	0,00	0,00	0,00	0,00	0,00	0,00
0163100102	Privadas	999999990	0,00	0,00	0,00	0,00	0,00	0,00	0,00	0,00
01631002	Sociedades financeiras	999999990	0,00	0,00	0,00	0,00	0,00	0,00	0,00	0,00
0163100201	Bancos e outras instituições financeiras	999999990	0,00	0,00	0,00	0,00	0,00	0,00	0,00	0,00
01631003	Administração central	999999990	0,00	0,00	0,00	0,00	0,00	0,00	0,00	0,00
0163100301	Estado	999999990	0,00	0,00	0,00	0,00	0,00	0,00	0,00	0,00
016310030101	Fundo de Equilibrio Financeiro	999999990	0,00	0,00	0,00	0,00	0,00	0,00	0,00	0,00

Município de São Pedro do Sul

Ano: 2020

Conta	Designação	Entidade Parceira	Saldo Inicial		Movimentos do Período		Movimentos Acumulados		Saldo Final	
			Débito	Crédito	Débito	Crédito	Débito	Crédito	Débito	Crédito
016310030104	Cooperação Técnica e Financeira	999999990	0,00	0,00	0,00	0,00	0,00	0,00	0,00	0,00
016310030105	Art. 35º, n.º3 da Lei n.º 73/2013	999999990	0,00	0,00	0,00	0,00	0,00	0,00	0,00	0,00
016310030106	Transferências de Competências - Lei n.º 50/2018	999999990	0,00	0,00	0,00	0,00	0,00	0,00	0,00	0,00
016310030199	Outras	999999990	0,00	0,00	0,00	0,00	0,00	0,00	0,00	0,00
0163100307	Estado-Particip.comunitária project.co-financiados	999999990	0,00	0,00	0,00	0,00	0,00	0,00	0,00	0,00
0163100308	Serviços e fundos autónomos	999999990	0,00	0,00	0,00	0,00	0,00	0,00	0,00	0,00
016310030801	Transferências de Competências - Lei n. 50/2018	999999990	0,00	0,00	0,00	0,00	0,00	0,00	0,00	0,00
016310030899	Outras	999999990	0,00	0,00	0,00	0,00	0,00	0,00	0,00	0,00
01631005	Administração local	999999990	0,00	0,00	0,00	0,00	0,00	0,00	0,00	0,00
0163100501	Continente	999999990	0,00	0,00	0,00	0,00	0,00	0,00	0,00	0,00
016310050101	Municípios	999999990	0,00	0,00	0,00	0,00	0,00	0,00	0,00	0,00
01631006	Segurança Social	999999990	0,00	0,00	0,00	0,00	0,00	0,00	0,00	0,00
0163100601	Sistema de solidariedade e segurança social	999999990	0,00	0,00	0,00	0,00	0,00	0,00	0,00	0,00
01631007	Instituições sem fins lucrativos	999999990	0,00	0,00	0,00	0,00	0,00	0,00	0,00	0,00
0163100701	Instituições sem fins lucrativos	999999990	0,00	0,00	0,00	0,00	0,00	0,00	0,00	0,00
01631008	Familias	999999990	0,00	0,00	0,00	0,00	0,00	0,00	0,00	0,00
0163100801	Familias	999999990	0,00	0,00	0,00	0,00	0,00	0,00	0,00	0,00
016311	Activos financeiros	999999990	0,00	0,00	0,00	0,00	0,00	0,00	0,00	0,00
01631108	Acções e outras participações	999999990	0,00	0,00	0,00	0,00	0,00	0,00	0,00	0,00
0163110801	Sociedades e quase-sociedades não financeiras	999999990	0,00	0,00	0,00	0,00	0,00	0,00	0,00	0,00
0163110802	Sociedades financeiras	999999990	0,00	0,00	0,00	0,00	0,00	0,00	0,00	0,00
01631109	Unidades de participação	999999990	0,00	0,00	0,00	0,00	0,00	0,00	0,00	0,00
0163110901	Sociedades e quase-sociedades não financeiras	999999990	0,00	0,00	0,00	0,00	0,00	0,00	0,00	0,00
0163110903	Admin.Pública-Admin.central-Estado	999999990	0,00	0,00	0,00	0,00	0,00	0,00	0,00	0,00
016312	Passivos financeiros	999999990	0,00	0,00	0,00	0,00	0,00	0,00	0,00	0,00
01631206	Empréstimos a médio e longo prazos	999999990	0,00	0,00	0,00	0,00	0,00	0,00	0,00	0,00
0163120602	Sociedades financeiras	999999990	0,00	0,00	0,00	0,00	0,00	0,00	0,00	0,00
0163120603	Admin.Pública-Admin.central-Estado	999999990	0,00	0,00	0,00	0,00	0,00	0,00	0,00	0,00
016313	Outras receitas de capital	999999990	0,00	0,00	0,00	0,00	0,00	0,00	0,00	0,00
01631301	Outras	999999990	0,00	0,00	0,00	0,00	0,00	0,00	0,00	0,00
0163130199	Outras	999999990	0,00	0,00	0,00	0,00	0,00	0,00	0,00	0,00
016315	Reposições não abatidas nos pagamentos	999999990	0,00	0,00	0,00	0,00	0,00	0,00	0,00	0,00
01631501	Reposições não abatidas nos pagamentos	999999990	0,00	0,00	0,00	0,00	0,00	0,00	0,00	0,00
0163150101	Reposições não abatidas nos pagamentos	999999990	0,00	0,00	0,00	0,00	0,00	0,00	0,00	0,00
016316	Saldo da gerência anterior	999999990	0,00	0,00	0,00	0,00	0,00	0,00	0,00	0,00

Município de São Pedro do Sul

Ano: 2020

Conta	Designação	Entidade Parceira	Saldo Inicial		Movimentos do Período		Movimentos Acumulados		Saldo Final	
			Débito	Crédito	Débito	Crédito	Débito	Crédito	Débito	Crédito
01631601	Saldo orçamental	999999990	0,00	0,00	0,00	0,00	0,00	0,00	0,00	0,00
0163160101	Na posse do serviço	999999990	0,00	0,00	0,00	0,00	0,00	0,00	0,00	0,00
017	Recebimentos	999999990	0,00	0,00	1 500,00	18 054 207,29	18 168 783,28	18 168 783,28	0,00	0,00
0171	Recebimentos do período	999999990	0,00	0,00	1 500,00	17 969 019,49	18 083 536,97	18 083 536,97	0,00	0,00
017101	Impostos directos	999999990	0,00	0,00	0,00	2 292 606,83	2 398 619,20	2 398 619,20	0,00	0,00
01710102	Outros	999999990	0,00	0,00	0,00	2 292 606,83	2 398 619,20	2 398 619,20	0,00	0,00
0171010202	Imposto municipal sobre imóveis	999999990	0,00	0,00	0,00	1 254 572,62	1 349 858,20	1 349 858,20	0,00	0,00
0171010203	Imposto único de circulação	999999990	0,00	0,00	0,00	367 985,61	375 837,46	375 837,46	0,00	0,00
0171010204	Imposto municipal sobre transm. onerosas imóveis	999999990	0,00	0,00	0,00	263 499,60	266 374,54	266 374,54	0,00	0,00
0171010205	Derrama	999999990	0,00	0,00	0,00	406 549,00	406 549,00	406 549,00	0,00	0,00
0171010299	Impostos directos diversos	999999990	0,00	0,00	0,00	0,00	0,00	0,00	0,00	0,00
017102	Impostos indirectos	999999990	0,00	0,00	0,00	6 721,30	6 721,30	6 721,30	0,00	0,00
01710202	Outros	999999990	0,00	0,00	0,00	6 721,30	6 721,30	6 721,30	0,00	0,00
0171020206	Impostos indirectos específicos das autarq.locais	999999990	0,00	0,00	0,00	6 721,30	6 721,30	6 721,30	0,00	0,00
017102020601	Mercados e feiras	999999990	0,00	0,00	0,00	0,00	0,00	0,00	0,00	0,00
017102020602	Loteamentos e obras	999999990	0,00	0,00	0,00	2 153,97	2 153,97	2 153,97	0,00	0,00
017102020603	Ocupação da via pública	999999990	0,00	0,00	0,00	1 488,36	1 488,36	1 488,36	0,00	0,00
017102020604	Canídeos	999999990	0,00	0,00	0,00	0,00	0,00	0,00	0,00	0,00
017102020605	Publicidade	999999990	0,00	0,00	0,00	1 364,57	1 364,57	1 364,57	0,00	0,00
017102020606	Saneamento	999999990	0,00	0,00	0,00	1 027,63	1 027,63	1 027,63	0,00	0,00
017102020607	Utilização da rede viária municipal	999999990	0,00	0,00	0,00	0,00	0,00	0,00	0,00	0,00
017102020699	Outros	999999990	0,00	0,00	0,00	686,77	686,77	686,77	0,00	0,00
01710202069901	Taxa municipal de direitos de passagem	999999990	0,00	0,00	0,00	683,68	683,68	683,68	0,00	0,00
01710202069902	Taxa de depósito da ficha técnica da habitação	999999990	0,00	0,00	0,00	0,00	0,00	0,00	0,00	0,00
01710202069999	Outros	999999990	0,00	0,00	0,00	3,09	3,09	3,09	0,00	0,00
017104	Taxas, multas e outras penalidades	999999990	0,00	0,00	0,00	325 156,96	325 927,60	325 927,60	0,00	0,00
01710401	Taxas	999999990	0,00	0,00	0,00	315 413,46	315 440,27	315 440,27	0,00	0,00
0171040123	Taxas específicas das autarquias locais	999999990	0,00	0,00	0,00	315 413,46	315 440,27	315 440,27	0,00	0,00
017104012301	Mercados e feiras	999999990	0,00	0,00	0,00	4 400,79	4 400,79	4 400,79	0,00	0,00
017104012302	Loteamentos e obras	999999990	0,00	0,00	0,00	76 116,13	76 116,13	76 116,13	0,00	0,00
017104012303	Ocupação da via pública	999999990	0,00	0,00	0,00	6 413,95	6 413,95	6 413,95	0,00	0,00
017104012304	Animais	999999990	0,00	0,00	0,00	0,00	0,00	0,00	0,00	0,00
017104012305	Caça e pesca	999999990	0,00	0,00	0,00	0,00	0,00	0,00	0,00	0,00
017104012306	Saneamento	999999990	0,00	0,00	0,00	187 941,73	187 968,54	187 968,54	0,00	0,00
01710401230601	Ligação	999999990	0,00	0,00	0,00	0,00	0,00	0,00	0,00	0,00

Município de São Pedro do Sul

Ano: 2020

Conta	Designação	Entidade Parceira	Saldo Inicial		Movimentos do Período		Movimentos Acumulados		Saldo Final	
			Débito	Crédito	Débito	Crédito	Débito	Crédito	Débito	Crédito
01710401230602	Conservação	999999990	0,00	0,00	0,00	187 941,73	187 968,54	187 968,54	0,00	0,00
017104012307	Arrendamento urbano	999999990	0,00	0,00	0,00	0,00	0,00	0,00	0,00	0,00
017104012308	Taxa municipal de direitos de passagem	999999990	0,00	0,00	0,00	3 694,14	3 694,14	3 694,14	0,00	0,00
017104012399	Outras	999999990	0,00	0,00	0,00	36 846,72	36 846,72	36 846,72	0,00	0,00
01710401239901	Taxa de depósito da ficha técnica da habitação	999999990	0,00	0,00	0,00	0,00	0,00	0,00	0,00	0,00
01710401239902	Taxa pela emissão do certificado de registo	999999990	0,00	0,00	0,00	0,00	0,00	0,00	0,00	0,00
01710401239906	Publicidade	999999990	0,00	0,00	0,00	32,60	32,60	32,60	0,00	0,00
01710401239907	Utilização da rede viária municipal	999999990	0,00	0,00	0,00	0,00	0,00	0,00	0,00	0,00
01710401239909	Cemitérios	999999990	0,00	0,00	0,00	34 903,16	34 903,16	34 903,16	0,00	0,00
01710401239999	Outras	999999990	0,00	0,00	0,00	1 910,96	1 910,96	1 910,96	0,00	0,00
01710402	Multas e outras penalidades	999999990	0,00	0,00	0,00	9 743,50	10 487,33	10 487,33	0,00	0,00
0171040201	Juros de mora	999999990	0,00	0,00	0,00	4 740,14	5 464,80	5 464,80	0,00	0,00
0171040202	Juros compensatórios	999999990	0,00	0,00	0,00	2 381,39	2 400,56	2 400,56	0,00	0,00
0171040204	Coimas e penalidades por contra-ordenações	999999990	0,00	0,00	0,00	1 472,52	1 472,52	1 472,52	0,00	0,00
0171040299	Multas e penalidades diversas	999999990	0,00	0,00	0,00	1 149,45	1 149,45	1 149,45	0,00	0,00
017105	Rendimentos da propriedade	999999990	0,00	0,00	0,00	1 339 867,46	1 339 867,46	1 339 867,46	0,00	0,00
01710502	Juros-Sociedades financeiras	999999990	0,00	0,00	0,00	0,00	0,00	0,00	0,00	0,00
0171050201	Bancos e outras instituições financeiras	999999990	0,00	0,00	0,00	0,00	0,00	0,00	0,00	0,00
01710503	Juros-Administrações Públicas	999999990	0,00	0,00	0,00	0,00	0,00	0,00	0,00	0,00
0171050301	Administração central-Estado	999999990	0,00	0,00	0,00	0,00	0,00	0,00	0,00	0,00
0171050304	Administração local-Continente	999999990	0,00	0,00	0,00	0,00	0,00	0,00	0,00	0,00
01710505	Juros-Famílias	999999990	0,00	0,00	0,00	0,00	0,00	0,00	0,00	0,00
01710507	Dividend.partic.lucros socied.quase-soc.nãofinanc.	999999990	0,00	0,00	0,00	0,00	0,00	0,00	0,00	0,00
0171050703	Empresas privadas	999999990	0,00	0,00	0,00	0,00	0,00	0,00	0,00	0,00
0171050799	Outras	999999990	0,00	0,00	0,00	0,00	0,00	0,00	0,00	0,00
01710509	Participações nos lucros de administ. públicas	999999990	0,00	0,00	0,00	0,00	0,00	0,00	0,00	0,00
0171050999	Outras	999999990	0,00	0,00	0,00	0,00	0,00	0,00	0,00	0,00
01710510	Rendas	999999990	0,00	0,00	0,00	1 339 867,46	1 339 867,46	1 339 867,46	0,00	0,00
0171051099	Outros	999999990	0,00	0,00	0,00	1 339 867,46	1 339 867,46	1 339 867,46	0,00	0,00
017105109901	Rede de energia eléctrica	999999990	0,00	0,00	0,00	641 079,89	641 079,89	641 079,89	0,00	0,00
017105109902	Parques eólicos	999999990	0,00	0,00	0,00	698 787,57	698 787,57	698 787,57	0,00	0,00
017105109903	Actividade termal	999999990	0,00	0,00	0,00	0,00	0,00	0,00	0,00	0,00
017105109999	Outros	999999990	0,00	0,00	0,00	0,00	0,00	0,00	0,00	0,00
01710511	Activos incorpóreos	999999990	0,00	0,00	0,00	0,00	0,00	0,00	0,00	0,00
017106	Transferências correntes	999999990	0,00	0,00	0,00	8 223 964,73	8 223 964,73	8 223 964,73	0,00	0,00

Município de São Pedro do Sul

Ano: 2020

Conta	Designação	Entidade Parceira	Saldo Inicial		Movimentos do Período		Movimentos Acumulados		Saldo Final	
			Débito	Crédito	Débito	Crédito	Débito	Crédito	Débito	Crédito
01710601	Sociedades e quase-sociedades não financeiras	999999990	0,00	0,00	0,00	952,20	952,20	952,20	0,00	0,00
0171060101	Públicas	999999990	0,00	0,00	0,00	401,40	401,40	401,40	0,00	0,00
017106010102	Empresas públicas municipais e intermunicipais	999999990	0,00	0,00	0,00	0,00	0,00	0,00	0,00	0,00
017106010199	Outras	999999990	0,00	0,00	0,00	401,40	401,40	401,40	0,00	0,00
0171060102	Privadas	999999990	0,00	0,00	0,00	550,80	550,80	550,80	0,00	0,00
01710602	Sociedades financeiras	999999990	0,00	0,00	0,00	0,00	0,00	0,00	0,00	0,00
0171060201	Bancos e outras instituições financeiras	999999990	0,00	0,00	0,00	0,00	0,00	0,00	0,00	0,00
01710603	Administração central	999999990	0,00	0,00	0,00	8 223 012,53	8 223 012,53	8 223 012,53	0,00	0,00
0171060301	Estado	999999990	0,00	0,00	0,00	8 060 238,12	8 060 238,12	8 060 238,12	0,00	0,00
017106030101	Fundo de Equilibrio Financeiro	999999990	0,00	0,00	0,00	7 091 232,18	7 091 232,18	7 091 232,18	0,00	0,00
017106030102	Fundo Social Municipal	999999990	0,00	0,00	0,00	409 961,00	409 961,00	409 961,00	0,00	0,00
017106030103	Participação fixa no IRS	999999990	0,00	0,00	0,00	324 183,00	324 183,00	324 183,00	0,00	0,00
017106030106	Transferências de Competências - Lei n.º 50/2018	999999990	0,00	0,00	0,00	0,00	0,00	0,00	0,00	0,00
017106030107	Particiapção no IVA-art. 26º-A da Lei n.º 73/2013	999999990	0,00	0,00	0,00	102 581,76	102 581,76	102 581,76	0,00	0,00
017106030199	Outras	999999990	0,00	0,00	0,00	132 280,18	132 280,18	132 280,18	0,00	0,00
0171060306	Estado-Particip.comunit.projectos co-financiados	999999990	0,00	0,00	0,00	64 978,04	64 978,04	64 978,04	0,00	0,00
0171060307	Serviços e fundos autónomos	999999990	0,00	0,00	0,00	97 796,37	97 796,37	97 796,37	0,00	0,00
017106030701	Transferências de Competências - Lei n.º 50/2018	999999990	0,00	0,00	0,00	1 718,46	1 718,46	1 718,46	0,00	0,00
017106030799	Outras	999999990	0,00	0,00	0,00	96 077,91	96 077,91	96 077,91	0,00	0,00
0171060309	Serv.fund.autón.-Subsist.prot.famíl.polít.act.EFP	999999990	0,00	0,00	0,00	0,00	0,00	0,00	0,00	0,00
01710605	Administração local	999999990	0,00	0,00	0,00	0,00	0,00	0,00	0,00	0,00
0171060501	Continente	999999990	0,00	0,00	0,00	0,00	0,00	0,00	0,00	0,00
017106050101	Municípios	999999990	0,00	0,00	0,00	0,00	0,00	0,00	0,00	0,00
01710606	Segurança social	999999990	0,00	0,00	0,00	0,00	0,00	0,00	0,00	0,00
0171060601	Sistemas de solidariedade e segurança social	999999990	0,00	0,00	0,00	0,00	0,00	0,00	0,00	0,00
01710607	Instituições sem fins lucrativos	999999990	0,00	0,00	0,00	0,00	0,00	0,00	0,00	0,00
0171060701	Instituições sem fins lucrativos	999999990	0,00	0,00	0,00	0,00	0,00	0,00	0,00	0,00
01710608	Famílias	999999990	0,00	0,00	0,00	0,00	0,00	0,00	0,00	0,00
0171060801	Famílias	999999990	0,00	0,00	0,00	0,00	0,00	0,00	0,00	0,00
017107	Venda de bens e serviços correntes	999999990	0,00	0,00	0,00	1 076 240,52	1 076 893,63	1 076 893,63	0,00	0,00
01710701	Venda de bens	999999990	0,00	0,00	0,00	374 665,04	375 006,10	375 006,10	0,00	0,00
0171070101	Material de escritório	999999990	0,00	0,00	0,00	0,00	0,00	0,00	0,00	0,00
0171070102	Livros e documentação técnica	999999990	0,00	0,00	0,00	72,22	72,22	72,22	0,00	0,00
0171070103	Publicações e impressos	999999990	0,00	0,00	0,00	0,00	0,00	0,00	0,00	0,00
0171070110	Desperdícios, resíduos e refugos	999999990	0,00	0,00	0,00	0,00	0,00	0,00	0,00	0,00

Município de São Pedro do Sul

Ano: 2020

Conta	Designação	Entidade Parceira	Saldo Inicial		Movimentos do Período		Movimentos Acumulados		Saldo Final	
			Débito	Crédito	Débito	Crédito	Débito	Crédito	Débito	Crédito
017107011099	Outros	999999990	0,00	0,00	0,00	0,00	0,00	0,00	0,00	0,00
0171070111	Produtos acabados e intermédios	999999990	0,00	0,00	0,00	374 590,22	374 931,28	374 931,28	0,00	0,00
017107011102	Água	999999990	0,00	0,00	0,00	374 590,22	374 931,28	374 931,28	0,00	0,00
0171070199	Outros	999999990	0,00	0,00	0,00	2,60	2,60	2,60	0,00	0,00
01710702	Serviços	999999990	0,00	0,00	0,00	699 045,88	699 357,93	699 357,93	0,00	0,00
0171070201	Aluguer de espaços e equipamentos	999999990	0,00	0,00	0,00	0,00	0,00	0,00	0,00	0,00
0171070203	Vistorias e ensaios	999999990	0,00	0,00	0,00	0,00	0,00	0,00	0,00	0,00
0171070206	Reparações	999999990	0,00	0,00	0,00	0,00	0,00	0,00	0,00	0,00
0171070208	Serv.sociais,recreativos,culturais e de desporto	999999990	0,00	0,00	0,00	4 707,52	4 707,52	4 707,52	0,00	0,00
017107020801	Serviços sociais	999999990	0,00	0,00	0,00	2 510,00	2 510,00	2 510,00	0,00	0,00
01710702080101	Universidade Sénior	999999990	0,00	0,00	0,00	2 510,00	2 510,00	2 510,00	0,00	0,00
01710702080199	Outros	999999990	0,00	0,00	0,00	0,00	0,00	0,00	0,00	0,00
017107020802	Serviços recreativos	999999990	0,00	0,00	0,00	0,00	0,00	0,00	0,00	0,00
01710702080299	Outros	999999990	0,00	0,00	0,00	0,00	0,00	0,00	0,00	0,00
017107020803	Serviços culturais	999999990	0,00	0,00	0,00	0,00	0,00	0,00	0,00	0,00
01710702080302	Cine-Teatro	999999990	0,00	0,00	0,00	0,00	0,00	0,00	0,00	0,00
01710702080399	Outros	999999990	0,00	0,00	0,00	0,00	0,00	0,00	0,00	0,00
017107020804	Serviços desportivos	999999990	0,00	0,00	0,00	2 197,52	2 197,52	2 197,52	0,00	0,00
0171070209	Serviços específicos das autarquias	999999990	0,00	0,00	0,00	639 131,42	639 292,79	639 292,79	0,00	0,00
017107020901	Saneamento	999999990	0,00	0,00	0,00	20,11	20,11	20,11	0,00	0,00
017107020902	Resíduos sólidos	999999990	0,00	0,00	0,00	291 179,28	291 258,58	291 258,58	0,00	0,00
017107020903	Transportes colectivos de pessoas e mercadorias	999999990	0,00	0,00	0,00	14 452,59	14 452,59	14 452,59	0,00	0,00
01710702090302	Transportes escolares	999999990	0,00	0,00	0,00	14 452,59	14 452,59	14 452,59	0,00	0,00
01710702090303	Transporte de pessoas e mercadorias	999999990	0,00	0,00	0,00	0,00	0,00	0,00	0,00	0,00
01710702090399	Outros	999999990	0,00	0,00	0,00	0,00	0,00	0,00	0,00	0,00
017107020904	Trabalhos por conta de particulares	999999990	0,00	0,00	0,00	21 878,84	21 925,18	21 925,18	0,00	0,00
017107020905	Cemitérios	999999990	0,00	0,00	0,00	2 771,48	2 771,48	2 771,48	0,00	0,00
017107020906	Mercados e feiras	999999990	0,00	0,00	0,00	0,00	0,00	0,00	0,00	0,00
017107020907	Parques de estacionamento	999999990	0,00	0,00	0,00	0,00	0,00	0,00	0,00	0,00
017107020999	Outros	999999990	0,00	0,00	0,00	308 829,12	308 864,85	308 864,85	0,00	0,00
0171070299	Outros	999999990	0,00	0,00	0,00	55 206,94	55 357,62	55 357,62	0,00	0,00
017107029902	Encargos de cobrança de receitas	999999990	0,00	0,00	0,00	0,00	0,00	0,00	0,00	0,00
017107029999	Outros	999999990	0,00	0,00	0,00	55 206,94	55 357,62	55 357,62	0,00	0,00
01710703	Rendas	999999990	0,00	0,00	0,00	2 529,60	2 529,60	2 529,60	0,00	0,00
0171070301	Habitações	999999990	0,00	0,00	0,00	0,00	0,00	0,00	0,00	0,00

Município de São Pedro do Sul

Ano: 2020

Conta	Designação	Entidade Parceira	Saldo Inicial		Movimentos do Período		Movimentos Acumulados		Saldo Final	
			Débito	Crédito	Débito	Crédito	Débito	Crédito	Débito	Crédito
0171070302	Edifícios	999999990	0,00	0,00	0,00	0,00	0,00	0,00	0,00	0,00
0171070399	Outras	999999990	0,00	0,00	0,00	2 529,60	2 529,60	2 529,60	0,00	0,00
017108	Outras receitas correntes	999999990	0,00	0,00	0,00	117 818,57	117 818,57	117 818,57	0,00	0,00
01710801	Outras	999999990	0,00	0,00	0,00	117 818,57	117 818,57	117 818,57	0,00	0,00
0171080199	Outras	999999990	0,00	0,00	0,00	117 818,57	117 818,57	117 818,57	0,00	0,00
017108019901	Indemniz.por deterior,roubo extravio bens patrim.	999999990	0,00	0,00	0,00	93 787,51	93 787,51	93 787,51	0,00	0,00
017108019902	Indem.estrag.prov.outrém viat.outr.equip.aut.local	999999990	0,00	0,00	0,00	0,00	0,00	0,00	0,00	0,00
017108019903	IVA reembolsado	999999990	0,00	0,00	0,00	0,00	0,00	0,00	0,00	0,00
017108019904	IVA Inversão da liquidação	999999990	0,00	0,00	0,00	0,00	0,00	0,00	0,00	0,00
017108019999	Diversas	999999990	0,00	0,00	0,00	24 031,06	24 031,06	24 031,06	0,00	0,00
017109	Venda de bens de investimento	999999990	0,00	0,00	1 500,00	132 090,76	136 590,76	136 590,76	0,00	0,00
01710901	Terrenos	999999990	0,00	0,00	1 500,00	120 473,56	124 973,56	124 973,56	0,00	0,00
0171090101	Sociedades e quase-sociedades não financeiras	999999990	0,00	0,00	0,00	120 473,56	120 473,56	120 473,56	0,00	0,00
0171090109	Instituições sem fins lucrativos	999999990	0,00	0,00	0,00	0,00	0,00	0,00	0,00	0,00
0171090110	Famílias	999999990	0,00	0,00	1 500,00	0,00	4 500,00	4 500,00	0,00	0,00
01710902	Habitações	999999990	0,00	0,00	0,00	0,00	0,00	0,00	0,00	0,00
0171090201	Sociedades e quase-sociedades não financeiras	999999990	0,00	0,00	0,00	0,00	0,00	0,00	0,00	0,00
0171090210	Famílias	999999990	0,00	0,00	0,00	0,00	0,00	0,00	0,00	0,00
01710903	Edifícios	999999990	0,00	0,00	0,00	0,00	0,00	0,00	0,00	0,00
0171090301	Sociedades e quase-sociedades não financeiras	999999990	0,00	0,00	0,00	0,00	0,00	0,00	0,00	0,00
0171090309	Instituições sem fins lucrativos	999999990	0,00	0,00	0,00	0,00	0,00	0,00	0,00	0,00
0171090310	Famílias	999999990	0,00	0,00	0,00	0,00	0,00	0,00	0,00	0,00
01710904	Outros bens de investimento	999999990	0,00	0,00	0,00	11 617,20	11 617,20	11 617,20	0,00	0,00
0171090401	Sociedades e quase-sociedades não financeiras	999999990	0,00	0,00	0,00	1 267,20	1 267,20	1 267,20	0,00	0,00
017109040101	Equipamento de transporte	999999990	0,00	0,00	0,00	0,00	0,00	0,00	0,00	0,00
017109040102	Maquinaria e equipamento	999999990	0,00	0,00	0,00	0,00	0,00	0,00	0,00	0,00
017109040103	Outros	999999990	0,00	0,00	0,00	1 267,20	1 267,20	1 267,20	0,00	0,00
0171090409	Instituições sem fins lucrativos	999999990	0,00	0,00	0,00	0,00	0,00	0,00	0,00	0,00
017109040901	Equipamento de transporte	999999990	0,00	0,00	0,00	0,00	0,00	0,00	0,00	0,00
017109040902	Maquinaria e equipamento	999999990	0,00	0,00	0,00	0,00	0,00	0,00	0,00	0,00
017109040903	Outros	999999990	0,00	0,00	0,00	0,00	0,00	0,00	0,00	0,00
0171090410	Famílias	999999990	0,00	0,00	0,00	10 350,00	10 350,00	10 350,00	0,00	0,00
017109041001	Equipamento de transporte	999999990	0,00	0,00	0,00	7 250,00	7 250,00	7 250,00	0,00	0,00
017109041002	Maquinaria e equipamento	999999990	0,00	0,00	0,00	0,00	0,00	0,00	0,00	0,00
017109041003	Outros	999999990	0,00	0,00	0,00	3 100,00	3 100,00	3 100,00	0,00	0,00

Município de São Pedro do Sul

Ano: 2020

Conta	Designação	Entidade Parceira	Saldo Inicial		Movimentos do Período		Movimentos Acumulados		Saldo Final	
			Débito	Crédito	Débito	Crédito	Débito	Crédito	Débito	Crédito
017110	Transferências de capital	999999990	0,00	0,00	0,00	4 230 328,75	4 232 887,88	4 232 887,88	0,00	0,00
01711001	Sociedades e quase-sociedades não financeiras	999999990	0,00	0,00	0,00	0,00	0,00	0,00	0,00	0,00
0171100101	Públicas	999999990	0,00	0,00	0,00	0,00	0,00	0,00	0,00	0,00
017110010102	Empresas públicas municipais e intermunicipais	999999990	0,00	0,00	0,00	0,00	0,00	0,00	0,00	0,00
017110010199	Outras	999999990	0,00	0,00	0,00	0,00	0,00	0,00	0,00	0,00
0171100102	Privadas	999999990	0,00	0,00	0,00	0,00	0,00	0,00	0,00	0,00
01711002	Sociedades financeiras	999999990	0,00	0,00	0,00	0,00	0,00	0,00	0,00	0,00
0171100201	Bancos e outras instituições financeiras	999999990	0,00	0,00	0,00	0,00	0,00	0,00	0,00	0,00
01711003	Administração central	999999990	0,00	0,00	0,00	4 100 439,48	4 102 998,61	4 102 998,61	0,00	0,00
0171100301	Estado	999999990	0,00	0,00	0,00	1 589 362,00	1 589 362,00	1 589 362,00	0,00	0,00
017110030101	Fundo de Equilibrio Financeiro	999999990	0,00	0,00	0,00	787 871,00	787 871,00	787 871,00	0,00	0,00
017110030104	Cooperação Técnica e Financeira	999999990	0,00	0,00	0,00	13 500,00	13 500,00	13 500,00	0,00	0,00
017110030105	Art. 35º, n.º3 da Lei n.º 73/2013	999999990	0,00	0,00	0,00	787 991,00	787 991,00	787 991,00	0,00	0,00
017110030106	Transferências de Competências - Lei n.º 50/2018	999999990	0,00	0,00	0,00	0,00	0,00	0,00	0,00	0,00
017110030199	Outras	999999990	0,00	0,00	0,00	0,00	0,00	0,00	0,00	0,00
0171100307	Estado-Particip.comunitária project.co-financiados	999999990	0,00	0,00	0,00	2 033 839,01	2 036 398,14	2 036 398,14	0,00	0,00
0171100308	Serviços e fundos autónomos	999999990	0,00	0,00	0,00	477 238,47	477 238,47	477 238,47	0,00	0,00
017110030801	Transferências de Competências - Lei n. 50/2018	999999990	0,00	0,00	0,00	0,00	0,00	0,00	0,00	0,00
017110030899	Outras	999999990	0,00	0,00	0,00	477 238,47	477 238,47	477 238,47	0,00	0,00
01711005	Administração local	999999990	0,00	0,00	0,00	129 889,27	129 889,27	129 889,27	0,00	0,00
0171100501	Continente	999999990	0,00	0,00	0,00	129 889,27	129 889,27	129 889,27	0,00	0,00
017110050101	Municípios	999999990	0,00	0,00	0,00	129 889,27	129 889,27	129 889,27	0,00	0,00
01711006	Segurança Social	999999990	0,00	0,00	0,00	0,00	0,00	0,00	0,00	0,00
0171100601	Sistema de solidariedade e segurança social	999999990	0,00	0,00	0,00	0,00	0,00	0,00	0,00	0,00
01711007	Instituições sem fins lucrativos	999999990	0,00	0,00	0,00	0,00	0,00	0,00	0,00	0,00
0171100701	Instituições sem fins lucrativos	999999990	0,00	0,00	0,00	0,00	0,00	0,00	0,00	0,00
01711008	Familias	999999990	0,00	0,00	0,00	0,00	0,00	0,00	0,00	0,00
0171100801	Familias	999999990	0,00	0,00	0,00	0,00	0,00	0,00	0,00	0,00
017111	Activos financeiros	999999990	0,00	0,00	0,00	0,00	0,00	0,00	0,00	0,00
01711108	Acções e outras participações	999999990	0,00	0,00	0,00	0,00	0,00	0,00	0,00	0,00
0171110801	Sociedades e quase-sociedades não financeiras	999999990	0,00	0,00	0,00	0,00	0,00	0,00	0,00	0,00
0171110802	Sociedades financeiras	999999990	0,00	0,00	0,00	0,00	0,00	0,00	0,00	0,00
01711109	Unidades de participação	999999990	0,00	0,00	0,00	0,00	0,00	0,00	0,00	0,00
0171110901	Sociedades e quase-sociedades não financeiras	999999990	0,00	0,00	0,00	0,00	0,00	0,00	0,00	0,00
0171110903	Admin.Pública-Admin.central-Estado	999999990	0,00	0,00	0,00	0,00	0,00	0,00	0,00	0,00

Município de São Pedro do Sul

Ano: 2020

Conta	Designação	Entidade Parceira	Saldo Inicial		Movimentos do Período		Movimentos Acumulados		Saldo Final	
			Débito	Crédito	Débito	Crédito	Débito	Crédito	Débito	Crédito
017112	Passivos financeiros	999999990	0,00	0,00	0,00	224 223,61	224 223,61	224 223,61	0,00	0,00
01711206	Empréstimos a médio e longo prazos	999999990	0,00	0,00	0,00	224 223,61	224 223,61	224 223,61	0,00	0,00
0171120602	Sociedades financeiras	999999990	0,00	0,00	0,00	101 229,92	101 229,92	101 229,92	0,00	0,00
0171120603	Admin.Pública-Admin.central-Estado	999999990	0,00	0,00	0,00	122 993,69	122 993,69	122 993,69	0,00	0,00
017113	Outras receitas de capital	999999990	0,00	0,00	0,00	0,00	0,00	0,00	0,00	0,00
01711301	Outras	999999990	0,00	0,00	0,00	0,00	0,00	0,00	0,00	0,00
0171130199	Outras	999999990	0,00	0,00	0,00	0,00	0,00	0,00	0,00	0,00
017115	Reposições não abatidas nos pagamentos	999999990	0,00	0,00	0,00	0,00	22,23	22,23	0,00	0,00
01711501	Reposições não abatidas nos pagamentos	999999990	0,00	0,00	0,00	0,00	22,23	22,23	0,00	0,00
0171150101	Reposições não abatidas nos pagamentos	999999990	0,00	0,00	0,00	0,00	22,23	22,23	0,00	0,00
017116	Saldo da gerência anterior	999999990	0,00	0,00	0,00	0,00	0,00	0,00	0,00	0,00
01711601	Saldo orçamental	999999990	0,00	0,00	0,00	0,00	0,00	0,00	0,00	0,00
0171160101	Na posse do serviço	999999990	0,00	0,00	0,00	0,00	0,00	0,00	0,00	0,00
0172	Recebimentos de períodos findos	999999990	0,00	0,00	0,00	85 187,80	85 246,31	85 246,31	0,00	0,00
017201	Impostos directos	999999990	0,00	0,00	0,00	0,00	0,00	0,00	0,00	0,00
01720102	Outros	999999990	0,00	0,00	0,00	0,00	0,00	0,00	0,00	0,00
0172010202	Imposto municipal sobre imóveis	999999990	0,00	0,00	0,00	0,00	0,00	0,00	0,00	0,00
0172010203	Imposto único de circulação	999999990	0,00	0,00	0,00	0,00	0,00	0,00	0,00	0,00
0172010204	Imposto municipal sobre transm. onerosas imóveis	999999990	0,00	0,00	0,00	0,00	0,00	0,00	0,00	0,00
0172010205	Derrama	999999990	0,00	0,00	0,00	0,00	0,00	0,00	0,00	0,00
0172010299	Impostos directos diversos	999999990	0,00	0,00	0,00	0,00	0,00	0,00	0,00	0,00
017202	Impostos indirectos	999999990	0,00	0,00	0,00	0,00	0,00	0,00	0,00	0,00
01720202	Outros	999999990	0,00	0,00	0,00	0,00	0,00	0,00	0,00	0,00
0172020206	Impostos indirectos específicos das autarq.locais	999999990	0,00	0,00	0,00	0,00	0,00	0,00	0,00	0,00
017202020601	Mercados e feiras	999999990	0,00	0,00	0,00	0,00	0,00	0,00	0,00	0,00
017202020602	Loteamentos e obras	999999990	0,00	0,00	0,00	0,00	0,00	0,00	0,00	0,00
017202020603	Ocupação da via pública	999999990	0,00	0,00	0,00	0,00	0,00	0,00	0,00	0,00
017202020604	Canídeos	999999990	0,00	0,00	0,00	0,00	0,00	0,00	0,00	0,00
017202020605	Publicidade	999999990	0,00	0,00	0,00	0,00	0,00	0,00	0,00	0,00
017202020606	Saneamento	999999990	0,00	0,00	0,00	0,00	0,00	0,00	0,00	0,00
017202020607	Utilização da rede viária municipal	999999990	0,00	0,00	0,00	0,00	0,00	0,00	0,00	0,00
017202020699	Outros	999999990	0,00	0,00	0,00	0,00	0,00	0,00	0,00	0,00
01720202069901	Taxa municipal de direitos de passagem	999999990	0,00	0,00	0,00	0,00	0,00	0,00	0,00	0,00
01720202069902	Taxa de depósito da ficha técnica da habitação	999999990	0,00	0,00	0,00	0,00	0,00	0,00	0,00	0,00
01720202069999	Outros	999999990	0,00	0,00	0,00	0,00	0,00	0,00	0,00	0,00

Município de São Pedro do Sul

Ano: 2020

Conta	Designação	Entidade Parceira	Saldo Inicial		Movimentos do Período		Movimentos Acumulados		Saldo Final	
			Débito	Crédito	Débito	Crédito	Débito	Crédito	Débito	Crédito
017204	Taxas, multas e outras penalidades	999999990	0,00	0,00	0,00	2 681,72	2 688,95	2 688,95	0,00	0,00
01720401	Taxas	999999990	0,00	0,00	0,00	2 681,72	2 688,95	2 688,95	0,00	0,00
0172040123	Taxas específicas das autarquias locais	999999990	0,00	0,00	0,00	2 681,72	2 688,95	2 688,95	0,00	0,00
017204012301	Mercados e feiras	999999990	0,00	0,00	0,00	0,00	0,00	0,00	0,00	0,00
017204012302	Loteamentos e obras	999999990	0,00	0,00	0,00	0,00	0,00	0,00	0,00	0,00
017204012303	Ocupação da via pública	999999990	0,00	0,00	0,00	0,00	0,00	0,00	0,00	0,00
017204012304	Animais	999999990	0,00	0,00	0,00	0,00	0,00	0,00	0,00	0,00
017204012305	Caça e pesca	999999990	0,00	0,00	0,00	0,00	0,00	0,00	0,00	0,00
017204012306	Saneamento	999999990	0,00	0,00	0,00	2 681,72	2 688,95	2 688,95	0,00	0,00
01720401230601	Ligação	999999990	0,00	0,00	0,00	0,00	0,00	0,00	0,00	0,00
01720401230602	Conservação	999999990	0,00	0,00	0,00	2 681,72	2 688,95	2 688,95	0,00	0,00
017204012307	Arrendamento urbano	999999990	0,00	0,00	0,00	0,00	0,00	0,00	0,00	0,00
017204012308	Taxa municipal de direitos de passagem	999999990	0,00	0,00	0,00	0,00	0,00	0,00	0,00	0,00
017204012399	Outras	999999990	0,00	0,00	0,00	0,00	0,00	0,00	0,00	0,00
01720401239901	Taxa de depósito da ficha técnica da habitação	999999990	0,00	0,00	0,00	0,00	0,00	0,00	0,00	0,00
01720401239902	Taxa pela emissão do certificado de registo	999999990	0,00	0,00	0,00	0,00	0,00	0,00	0,00	0,00
01720401239906	Publicidade	999999990	0,00	0,00	0,00	0,00	0,00	0,00	0,00	0,00
01720401239907	Utilização da rede viária municipal	999999990	0,00	0,00	0,00	0,00	0,00	0,00	0,00	0,00
01720401239909	Cemitérios	999999990	0,00	0,00	0,00	0,00	0,00	0,00	0,00	0,00
01720401239999	Outras	999999990	0,00	0,00	0,00	0,00	0,00	0,00	0,00	0,00
01720402	Multas e outras penalidades	999999990	0,00	0,00	0,00	0,00	0,00	0,00	0,00	0,00
0172040201	Juros de mora	999999990	0,00	0,00	0,00	0,00	0,00	0,00	0,00	0,00
0172040202	Juros compensatórios	999999990	0,00	0,00	0,00	0,00	0,00	0,00	0,00	0,00
0172040204	Coimas e penalidades por contra-ordenações	999999990	0,00	0,00	0,00	0,00	0,00	0,00	0,00	0,00
0172040299	Multas e penalidades diversas	999999990	0,00	0,00	0,00	0,00	0,00	0,00	0,00	0,00
017205	Rendimentos da propriedade	999999990	0,00	0,00	0,00	24 539,49	24 539,49	24 539,49	0,00	0,00
01720502	Juros-Sociedades financeiras	999999990	0,00	0,00	0,00	0,00	0,00	0,00	0,00	0,00
0172050201	Bancos e outras instituições financeiras	999999990	0,00	0,00	0,00	0,00	0,00	0,00	0,00	0,00
01720503	Juros-Administrações Públicas	999999990	0,00	0,00	0,00	0,00	0,00	0,00	0,00	0,00
0172050301	Administração central-Estado	999999990	0,00	0,00	0,00	0,00	0,00	0,00	0,00	0,00
0172050304	Administração local-Continente	999999990	0,00	0,00	0,00	0,00	0,00	0,00	0,00	0,00
01720505	Juros-Famílias	999999990	0,00	0,00	0,00	0,00	0,00	0,00	0,00	0,00
01720507	Dividend.partic.lucros socied.quase-soc.nãofinanc.	999999990	0,00	0,00	0,00	0,00	0,00	0,00	0,00	0,00
0172050703	Empresas privadas	999999990	0,00	0,00	0,00	0,00	0,00	0,00	0,00	0,00
0172050799	Outras	999999990	0,00	0,00	0,00	0,00	0,00	0,00	0,00	0,00

Município de São Pedro do Sul

Ano: 2020

Conta	Designação	Entidade Parceira	Saldo Inicial		Movimentos do Período		Movimentos Acumulados		Saldo Final	
			Débito	Crédito	Débito	Crédito	Débito	Crédito	Débito	Crédito
01720509	Participações nos lucros de administ. públicas	999999990	0,00	0,00	0,00	0,00	0,00	0,00	0,00	0,00
0172050999	Outras	999999990	0,00	0,00	0,00	0,00	0,00	0,00	0,00	0,00
01720510	Rendas	999999990	0,00	0,00	0,00	24 539,49	24 539,49	24 539,49	0,00	0,00
0172051099	Outros	999999990	0,00	0,00	0,00	24 539,49	24 539,49	24 539,49	0,00	0,00
017205109901	Rede de energia eléctrica	999999990	0,00	0,00	0,00	0,00	0,00	0,00	0,00	0,00
017205109902	Parques eólicos	999999990	0,00	0,00	0,00	0,00	0,00	0,00	0,00	0,00
017205109903	Actividade termal	999999990	0,00	0,00	0,00	24 539,49	24 539,49	24 539,49	0,00	0,00
017205109999	Outros	999999990	0,00	0,00	0,00	0,00	0,00	0,00	0,00	0,00
01720511	Activos incorpóreos	999999990	0,00	0,00	0,00	0,00	0,00	0,00	0,00	0,00
017206	Transferências correntes	999999990	0,00	0,00	0,00	0,00	0,00	0,00	0,00	0,00
01720601	Sociedades e quase-sociedades não financeiras	999999990	0,00	0,00	0,00	0,00	0,00	0,00	0,00	0,00
0172060101	Públicas	999999990	0,00	0,00	0,00	0,00	0,00	0,00	0,00	0,00
017206010102	Empresas públicas municipais e intermunicipais	999999990	0,00	0,00	0,00	0,00	0,00	0,00	0,00	0,00
017206010199	Outras	999999990	0,00	0,00	0,00	0,00	0,00	0,00	0,00	0,00
0172060102	Privadas	999999990	0,00	0,00	0,00	0,00	0,00	0,00	0,00	0,00
01720602	Sociedades financeiras	999999990	0,00	0,00	0,00	0,00	0,00	0,00	0,00	0,00
0172060201	Bancos e outras instituições financeiras	999999990	0,00	0,00	0,00	0,00	0,00	0,00	0,00	0,00
01720603	Administração central	999999990	0,00	0,00	0,00	0,00	0,00	0,00	0,00	0,00
0172060301	Estado	999999990	0,00	0,00	0,00	0,00	0,00	0,00	0,00	0,00
017206030101	Fundo de Equilibrio Financeiro	999999990	0,00	0,00	0,00	0,00	0,00	0,00	0,00	0,00
017206030102	Fundo Social Municipal	999999990	0,00	0,00	0,00	0,00	0,00	0,00	0,00	0,00
017206030103	Participação fixa no IRS	999999990	0,00	0,00	0,00	0,00	0,00	0,00	0,00	0,00
017206030106	Transferências de Competências - Lei n.º 50/2018	999999990	0,00	0,00	0,00	0,00	0,00	0,00	0,00	0,00
017206030107	Particiapção no IVA-art. 26º-A da Lei n.º 73/2013	999999990	0,00	0,00	0,00	0,00	0,00	0,00	0,00	0,00
017206030199	Outras	999999990	0,00	0,00	0,00	0,00	0,00	0,00	0,00	0,00
0172060306	Estado-Particip.comunit.projectos co-financiados	999999990	0,00	0,00	0,00	0,00	0,00	0,00	0,00	0,00
0172060307	Serviços e fundos autónomos	999999990	0,00	0,00	0,00	0,00	0,00	0,00	0,00	0,00
017206030701	Transferências de Competências - Lei n.º 50/2018	999999990	0,00	0,00	0,00	0,00	0,00	0,00	0,00	0,00
017206030799	Outras	999999990	0,00	0,00	0,00	0,00	0,00	0,00	0,00	0,00
0172060309	Serv.fund.autón.-Subsist.prot.famíl.polít.act.EFP	999999990	0,00	0,00	0,00	0,00	0,00	0,00	0,00	0,00
01720605	Administração local	999999990	0,00	0,00	0,00	0,00	0,00	0,00	0,00	0,00
0172060501	Continente	999999990	0,00	0,00	0,00	0,00	0,00	0,00	0,00	0,00
017206050101	Municípios	999999990	0,00	0,00	0,00	0,00	0,00	0,00	0,00	0,00
01720606	Segurança social	999999990	0,00	0,00	0,00	0,00	0,00	0,00	0,00	0,00
0172060601	Sistemas de solidariedade e segurança social	999999990	0,00	0,00	0,00	0,00	0,00	0,00	0,00	0,00

Município de São Pedro do Sul

Ano: 2020

Conta	Designação	Entidade Parceira	Saldo Inicial		Movimentos do Período		Movimentos Acumulados		Saldo Final	
			Débito	Crédito	Débito	Crédito	Débito	Crédito	Débito	Crédito
01720607	Instituições sem fins lucrativos	999999990	0,00	0,00	0,00	0,00	0,00	0,00	0,00	0,00
0172060701	Instituições sem fins lucrativos	999999990	0,00	0,00	0,00	0,00	0,00	0,00	0,00	0,00
01720608	Famílias	999999990	0,00	0,00	0,00	0,00	0,00	0,00	0,00	0,00
0172060801	Famílias	999999990	0,00	0,00	0,00	0,00	0,00	0,00	0,00	0,00
017207	Venda de bens e serviços correntes	999999990	0,00	0,00	0,00	28 727,64	28 778,92	28 778,92	0,00	0,00
01720701	Venda de bens	999999990	0,00	0,00	0,00	9 353,93	9 364,64	9 364,64	0,00	0,00
0172070101	Material de escritório	999999990	0,00	0,00	0,00	0,00	0,00	0,00	0,00	0,00
0172070102	Livros e documentação técnica	999999990	0,00	0,00	0,00	0,00	0,00	0,00	0,00	0,00
0172070103	Publicações e impressos	999999990	0,00	0,00	0,00	0,00	0,00	0,00	0,00	0,00
0172070110	Desperdícios, resíduos e refugos	999999990	0,00	0,00	0,00	0,00	0,00	0,00	0,00	0,00
017207011099	Outros	999999990	0,00	0,00	0,00	0,00	0,00	0,00	0,00	0,00
0172070111	Produtos acabados e intermédios	999999990	0,00	0,00	0,00	9 353,93	9 364,64	9 364,64	0,00	0,00
017207011102	Água	999999990	0,00	0,00	0,00	9 353,93	9 364,64	9 364,64	0,00	0,00
0172070199	Outros	999999990	0,00	0,00	0,00	0,00	0,00	0,00	0,00	0,00
01720702	Serviços	999999990	0,00	0,00	0,00	19 373,71	19 414,28	19 414,28	0,00	0,00
0172070201	Aluguer de espaços e equipamentos	999999990	0,00	0,00	0,00	0,00	0,00	0,00	0,00	0,00
0172070203	Vistorias e ensaios	999999990	0,00	0,00	0,00	0,00	0,00	0,00	0,00	0,00
0172070206	Reparações	999999990	0,00	0,00	0,00	0,00	0,00	0,00	0,00	0,00
0172070208	Serv.sociais,recreativos,culturais e de desporto	999999990	0,00	0,00	0,00	499,30	499,30	499,30	0,00	0,00
017207020801	Serviços sociais	999999990	0,00	0,00	0,00	430,00	430,00	430,00	0,00	0,00
01720702080101	Universidade Sénior	999999990	0,00	0,00	0,00	430,00	430,00	430,00	0,00	0,00
01720702080199	Outros	999999990	0,00	0,00	0,00	0,00	0,00	0,00	0,00	0,00
017207020802	Serviços recreativos	999999990	0,00	0,00	0,00	0,00	0,00	0,00	0,00	0,00
01720702080299	Outros	999999990	0,00	0,00	0,00	0,00	0,00	0,00	0,00	0,00
017207020803	Serviços culturais	999999990	0,00	0,00	0,00	0,00	0,00	0,00	0,00	0,00
01720702080302	Cine-Teatro	999999990	0,00	0,00	0,00	0,00	0,00	0,00	0,00	0,00
01720702080399	Outros	999999990	0,00	0,00	0,00	0,00	0,00	0,00	0,00	0,00
017207020804	Serviços desportivos	999999990	0,00	0,00	0,00	69,30	69,30	69,30	0,00	0,00
0172070209	Serviços específicos das autarquias	999999990	0,00	0,00	0,00	16 053,99	16 094,37	16 094,37	0,00	0,00
017207020901	Saneamento	999999990	0,00	0,00	0,00	0,00	0,00	0,00	0,00	0,00
017207020902	Resíduos sólidos	999999990	0,00	0,00	0,00	12 309,46	12 327,53	12 327,53	0,00	0,00
017207020903	Transportes colectivos de pessoas e mercadorias	999999990	0,00	0,00	0,00	0,00	0,00	0,00	0,00	0,00
01720702090302	Transportes escolares	999999990	0,00	0,00	0,00	0,00	0,00	0,00	0,00	0,00
01720702090303	Transporte de pessoas e mercadorias	999999990	0,00	0,00	0,00	0,00	0,00	0,00	0,00	0,00
01720702090399	Outros	999999990	0,00	0,00	0,00	0,00	0,00	0,00	0,00	0,00

Município de São Pedro do Sul

Ano: 2020

Conta	Designação	Entidade Parceira	Saldo Inicial		Movimentos do Período		Movimentos Acumulados		Saldo Final	
			Débito	Crédito	Débito	Crédito	Débito	Crédito	Débito	Crédito
017207020904	Trabalhos por conta de particulares	999999990	0,00	0,00	0,00	714,14	714,14	714,14	0,00	0,00
017207020905	Cemitérios	999999990	0,00	0,00	0,00	0,00	0,00	0,00	0,00	0,00
017207020906	Mercados e feiras	999999990	0,00	0,00	0,00	0,00	0,00	0,00	0,00	0,00
017207020907	Parques de estacionamento	999999990	0,00	0,00	0,00	0,00	0,00	0,00	0,00	0,00
017207020999	Outros	999999990	0,00	0,00	0,00	3 030,39	3 052,70	3 052,70	0,00	0,00
0172070299	Outros	999999990	0,00	0,00	0,00	2 820,42	2 820,61	2 820,61	0,00	0,00
017207029902	Encargos de cobrança de receitas	999999990	0,00	0,00	0,00	0,00	0,00	0,00	0,00	0,00
017207029999	Outros	999999990	0,00	0,00	0,00	2 820,42	2 820,61	2 820,61	0,00	0,00
01720703	Rendas	999999990	0,00	0,00	0,00	0,00	0,00	0,00	0,00	0,00
0172070301	Habitações	999999990	0,00	0,00	0,00	0,00	0,00	0,00	0,00	0,00
0172070302	Edifícios	999999990	0,00	0,00	0,00	0,00	0,00	0,00	0,00	0,00
0172070399	Outras	999999990	0,00	0,00	0,00	0,00	0,00	0,00	0,00	0,00
017208	Outras receitas correntes	999999990	0,00	0,00	0,00	661,84	661,84	661,84	0,00	0,00
01720801	Outras	999999990	0,00	0,00	0,00	661,84	661,84	661,84	0,00	0,00
0172080199	Outras	999999990	0,00	0,00	0,00	661,84	661,84	661,84	0,00	0,00
017208019901	Indemniz.por deterior,roubo extravio bens patrim.	999999990	0,00	0,00	0,00	0,00	0,00	0,00	0,00	0,00
017208019902	Indem.estrag.prov.outrém viat.outr.equip.aut.local	999999990	0,00	0,00	0,00	0,00	0,00	0,00	0,00	0,00
017208019903	IVA reembolsado	999999990	0,00	0,00	0,00	0,00	0,00	0,00	0,00	0,00
017208019904	IVA Inversão da liquidação	999999990	0,00	0,00	0,00	0,00	0,00	0,00	0,00	0,00
017208019999	Diversas	999999990	0,00	0,00	0,00	661,84	661,84	661,84	0,00	0,00
017209	Venda de bens de investimento	999999990	0,00	0,00	0,00	0,00	0,00	0,00	0,00	0,00
01720901	Terrenos	999999990	0,00	0,00	0,00	0,00	0,00	0,00	0,00	0,00
0172090101	Sociedades e quase-sociedades não financeiras	999999990	0,00	0,00	0,00	0,00	0,00	0,00	0,00	0,00
0172090109	Instituições sem fins lucrativos	999999990	0,00	0,00	0,00	0,00	0,00	0,00	0,00	0,00
0172090110	Famílias	999999990	0,00	0,00	0,00	0,00	0,00	0,00	0,00	0,00
01720902	Habitações	999999990	0,00	0,00	0,00	0,00	0,00	0,00	0,00	0,00
0172090201	Sociedades e quase-sociedades não financeiras	999999990	0,00	0,00	0,00	0,00	0,00	0,00	0,00	0,00
0172090210	Famílias	999999990	0,00	0,00	0,00	0,00	0,00	0,00	0,00	0,00
01720903	Edifícios	999999990	0,00	0,00	0,00	0,00	0,00	0,00	0,00	0,00
0172090301	Sociedades e quase-sociedades não financeiras	999999990	0,00	0,00	0,00	0,00	0,00	0,00	0,00	0,00
0172090309	Instituições sem fins lucrativos	999999990	0,00	0,00	0,00	0,00	0,00	0,00	0,00	0,00
0172090310	Famílias	999999990	0,00	0,00	0,00	0,00	0,00	0,00	0,00	0,00
01720904	Outros bens de investimento	999999990	0,00	0,00	0,00	0,00	0,00	0,00	0,00	0,00
0172090401	Sociedades e quase-sociedades não financeiras	999999990	0,00	0,00	0,00	0,00	0,00	0,00	0,00	0,00
017209040101	Equipamento de transporte	999999990	0,00	0,00	0,00	0,00	0,00	0,00	0,00	0,00

Município de São Pedro do Sul

Ano: 2020

Conta	Designação	Entidade Parceira	Saldo Inicial		Movimentos do Período		Movimentos Acumulados		Saldo Final	
			Débito	Crédito	Débito	Crédito	Débito	Crédito	Débito	Crédito
017209040102	Maquinaria e equipamento	999999990	0,00	0,00	0,00	0,00	0,00	0,00	0,00	0,00
017209040103	Outros	999999990	0,00	0,00	0,00	0,00	0,00	0,00	0,00	0,00
0172090409	Instituições sem fins lucrativos	999999990	0,00	0,00	0,00	0,00	0,00	0,00	0,00	0,00
017209040901	Equipamento de transporte	999999990	0,00	0,00	0,00	0,00	0,00	0,00	0,00	0,00
017209040902	Maquinaria e equipamento	999999990	0,00	0,00	0,00	0,00	0,00	0,00	0,00	0,00
017209040903	Outros	999999990	0,00	0,00	0,00	0,00	0,00	0,00	0,00	0,00
0172090410	Famílias	999999990	0,00	0,00	0,00	0,00	0,00	0,00	0,00	0,00
017209041001	Equipamento de transporte	999999990	0,00	0,00	0,00	0,00	0,00	0,00	0,00	0,00
017209041002	Maquinaria e equipamento	999999990	0,00	0,00	0,00	0,00	0,00	0,00	0,00	0,00
017209041003	Outros	999999990	0,00	0,00	0,00	0,00	0,00	0,00	0,00	0,00
017210	Transferências de capital	999999990	0,00	0,00	0,00	28 577,11	28 577,11	28 577,11	0,00	0,00
01721001	Sociedades e quase-sociedades não financeiras	999999990	0,00	0,00	0,00	0,00	0,00	0,00	0,00	0,00
0172100101	Públicas	999999990	0,00	0,00	0,00	0,00	0,00	0,00	0,00	0,00
017210010102	Empresas públicas municipais e intermunicipais	999999990	0,00	0,00	0,00	0,00	0,00	0,00	0,00	0,00
017210010199	Outras	999999990	0,00	0,00	0,00	0,00	0,00	0,00	0,00	0,00
0172100102	Privadas	999999990	0,00	0,00	0,00	0,00	0,00	0,00	0,00	0,00
01721002	Sociedades financeiras	999999990	0,00	0,00	0,00	0,00	0,00	0,00	0,00	0,00
0172100201	Bancos e outras instituições financeiras	999999990	0,00	0,00	0,00	0,00	0,00	0,00	0,00	0,00
01721003	Administração central	999999990	0,00	0,00	0,00	28 577,11	28 577,11	28 577,11	0,00	0,00
0172100301	Estado	999999990	0,00	0,00	0,00	28 577,11	28 577,11	28 577,11	0,00	0,00
017210030101	Fundo de Equilibrio Financeiro	999999990	0,00	0,00	0,00	0,00	0,00	0,00	0,00	0,00
017210030104	Cooperação Técnica e Financeira	999999990	0,00	0,00	0,00	0,00	0,00	0,00	0,00	0,00
017210030105	Art. 35º, n.º3 da Lei n.º 73/2013	999999990	0,00	0,00	0,00	0,00	0,00	0,00	0,00	0,00
017210030106	Transferências de Competências - Lei n.º 50/2018	999999990	0,00	0,00	0,00	0,00	0,00	0,00	0,00	0,00
017210030199	Outras	999999990	0,00	0,00	0,00	28 577,11	28 577,11	28 577,11	0,00	0,00
0172100307	Estado-Particip.comunitária project.co-financiados	999999990	0,00	0,00	0,00	0,00	0,00	0,00	0,00	0,00
0172100308	Serviços e fundos autónomos	999999990	0,00	0,00	0,00	0,00	0,00	0,00	0,00	0,00
017210030801	Transferências de Competências - Lei n. 50/2018	999999990	0,00	0,00	0,00	0,00	0,00	0,00	0,00	0,00
017210030899	Outras	999999990	0,00	0,00	0,00	0,00	0,00	0,00	0,00	0,00
01721005	Administração local	999999990	0,00	0,00	0,00	0,00	0,00	0,00	0,00	0,00
0172100501	Continente	999999990	0,00	0,00	0,00	0,00	0,00	0,00	0,00	0,00
017210050101	Municípios	999999990	0,00	0,00	0,00	0,00	0,00	0,00	0,00	0,00
01721006	Segurança Social	999999990	0,00	0,00	0,00	0,00	0,00	0,00	0,00	0,00
0172100601	Sistema de solidariedade e segurança social	999999990	0,00	0,00	0,00	0,00	0,00	0,00	0,00	0,00
01721007	Instituições sem fins lucrativos	999999990	0,00	0,00	0,00	0,00	0,00	0,00	0,00	0,00

Município de São Pedro do Sul

Ano: 2020

Conta	Designação	Entidade Parceira	Saldo Inicial		Movimentos do Período		Movimentos Acumulados		Saldo Final	
			Débito	Crédito	Débito	Crédito	Débito	Crédito	Débito	Crédito
0172100701	Instituições sem fins lucrativos	999999990	0,00	0,00	0,00	0,00	0,00	0,00	0,00	0,00
01721008	Familias	999999990	0,00	0,00	0,00	0,00	0,00	0,00	0,00	0,00
0172100801	Familias	999999990	0,00	0,00	0,00	0,00	0,00	0,00	0,00	0,00
017211	Activos financeiros	999999990	0,00	0,00	0,00	0,00	0,00	0,00	0,00	0,00
01721108	Acções e outras participações	999999990	0,00	0,00	0,00	0,00	0,00	0,00	0,00	0,00
0172110801	Sociedades e quase-sociedades não financeiras	999999990	0,00	0,00	0,00	0,00	0,00	0,00	0,00	0,00
0172110802	Sociedades financeiras	999999990	0,00	0,00	0,00	0,00	0,00	0,00	0,00	0,00
01721109	Unidades de participação	999999990	0,00	0,00	0,00	0,00	0,00	0,00	0,00	0,00
0172110901	Sociedades e quase-sociedades não financeiras	999999990	0,00	0,00	0,00	0,00	0,00	0,00	0,00	0,00
0172110903	Admin.Pública-Admin.central-Estado	999999990	0,00	0,00	0,00	0,00	0,00	0,00	0,00	0,00
017212	Passivos financeiros	999999990	0,00	0,00	0,00	0,00	0,00	0,00	0,00	0,00
01721206	Empréstimos a médio e longo prazos	999999990	0,00	0,00	0,00	0,00	0,00	0,00	0,00	0,00
0172120602	Sociedades financeiras	999999990	0,00	0,00	0,00	0,00	0,00	0,00	0,00	0,00
0172120603	Admin.Pública-Admin.central-Estado	999999990	0,00	0,00	0,00	0,00	0,00	0,00	0,00	0,00
017213	Outras receitas de capital	999999990	0,00	0,00	0,00	0,00	0,00	0,00	0,00	0,00
01721301	Outras	999999990	0,00	0,00	0,00	0,00	0,00	0,00	0,00	0,00
0172130199	Outras	999999990	0,00	0,00	0,00	0,00	0,00	0,00	0,00	0,00
017215	Reposições não abatidas nos pagamentos	999999990	0,00	0,00	0,00	0,00	0,00	0,00	0,00	0,00
01721501	Reposições não abatidas nos pagamentos	999999990	0,00	0,00	0,00	0,00	0,00	0,00	0,00	0,00
0172150101	Reposições não abatidas nos pagamentos	999999990	0,00	0,00	0,00	0,00	0,00	0,00	0,00	0,00
017216	Saldo da gerência anterior	999999990	0,00	0,00	0,00	0,00	0,00	0,00	0,00	0,00
01721601	Saldo orçamental	999999990	0,00	0,00	0,00	0,00	0,00	0,00	0,00	0,00
0172160101	Na posse do serviço	999999990	0,00	0,00	0,00	0,00	0,00	0,00	0,00	0,00
018	Reembolsos e restituições	999999990	0,00	0,00	228 218,02	228 218,02	342 327,03	342 327,03	0,00	0,00
0181	Reembolsos e restituições emitidos	999999990	0,00	0,00	114 109,01	0,00	114 109,01	114 109,01	0,00	0,00
018101	Impostos directos	999999990	0,00	0,00	106 012,37	0,00	106 012,37	106 012,37	0,00	0,00
01810102	Outros	999999990	0,00	0,00	106 012,37	0,00	106 012,37	106 012,37	0,00	0,00
0181010202	Imposto municipal sobre imóveis	999999990	0,00	0,00	95 285,58	0,00	95 285,58	95 285,58	0,00	0,00
0181010203	Imposto único de circulação	999999990	0,00	0,00	7 851,85	0,00	7 851,85	7 851,85	0,00	0,00
0181010204	Imposto municipal sobre transm. onerosas imóveis	999999990	0,00	0,00	2 874,94	0,00	2 874,94	2 874,94	0,00	0,00
0181010205	Derrama	999999990	0,00	0,00	0,00	0,00	0,00	0,00	0,00	0,00
0181010299	Impostos directos diversos	999999990	0,00	0,00	0,00	0,00	0,00	0,00	0,00	0,00
018102	Impostos indirectos	999999990	0,00	0,00	0,00	0,00	0,00	0,00	0,00	0,00
01810202	Outros	999999990	0,00	0,00	0,00	0,00	0,00	0,00	0,00	0,00
0181020206	Impostos indirectos específicos das autarq.locais	999999990	0,00	0,00	0,00	0,00	0,00	0,00	0,00	0,00

Município de São Pedro do Sul

Ano: 2020

Conta	Designação	Entidade Parceira	Saldo Inicial		Movimentos do Período		Movimentos Acumulados		Saldo Final	
			Débito	Crédito	Débito	Crédito	Débito	Crédito	Débito	Crédito
018102020601	Mercados e feiras	999999990	0,00	0,00	0,00	0,00	0,00	0,00	0,00	0,00
018102020602	Loteamentos e obras	999999990	0,00	0,00	0,00	0,00	0,00	0,00	0,00	0,00
018102020603	Ocupação da via pública	999999990	0,00	0,00	0,00	0,00	0,00	0,00	0,00	0,00
018102020604	Canídeos	999999990	0,00	0,00	0,00	0,00	0,00	0,00	0,00	0,00
018102020605	Publicidade	999999990	0,00	0,00	0,00	0,00	0,00	0,00	0,00	0,00
018102020606	Saneamento	999999990	0,00	0,00	0,00	0,00	0,00	0,00	0,00	0,00
018102020607	Utilização da rede viária municipal	999999990	0,00	0,00	0,00	0,00	0,00	0,00	0,00	0,00
018102020699	Outros	999999990	0,00	0,00	0,00	0,00	0,00	0,00	0,00	0,00
01810202069901	Taxa municipal de direitos de passagem	999999990	0,00	0,00	0,00	0,00	0,00	0,00	0,00	0,00
01810202069902	Taxa de depósito da ficha técnica da habitação	999999990	0,00	0,00	0,00	0,00	0,00	0,00	0,00	0,00
01810202069999	Outros	999999990	0,00	0,00	0,00	0,00	0,00	0,00	0,00	0,00
018104	Taxas, multas e outras penalidades	999999990	0,00	0,00	752,77	0,00	752,77	752,77	0,00	0,00
01810401	Taxas	999999990	0,00	0,00	8,94	0,00	8,94	8,94	0,00	0,00
0181040123	Taxas específicas das autarquias locais	999999990	0,00	0,00	8,94	0,00	8,94	8,94	0,00	0,00
018104012301	Mercados e feiras	999999990	0,00	0,00	0,00	0,00	0,00	0,00	0,00	0,00
018104012302	Loteamentos e obras	999999990	0,00	0,00	0,00	0,00	0,00	0,00	0,00	0,00
018104012303	Ocupação da via pública	999999990	0,00	0,00	0,00	0,00	0,00	0,00	0,00	0,00
018104012304	Animais	999999990	0,00	0,00	0,00	0,00	0,00	0,00	0,00	0,00
018104012305	Caça e pesca	999999990	0,00	0,00	0,00	0,00	0,00	0,00	0,00	0,00
018104012306	Saneamento	999999990	0,00	0,00	8,94	0,00	8,94	8,94	0,00	0,00
01810401230601	Ligação	999999990	0,00	0,00	0,00	0,00	0,00	0,00	0,00	0,00
01810401230602	Conservação	999999990	0,00	0,00	8,94	0,00	8,94	8,94	0,00	0,00
018104012307	Arrendamento urbano	999999990	0,00	0,00	0,00	0,00	0,00	0,00	0,00	0,00
018104012308	Taxa municipal de direitos de passagem	999999990	0,00	0,00	0,00	0,00	0,00	0,00	0,00	0,00
018104012399	Outras	999999990	0,00	0,00	0,00	0,00	0,00	0,00	0,00	0,00
01810401239901	Taxa de depósito da ficha técnica da habitação	999999990	0,00	0,00	0,00	0,00	0,00	0,00	0,00	0,00
01810401239902	Taxa pela emissão do certificado de registo	999999990	0,00	0,00	0,00	0,00	0,00	0,00	0,00	0,00
01810401239906	Publicidade	999999990	0,00	0,00	0,00	0,00	0,00	0,00	0,00	0,00
01810401239907	Utilização da rede viária municipal	999999990	0,00	0,00	0,00	0,00	0,00	0,00	0,00	0,00
01810401239909	Cemitérios	999999990	0,00	0,00	0,00	0,00	0,00	0,00	0,00	0,00
01810401239999	Outras	999999990	0,00	0,00	0,00	0,00	0,00	0,00	0,00	0,00
01810402	Multas e outras penalidades	999999990	0,00	0,00	743,83	0,00	743,83	743,83	0,00	0,00
0181040201	Juros de mora	999999990	0,00	0,00	724,66	0,00	724,66	724,66	0,00	0,00
0181040202	Juros compensatórios	999999990	0,00	0,00	19,17	0,00	19,17	19,17	0,00	0,00
0181040204	Coimas e penalidades por contra-ordenações	999999990	0,00	0,00	0,00	0,00	0,00	0,00	0,00	0,00

Município de São Pedro do Sul

Ano: 2020

Conta	Designação	Entidade Parceira	Saldo Inicial		Movimentos do Período		Movimentos Acumulados		Saldo Final	
			Débito	Crédito	Débito	Crédito	Débito	Crédito	Débito	Crédito
0181040299	Multas e penalidades diversas	999999990	0,00	0,00	0,00	0,00	0,00	0,00	0,00	0,00
018105	Rendimentos da propriedade	999999990	0,00	0,00	0,00	0,00	0,00	0,00	0,00	0,00
01810502	Juros-Sociedades financeiras	999999990	0,00	0,00	0,00	0,00	0,00	0,00	0,00	0,00
0181050201	Bancos e outras instituições financeiras	999999990	0,00	0,00	0,00	0,00	0,00	0,00	0,00	0,00
01810503	Juros-Administrações Públicas	999999990	0,00	0,00	0,00	0,00	0,00	0,00	0,00	0,00
0181050301	Administração central-Estado	999999990	0,00	0,00	0,00	0,00	0,00	0,00	0,00	0,00
0181050304	Administração local-Continente	999999990	0,00	0,00	0,00	0,00	0,00	0,00	0,00	0,00
01810505	Juros-Famílias	999999990	0,00	0,00	0,00	0,00	0,00	0,00	0,00	0,00
01810507	Dividend.partic.lucros socied.quase-soc.nãofinanc.	999999990	0,00	0,00	0,00	0,00	0,00	0,00	0,00	0,00
0181050703	Empresas privadas	999999990	0,00	0,00	0,00	0,00	0,00	0,00	0,00	0,00
0181050799	Outras	999999990	0,00	0,00	0,00	0,00	0,00	0,00	0,00	0,00
01810509	Participações nos lucros de administ. públicas	999999990	0,00	0,00	0,00	0,00	0,00	0,00	0,00	0,00
0181050999	Outras	999999990	0,00	0,00	0,00	0,00	0,00	0,00	0,00	0,00
01810510	Rendas	999999990	0,00	0,00	0,00	0,00	0,00	0,00	0,00	0,00
0181051099	Outros	999999990	0,00	0,00	0,00	0,00	0,00	0,00	0,00	0,00
018105109901	Rede de energia eléctrica	999999990	0,00	0,00	0,00	0,00	0,00	0,00	0,00	0,00
018105109902	Parques eólicos	999999990	0,00	0,00	0,00	0,00	0,00	0,00	0,00	0,00
018105109903	Actividade termal	999999990	0,00	0,00	0,00	0,00	0,00	0,00	0,00	0,00
018105109999	Outros	999999990	0,00	0,00	0,00	0,00	0,00	0,00	0,00	0,00
01810511	Activos incorpóreos	999999990	0,00	0,00	0,00	0,00	0,00	0,00	0,00	0,00
018106	Transferências correntes	999999990	0,00	0,00	0,00	0,00	0,00	0,00	0,00	0,00
01810601	Sociedades e quase-sociedades não financeiras	999999990	0,00	0,00	0,00	0,00	0,00	0,00	0,00	0,00
0181060101	Públicas	999999990	0,00	0,00	0,00	0,00	0,00	0,00	0,00	0,00
018106010102	Empresas públicas municipais e intermunicipais	999999990	0,00	0,00	0,00	0,00	0,00	0,00	0,00	0,00
018106010199	Outras	999999990	0,00	0,00	0,00	0,00	0,00	0,00	0,00	0,00
0181060102	Privadas	999999990	0,00	0,00	0,00	0,00	0,00	0,00	0,00	0,00
01810602	Sociedades financeiras	999999990	0,00	0,00	0,00	0,00	0,00	0,00	0,00	0,00
0181060201	Bancos e outras instituições financeiras	999999990	0,00	0,00	0,00	0,00	0,00	0,00	0,00	0,00
01810603	Administração central	999999990	0,00	0,00	0,00	0,00	0,00	0,00	0,00	0,00
0181060301	Estado	999999990	0,00	0,00	0,00	0,00	0,00	0,00	0,00	0,00
018106030101	Fundo de Equilibrio Financeiro	999999990	0,00	0,00	0,00	0,00	0,00	0,00	0,00	0,00
018106030102	Fundo Social Municipal	999999990	0,00	0,00	0,00	0,00	0,00	0,00	0,00	0,00
018106030103	Participação fixa no IRS	999999990	0,00	0,00	0,00	0,00	0,00	0,00	0,00	0,00
018106030106	Transferências de Competências - Lei n.º 50/2018	999999990	0,00	0,00	0,00	0,00	0,00	0,00	0,00	0,00
018106030107	Particiapção no IVA-art. 26º-A da Lei n.º 73/2013	999999990	0,00	0,00	0,00	0,00	0,00	0,00	0,00	0,00

Município de São Pedro do Sul

Ano: 2020

Conta	Designação	Entidade Parceira	Saldo Inicial		Movimentos do Período		Movimentos Acumulados		Saldo Final	
			Débito	Crédito	Débito	Crédito	Débito	Crédito	Débito	Crédito
018106030199	Outras	999999990	0,00	0,00	0,00	0,00	0,00	0,00	0,00	0,00
0181060306	Estado-Particip.comunit.projectos co-financiados	999999990	0,00	0,00	0,00	0,00	0,00	0,00	0,00	0,00
0181060307	Serviços e fundos autónomos	999999990	0,00	0,00	0,00	0,00	0,00	0,00	0,00	0,00
018106030701	Transferências de Competências - Lei n.º 50/2018	999999990	0,00	0,00	0,00	0,00	0,00	0,00	0,00	0,00
018106030799	Outras	999999990	0,00	0,00	0,00	0,00	0,00	0,00	0,00	0,00
0181060309	Serv.fund.autón.-Subsist.prot.famíl.polít.act.EFP	999999990	0,00	0,00	0,00	0,00	0,00	0,00	0,00	0,00
01810605	Administração local	999999990	0,00	0,00	0,00	0,00	0,00	0,00	0,00	0,00
0181060501	Continente	999999990	0,00	0,00	0,00	0,00	0,00	0,00	0,00	0,00
018106050101	Municípios	999999990	0,00	0,00	0,00	0,00	0,00	0,00	0,00	0,00
01810606	Segurança social	999999990	0,00	0,00	0,00	0,00	0,00	0,00	0,00	0,00
0181060601	Sistemas de solidariedade e segurança social	999999990	0,00	0,00	0,00	0,00	0,00	0,00	0,00	0,00
01810607	Instituições sem fins lucrativos	999999990	0,00	0,00	0,00	0,00	0,00	0,00	0,00	0,00
0181060701	Instituições sem fins lucrativos	999999990	0,00	0,00	0,00	0,00	0,00	0,00	0,00	0,00
01810608	Famílias	999999990	0,00	0,00	0,00	0,00	0,00	0,00	0,00	0,00
0181060801	Famílias	999999990	0,00	0,00	0,00	0,00	0,00	0,00	0,00	0,00
018107	Venda de bens e serviços correntes	999999990	0,00	0,00	262,51	0,00	262,51	262,51	0,00	0,00
01810701	Venda de bens	999999990	0,00	0,00	14,29	0,00	14,29	14,29	0,00	0,00
0181070101	Material de escritório	999999990	0,00	0,00	0,00	0,00	0,00	0,00	0,00	0,00
0181070102	Livros e documentação técnica	999999990	0,00	0,00	0,00	0,00	0,00	0,00	0,00	0,00
0181070103	Publicações e impressos	999999990	0,00	0,00	0,00	0,00	0,00	0,00	0,00	0,00
0181070110	Desperdícios, resíduos e refugos	999999990	0,00	0,00	0,00	0,00	0,00	0,00	0,00	0,00
018107011099	Outros	999999990	0,00	0,00	0,00	0,00	0,00	0,00	0,00	0,00
0181070111	Produtos acabados e intermédios	999999990	0,00	0,00	14,29	0,00	14,29	14,29	0,00	0,00
018107011102	Água	999999990	0,00	0,00	14,29	0,00	14,29	14,29	0,00	0,00
0181070199	Outros	999999990	0,00	0,00	0,00	0,00	0,00	0,00	0,00	0,00
01810702	Serviços	999999990	0,00	0,00	248,22	0,00	248,22	248,22	0,00	0,00
0181070201	Aluguer de espaços e equipamentos	999999990	0,00	0,00	0,00	0,00	0,00	0,00	0,00	0,00
0181070203	Vistorias e ensaios	999999990	0,00	0,00	0,00	0,00	0,00	0,00	0,00	0,00
0181070206	Reparações	999999990	0,00	0,00	0,00	0,00	0,00	0,00	0,00	0,00
0181070208	Serv.sociais,recreativos,culturais e de desporto	999999990	0,00	0,00	0,00	0,00	0,00	0,00	0,00	0,00
018107020801	Serviços sociais	999999990	0,00	0,00	0,00	0,00	0,00	0,00	0,00	0,00
01810702080101	Universidade Sénior	999999990	0,00	0,00	0,00	0,00	0,00	0,00	0,00	0,00
01810702080199	Outros	999999990	0,00	0,00	0,00	0,00	0,00	0,00	0,00	0,00
018107020802	Serviços recreativos	999999990	0,00	0,00	0,00	0,00	0,00	0,00	0,00	0,00
01810702080299	Outros	999999990	0,00	0,00	0,00	0,00	0,00	0,00	0,00	0,00

Município de São Pedro do Sul

Ano: 2020

Conta	Designação	Entidade Parceira	Saldo Inicial		Movimentos do Período		Movimentos Acumulados		Saldo Final	
			Débito	Crédito	Débito	Crédito	Débito	Crédito	Débito	Crédito
018107020803	Serviços culturais	999999990	0,00	0,00	0,00	0,00	0,00	0,00	0,00	0,00
01810702080302	Cine-Teatro	999999990	0,00	0,00	0,00	0,00	0,00	0,00	0,00	0,00
01810702080399	Outros	999999990	0,00	0,00	0,00	0,00	0,00	0,00	0,00	0,00
018107020804	Serviços desportivos	999999990	0,00	0,00	0,00	0,00	0,00	0,00	0,00	0,00
0181070209	Serviços específicos das autarquias	999999990	0,00	0,00	99,62	0,00	99,62	99,62	0,00	0,00
018107020901	Saneamento	999999990	0,00	0,00	0,00	0,00	0,00	0,00	0,00	0,00
018107020902	Resíduos sólidos	999999990	0,00	0,00	53,28	0,00	53,28	53,28	0,00	0,00
018107020903	Transportes colectivos de pessoas e mercadorias	999999990	0,00	0,00	0,00	0,00	0,00	0,00	0,00	0,00
01810702090302	Transportes escolares	999999990	0,00	0,00	0,00	0,00	0,00	0,00	0,00	0,00
01810702090303	Transporte de pessoas e mercadorias	999999990	0,00	0,00	0,00	0,00	0,00	0,00	0,00	0,00
01810702090399	Outros	999999990	0,00	0,00	0,00	0,00	0,00	0,00	0,00	0,00
018107020904	Trabalhos por conta de particulares	999999990	0,00	0,00	46,34	0,00	46,34	46,34	0,00	0,00
018107020905	Cemitérios	999999990	0,00	0,00	0,00	0,00	0,00	0,00	0,00	0,00
018107020906	Mercados e feiras	999999990	0,00	0,00	0,00	0,00	0,00	0,00	0,00	0,00
018107020907	Parques de estacionamento	999999990	0,00	0,00	0,00	0,00	0,00	0,00	0,00	0,00
018107020999	Outros	999999990	0,00	0,00	0,00	0,00	0,00	0,00	0,00	0,00
0181070299	Outros	999999990	0,00	0,00	148,60	0,00	148,60	148,60	0,00	0,00
018107029902	Encargos de cobrança de receitas	999999990	0,00	0,00	0,00	0,00	0,00	0,00	0,00	0,00
018107029999	Outros	999999990	0,00	0,00	148,60	0,00	148,60	148,60	0,00	0,00
01810703	Rendas	999999990	0,00	0,00	0,00	0,00	0,00	0,00	0,00	0,00
0181070301	Habitações	999999990	0,00	0,00	0,00	0,00	0,00	0,00	0,00	0,00
0181070302	Edifícios	999999990	0,00	0,00	0,00	0,00	0,00	0,00	0,00	0,00
0181070399	Outras	999999990	0,00	0,00	0,00	0,00	0,00	0,00	0,00	0,00
018108	Outras receitas correntes	999999990	0,00	0,00	0,00	0,00	0,00	0,00	0,00	0,00
01810801	Outras	999999990	0,00	0,00	0,00	0,00	0,00	0,00	0,00	0,00
0181080199	Outras	999999990	0,00	0,00	0,00	0,00	0,00	0,00	0,00	0,00
018108019901	Indemniz.por deterior,roubo extravio bens patrim.	999999990	0,00	0,00	0,00	0,00	0,00	0,00	0,00	0,00
018108019902	Indem.estrag.prov.outrém viat.outr.equip.aut.local	999999990	0,00	0,00	0,00	0,00	0,00	0,00	0,00	0,00
018108019903	IVA reembolsado	999999990	0,00	0,00	0,00	0,00	0,00	0,00	0,00	0,00
018108019904	IVA Inversão da liquidação	999999990	0,00	0,00	0,00	0,00	0,00	0,00	0,00	0,00
018108019999	Diversas	999999990	0,00	0,00	0,00	0,00	0,00	0,00	0,00	0,00
018109	Venda de bens de investimento	999999990	0,00	0,00	4 500,00	0,00	4 500,00	4 500,00	0,00	0,00
01810901	Terrenos	999999990	0,00	0,00	4 500,00	0,00	4 500,00	4 500,00	0,00	0,00
0181090101	Sociedades e quase-sociedades não financeiras	999999990	0,00	0,00	0,00	0,00	0,00	0,00	0,00	0,00
0181090109	Instituições sem fins lucrativos	999999990	0,00	0,00	0,00	0,00	0,00	0,00	0,00	0,00

Município de São Pedro do Sul

Ano: 2020

Conta	Designação	Entidade Parceira	Saldo Inicial		Movimentos do Período		Movimentos Acumulados		Saldo Final	
			Débito	Crédito	Débito	Crédito	Débito	Crédito	Débito	Crédito
0181090110	Famílias	999999990	0,00	0,00	4 500,00	0,00	4 500,00	4 500,00	0,00	0,00
01810902	Habitações	999999990	0,00	0,00	0,00	0,00	0,00	0,00	0,00	0,00
0181090201	Sociedades e quase-sociedades não financeiras	999999990	0,00	0,00	0,00	0,00	0,00	0,00	0,00	0,00
0181090210	Famílias	999999990	0,00	0,00	0,00	0,00	0,00	0,00	0,00	0,00
01810903	Edifícios	999999990	0,00	0,00	0,00	0,00	0,00	0,00	0,00	0,00
0181090301	Sociedades e quase-sociedades não financeiras	999999990	0,00	0,00	0,00	0,00	0,00	0,00	0,00	0,00
0181090309	Instituições sem fins lucrativos	999999990	0,00	0,00	0,00	0,00	0,00	0,00	0,00	0,00
0181090310	Famílias	999999990	0,00	0,00	0,00	0,00	0,00	0,00	0,00	0,00
01810904	Outros bens de investimento	999999990	0,00	0,00	0,00	0,00	0,00	0,00	0,00	0,00
0181090401	Sociedades e quase-sociedades não financeiras	999999990	0,00	0,00	0,00	0,00	0,00	0,00	0,00	0,00
018109040101	Equipamento de transporte	999999990	0,00	0,00	0,00	0,00	0,00	0,00	0,00	0,00
018109040102	Maquinaria e equipamento	999999990	0,00	0,00	0,00	0,00	0,00	0,00	0,00	0,00
018109040103	Outros	999999990	0,00	0,00	0,00	0,00	0,00	0,00	0,00	0,00
0181090409	Instituições sem fins lucrativos	999999990	0,00	0,00	0,00	0,00	0,00	0,00	0,00	0,00
018109040901	Equipamento de transporte	999999990	0,00	0,00	0,00	0,00	0,00	0,00	0,00	0,00
018109040902	Maquinaria e equipamento	999999990	0,00	0,00	0,00	0,00	0,00	0,00	0,00	0,00
018109040903	Outros	999999990	0,00	0,00	0,00	0,00	0,00	0,00	0,00	0,00
0181090410	Famílias	999999990	0,00	0,00	0,00	0,00	0,00	0,00	0,00	0,00
018109041001	Equipamento de transporte	999999990	0,00	0,00	0,00	0,00	0,00	0,00	0,00	0,00
018109041002	Maquinaria e equipamento	999999990	0,00	0,00	0,00	0,00	0,00	0,00	0,00	0,00
018109041003	Outros	999999990	0,00	0,00	0,00	0,00	0,00	0,00	0,00	0,00
018110	Transferências de capital	999999990	0,00	0,00	2 559,13	0,00	2 559,13	2 559,13	0,00	0,00
01811001	Sociedades e quase-sociedades não financeiras	999999990	0,00	0,00	0,00	0,00	0,00	0,00	0,00	0,00
0181100101	Públicas	999999990	0,00	0,00	0,00	0,00	0,00	0,00	0,00	0,00
018110010102	Empresas públicas municipais e intermunicipais	999999990	0,00	0,00	0,00	0,00	0,00	0,00	0,00	0,00
018110010199	Outras	999999990	0,00	0,00	0,00	0,00	0,00	0,00	0,00	0,00
0181100102	Privadas	999999990	0,00	0,00	0,00	0,00	0,00	0,00	0,00	0,00
01811002	Sociedades financeiras	999999990	0,00	0,00	0,00	0,00	0,00	0,00	0,00	0,00
0181100201	Bancos e outras instituições financeiras	999999990	0,00	0,00	0,00	0,00	0,00	0,00	0,00	0,00
01811003	Administração central	999999990	0,00	0,00	2 559,13	0,00	2 559,13	2 559,13	0,00	0,00
0181100301	Estado	999999990	0,00	0,00	0,00	0,00	0,00	0,00	0,00	0,00
018110030101	Fundo de Equilibrio Financeiro	999999990	0,00	0,00	0,00	0,00	0,00	0,00	0,00	0,00
018110030104	Cooperação Técnica e Financeira	999999990	0,00	0,00	0,00	0,00	0,00	0,00	0,00	0,00
018110030105	Art. 35º, n.º3 da Lei n.º 73/2013	999999990	0,00	0,00	0,00	0,00	0,00	0,00	0,00	0,00
018110030106	Transferências de Competências - Lei n.º 50/2018	999999990	0,00	0,00	0,00	0,00	0,00	0,00	0,00	0,00

Município de São Pedro do Sul

Ano: 2020

Conta	Designação	Entidade Parceira	Saldo Inicial		Movimentos do Período		Movimentos Acumulados		Saldo Final	
			Débito	Crédito	Débito	Crédito	Débito	Crédito	Débito	Crédito
018110030199	Outras	999999990	0,00	0,00	0,00	0,00	0,00	0,00	0,00	0,00
0181100307	Estado-Particip.comunitária project.co-financiados	999999990	0,00	0,00	2 559,13	0,00	2 559,13	2 559,13	0,00	0,00
0181100308	Serviços e fundos autónomos	999999990	0,00	0,00	0,00	0,00	0,00	0,00	0,00	0,00
018110030801	Transferências de Competências - Lei n. 50/2018	999999990	0,00	0,00	0,00	0,00	0,00	0,00	0,00	0,00
018110030899	Outras	999999990	0,00	0,00	0,00	0,00	0,00	0,00	0,00	0,00
01811005	Administração local	999999990	0,00	0,00	0,00	0,00	0,00	0,00	0,00	0,00
0181100501	Continente	999999990	0,00	0,00	0,00	0,00	0,00	0,00	0,00	0,00
018110050101	Municípios	999999990	0,00	0,00	0,00	0,00	0,00	0,00	0,00	0,00
01811006	Segurança Social	999999990	0,00	0,00	0,00	0,00	0,00	0,00	0,00	0,00
0181100601	Sistema de solidariedade e segurança social	999999990	0,00	0,00	0,00	0,00	0,00	0,00	0,00	0,00
01811007	Instituições sem fins lucrativos	999999990	0,00	0,00	0,00	0,00	0,00	0,00	0,00	0,00
0181100701	Instituições sem fins lucrativos	999999990	0,00	0,00	0,00	0,00	0,00	0,00	0,00	0,00
01811008	Familias	999999990	0,00	0,00	0,00	0,00	0,00	0,00	0,00	0,00
0181100801	Familias	999999990	0,00	0,00	0,00	0,00	0,00	0,00	0,00	0,00
018111	Activos financeiros	999999990	0,00	0,00	0,00	0,00	0,00	0,00	0,00	0,00
01811108	Acções e outras participações	999999990	0,00	0,00	0,00	0,00	0,00	0,00	0,00	0,00
0181110801	Sociedades e quase-sociedades não financeiras	999999990	0,00	0,00	0,00	0,00	0,00	0,00	0,00	0,00
0181110802	Sociedades financeiras	999999990	0,00	0,00	0,00	0,00	0,00	0,00	0,00	0,00
01811109	Unidades de participação	999999990	0,00	0,00	0,00	0,00	0,00	0,00	0,00	0,00
0181110901	Sociedades e quase-sociedades não financeiras	999999990	0,00	0,00	0,00	0,00	0,00	0,00	0,00	0,00
0181110903	Admin.Pública-Admin.central-Estado	999999990	0,00	0,00	0,00	0,00	0,00	0,00	0,00	0,00
018112	Passivos financeiros	999999990	0,00	0,00	0,00	0,00	0,00	0,00	0,00	0,00
01811206	Empréstimos a médio e longo prazos	999999990	0,00	0,00	0,00	0,00	0,00	0,00	0,00	0,00
0181120602	Sociedades financeiras	999999990	0,00	0,00	0,00	0,00	0,00	0,00	0,00	0,00
0181120603	Admin.Pública-Admin.central-Estado	999999990	0,00	0,00	0,00	0,00	0,00	0,00	0,00	0,00
018113	Outras receitas de capital	999999990	0,00	0,00	0,00	0,00	0,00	0,00	0,00	0,00
01811301	Outras	999999990	0,00	0,00	0,00	0,00	0,00	0,00	0,00	0,00
0181130199	Outras	999999990	0,00	0,00	0,00	0,00	0,00	0,00	0,00	0,00
018115	Reposições não abatidas nos pagamentos	999999990	0,00	0,00	22,23	0,00	22,23	22,23	0,00	0,00
01811501	Reposições não abatidas nos pagamentos	999999990	0,00	0,00	22,23	0,00	22,23	22,23	0,00	0,00
0181150101	Reposições não abatidas nos pagamentos	999999990	0,00	0,00	22,23	0,00	22,23	22,23	0,00	0,00
018116	Saldo da gerência anterior	999999990	0,00	0,00	0,00	0,00	0,00	0,00	0,00	0,00
01811601	Saldo orçamental	999999990	0,00	0,00	0,00	0,00	0,00	0,00	0,00	0,00
0181160101	Na posse do serviço	999999990	0,00	0,00	0,00	0,00	0,00	0,00	0,00	0,00
0182	Reembolsos e restituições pagos	999999990	0,00	0,00	0,00	114 109,01	114 109,01	114 109,01	0,00	0,00

Município de São Pedro do Sul

Ano: 2020

Conta	Designação	Entidade Parceira	Saldo Inicial		Movimentos do Período		Movimentos Acumulados		Saldo Final	
			Débito	Crédito	Débito	Crédito	Débito	Crédito	Débito	Crédito
018201	Impostos directos	999999990	0,00	0,00	0,00	106 012,37	106 012,37	106 012,37	0,00	0,00
01820102	Outros	999999990	0,00	0,00	0,00	106 012,37	106 012,37	106 012,37	0,00	0,00
0182010202	Imposto municipal sobre imóveis	999999990	0,00	0,00	0,00	95 285,58	95 285,58	95 285,58	0,00	0,00
0182010203	Imposto único de circulação	999999990	0,00	0,00	0,00	7 851,85	7 851,85	7 851,85	0,00	0,00
0182010204	Imposto municipal sobre transm. onerosas imóveis	999999990	0,00	0,00	0,00	2 874,94	2 874,94	2 874,94	0,00	0,00
0182010205	Derrama	999999990	0,00	0,00	0,00	0,00	0,00	0,00	0,00	0,00
0182010299	Impostos directos diversos	999999990	0,00	0,00	0,00	0,00	0,00	0,00	0,00	0,00
018202	Impostos indirectos	999999990	0,00	0,00	0,00	0,00	0,00	0,00	0,00	0,00
01820202	Outros	999999990	0,00	0,00	0,00	0,00	0,00	0,00	0,00	0,00
0182020206	Impostos indirectos específicos das autarq.locais	999999990	0,00	0,00	0,00	0,00	0,00	0,00	0,00	0,00
018202020601	Mercados e feiras	999999990	0,00	0,00	0,00	0,00	0,00	0,00	0,00	0,00
018202020602	Loteamentos e obras	999999990	0,00	0,00	0,00	0,00	0,00	0,00	0,00	0,00
018202020603	Ocupação da via pública	999999990	0,00	0,00	0,00	0,00	0,00	0,00	0,00	0,00
018202020604	Canídeos	999999990	0,00	0,00	0,00	0,00	0,00	0,00	0,00	0,00
018202020605	Publicidade	999999990	0,00	0,00	0,00	0,00	0,00	0,00	0,00	0,00
018202020606	Saneamento	999999990	0,00	0,00	0,00	0,00	0,00	0,00	0,00	0,00
018202020607	Utilização da rede viária municipal	999999990	0,00	0,00	0,00	0,00	0,00	0,00	0,00	0,00
018202020699	Outros	999999990	0,00	0,00	0,00	0,00	0,00	0,00	0,00	0,00
01820202069901	Taxa municipal de direitos de passagem	999999990	0,00	0,00	0,00	0,00	0,00	0,00	0,00	0,00
01820202069902	Taxa de depósito da ficha técnica da habitação	999999990	0,00	0,00	0,00	0,00	0,00	0,00	0,00	0,00
01820202069999	Outros	999999990	0,00	0,00	0,00	0,00	0,00	0,00	0,00	0,00
018204	Taxas, multas e outras penalidades	999999990	0,00	0,00	0,00	752,77	752,77	752,77	0,00	0,00
01820401	Taxas	999999990	0,00	0,00	0,00	8,94	8,94	8,94	0,00	0,00
0182040123	Taxas específicas das autarquias locais	999999990	0,00	0,00	0,00	8,94	8,94	8,94	0,00	0,00
018204012301	Mercados e feiras	999999990	0,00	0,00	0,00	0,00	0,00	0,00	0,00	0,00
018204012302	Loteamentos e obras	999999990	0,00	0,00	0,00	0,00	0,00	0,00	0,00	0,00
018204012303	Ocupação da via pública	999999990	0,00	0,00	0,00	0,00	0,00	0,00	0,00	0,00
018204012304	Animais	999999990	0,00	0,00	0,00	0,00	0,00	0,00	0,00	0,00
018204012305	Caça e pesca	999999990	0,00	0,00	0,00	0,00	0,00	0,00	0,00	0,00
018204012306	Saneamento	999999990	0,00	0,00	0,00	8,94	8,94	8,94	0,00	0,00
01820401230601	Ligação	999999990	0,00	0,00	0,00	0,00	0,00	0,00	0,00	0,00
01820401230602	Conservação	999999990	0,00	0,00	0,00	8,94	8,94	8,94	0,00	0,00
018204012307	Arrendamento urbano	999999990	0,00	0,00	0,00	0,00	0,00	0,00	0,00	0,00
018204012308	Taxa municipal de direitos de passagem	999999990	0,00	0,00	0,00	0,00	0,00	0,00	0,00	0,00
018204012399	Outras	999999990	0,00	0,00	0,00	0,00	0,00	0,00	0,00	0,00

Município de São Pedro do Sul

Ano: 2020

Conta	Designação	Entidade Parceira	Saldo Inicial		Movimentos do Período		Movimentos Acumulados		Saldo Final	
			Débito	Crédito	Débito	Crédito	Débito	Crédito	Débito	Crédito
01820401239901	Taxa de depósito da ficha técnica da habitação	999999990	0,00	0,00	0,00	0,00	0,00	0,00	0,00	0,00
01820401239902	Taxa pela emissão do certificado de registo	999999990	0,00	0,00	0,00	0,00	0,00	0,00	0,00	0,00
01820401239906	Publicidade	999999990	0,00	0,00	0,00	0,00	0,00	0,00	0,00	0,00
01820401239907	Utilização da rede viária municipal	999999990	0,00	0,00	0,00	0,00	0,00	0,00	0,00	0,00
01820401239909	Cemitérios	999999990	0,00	0,00	0,00	0,00	0,00	0,00	0,00	0,00
01820401239999	Outras	999999990	0,00	0,00	0,00	0,00	0,00	0,00	0,00	0,00
01820402	Multas e outras penalidades	999999990	0,00	0,00	0,00	743,83	743,83	743,83	0,00	0,00
0182040201	Juros de mora	999999990	0,00	0,00	0,00	724,66	724,66	724,66	0,00	0,00
0182040202	Juros compensatórios	999999990	0,00	0,00	0,00	19,17	19,17	19,17	0,00	0,00
0182040204	Coimas e penalidades por contra-ordenações	999999990	0,00	0,00	0,00	0,00	0,00	0,00	0,00	0,00
0182040299	Multas e penalidades diversas	999999990	0,00	0,00	0,00	0,00	0,00	0,00	0,00	0,00
018205	Rendimentos da propriedade	999999990	0,00	0,00	0,00	0,00	0,00	0,00	0,00	0,00
01820502	Juros-Sociedades financeiras	999999990	0,00	0,00	0,00	0,00	0,00	0,00	0,00	0,00
0182050201	Bancos e outras instituições financeiras	999999990	0,00	0,00	0,00	0,00	0,00	0,00	0,00	0,00
01820503	Juros-Administrações Públicas	999999990	0,00	0,00	0,00	0,00	0,00	0,00	0,00	0,00
0182050301	Administração central-Estado	999999990	0,00	0,00	0,00	0,00	0,00	0,00	0,00	0,00
0182050304	Administração local-Continente	999999990	0,00	0,00	0,00	0,00	0,00	0,00	0,00	0,00
01820505	Juros-Famílias	999999990	0,00	0,00	0,00	0,00	0,00	0,00	0,00	0,00
01820507	Dividend.partic.lucros socied.quase-soc.nãofinanc.	999999990	0,00	0,00	0,00	0,00	0,00	0,00	0,00	0,00
0182050703	Empresas privadas	999999990	0,00	0,00	0,00	0,00	0,00	0,00	0,00	0,00
0182050799	Outras	999999990	0,00	0,00	0,00	0,00	0,00	0,00	0,00	0,00
01820509	Participações nos lucros de administ. públicas	999999990	0,00	0,00	0,00	0,00	0,00	0,00	0,00	0,00
0182050999	Outras	999999990	0,00	0,00	0,00	0,00	0,00	0,00	0,00	0,00
01820510	Rendas	999999990	0,00	0,00	0,00	0,00	0,00	0,00	0,00	0,00
0182051099	Outros	999999990	0,00	0,00	0,00	0,00	0,00	0,00	0,00	0,00
018205109901	Rede de energia eléctrica	999999990	0,00	0,00	0,00	0,00	0,00	0,00	0,00	0,00
018205109902	Parques eólicos	999999990	0,00	0,00	0,00	0,00	0,00	0,00	0,00	0,00
018205109903	Actividade termal	999999990	0,00	0,00	0,00	0,00	0,00	0,00	0,00	0,00
018205109999	Outros	999999990	0,00	0,00	0,00	0,00	0,00	0,00	0,00	0,00
01820511	Activos incorpóreos	999999990	0,00	0,00	0,00	0,00	0,00	0,00	0,00	0,00
018206	Transferências correntes	999999990	0,00	0,00	0,00	0,00	0,00	0,00	0,00	0,00
01820601	Sociedades e quase-sociedades não financeiras	999999990	0,00	0,00	0,00	0,00	0,00	0,00	0,00	0,00
0182060101	Públicas	999999990	0,00	0,00	0,00	0,00	0,00	0,00	0,00	0,00
018206010102	Empresas públicas municipais e intermunicipais	999999990	0,00	0,00	0,00	0,00	0,00	0,00	0,00	0,00
018206010199	Outras	999999990	0,00	0,00	0,00	0,00	0,00	0,00	0,00	0,00

Município de São Pedro do Sul

Ano: 2020

Conta	Designação	Entidade Parceira	Saldo Inicial		Movimentos do Período		Movimentos Acumulados		Saldo Final	
			Débito	Crédito	Débito	Crédito	Débito	Crédito	Débito	Crédito
0182060102	Privadas	999999990	0,00	0,00	0,00	0,00	0,00	0,00	0,00	0,00
01820602	Sociedades financeiras	999999990	0,00	0,00	0,00	0,00	0,00	0,00	0,00	0,00
0182060201	Bancos e outras instituições financeiras	999999990	0,00	0,00	0,00	0,00	0,00	0,00	0,00	0,00
01820603	Administração central	999999990	0,00	0,00	0,00	0,00	0,00	0,00	0,00	0,00
0182060301	Estado	999999990	0,00	0,00	0,00	0,00	0,00	0,00	0,00	0,00
018206030101	Fundo de Equilibrio Financeiro	999999990	0,00	0,00	0,00	0,00	0,00	0,00	0,00	0,00
018206030102	Fundo Social Municipal	999999990	0,00	0,00	0,00	0,00	0,00	0,00	0,00	0,00
018206030103	Participação fixa no IRS	999999990	0,00	0,00	0,00	0,00	0,00	0,00	0,00	0,00
018206030106	Transferências de Competências - Lei n.º 50/2018	999999990	0,00	0,00	0,00	0,00	0,00	0,00	0,00	0,00
018206030107	Particiapção no IVA-art. 26º-A da Lei n.º 73/2013	999999990	0,00	0,00	0,00	0,00	0,00	0,00	0,00	0,00
018206030199	Outras	999999990	0,00	0,00	0,00	0,00	0,00	0,00	0,00	0,00
0182060306	Estado-Particip.comunit.projectos co-financiados	999999990	0,00	0,00	0,00	0,00	0,00	0,00	0,00	0,00
0182060307	Serviços e fundos autónomos	999999990	0,00	0,00	0,00	0,00	0,00	0,00	0,00	0,00
018206030701	Transferências de Competências - Lei n.º 50/2018	999999990	0,00	0,00	0,00	0,00	0,00	0,00	0,00	0,00
018206030799	Outras	999999990	0,00	0,00	0,00	0,00	0,00	0,00	0,00	0,00
0182060309	Serv.fund.autón.-Subsist.prot.famíl.polít.act.EFP	999999990	0,00	0,00	0,00	0,00	0,00	0,00	0,00	0,00
01820605	Administração local	999999990	0,00	0,00	0,00	0,00	0,00	0,00	0,00	0,00
0182060501	Continente	999999990	0,00	0,00	0,00	0,00	0,00	0,00	0,00	0,00
018206050101	Municípios	999999990	0,00	0,00	0,00	0,00	0,00	0,00	0,00	0,00
01820606	Segurança social	999999990	0,00	0,00	0,00	0,00	0,00	0,00	0,00	0,00
0182060601	Sistemas de solidariedade e segurança social	999999990	0,00	0,00	0,00	0,00	0,00	0,00	0,00	0,00
01820607	Instituições sem fins lucrativos	999999990	0,00	0,00	0,00	0,00	0,00	0,00	0,00	0,00
0182060701	Instituições sem fins lucrativos	999999990	0,00	0,00	0,00	0,00	0,00	0,00	0,00	0,00
01820608	Famílias	999999990	0,00	0,00	0,00	0,00	0,00	0,00	0,00	0,00
0182060801	Famílias	999999990	0,00	0,00	0,00	0,00	0,00	0,00	0,00	0,00
018207	Venda de bens e serviços correntes	999999990	0,00	0,00	0,00	262,51	262,51	262,51	0,00	0,00
01820701	Venda de bens	999999990	0,00	0,00	0,00	14,29	14,29	14,29	0,00	0,00
0182070101	Material de escritório	999999990	0,00	0,00	0,00	0,00	0,00	0,00	0,00	0,00
0182070102	Livros e documentação técnica	999999990	0,00	0,00	0,00	0,00	0,00	0,00	0,00	0,00
0182070103	Publicações e impressos	999999990	0,00	0,00	0,00	0,00	0,00	0,00	0,00	0,00
0182070110	Desperdícios, resíduos e refugos	999999990	0,00	0,00	0,00	0,00	0,00	0,00	0,00	0,00
018207011099	Outros	999999990	0,00	0,00	0,00	0,00	0,00	0,00	0,00	0,00
0182070111	Produtos acabados e intermédios	999999990	0,00	0,00	0,00	14,29	14,29	14,29	0,00	0,00
018207011102	Água	999999990	0,00	0,00	0,00	14,29	14,29	14,29	0,00	0,00
0182070199	Outros	999999990	0,00	0,00	0,00	0,00	0,00	0,00	0,00	0,00

Município de São Pedro do Sul

Ano: 2020

Conta	Designação	Entidade Parceira	Saldo Inicial		Movimentos do Período		Movimentos Acumulados		Saldo Final	
			Débito	Crédito	Débito	Crédito	Débito	Crédito	Débito	Crédito
01820702	Serviços	999999990	0,00	0,00	0,00	248,22	248,22	248,22	0,00	0,00
0182070201	Aluguer de espaços e equipamentos	999999990	0,00	0,00	0,00	0,00	0,00	0,00	0,00	0,00
0182070203	Vistorias e ensaios	999999990	0,00	0,00	0,00	0,00	0,00	0,00	0,00	0,00
0182070206	Reparações	999999990	0,00	0,00	0,00	0,00	0,00	0,00	0,00	0,00
0182070208	Serv.sociais,recreativos,culturais e de desporto	999999990	0,00	0,00	0,00	0,00	0,00	0,00	0,00	0,00
018207020801	Serviços sociais	999999990	0,00	0,00	0,00	0,00	0,00	0,00	0,00	0,00
01820702080101	Universidade Sénior	999999990	0,00	0,00	0,00	0,00	0,00	0,00	0,00	0,00
01820702080199	Outros	999999990	0,00	0,00	0,00	0,00	0,00	0,00	0,00	0,00
018207020802	Serviços recreativos	999999990	0,00	0,00	0,00	0,00	0,00	0,00	0,00	0,00
01820702080299	Outros	999999990	0,00	0,00	0,00	0,00	0,00	0,00	0,00	0,00
018207020803	Serviços culturais	999999990	0,00	0,00	0,00	0,00	0,00	0,00	0,00	0,00
01820702080302	Cine-Teatro	999999990	0,00	0,00	0,00	0,00	0,00	0,00	0,00	0,00
01820702080399	Outros	999999990	0,00	0,00	0,00	0,00	0,00	0,00	0,00	0,00
018207020804	Serviços desportivos	999999990	0,00	0,00	0,00	0,00	0,00	0,00	0,00	0,00
0182070209	Serviços específicos das autarquias	999999990	0,00	0,00	0,00	99,62	99,62	99,62	0,00	0,00
018207020901	Saneamento	999999990	0,00	0,00	0,00	0,00	0,00	0,00	0,00	0,00
018207020902	Resíduos sólidos	999999990	0,00	0,00	0,00	53,28	53,28	53,28	0,00	0,00
018207020903	Transportes colectivos de pessoas e mercadorias	999999990	0,00	0,00	0,00	0,00	0,00	0,00	0,00	0,00
01820702090302	Transportes escolares	999999990	0,00	0,00	0,00	0,00	0,00	0,00	0,00	0,00
01820702090303	Transporte de pessoas e mercadorias	999999990	0,00	0,00	0,00	0,00	0,00	0,00	0,00	0,00
01820702090399	Outros	999999990	0,00	0,00	0,00	0,00	0,00	0,00	0,00	0,00
018207020904	Trabalhos por conta de particulares	999999990	0,00	0,00	0,00	46,34	46,34	46,34	0,00	0,00
018207020905	Cemitérios	999999990	0,00	0,00	0,00	0,00	0,00	0,00	0,00	0,00
018207020906	Mercados e feiras	999999990	0,00	0,00	0,00	0,00	0,00	0,00	0,00	0,00
018207020907	Parques de estacionamento	999999990	0,00	0,00	0,00	0,00	0,00	0,00	0,00	0,00
018207020999	Outros	999999990	0,00	0,00	0,00	0,00	0,00	0,00	0,00	0,00
0182070299	Outros	999999990	0,00	0,00	0,00	148,60	148,60	148,60	0,00	0,00
018207029902	Encargos de cobrança de receitas	999999990	0,00	0,00	0,00	0,00	0,00	0,00	0,00	0,00
018207029999	Outros	999999990	0,00	0,00	0,00	148,60	148,60	148,60	0,00	0,00
01820703	Rendas	999999990	0,00	0,00	0,00	0,00	0,00	0,00	0,00	0,00
0182070301	Habitações	999999990	0,00	0,00	0,00	0,00	0,00	0,00	0,00	0,00
0182070302	Edifícios	999999990	0,00	0,00	0,00	0,00	0,00	0,00	0,00	0,00
0182070399	Outras	999999990	0,00	0,00	0,00	0,00	0,00	0,00	0,00	0,00
018208	Outras receitas correntes	999999990	0,00	0,00	0,00	0,00	0,00	0,00	0,00	0,00
01820801	Outras	999999990	0,00	0,00	0,00	0,00	0,00	0,00	0,00	0,00

Município de São Pedro do Sul

Ano: 2020

Conta	Designação	Entidade Parceira	Saldo Inicial		Movimentos do Período		Movimentos Acumulados		Saldo Final	
			Débito	Crédito	Débito	Crédito	Débito	Crédito	Débito	Crédito
0182080199	Outras	999999990	0,00	0,00	0,00	0,00	0,00	0,00	0,00	0,00
018208019901	Indemniz.por deterior,roubo extravio bens patrim.	999999990	0,00	0,00	0,00	0,00	0,00	0,00	0,00	0,00
018208019902	Indem.estrag.prov.outrém viat.outr.equip.aut.local	999999990	0,00	0,00	0,00	0,00	0,00	0,00	0,00	0,00
018208019903	IVA reembolsado	999999990	0,00	0,00	0,00	0,00	0,00	0,00	0,00	0,00
018208019904	IVA Inversão da liquidação	999999990	0,00	0,00	0,00	0,00	0,00	0,00	0,00	0,00
018208019999	Diversas	999999990	0,00	0,00	0,00	0,00	0,00	0,00	0,00	0,00
018209	Venda de bens de investimento	999999990	0,00	0,00	0,00	4 500,00	4 500,00	4 500,00	0,00	0,00
01820901	Terrenos	999999990	0,00	0,00	0,00	4 500,00	4 500,00	4 500,00	0,00	0,00
0182090101	Sociedades e quase-sociedades não financeiras	999999990	0,00	0,00	0,00	0,00	0,00	0,00	0,00	0,00
0182090109	Instituições sem fins lucrativos	999999990	0,00	0,00	0,00	0,00	0,00	0,00	0,00	0,00
0182090110	Famílias	999999990	0,00	0,00	0,00	4 500,00	4 500,00	4 500,00	0,00	0,00
01820902	Habitações	999999990	0,00	0,00	0,00	0,00	0,00	0,00	0,00	0,00
0182090201	Sociedades e quase-sociedades não financeiras	999999990	0,00	0,00	0,00	0,00	0,00	0,00	0,00	0,00
0182090210	Famílias	999999990	0,00	0,00	0,00	0,00	0,00	0,00	0,00	0,00
01820903	Edifícios	999999990	0,00	0,00	0,00	0,00	0,00	0,00	0,00	0,00
0182090301	Sociedades e quase-sociedades não financeiras	999999990	0,00	0,00	0,00	0,00	0,00	0,00	0,00	0,00
0182090309	Instituições sem fins lucrativos	999999990	0,00	0,00	0,00	0,00	0,00	0,00	0,00	0,00
0182090310	Famílias	999999990	0,00	0,00	0,00	0,00	0,00	0,00	0,00	0,00
01820904	Outros bens de investimento	999999990	0,00	0,00	0,00	0,00	0,00	0,00	0,00	0,00
0182090401	Sociedades e quase-sociedades não financeiras	999999990	0,00	0,00	0,00	0,00	0,00	0,00	0,00	0,00
018209040101	Equipamento de transporte	999999990	0,00	0,00	0,00	0,00	0,00	0,00	0,00	0,00
018209040102	Maquinaria e equipamento	999999990	0,00	0,00	0,00	0,00	0,00	0,00	0,00	0,00
018209040103	Outros	999999990	0,00	0,00	0,00	0,00	0,00	0,00	0,00	0,00
0182090409	Instituições sem fins lucrativos	999999990	0,00	0,00	0,00	0,00	0,00	0,00	0,00	0,00
018209040901	Equipamento de transporte	999999990	0,00	0,00	0,00	0,00	0,00	0,00	0,00	0,00
018209040902	Maquinaria e equipamento	999999990	0,00	0,00	0,00	0,00	0,00	0,00	0,00	0,00
018209040903	Outros	999999990	0,00	0,00	0,00	0,00	0,00	0,00	0,00	0,00
0182090410	Famílias	999999990	0,00	0,00	0,00	0,00	0,00	0,00	0,00	0,00
018209041001	Equipamento de transporte	999999990	0,00	0,00	0,00	0,00	0,00	0,00	0,00	0,00
018209041002	Maquinaria e equipamento	999999990	0,00	0,00	0,00	0,00	0,00	0,00	0,00	0,00
018209041003	Outros	999999990	0,00	0,00	0,00	0,00	0,00	0,00	0,00	0,00
018210	Transferências de capital	999999990	0,00	0,00	0,00	2 559,13	2 559,13	2 559,13	0,00	0,00
01821001	Sociedades e quase-sociedades não financeiras	999999990	0,00	0,00	0,00	0,00	0,00	0,00	0,00	0,00
0182100101	Públicas	999999990	0,00	0,00	0,00	0,00	0,00	0,00	0,00	0,00
018210010102	Empresas públicas municipais e intermunicipais	999999990	0,00	0,00	0,00	0,00	0,00	0,00	0,00	0,00

Município de São Pedro do Sul

Ano: 2020

Conta	Designação	Entidade Parceira	Saldo Inicial		Movimentos do Período		Movimentos Acumulados		Saldo Final	
			Débito	Crédito	Débito	Crédito	Débito	Crédito	Débito	Crédito
018210010199	Outras	999999990	0,00	0,00	0,00	0,00	0,00	0,00	0,00	0,00
0182100102	Privadas	999999990	0,00	0,00	0,00	0,00	0,00	0,00	0,00	0,00
01821002	Sociedades financeiras	999999990	0,00	0,00	0,00	0,00	0,00	0,00	0,00	0,00
0182100201	Bancos e outras instituições financeiras	999999990	0,00	0,00	0,00	0,00	0,00	0,00	0,00	0,00
01821003	Administração central	999999990	0,00	0,00	0,00	2 559,13	2 559,13	2 559,13	0,00	0,00
0182100301	Estado	999999990	0,00	0,00	0,00	0,00	0,00	0,00	0,00	0,00
018210030101	Fundo de Equilibrio Financeiro	999999990	0,00	0,00	0,00	0,00	0,00	0,00	0,00	0,00
018210030104	Cooperação Técnica e Financeira	999999990	0,00	0,00	0,00	0,00	0,00	0,00	0,00	0,00
018210030105	Art. 35º, n.º3 da Lei n.º 73/2013	999999990	0,00	0,00	0,00	0,00	0,00	0,00	0,00	0,00
018210030106	Transferências de Competências - Lei n.º 50/2018	999999990	0,00	0,00	0,00	0,00	0,00	0,00	0,00	0,00
018210030199	Outras	999999990	0,00	0,00	0,00	0,00	0,00	0,00	0,00	0,00
0182100307	Estado-Particip.comunitária project.co-financiados	999999990	0,00	0,00	0,00	2 559,13	2 559,13	2 559,13	0,00	0,00
0182100308	Serviços e fundos autónomos	999999990	0,00	0,00	0,00	0,00	0,00	0,00	0,00	0,00
018210030801	Transferências de Competências - Lei n. 50/2018	999999990	0,00	0,00	0,00	0,00	0,00	0,00	0,00	0,00
018210030899	Outras	999999990	0,00	0,00	0,00	0,00	0,00	0,00	0,00	0,00
01821005	Administração local	999999990	0,00	0,00	0,00	0,00	0,00	0,00	0,00	0,00
0182100501	Continente	999999990	0,00	0,00	0,00	0,00	0,00	0,00	0,00	0,00
018210050101	Municípios	999999990	0,00	0,00	0,00	0,00	0,00	0,00	0,00	0,00
01821006	Segurança Social	999999990	0,00	0,00	0,00	0,00	0,00	0,00	0,00	0,00
0182100601	Sistema de solidariedade e segurança social	999999990	0,00	0,00	0,00	0,00	0,00	0,00	0,00	0,00
01821007	Instituições sem fins lucrativos	999999990	0,00	0,00	0,00	0,00	0,00	0,00	0,00	0,00
0182100701	Instituições sem fins lucrativos	999999990	0,00	0,00	0,00	0,00	0,00	0,00	0,00	0,00
01821008	Familias	999999990	0,00	0,00	0,00	0,00	0,00	0,00	0,00	0,00
0182100801	Familias	999999990	0,00	0,00	0,00	0,00	0,00	0,00	0,00	0,00
018211	Activos financeiros	999999990	0,00	0,00	0,00	0,00	0,00	0,00	0,00	0,00
01821108	Acções e outras participações	999999990	0,00	0,00	0,00	0,00	0,00	0,00	0,00	0,00
0182110801	Sociedades e quase-sociedades não financeiras	999999990	0,00	0,00	0,00	0,00	0,00	0,00	0,00	0,00
0182110802	Sociedades financeiras	999999990	0,00	0,00	0,00	0,00	0,00	0,00	0,00	0,00
01821109	Unidades de participação	999999990	0,00	0,00	0,00	0,00	0,00	0,00	0,00	0,00
0182110901	Sociedades e quase-sociedades não financeiras	999999990	0,00	0,00	0,00	0,00	0,00	0,00	0,00	0,00
0182110903	Admin.Pública-Admin.central-Estado	999999990	0,00	0,00	0,00	0,00	0,00	0,00	0,00	0,00
018212	Passivos financeiros	999999990	0,00	0,00	0,00	0,00	0,00	0,00	0,00	0,00
01821206	Empréstimos a médio e longo prazos	999999990	0,00	0,00	0,00	0,00	0,00	0,00	0,00	0,00
0182120602	Sociedades financeiras	999999990	0,00	0,00	0,00	0,00	0,00	0,00	0,00	0,00
0182120603	Admin.Pública-Admin.central-Estado	999999990	0,00	0,00	0,00	0,00	0,00	0,00	0,00	0,00

Município de São Pedro do Sul

Ano: 2020

Conta	Designação	Entidade Parceira	Saldo Inicial		Movimentos do Período		Movimentos Acumulados		Saldo Final	
			Débito	Crédito	Débito	Crédito	Débito	Crédito	Débito	Crédito
018213	Outras receitas de capital	999999990	0,00	0,00	0,00	0,00	0,00	0,00	0,00	0,00
01821301	Outras	999999990	0,00	0,00	0,00	0,00	0,00	0,00	0,00	0,00
0182130199	Outras	999999990	0,00	0,00	0,00	0,00	0,00	0,00	0,00	0,00
018215	Reposições não abatidas nos pagamentos	999999990	0,00	0,00	0,00	22,23	22,23	22,23	0,00	0,00
01821501	Reposições não abatidas nos pagamentos	999999990	0,00	0,00	0,00	22,23	22,23	22,23	0,00	0,00
0182150101	Reposições não abatidas nos pagamentos	999999990	0,00	0,00	0,00	22,23	22,23	22,23	0,00	0,00
018216	Saldo da gerência anterior	999999990	0,00	0,00	0,00	0,00	0,00	0,00	0,00	0,00
01821601	Saldo orçamental	999999990	0,00	0,00	0,00	0,00	0,00	0,00	0,00	0,00
0182160101	Na posse do serviço	999999990	0,00	0,00	0,00	0,00	0,00	0,00	0,00	0,00
0183	Reembolsos e restituições transitados	999999990	0,00	0,00	114 109,01	114 109,01	114 109,01	114 109,01	0,00	0,00
018301	Impostos directos	999999990	0,00	0,00	106 012,37	106 012,37	106 012,37	106 012,37	0,00	0,00
01830102	Outros	999999990	0,00	0,00	106 012,37	106 012,37	106 012,37	106 012,37	0,00	0,00
0183010202	Imposto municipal sobre imóveis	999999990	0,00	0,00	95 285,58	95 285,58	95 285,58	95 285,58	0,00	0,00
0183010203	Imposto único de circulação	999999990	0,00	0,00	7 851,85	7 851,85	7 851,85	7 851,85	0,00	0,00
0183010204	Imposto municipal sobre transm. onerosas imóveis	999999990	0,00	0,00	2 874,94	2 874,94	2 874,94	2 874,94	0,00	0,00
0183010205	Derrama	999999990	0,00	0,00	0,00	0,00	0,00	0,00	0,00	0,00
0183010299	Impostos directos diversos	999999990	0,00	0,00	0,00	0,00	0,00	0,00	0,00	0,00
018302	Impostos indirectos	999999990	0,00	0,00	0,00	0,00	0,00	0,00	0,00	0,00
01830202	Outros	999999990	0,00	0,00	0,00	0,00	0,00	0,00	0,00	0,00
0183020206	Impostos indirectos específicos das autarq.locais	999999990	0,00	0,00	0,00	0,00	0,00	0,00	0,00	0,00
018302020601	Mercados e feiras	999999990	0,00	0,00	0,00	0,00	0,00	0,00	0,00	0,00
018302020602	Loteamentos e obras	999999990	0,00	0,00	0,00	0,00	0,00	0,00	0,00	0,00
018302020603	Ocupação da via pública	999999990	0,00	0,00	0,00	0,00	0,00	0,00	0,00	0,00
018302020604	Canídeos	999999990	0,00	0,00	0,00	0,00	0,00	0,00	0,00	0,00
018302020605	Publicidade	999999990	0,00	0,00	0,00	0,00	0,00	0,00	0,00	0,00
018302020606	Saneamento	999999990	0,00	0,00	0,00	0,00	0,00	0,00	0,00	0,00
018302020607	Utilização da rede viária municipal	999999990	0,00	0,00	0,00	0,00	0,00	0,00	0,00	0,00
018302020699	Outros	999999990	0,00	0,00	0,00	0,00	0,00	0,00	0,00	0,00
01830202069901	Taxa municipal de direitos de passagem	999999990	0,00	0,00	0,00	0,00	0,00	0,00	0,00	0,00
01830202069902	Taxa de depósito da ficha técnica da habitação	999999990	0,00	0,00	0,00	0,00	0,00	0,00	0,00	0,00
01830202069999	Outros	999999990	0,00	0,00	0,00	0,00	0,00	0,00	0,00	0,00
018304	Taxas, multas e outras penalidades	999999990	0,00	0,00	752,77	752,77	752,77	752,77	0,00	0,00
01830401	Taxas	999999990	0,00	0,00	8,94	8,94	8,94	8,94	0,00	0,00
0183040123	Taxas específicas das autarquias locais	999999990	0,00	0,00	8,94	8,94	8,94	8,94	0,00	0,00
018304012301	Mercados e feiras	999999990	0,00	0,00	0,00	0,00	0,00	0,00	0,00	0,00

Município de São Pedro do Sul

Ano: 2020

Conta	Designação	Entidade Parceira	Saldo Inicial		Movimentos do Período		Movimentos Acumulados		Saldo Final	
			Débito	Crédito	Débito	Crédito	Débito	Crédito	Débito	Crédito
018304012302	Loteamentos e obras	999999990	0,00	0,00	0,00	0,00	0,00	0,00	0,00	0,00
018304012303	Ocupação da via pública	999999990	0,00	0,00	0,00	0,00	0,00	0,00	0,00	0,00
018304012304	Animais	999999990	0,00	0,00	0,00	0,00	0,00	0,00	0,00	0,00
018304012305	Caça e pesca	999999990	0,00	0,00	0,00	0,00	0,00	0,00	0,00	0,00
018304012306	Saneamento	999999990	0,00	0,00	8,94	8,94	8,94	8,94	0,00	0,00
01830401230601	Ligação	999999990	0,00	0,00	0,00	0,00	0,00	0,00	0,00	0,00
01830401230602	Conservação	999999990	0,00	0,00	8,94	8,94	8,94	8,94	0,00	0,00
018304012307	Arrendamento urbano	999999990	0,00	0,00	0,00	0,00	0,00	0,00	0,00	0,00
018304012308	Taxa municipal de direitos de passagem	999999990	0,00	0,00	0,00	0,00	0,00	0,00	0,00	0,00
018304012399	Outras	999999990	0,00	0,00	0,00	0,00	0,00	0,00	0,00	0,00
01830401239901	Taxa de depósito da ficha técnica da habitação	999999990	0,00	0,00	0,00	0,00	0,00	0,00	0,00	0,00
01830401239902	Taxa pela emissão do certificado de registo	999999990	0,00	0,00	0,00	0,00	0,00	0,00	0,00	0,00
01830401239906	Publicidade	999999990	0,00	0,00	0,00	0,00	0,00	0,00	0,00	0,00
01830401239907	Utilização da rede viária municipal	999999990	0,00	0,00	0,00	0,00	0,00	0,00	0,00	0,00
01830401239909	Cemitérios	999999990	0,00	0,00	0,00	0,00	0,00	0,00	0,00	0,00
01830401239999	Outras	999999990	0,00	0,00	0,00	0,00	0,00	0,00	0,00	0,00
01830402	Multas e outras penalidades	999999990	0,00	0,00	743,83	743,83	743,83	743,83	0,00	0,00
0183040201	Juros de mora	999999990	0,00	0,00	724,66	724,66	724,66	724,66	0,00	0,00
0183040202	Juros compensatórios	999999990	0,00	0,00	19,17	19,17	19,17	19,17	0,00	0,00
0183040204	Coimas e penalidades por contra-ordenações	999999990	0,00	0,00	0,00	0,00	0,00	0,00	0,00	0,00
0183040299	Multas e penalidades diversas	999999990	0,00	0,00	0,00	0,00	0,00	0,00	0,00	0,00
018305	Rendimentos da propriedade	999999990	0,00	0,00	0,00	0,00	0,00	0,00	0,00	0,00
01830502	Juros-Sociedades financeiras	999999990	0,00	0,00	0,00	0,00	0,00	0,00	0,00	0,00
0183050201	Bancos e outras instituições financeiras	999999990	0,00	0,00	0,00	0,00	0,00	0,00	0,00	0,00
01830503	Juros-Administrações Públicas	999999990	0,00	0,00	0,00	0,00	0,00	0,00	0,00	0,00
0183050301	Administração central-Estado	999999990	0,00	0,00	0,00	0,00	0,00	0,00	0,00	0,00
0183050304	Administração local-Continente	999999990	0,00	0,00	0,00	0,00	0,00	0,00	0,00	0,00
01830505	Juros-Famílias	999999990	0,00	0,00	0,00	0,00	0,00	0,00	0,00	0,00
01830507	Dividend.partic.lucros socied.quase-soc.nãofinanc.	999999990	0,00	0,00	0,00	0,00	0,00	0,00	0,00	0,00
0183050703	Empresas privadas	999999990	0,00	0,00	0,00	0,00	0,00	0,00	0,00	0,00
0183050799	Outras	999999990	0,00	0,00	0,00	0,00	0,00	0,00	0,00	0,00
01830509	Participações nos lucros de administ. públicas	999999990	0,00	0,00	0,00	0,00	0,00	0,00	0,00	0,00
0183050999	Outras	999999990	0,00	0,00	0,00	0,00	0,00	0,00	0,00	0,00
01830510	Rendas	999999990	0,00	0,00	0,00	0,00	0,00	0,00	0,00	0,00
0183051099	Outros	999999990	0,00	0,00	0,00	0,00	0,00	0,00	0,00	0,00

Município de São Pedro do Sul

Ano: 2020

Conta	Designação	Entidade Parceira	Saldo Inicial		Movimentos do Período		Movimentos Acumulados		Saldo Final	
			Débito	Crédito	Débito	Crédito	Débito	Crédito	Débito	Crédito
018305109901	Rede de energia eléctrica	999999990	0,00	0,00	0,00	0,00	0,00	0,00	0,00	0,00
018305109902	Parques eólicos	999999990	0,00	0,00	0,00	0,00	0,00	0,00	0,00	0,00
018305109903	Actividade termal	999999990	0,00	0,00	0,00	0,00	0,00	0,00	0,00	0,00
018305109999	Outros	999999990	0,00	0,00	0,00	0,00	0,00	0,00	0,00	0,00
01830511	Activos incorpóreos	999999990	0,00	0,00	0,00	0,00	0,00	0,00	0,00	0,00
018306	Transferências correntes	999999990	0,00	0,00	0,00	0,00	0,00	0,00	0,00	0,00
01830601	Sociedades e quase-sociedades não financeiras	999999990	0,00	0,00	0,00	0,00	0,00	0,00	0,00	0,00
0183060101	Públicas	999999990	0,00	0,00	0,00	0,00	0,00	0,00	0,00	0,00
018306010102	Empresas públicas municipais e intermunicipais	999999990	0,00	0,00	0,00	0,00	0,00	0,00	0,00	0,00
018306010199	Outras	999999990	0,00	0,00	0,00	0,00	0,00	0,00	0,00	0,00
0183060102	Privadas	999999990	0,00	0,00	0,00	0,00	0,00	0,00	0,00	0,00
01830602	Sociedades financeiras	999999990	0,00	0,00	0,00	0,00	0,00	0,00	0,00	0,00
0183060201	Bancos e outras instituições financeiras	999999990	0,00	0,00	0,00	0,00	0,00	0,00	0,00	0,00
01830603	Administração central	999999990	0,00	0,00	0,00	0,00	0,00	0,00	0,00	0,00
0183060301	Estado	999999990	0,00	0,00	0,00	0,00	0,00	0,00	0,00	0,00
018306030101	Fundo de Equilibrio Financeiro	999999990	0,00	0,00	0,00	0,00	0,00	0,00	0,00	0,00
018306030102	Fundo Social Municipal	999999990	0,00	0,00	0,00	0,00	0,00	0,00	0,00	0,00
018306030103	Participação fixa no IRS	999999990	0,00	0,00	0,00	0,00	0,00	0,00	0,00	0,00
018306030106	Transferências de Competências - Lei n.º 50/2018	999999990	0,00	0,00	0,00	0,00	0,00	0,00	0,00	0,00
018306030107	Particiapção no IVA-art. 26º-A da Lei n.º 73/2013	999999990	0,00	0,00	0,00	0,00	0,00	0,00	0,00	0,00
018306030199	Outras	999999990	0,00	0,00	0,00	0,00	0,00	0,00	0,00	0,00
0183060306	Estado-Particip.comunit.projectos co-financiados	999999990	0,00	0,00	0,00	0,00	0,00	0,00	0,00	0,00
0183060307	Serviços e fundos autónomos	999999990	0,00	0,00	0,00	0,00	0,00	0,00	0,00	0,00
018306030701	Transferências de Competências - Lei n.º 50/2018	999999990	0,00	0,00	0,00	0,00	0,00	0,00	0,00	0,00
018306030799	Outras	999999990	0,00	0,00	0,00	0,00	0,00	0,00	0,00	0,00
0183060309	Serv.fund.autón.-Subsist.prot.famíl.polít.act.EFP	999999990	0,00	0,00	0,00	0,00	0,00	0,00	0,00	0,00
01830605	Administração local	999999990	0,00	0,00	0,00	0,00	0,00	0,00	0,00	0,00
0183060501	Continente	999999990	0,00	0,00	0,00	0,00	0,00	0,00	0,00	0,00
018306050101	Municípios	999999990	0,00	0,00	0,00	0,00	0,00	0,00	0,00	0,00
01830606	Segurança social	999999990	0,00	0,00	0,00	0,00	0,00	0,00	0,00	0,00
0183060601	Sistemas de solidariedade e segurança social	999999990	0,00	0,00	0,00	0,00	0,00	0,00	0,00	0,00
01830607	Instituições sem fins lucrativos	999999990	0,00	0,00	0,00	0,00	0,00	0,00	0,00	0,00
0183060701	Instituições sem fins lucrativos	999999990	0,00	0,00	0,00	0,00	0,00	0,00	0,00	0,00
01830608	Famílias	999999990	0,00	0,00	0,00	0,00	0,00	0,00	0,00	0,00
0183060801	Famílias	999999990	0,00	0,00	0,00	0,00	0,00	0,00	0,00	0,00

Município de São Pedro do Sul

Ano: 2020

Conta	Designação	Entidade Parceira	Saldo Inicial		Movimentos do Período		Movimentos Acumulados		Saldo Final	
			Débito	Crédito	Débito	Crédito	Débito	Crédito	Débito	Crédito
018307	Venda de bens e serviços correntes	999999990	0,00	0,00	262,51	262,51	262,51	262,51	0,00	0,00
01830701	Venda de bens	999999990	0,00	0,00	14,29	14,29	14,29	14,29	0,00	0,00
0183070101	Material de escritório	999999990	0,00	0,00	0,00	0,00	0,00	0,00	0,00	0,00
0183070102	Livros e documentação técnica	999999990	0,00	0,00	0,00	0,00	0,00	0,00	0,00	0,00
0183070103	Publicações e impressos	999999990	0,00	0,00	0,00	0,00	0,00	0,00	0,00	0,00
0183070110	Desperdícios, resíduos e refugos	999999990	0,00	0,00	0,00	0,00	0,00	0,00	0,00	0,00
018307011099	Outros	999999990	0,00	0,00	0,00	0,00	0,00	0,00	0,00	0,00
0183070111	Produtos acabados e intermédios	999999990	0,00	0,00	14,29	14,29	14,29	14,29	0,00	0,00
018307011102	Água	999999990	0,00	0,00	14,29	14,29	14,29	14,29	0,00	0,00
0183070199	Outros	999999990	0,00	0,00	0,00	0,00	0,00	0,00	0,00	0,00
01830702	Serviços	999999990	0,00	0,00	248,22	248,22	248,22	248,22	0,00	0,00
0183070201	Aluguer de espaços e equipamentos	999999990	0,00	0,00	0,00	0,00	0,00	0,00	0,00	0,00
0183070203	Vistorias e ensaios	999999990	0,00	0,00	0,00	0,00	0,00	0,00	0,00	0,00
0183070206	Reparações	999999990	0,00	0,00	0,00	0,00	0,00	0,00	0,00	0,00
0183070208	Serv.sociais,recreativos,culturais e de desporto	999999990	0,00	0,00	0,00	0,00	0,00	0,00	0,00	0,00
018307020801	Serviços sociais	999999990	0,00	0,00	0,00	0,00	0,00	0,00	0,00	0,00
01830702080101	Universidade Sénior	999999990	0,00	0,00	0,00	0,00	0,00	0,00	0,00	0,00
01830702080199	Outros	999999990	0,00	0,00	0,00	0,00	0,00	0,00	0,00	0,00
018307020802	Serviços recreativos	999999990	0,00	0,00	0,00	0,00	0,00	0,00	0,00	0,00
01830702080299	Outros	999999990	0,00	0,00	0,00	0,00	0,00	0,00	0,00	0,00
018307020803	Serviços culturais	999999990	0,00	0,00	0,00	0,00	0,00	0,00	0,00	0,00
01830702080302	Cine-Teatro	999999990	0,00	0,00	0,00	0,00	0,00	0,00	0,00	0,00
01830702080399	Outros	999999990	0,00	0,00	0,00	0,00	0,00	0,00	0,00	0,00
018307020804	Serviços desportivos	999999990	0,00	0,00	0,00	0,00	0,00	0,00	0,00	0,00
0183070209	Serviços específicos das autarquias	999999990	0,00	0,00	99,62	99,62	99,62	99,62	0,00	0,00
018307020901	Saneamento	999999990	0,00	0,00	0,00	0,00	0,00	0,00	0,00	0,00
018307020902	Resíduos sólidos	999999990	0,00	0,00	53,28	53,28	53,28	53,28	0,00	0,00
018307020903	Transportes colectivos de pessoas e mercadorias	999999990	0,00	0,00	0,00	0,00	0,00	0,00	0,00	0,00
01830702090302	Transportes escolares	999999990	0,00	0,00	0,00	0,00	0,00	0,00	0,00	0,00
01830702090303	Transporte de pessoas e mercadorias	999999990	0,00	0,00	0,00	0,00	0,00	0,00	0,00	0,00
01830702090399	Outros	999999990	0,00	0,00	0,00	0,00	0,00	0,00	0,00	0,00
018307020904	Trabalhos por conta de particulares	999999990	0,00	0,00	46,34	46,34	46,34	46,34	0,00	0,00
018307020905	Cemitérios	999999990	0,00	0,00	0,00	0,00	0,00	0,00	0,00	0,00
018307020906	Mercados e feiras	999999990	0,00	0,00	0,00	0,00	0,00	0,00	0,00	0,00
018307020907	Parques de estacionamento	999999990	0,00	0,00	0,00	0,00	0,00	0,00	0,00	0,00

Município de São Pedro do Sul

Ano: 2020

Conta	Designação	Entidade Parceira	Saldo Inicial		Movimentos do Período		Movimentos Acumulados		Saldo Final	
			Débito	Crédito	Débito	Crédito	Débito	Crédito	Débito	Crédito
018307020999	Outros	999999990	0,00	0,00	0,00	0,00	0,00	0,00	0,00	0,00
0183070299	Outros	999999990	0,00	0,00	148,60	148,60	148,60	148,60	0,00	0,00
018307029902	Encargos de cobrança de receitas	999999990	0,00	0,00	0,00	0,00	0,00	0,00	0,00	0,00
018307029999	Outros	999999990	0,00	0,00	148,60	148,60	148,60	148,60	0,00	0,00
01830703	Rendas	999999990	0,00	0,00	0,00	0,00	0,00	0,00	0,00	0,00
0183070301	Habitações	999999990	0,00	0,00	0,00	0,00	0,00	0,00	0,00	0,00
0183070302	Edifícios	999999990	0,00	0,00	0,00	0,00	0,00	0,00	0,00	0,00
0183070399	Outras	999999990	0,00	0,00	0,00	0,00	0,00	0,00	0,00	0,00
018308	Outras receitas correntes	999999990	0,00	0,00	0,00	0,00	0,00	0,00	0,00	0,00
01830801	Outras	999999990	0,00	0,00	0,00	0,00	0,00	0,00	0,00	0,00
0183080199	Outras	999999990	0,00	0,00	0,00	0,00	0,00	0,00	0,00	0,00
018308019901	Indemniz.por deterior,roubo extravio bens patrim.	999999990	0,00	0,00	0,00	0,00	0,00	0,00	0,00	0,00
018308019902	Indem.estrag.prov.outrém viat.outr.equip.aut.local	999999990	0,00	0,00	0,00	0,00	0,00	0,00	0,00	0,00
018308019903	IVA reembolsado	999999990	0,00	0,00	0,00	0,00	0,00	0,00	0,00	0,00
018308019904	IVA Inversão da liquidação	999999990	0,00	0,00	0,00	0,00	0,00	0,00	0,00	0,00
018308019999	Diversas	999999990	0,00	0,00	0,00	0,00	0,00	0,00	0,00	0,00
018309	Venda de bens de investimento	999999990	0,00	0,00	4 500,00	4 500,00	4 500,00	4 500,00	0,00	0,00
01830901	Terrenos	999999990	0,00	0,00	4 500,00	4 500,00	4 500,00	4 500,00	0,00	0,00
0183090101	Sociedades e quase-sociedades não financeiras	999999990	0,00	0,00	0,00	0,00	0,00	0,00	0,00	0,00
0183090109	Instituições sem fins lucrativos	999999990	0,00	0,00	0,00	0,00	0,00	0,00	0,00	0,00
0183090110	Famílias	999999990	0,00	0,00	4 500,00	4 500,00	4 500,00	4 500,00	0,00	0,00
01830902	Habitações	999999990	0,00	0,00	0,00	0,00	0,00	0,00	0,00	0,00
0183090201	Sociedades e quase-sociedades não financeiras	999999990	0,00	0,00	0,00	0,00	0,00	0,00	0,00	0,00
0183090210	Famílias	999999990	0,00	0,00	0,00	0,00	0,00	0,00	0,00	0,00
01830903	Edifícios	999999990	0,00	0,00	0,00	0,00	0,00	0,00	0,00	0,00
0183090301	Sociedades e quase-sociedades não financeiras	999999990	0,00	0,00	0,00	0,00	0,00	0,00	0,00	0,00
0183090309	Instituições sem fins lucrativos	999999990	0,00	0,00	0,00	0,00	0,00	0,00	0,00	0,00
0183090310	Famílias	999999990	0,00	0,00	0,00	0,00	0,00	0,00	0,00	0,00
01830904	Outros bens de investimento	999999990	0,00	0,00	0,00	0,00	0,00	0,00	0,00	0,00
0183090401	Sociedades e quase-sociedades não financeiras	999999990	0,00	0,00	0,00	0,00	0,00	0,00	0,00	0,00
018309040101	Equipamento de transporte	999999990	0,00	0,00	0,00	0,00	0,00	0,00	0,00	0,00
018309040102	Maquinaria e equipamento	999999990	0,00	0,00	0,00	0,00	0,00	0,00	0,00	0,00
018309040103	Outros	999999990	0,00	0,00	0,00	0,00	0,00	0,00	0,00	0,00
0183090409	Instituições sem fins lucrativos	999999990	0,00	0,00	0,00	0,00	0,00	0,00	0,00	0,00
018309040901	Equipamento de transporte	999999990	0,00	0,00	0,00	0,00	0,00	0,00	0,00	0,00

Município de São Pedro do Sul

Ano: 2020

Conta	Designação	Entidade Parceira	Saldo Inicial		Movimentos do Período		Movimentos Acumulados		Saldo Final	
			Débito	Crédito	Débito	Crédito	Débito	Crédito	Débito	Crédito
018309040902	Maquinaria e equipamento	999999990	0,00	0,00	0,00	0,00	0,00	0,00	0,00	0,00
018309040903	Outros	999999990	0,00	0,00	0,00	0,00	0,00	0,00	0,00	0,00
0183090410	Famílias	999999990	0,00	0,00	0,00	0,00	0,00	0,00	0,00	0,00
018309041001	Equipamento de transporte	999999990	0,00	0,00	0,00	0,00	0,00	0,00	0,00	0,00
018309041002	Maquinaria e equipamento	999999990	0,00	0,00	0,00	0,00	0,00	0,00	0,00	0,00
018309041003	Outros	999999990	0,00	0,00	0,00	0,00	0,00	0,00	0,00	0,00
018310	Transferências de capital	999999990	0,00	0,00	2 559,13	2 559,13	2 559,13	2 559,13	0,00	0,00
01831001	Sociedades e quase-sociedades não financeiras	999999990	0,00	0,00	0,00	0,00	0,00	0,00	0,00	0,00
0183100101	Públicas	999999990	0,00	0,00	0,00	0,00	0,00	0,00	0,00	0,00
018310010102	Empresas públicas municipais e intermunicipais	999999990	0,00	0,00	0,00	0,00	0,00	0,00	0,00	0,00
018310010199	Outras	999999990	0,00	0,00	0,00	0,00	0,00	0,00	0,00	0,00
0183100102	Privadas	999999990	0,00	0,00	0,00	0,00	0,00	0,00	0,00	0,00
01831002	Sociedades financeiras	999999990	0,00	0,00	0,00	0,00	0,00	0,00	0,00	0,00
0183100201	Bancos e outras instituições financeiras	999999990	0,00	0,00	0,00	0,00	0,00	0,00	0,00	0,00
01831003	Administração central	999999990	0,00	0,00	2 559,13	2 559,13	2 559,13	2 559,13	0,00	0,00
0183100301	Estado	999999990	0,00	0,00	0,00	0,00	0,00	0,00	0,00	0,00
018310030101	Fundo de Equilibrio Financeiro	999999990	0,00	0,00	0,00	0,00	0,00	0,00	0,00	0,00
018310030104	Cooperação Técnica e Financeira	999999990	0,00	0,00	0,00	0,00	0,00	0,00	0,00	0,00
018310030105	Art. 35º, n.º3 da Lei n.º 73/2013	999999990	0,00	0,00	0,00	0,00	0,00	0,00	0,00	0,00
018310030106	Transferências de Competências - Lei n.º 50/2018	999999990	0,00	0,00	0,00	0,00	0,00	0,00	0,00	0,00
018310030199	Outras	999999990	0,00	0,00	0,00	0,00	0,00	0,00	0,00	0,00
0183100307	Estado-Particip.comunitária project.co-financiados	999999990	0,00	0,00	2 559,13	2 559,13	2 559,13	2 559,13	0,00	0,00
0183100308	Serviços e fundos autónomos	999999990	0,00	0,00	0,00	0,00	0,00	0,00	0,00	0,00
018310030801	Transferências de Competências - Lei n. 50/2018	999999990	0,00	0,00	0,00	0,00	0,00	0,00	0,00	0,00
018310030899	Outras	999999990	0,00	0,00	0,00	0,00	0,00	0,00	0,00	0,00
01831005	Administração local	999999990	0,00	0,00	0,00	0,00	0,00	0,00	0,00	0,00
0183100501	Continente	999999990	0,00	0,00	0,00	0,00	0,00	0,00	0,00	0,00
018310050101	Municípios	999999990	0,00	0,00	0,00	0,00	0,00	0,00	0,00	0,00
01831006	Segurança Social	999999990	0,00	0,00	0,00	0,00	0,00	0,00	0,00	0,00
0183100601	Sistema de solidariedade e segurança social	999999990	0,00	0,00	0,00	0,00	0,00	0,00	0,00	0,00
01831007	Instituições sem fins lucrativos	999999990	0,00	0,00	0,00	0,00	0,00	0,00	0,00	0,00
0183100701	Instituições sem fins lucrativos	999999990	0,00	0,00	0,00	0,00	0,00	0,00	0,00	0,00
01831008	Familias	999999990	0,00	0,00	0,00	0,00	0,00	0,00	0,00	0,00
0183100801	Familias	999999990	0,00	0,00	0,00	0,00	0,00	0,00	0,00	0,00
018311	Activos financeiros	999999990	0,00	0,00	0,00	0,00	0,00	0,00	0,00	0,00

Município de São Pedro do Sul

Ano: 2020

Conta	Designação	Entidade Parceira	Saldo Inicial		Movimentos do Período		Movimentos Acumulados		Saldo Final	
			Débito	Crédito	Débito	Crédito	Débito	Crédito	Débito	Crédito
01831108	Acções e outras participações	999999990	0,00	0,00	0,00	0,00	0,00	0,00	0,00	0,00
0183110801	Sociedades e quase-sociedades não financeiras	999999990	0,00	0,00	0,00	0,00	0,00	0,00	0,00	0,00
0183110802	Sociedades financeiras	999999990	0,00	0,00	0,00	0,00	0,00	0,00	0,00	0,00
01831109	Unidades de participação	999999990	0,00	0,00	0,00	0,00	0,00	0,00	0,00	0,00
0183110901	Sociedades e quase-sociedades não financeiras	999999990	0,00	0,00	0,00	0,00	0,00	0,00	0,00	0,00
0183110903	Admin.Pública-Admin.central-Estado	999999990	0,00	0,00	0,00	0,00	0,00	0,00	0,00	0,00
018312	Passivos financeiros	999999990	0,00	0,00	0,00	0,00	0,00	0,00	0,00	0,00
01831206	Empréstimos a médio e longo prazos	999999990	0,00	0,00	0,00	0,00	0,00	0,00	0,00	0,00
0183120602	Sociedades financeiras	999999990	0,00	0,00	0,00	0,00	0,00	0,00	0,00	0,00
0183120603	Admin.Pública-Admin.central-Estado	999999990	0,00	0,00	0,00	0,00	0,00	0,00	0,00	0,00
018313	Outras receitas de capital	999999990	0,00	0,00	0,00	0,00	0,00	0,00	0,00	0,00
01831301	Outras	999999990	0,00	0,00	0,00	0,00	0,00	0,00	0,00	0,00
0183130199	Outras	999999990	0,00	0,00	0,00	0,00	0,00	0,00	0,00	0,00
018315	Reposições não abatidas nos pagamentos	999999990	0,00	0,00	22,23	22,23	22,23	22,23	0,00	0,00
01831501	Reposições não abatidas nos pagamentos	999999990	0,00	0,00	22,23	22,23	22,23	22,23	0,00	0,00
0183150101	Reposições não abatidas nos pagamentos	999999990	0,00	0,00	22,23	22,23	22,23	22,23	0,00	0,00
018316	Saldo da gerência anterior	999999990	0,00	0,00	0,00	0,00	0,00	0,00	0,00	0,00
01831601	Saldo orçamental	999999990	0,00	0,00	0,00	0,00	0,00	0,00	0,00	0,00
0183160101	Na posse do serviço	999999990	0,00	0,00	0,00	0,00	0,00	0,00	0,00	0,00
0184	Reembolsos e restituições a transitar	999999990	0,00	0,00	0,00	0,00	0,00	0,00	0,00	0,00
018401	Impostos directos	999999990	0,00	0,00	0,00	0,00	0,00	0,00	0,00	0,00
01840102	Outros	999999990	0,00	0,00	0,00	0,00	0,00	0,00	0,00	0,00
0184010202	Imposto municipal sobre imóveis	999999990	0,00	0,00	0,00	0,00	0,00	0,00	0,00	0,00
0184010203	Imposto único de circulação	999999990	0,00	0,00	0,00	0,00	0,00	0,00	0,00	0,00
0184010204	Imposto municipal sobre transm. onerosas imóveis	999999990	0,00	0,00	0,00	0,00	0,00	0,00	0,00	0,00
0184010205	Derrama	999999990	0,00	0,00	0,00	0,00	0,00	0,00	0,00	0,00
0184010299	Impostos directos diversos	999999990	0,00	0,00	0,00	0,00	0,00	0,00	0,00	0,00
018402	Impostos indirectos	999999990	0,00	0,00	0,00	0,00	0,00	0,00	0,00	0,00
01840202	Outros	999999990	0,00	0,00	0,00	0,00	0,00	0,00	0,00	0,00
0184020206	Impostos indirectos específicos das autarq.locais	999999990	0,00	0,00	0,00	0,00	0,00	0,00	0,00	0,00
018402020601	Mercados e feiras	999999990	0,00	0,00	0,00	0,00	0,00	0,00	0,00	0,00
018402020602	Loteamentos e obras	999999990	0,00	0,00	0,00	0,00	0,00	0,00	0,00	0,00
018402020603	Ocupação da via pública	999999990	0,00	0,00	0,00	0,00	0,00	0,00	0,00	0,00
018402020604	Canídeos	999999990	0,00	0,00	0,00	0,00	0,00	0,00	0,00	0,00
018402020605	Publicidade	999999990	0,00	0,00	0,00	0,00	0,00	0,00	0,00	0,00

Município de São Pedro do Sul

Ano: 2020

Conta	Designação	Entidade Parceira	Saldo Inicial		Movimentos do Período		Movimentos Acumulados		Saldo Final	
			Débito	Crédito	Débito	Crédito	Débito	Crédito	Débito	Crédito
018402020606	Saneamento	999999990	0,00	0,00	0,00	0,00	0,00	0,00	0,00	0,00
018402020607	Utilização da rede viária municipal	999999990	0,00	0,00	0,00	0,00	0,00	0,00	0,00	0,00
018402020699	Outros	999999990	0,00	0,00	0,00	0,00	0,00	0,00	0,00	0,00
01840202069901	Taxa municipal de direitos de passagem	999999990	0,00	0,00	0,00	0,00	0,00	0,00	0,00	0,00
01840202069902	Taxa de depósito da ficha técnica da habitação	999999990	0,00	0,00	0,00	0,00	0,00	0,00	0,00	0,00
01840202069999	Outros	999999990	0,00	0,00	0,00	0,00	0,00	0,00	0,00	0,00
018404	Taxas, multas e outras penalidades	999999990	0,00	0,00	0,00	0,00	0,00	0,00	0,00	0,00
01840401	Taxas	999999990	0,00	0,00	0,00	0,00	0,00	0,00	0,00	0,00
0184040123	Taxas específicas das autarquias locais	999999990	0,00	0,00	0,00	0,00	0,00	0,00	0,00	0,00
018404012301	Mercados e feiras	999999990	0,00	0,00	0,00	0,00	0,00	0,00	0,00	0,00
018404012302	Loteamentos e obras	999999990	0,00	0,00	0,00	0,00	0,00	0,00	0,00	0,00
018404012303	Ocupação da via pública	999999990	0,00	0,00	0,00	0,00	0,00	0,00	0,00	0,00
018404012304	Animais	999999990	0,00	0,00	0,00	0,00	0,00	0,00	0,00	0,00
018404012305	Caça e pesca	999999990	0,00	0,00	0,00	0,00	0,00	0,00	0,00	0,00
018404012306	Saneamento	999999990	0,00	0,00	0,00	0,00	0,00	0,00	0,00	0,00
01840401230601	Ligação	999999990	0,00	0,00	0,00	0,00	0,00	0,00	0,00	0,00
01840401230602	Conservação	999999990	0,00	0,00	0,00	0,00	0,00	0,00	0,00	0,00
018404012307	Arrendamento urbano	999999990	0,00	0,00	0,00	0,00	0,00	0,00	0,00	0,00
018404012308	Taxa municipal de direitos de passagem	999999990	0,00	0,00	0,00	0,00	0,00	0,00	0,00	0,00
018404012399	Outras	999999990	0,00	0,00	0,00	0,00	0,00	0,00	0,00	0,00
01840401239901	Taxa de depósito da ficha técnica da habitação	999999990	0,00	0,00	0,00	0,00	0,00	0,00	0,00	0,00
01840401239902	Taxa pela emissão do certificado de registo	999999990	0,00	0,00	0,00	0,00	0,00	0,00	0,00	0,00
01840401239906	Publicidade	999999990	0,00	0,00	0,00	0,00	0,00	0,00	0,00	0,00
01840401239907	Utilização da rede viária municipal	999999990	0,00	0,00	0,00	0,00	0,00	0,00	0,00	0,00
01840401239909	Cemitérios	999999990	0,00	0,00	0,00	0,00	0,00	0,00	0,00	0,00
01840401239999	Outras	999999990	0,00	0,00	0,00	0,00	0,00	0,00	0,00	0,00
01840402	Multas e outras penalidades	999999990	0,00	0,00	0,00	0,00	0,00	0,00	0,00	0,00
0184040201	Juros de mora	999999990	0,00	0,00	0,00	0,00	0,00	0,00	0,00	0,00
0184040202	Juros compensatórios	999999990	0,00	0,00	0,00	0,00	0,00	0,00	0,00	0,00
0184040204	Coimas e penalidades por contra-ordenações	999999990	0,00	0,00	0,00	0,00	0,00	0,00	0,00	0,00
0184040299	Multas e penalidades diversas	999999990	0,00	0,00	0,00	0,00	0,00	0,00	0,00	0,00
018405	Rendimentos da propriedade	999999990	0,00	0,00	0,00	0,00	0,00	0,00	0,00	0,00
01840502	Juros-Sociedades financeiras	999999990	0,00	0,00	0,00	0,00	0,00	0,00	0,00	0,00
0184050201	Bancos e outras instituições financeiras	999999990	0,00	0,00	0,00	0,00	0,00	0,00	0,00	0,00
01840503	Juros-Administrações Públicas	999999990	0,00	0,00	0,00	0,00	0,00	0,00	0,00	0,00

Município de São Pedro do Sul

Ano: 2020

Conta	Designação	Entidade Parceira	Saldo Inicial		Movimentos do Período		Movimentos Acumulados		Saldo Final	
			Débito	Crédito	Débito	Crédito	Débito	Crédito	Débito	Crédito
0184050301	Administração central-Estado	999999990	0,00	0,00	0,00	0,00	0,00	0,00	0,00	0,00
0184050304	Administração local-Continente	999999990	0,00	0,00	0,00	0,00	0,00	0,00	0,00	0,00
01840505	Juros-Famílias	999999990	0,00	0,00	0,00	0,00	0,00	0,00	0,00	0,00
01840507	Dividend.partic.lucros socied.quase-soc.nãofinanc.	999999990	0,00	0,00	0,00	0,00	0,00	0,00	0,00	0,00
0184050703	Empresas privadas	999999990	0,00	0,00	0,00	0,00	0,00	0,00	0,00	0,00
0184050799	Outras	999999990	0,00	0,00	0,00	0,00	0,00	0,00	0,00	0,00
01840509	Participações nos lucros de administ. públicas	999999990	0,00	0,00	0,00	0,00	0,00	0,00	0,00	0,00
0184050999	Outras	999999990	0,00	0,00	0,00	0,00	0,00	0,00	0,00	0,00
01840510	Rendas	999999990	0,00	0,00	0,00	0,00	0,00	0,00	0,00	0,00
0184051099	Outros	999999990	0,00	0,00	0,00	0,00	0,00	0,00	0,00	0,00
018405109901	Rede de energia eléctrica	999999990	0,00	0,00	0,00	0,00	0,00	0,00	0,00	0,00
018405109902	Parques eólicos	999999990	0,00	0,00	0,00	0,00	0,00	0,00	0,00	0,00
018405109903	Actividade termal	999999990	0,00	0,00	0,00	0,00	0,00	0,00	0,00	0,00
018405109999	Outros	999999990	0,00	0,00	0,00	0,00	0,00	0,00	0,00	0,00
01840511	Activos incorpóreos	999999990	0,00	0,00	0,00	0,00	0,00	0,00	0,00	0,00
018406	Transferências correntes	999999990	0,00	0,00	0,00	0,00	0,00	0,00	0,00	0,00
01840601	Sociedades e quase-sociedades não financeiras	999999990	0,00	0,00	0,00	0,00	0,00	0,00	0,00	0,00
0184060101	Públicas	999999990	0,00	0,00	0,00	0,00	0,00	0,00	0,00	0,00
018406010102	Empresas públicas municipais e intermunicipais	999999990	0,00	0,00	0,00	0,00	0,00	0,00	0,00	0,00
018406010199	Outras	999999990	0,00	0,00	0,00	0,00	0,00	0,00	0,00	0,00
0184060102	Privadas	999999990	0,00	0,00	0,00	0,00	0,00	0,00	0,00	0,00
01840602	Sociedades financeiras	999999990	0,00	0,00	0,00	0,00	0,00	0,00	0,00	0,00
0184060201	Bancos e outras instituições financeiras	999999990	0,00	0,00	0,00	0,00	0,00	0,00	0,00	0,00
01840603	Administração central	999999990	0,00	0,00	0,00	0,00	0,00	0,00	0,00	0,00
0184060301	Estado	999999990	0,00	0,00	0,00	0,00	0,00	0,00	0,00	0,00
018406030101	Fundo de Equilibrio Financeiro	999999990	0,00	0,00	0,00	0,00	0,00	0,00	0,00	0,00
018406030102	Fundo Social Municipal	999999990	0,00	0,00	0,00	0,00	0,00	0,00	0,00	0,00
018406030103	Participação fixa no IRS	999999990	0,00	0,00	0,00	0,00	0,00	0,00	0,00	0,00
018406030106	Transferências de Competências - Lei n.º 50/2018	999999990	0,00	0,00	0,00	0,00	0,00	0,00	0,00	0,00
018406030107	Particiapção no IVA-art. 26º-A da Lei n.º 73/2013	999999990	0,00	0,00	0,00	0,00	0,00	0,00	0,00	0,00
018406030199	Outras	999999990	0,00	0,00	0,00	0,00	0,00	0,00	0,00	0,00
0184060306	Estado-Particip.comunit.projectos co-financiados	999999990	0,00	0,00	0,00	0,00	0,00	0,00	0,00	0,00
0184060307	Serviços e fundos autónomos	999999990	0,00	0,00	0,00	0,00	0,00	0,00	0,00	0,00
018406030701	Transferências de Competências - Lei n.º 50/2018	999999990	0,00	0,00	0,00	0,00	0,00	0,00	0,00	0,00
018406030799	Outras	999999990	0,00	0,00	0,00	0,00	0,00	0,00	0,00	0,00

Município de São Pedro do Sul

Ano: 2020

Conta	Designação	Entidade Parceira	Saldo Inicial		Movimentos do Período		Movimentos Acumulados		Saldo Final	
			Débito	Crédito	Débito	Crédito	Débito	Crédito	Débito	Crédito
0184060309	Serv.fund.autón.-Subsist.prot.famíl.polít.act.EFP	999999990	0,00	0,00	0,00	0,00	0,00	0,00	0,00	0,00
01840605	Administração local	999999990	0,00	0,00	0,00	0,00	0,00	0,00	0,00	0,00
0184060501	Continente	999999990	0,00	0,00	0,00	0,00	0,00	0,00	0,00	0,00
018406050101	Municípios	999999990	0,00	0,00	0,00	0,00	0,00	0,00	0,00	0,00
01840606	Segurança social	999999990	0,00	0,00	0,00	0,00	0,00	0,00	0,00	0,00
0184060601	Sistemas de solidariedade e segurança social	999999990	0,00	0,00	0,00	0,00	0,00	0,00	0,00	0,00
01840607	Instituições sem fins lucrativos	999999990	0,00	0,00	0,00	0,00	0,00	0,00	0,00	0,00
0184060701	Instituições sem fins lucrativos	999999990	0,00	0,00	0,00	0,00	0,00	0,00	0,00	0,00
01840608	Famílias	999999990	0,00	0,00	0,00	0,00	0,00	0,00	0,00	0,00
0184060801	Famílias	999999990	0,00	0,00	0,00	0,00	0,00	0,00	0,00	0,00
018407	Venda de bens e serviços correntes	999999990	0,00	0,00	0,00	0,00	0,00	0,00	0,00	0,00
01840701	Venda de bens	999999990	0,00	0,00	0,00	0,00	0,00	0,00	0,00	0,00
0184070101	Material de escritório	999999990	0,00	0,00	0,00	0,00	0,00	0,00	0,00	0,00
0184070102	Livros e documentação técnica	999999990	0,00	0,00	0,00	0,00	0,00	0,00	0,00	0,00
0184070103	Publicações e impressos	999999990	0,00	0,00	0,00	0,00	0,00	0,00	0,00	0,00
0184070110	Desperdícios, resíduos e refugos	999999990	0,00	0,00	0,00	0,00	0,00	0,00	0,00	0,00
018407011099	Outros	999999990	0,00	0,00	0,00	0,00	0,00	0,00	0,00	0,00
0184070111	Produtos acabados e intermédios	999999990	0,00	0,00	0,00	0,00	0,00	0,00	0,00	0,00
018407011102	Água	999999990	0,00	0,00	0,00	0,00	0,00	0,00	0,00	0,00
0184070199	Outros	999999990	0,00	0,00	0,00	0,00	0,00	0,00	0,00	0,00
01840702	Serviços	999999990	0,00	0,00	0,00	0,00	0,00	0,00	0,00	0,00
0184070201	Aluguer de espaços e equipamentos	999999990	0,00	0,00	0,00	0,00	0,00	0,00	0,00	0,00
0184070203	Vistorias e ensaios	999999990	0,00	0,00	0,00	0,00	0,00	0,00	0,00	0,00
0184070206	Reparações	999999990	0,00	0,00	0,00	0,00	0,00	0,00	0,00	0,00
0184070208	Serv.sociais,recreativos,culturais e de desporto	999999990	0,00	0,00	0,00	0,00	0,00	0,00	0,00	0,00
018407020801	Serviços sociais	999999990	0,00	0,00	0,00	0,00	0,00	0,00	0,00	0,00
01840702080101	Universidade Sénior	999999990	0,00	0,00	0,00	0,00	0,00	0,00	0,00	0,00
01840702080199	Outros	999999990	0,00	0,00	0,00	0,00	0,00	0,00	0,00	0,00
018407020802	Serviços recreativos	999999990	0,00	0,00	0,00	0,00	0,00	0,00	0,00	0,00
01840702080299	Outros	999999990	0,00	0,00	0,00	0,00	0,00	0,00	0,00	0,00
018407020803	Serviços culturais	999999990	0,00	0,00	0,00	0,00	0,00	0,00	0,00	0,00
01840702080302	Cine-Teatro	999999990	0,00	0,00	0,00	0,00	0,00	0,00	0,00	0,00
01840702080399	Outros	999999990	0,00	0,00	0,00	0,00	0,00	0,00	0,00	0,00
018407020804	Serviços desportivos	999999990	0,00	0,00	0,00	0,00	0,00	0,00	0,00	0,00
0184070209	Serviços específicos das autarquias	999999990	0,00	0,00	0,00	0,00	0,00	0,00	0,00	0,00

Município de São Pedro do Sul

Ano: 2020

Conta	Designação	Entidade Parceira	Saldo Inicial		Movimentos do Período		Movimentos Acumulados		Saldo Final	
			Débito	Crédito	Débito	Crédito	Débito	Crédito	Débito	Crédito
018407020901	Saneamento	999999990	0,00	0,00	0,00	0,00	0,00	0,00	0,00	0,00
018407020902	Resíduos sólidos	999999990	0,00	0,00	0,00	0,00	0,00	0,00	0,00	0,00
018407020903	Transportes colectivos de pessoas e mercadorias	999999990	0,00	0,00	0,00	0,00	0,00	0,00	0,00	0,00
01840702090302	Transportes escolares	999999990	0,00	0,00	0,00	0,00	0,00	0,00	0,00	0,00
01840702090303	Transporte de pessoas e mercadorias	999999990	0,00	0,00	0,00	0,00	0,00	0,00	0,00	0,00
01840702090399	Outros	999999990	0,00	0,00	0,00	0,00	0,00	0,00	0,00	0,00
018407020904	Trabalhos por conta de particulares	999999990	0,00	0,00	0,00	0,00	0,00	0,00	0,00	0,00
018407020905	Cemitérios	999999990	0,00	0,00	0,00	0,00	0,00	0,00	0,00	0,00
018407020906	Mercados e feiras	999999990	0,00	0,00	0,00	0,00	0,00	0,00	0,00	0,00
018407020907	Parques de estacionamento	999999990	0,00	0,00	0,00	0,00	0,00	0,00	0,00	0,00
018407020999	Outros	999999990	0,00	0,00	0,00	0,00	0,00	0,00	0,00	0,00
0184070299	Outros	999999990	0,00	0,00	0,00	0,00	0,00	0,00	0,00	0,00
018407029902	Encargos de cobrança de receitas	999999990	0,00	0,00	0,00	0,00	0,00	0,00	0,00	0,00
018407029999	Outros	999999990	0,00	0,00	0,00	0,00	0,00	0,00	0,00	0,00
01840703	Rendas	999999990	0,00	0,00	0,00	0,00	0,00	0,00	0,00	0,00
0184070301	Habitações	999999990	0,00	0,00	0,00	0,00	0,00	0,00	0,00	0,00
0184070302	Edifícios	999999990	0,00	0,00	0,00	0,00	0,00	0,00	0,00	0,00
0184070399	Outras	999999990	0,00	0,00	0,00	0,00	0,00	0,00	0,00	0,00
018408	Outras receitas correntes	999999990	0,00	0,00	0,00	0,00	0,00	0,00	0,00	0,00
01840801	Outras	999999990	0,00	0,00	0,00	0,00	0,00	0,00	0,00	0,00
0184080199	Outras	999999990	0,00	0,00	0,00	0,00	0,00	0,00	0,00	0,00
018408019901	Indemniz.por deterior,roubo extravio bens patrim.	999999990	0,00	0,00	0,00	0,00	0,00	0,00	0,00	0,00
018408019902	Indem.estrag.prov.outrém viat.outr.equip.aut.local	999999990	0,00	0,00	0,00	0,00	0,00	0,00	0,00	0,00
018408019903	IVA reembolsado	999999990	0,00	0,00	0,00	0,00	0,00	0,00	0,00	0,00
018408019904	IVA Inversão da liquidação	999999990	0,00	0,00	0,00	0,00	0,00	0,00	0,00	0,00
018408019999	Diversas	999999990	0,00	0,00	0,00	0,00	0,00	0,00	0,00	0,00
018409	Venda de bens de investimento	999999990	0,00	0,00	0,00	0,00	0,00	0,00	0,00	0,00
01840901	Terrenos	999999990	0,00	0,00	0,00	0,00	0,00	0,00	0,00	0,00
0184090101	Sociedades e quase-sociedades não financeiras	999999990	0,00	0,00	0,00	0,00	0,00	0,00	0,00	0,00
0184090109	Instituições sem fins lucrativos	999999990	0,00	0,00	0,00	0,00	0,00	0,00	0,00	0,00
0184090110	Famílias	999999990	0,00	0,00	0,00	0,00	0,00	0,00	0,00	0,00
01840902	Habitações	999999990	0,00	0,00	0,00	0,00	0,00	0,00	0,00	0,00
0184090201	Sociedades e quase-sociedades não financeiras	999999990	0,00	0,00	0,00	0,00	0,00	0,00	0,00	0,00
0184090210	Famílias	999999990	0,00	0,00	0,00	0,00	0,00	0,00	0,00	0,00
01840903	Edifícios	999999990	0,00	0,00	0,00	0,00	0,00	0,00	0,00	0,00

Município de São Pedro do Sul

Ano: 2020

Conta	Designação	Entidade Parceira	Saldo Inicial		Movimentos do Período		Movimentos Acumulados		Saldo Final	
			Débito	Crédito	Débito	Crédito	Débito	Crédito	Débito	Crédito
0184090301	Sociedades e quase-sociedades não financeiras	999999990	0,00	0,00	0,00	0,00	0,00	0,00	0,00	0,00
0184090309	Instituições sem fins lucrativos	999999990	0,00	0,00	0,00	0,00	0,00	0,00	0,00	0,00
0184090310	Famílias	999999990	0,00	0,00	0,00	0,00	0,00	0,00	0,00	0,00
01840904	Outros bens de investimento	999999990	0,00	0,00	0,00	0,00	0,00	0,00	0,00	0,00
0184090401	Sociedades e quase-sociedades não financeiras	999999990	0,00	0,00	0,00	0,00	0,00	0,00	0,00	0,00
018409040101	Equipamento de transporte	999999990	0,00	0,00	0,00	0,00	0,00	0,00	0,00	0,00
018409040102	Maquinaria e equipamento	999999990	0,00	0,00	0,00	0,00	0,00	0,00	0,00	0,00
018409040103	Outros	999999990	0,00	0,00	0,00	0,00	0,00	0,00	0,00	0,00
0184090409	Instituições sem fins lucrativos	999999990	0,00	0,00	0,00	0,00	0,00	0,00	0,00	0,00
018409040901	Equipamento de transporte	999999990	0,00	0,00	0,00	0,00	0,00	0,00	0,00	0,00
018409040902	Maquinaria e equipamento	999999990	0,00	0,00	0,00	0,00	0,00	0,00	0,00	0,00
018409040903	Outros	999999990	0,00	0,00	0,00	0,00	0,00	0,00	0,00	0,00
0184090410	Famílias	999999990	0,00	0,00	0,00	0,00	0,00	0,00	0,00	0,00
018409041001	Equipamento de transporte	999999990	0,00	0,00	0,00	0,00	0,00	0,00	0,00	0,00
018409041002	Maquinaria e equipamento	999999990	0,00	0,00	0,00	0,00	0,00	0,00	0,00	0,00
018409041003	Outros	999999990	0,00	0,00	0,00	0,00	0,00	0,00	0,00	0,00
018410	Transferências de capital	999999990	0,00	0,00	0,00	0,00	0,00	0,00	0,00	0,00
01841001	Sociedades e quase-sociedades não financeiras	999999990	0,00	0,00	0,00	0,00	0,00	0,00	0,00	0,00
0184100101	Públicas	999999990	0,00	0,00	0,00	0,00	0,00	0,00	0,00	0,00
018410010102	Empresas públicas municipais e intermunicipais	999999990	0,00	0,00	0,00	0,00	0,00	0,00	0,00	0,00
018410010199	Outras	999999990	0,00	0,00	0,00	0,00	0,00	0,00	0,00	0,00
0184100102	Privadas	999999990	0,00	0,00	0,00	0,00	0,00	0,00	0,00	0,00
01841002	Sociedades financeiras	999999990	0,00	0,00	0,00	0,00	0,00	0,00	0,00	0,00
0184100201	Bancos e outras instituições financeiras	999999990	0,00	0,00	0,00	0,00	0,00	0,00	0,00	0,00
01841003	Administração central	999999990	0,00	0,00	0,00	0,00	0,00	0,00	0,00	0,00
0184100301	Estado	999999990	0,00	0,00	0,00	0,00	0,00	0,00	0,00	0,00
018410030101	Fundo de Equilibrio Financeiro	999999990	0,00	0,00	0,00	0,00	0,00	0,00	0,00	0,00
018410030104	Cooperação Técnica e Financeira	999999990	0,00	0,00	0,00	0,00	0,00	0,00	0,00	0,00
018410030105	Art. 35º, n.º3 da Lei n.º 73/2013	999999990	0,00	0,00	0,00	0,00	0,00	0,00	0,00	0,00
018410030106	Transferências de Competências - Lei n.º 50/2018	999999990	0,00	0,00	0,00	0,00	0,00	0,00	0,00	0,00
018410030199	Outras	999999990	0,00	0,00	0,00	0,00	0,00	0,00	0,00	0,00
0184100307	Estado-Particip.comunitária project.co-financiados	999999990	0,00	0,00	0,00	0,00	0,00	0,00	0,00	0,00
0184100308	Serviços e fundos autónomos	999999990	0,00	0,00	0,00	0,00	0,00	0,00	0,00	0,00
018410030801	Transferências de Competências - Lei n. 50/2018	999999990	0,00	0,00	0,00	0,00	0,00	0,00	0,00	0,00
018410030899	Outras	999999990	0,00	0,00	0,00	0,00	0,00	0,00	0,00	0,00

Município de São Pedro do Sul

Ano: 2020

Conta	Designação	Entidade Parceira	Saldo Inicial		Movimentos do Período		Movimentos Acumulados		Saldo Final	
			Débito	Crédito	Débito	Crédito	Débito	Crédito	Débito	Crédito
01841005	Administração local	999999990	0,00	0,00	0,00	0,00	0,00	0,00	0,00	0,00
0184100501	Continente	999999990	0,00	0,00	0,00	0,00	0,00	0,00	0,00	0,00
018410050101	Municípios	999999990	0,00	0,00	0,00	0,00	0,00	0,00	0,00	0,00
01841006	Segurança Social	999999990	0,00	0,00	0,00	0,00	0,00	0,00	0,00	0,00
0184100601	Sistema de solidariedade e segurança social	999999990	0,00	0,00	0,00	0,00	0,00	0,00	0,00	0,00
01841007	Instituições sem fins lucrativos	999999990	0,00	0,00	0,00	0,00	0,00	0,00	0,00	0,00
0184100701	Instituições sem fins lucrativos	999999990	0,00	0,00	0,00	0,00	0,00	0,00	0,00	0,00
01841008	Familias	999999990	0,00	0,00	0,00	0,00	0,00	0,00	0,00	0,00
0184100801	Familias	999999990	0,00	0,00	0,00	0,00	0,00	0,00	0,00	0,00
018411	Activos financeiros	999999990	0,00	0,00	0,00	0,00	0,00	0,00	0,00	0,00
01841108	Acções e outras participações	999999990	0,00	0,00	0,00	0,00	0,00	0,00	0,00	0,00
0184110801	Sociedades e quase-sociedades não financeiras	999999990	0,00	0,00	0,00	0,00	0,00	0,00	0,00	0,00
0184110802	Sociedades financeiras	999999990	0,00	0,00	0,00	0,00	0,00	0,00	0,00	0,00
01841109	Unidades de participação	999999990	0,00	0,00	0,00	0,00	0,00	0,00	0,00	0,00
0184110901	Sociedades e quase-sociedades não financeiras	999999990	0,00	0,00	0,00	0,00	0,00	0,00	0,00	0,00
0184110903	Admin.Pública-Admin.central-Estado	999999990	0,00	0,00	0,00	0,00	0,00	0,00	0,00	0,00
018412	Passivos financeiros	999999990	0,00	0,00	0,00	0,00	0,00	0,00	0,00	0,00
01841206	Empréstimos a médio e longo prazos	999999990	0,00	0,00	0,00	0,00	0,00	0,00	0,00	0,00
0184120602	Sociedades financeiras	999999990	0,00	0,00	0,00	0,00	0,00	0,00	0,00	0,00
0184120603	Admin.Pública-Admin.central-Estado	999999990	0,00	0,00	0,00	0,00	0,00	0,00	0,00	0,00
018413	Outras receitas de capital	999999990	0,00	0,00	0,00	0,00	0,00	0,00	0,00	0,00
01841301	Outras	999999990	0,00	0,00	0,00	0,00	0,00	0,00	0,00	0,00
0184130199	Outras	999999990	0,00	0,00	0,00	0,00	0,00	0,00	0,00	0,00
018415	Reposições não abatidas nos pagamentos	999999990	0,00	0,00	0,00	0,00	0,00	0,00	0,00	0,00
01841501	Reposições não abatidas nos pagamentos	999999990	0,00	0,00	0,00	0,00	0,00	0,00	0,00	0,00
0184150101	Reposições não abatidas nos pagamentos	999999990	0,00	0,00	0,00	0,00	0,00	0,00	0,00	0,00
018416	Saldo da gerência anterior	999999990	0,00	0,00	0,00	0,00	0,00	0,00	0,00	0,00
01841601	Saldo orçamental	999999990	0,00	0,00	0,00	0,00	0,00	0,00	0,00	0,00
0184160101	Na posse do serviço	999999990	0,00	0,00	0,00	0,00	0,00	0,00	0,00	0,00
02	Despesa do período corrente	999999990	2 894 195,71	2 894 195,71	96 095 139,89	98 840 690,63	299 057 997,30	301 803 548,04	0,00	2 745 550,74
021	Dotações iniciais	999999990	0,00	0,00	0,00	0,00	30 773 605,00	30 773 605,00	0,00	0,00
02101	Assembleia Municipal	999999990	0,00	0,00	0,00	0,00	38 750,00	38 750,00	0,00	0,00
0210101	Despesas com o pessoal	999999990	0,00	0,00	0,00	0,00	31 500,00	31 500,00	0,00	0,00
021010102	Abonos variáveis ou eventuais	999999990	0,00	0,00	0,00	0,00	31 500,00	31 500,00	0,00	0,00
02101010203	Alimentação e alojamento	999999990	0,00	0,00	0,00	0,00	500,00	500,00	0,00	0,00

Município de São Pedro do Sul

Ano: 2020

Conta	Designação	Entidade Parceira	Saldo Inicial		Movimentos do Período		Movimentos Acumulados		Saldo Final	
			Débito	Crédito	Débito	Crédito	Débito	Crédito	Débito	Crédito
02101010204	Ajudas de custo	999999990	0,00	0,00	0,00	0,00	5 000,00	5 000,00	0,00	0,00
02101010213	Outros suplementos e prémios	999999990	0,00	0,00	0,00	0,00	25 500,00	25 500,00	0,00	0,00
0210101021302	Outros	999999990	0,00	0,00	0,00	0,00	500,00	500,00	0,00	0,00
0210101021303	Senhas de Presença	999999990	0,00	0,00	0,00	0,00	25 000,00	25 000,00	0,00	0,00
02101010214	Outros abonos em numerário ou espécie	999999990	0,00	0,00	0,00	0,00	500,00	500,00	0,00	0,00
0210102	Aquisição de bens e serviços	999999990	0,00	0,00	0,00	0,00	6 000,00	6 000,00	0,00	0,00
021010201	Aquisição de bens	999999990	0,00	0,00	0,00	0,00	2 000,00	2 000,00	0,00	0,00
02101020108	Material de escritório	999999990	0,00	0,00	0,00	0,00	500,00	500,00	0,00	0,00
02101020115	Prémios, condecorações e ofertas	999999990	0,00	0,00	0,00	0,00	500,00	500,00	0,00	0,00
02101020118	Livros e documentação técnica	999999990	0,00	0,00	0,00	0,00	500,00	500,00	0,00	0,00
02101020121	Outros bens	999999990	0,00	0,00	0,00	0,00	500,00	500,00	0,00	0,00
021010202	Aquisição de serviços	999999990	0,00	0,00	0,00	0,00	4 000,00	4 000,00	0,00	0,00
02101020209	Comunicações	999999990	0,00	0,00	0,00	0,00	500,00	500,00	0,00	0,00
02101020210	Transportes	999999990	0,00	0,00	0,00	0,00	500,00	500,00	0,00	0,00
02101020212	Seguros	999999990	0,00	0,00	0,00	0,00	1 000,00	1 000,00	0,00	0,00
02101020213	Deslocações e estadas	999999990	0,00	0,00	0,00	0,00	1 000,00	1 000,00	0,00	0,00
02101020225	Outros serviços	999999990	0,00	0,00	0,00	0,00	1 000,00	1 000,00	0,00	0,00
0210104	Transferências correntes	999999990	0,00	0,00	0,00	0,00	1 250,00	1 250,00	0,00	0,00
021010405	Administração local	999999990	0,00	0,00	0,00	0,00	1 250,00	1 250,00	0,00	0,00
02101040501	Continente	999999990	0,00	0,00	0,00	0,00	1 250,00	1 250,00	0,00	0,00
0210104050104	Associações de munícipios	999999990	0,00	0,00	0,00	0,00	1 250,00	1 250,00	0,00	0,00
02102	Câmara Municipal	999999990	0,00	0,00	0,00	0,00	30 734 855,00	30 734 855,00	0,00	0,00
0210201	Despesas com o pessoal	999999990	0,00	0,00	0,00	0,00	7 329 801,00	7 329 801,00	0,00	0,00
021020101	Remunerações certas e permanentes	999999990	0,00	0,00	0,00	0,00	5 648 101,00	5 648 101,00	0,00	0,00
02102010101	Titulares órgãos soberania e memb. órgãos autárq.	999999990	0,00	0,00	0,00	0,00	191 824,00	191 824,00	0,00	0,00
02102010104	Pessoal quadros-Regime contrato individ. trabalho	999999990	0,00	0,00	0,00	0,00	3 754 928,00	3 754 928,00	0,00	0,00
0210201010401	Pessoal em funções	999999990	0,00	0,00	0,00	0,00	3 662 313,00	3 662 313,00	0,00	0,00
0210201010404	Recrutamento de Pessoal para novos postos de trab.	999999990	0,00	0,00	0,00	0,00	92 615,00	92 615,00	0,00	0,00
02102010105	Pessoal além dos quadros	999999990	0,00	0,00	0,00	0,00	100,00	100,00	0,00	0,00
02102010106	Pessoal contratado a termo	999999990	0,00	0,00	0,00	0,00	8 298,00	8 298,00	0,00	0,00
0210201010601	Pessoal em funções	999999990	0,00	0,00	0,00	0,00	100,00	100,00	0,00	0,00
0210201010604	Recrutamento de Pessoal para novos postos de trab.	999999990	0,00	0,00	0,00	0,00	8 198,00	8 198,00	0,00	0,00
02102010107	Pessoal em regime de tarefa ou avença	999999990	0,00	0,00	0,00	0,00	133 147,00	133 147,00	0,00	0,00
02102010108	Pessoal aguardando aposentação	999999990	0,00	0,00	0,00	0,00	100,00	100,00	0,00	0,00
02102010109	Pessoal em qualquer outra situação	999999990	0,00	0,00	0,00	0,00	312 951,00	312 951,00	0,00	0,00

Município de São Pedro do Sul

Ano: 2020

Conta	Designação	Entidade Parceira	Saldo Inicial		Movimentos do Período		Movimentos Acumulados		Saldo Final	
			Débito	Crédito	Débito	Crédito	Débito	Crédito	Débito	Crédito
02102010110	Gratificações	999999990	0,00	0,00	0,00	0,00	300,00	300,00	0,00	0,00
0210201011001	Membros dos órgãos autárquicos	999999990	0,00	0,00	0,00	0,00	100,00	100,00	0,00	0,00
0210201011002	Pessoal dos quadros	999999990	0,00	0,00	0,00	0,00	100,00	100,00	0,00	0,00
0210201011003	Outros	999999990	0,00	0,00	0,00	0,00	100,00	100,00	0,00	0,00
02102010111	Representação	999999990	0,00	0,00	0,00	0,00	50 824,00	50 824,00	0,00	0,00
02102010112	Suplementos e prémios	999999990	0,00	0,00	0,00	0,00	100,00	100,00	0,00	0,00
02102010113	Subsidio de refeição	999999990	0,00	0,00	0,00	0,00	449 516,00	449 516,00	0,00	0,00
0210201011301	Pessoal dos quadros	999999990	0,00	0,00	0,00	0,00	409 847,00	409 847,00	0,00	0,00
02102010113010	Pessoal dos Quadros-RCTFP	999999990	0,00	0,00	0,00	0,00	409 847,00	409 847,00	0,00	0,00
0210201011302	Pessoal em qualquer outra situação	999999990	0,00	0,00	0,00	0,00	33 658,00	33 658,00	0,00	0,00
0210201011303	Membros dos orgãos autárquicos	999999990	0,00	0,00	0,00	0,00	6 011,00	6 011,00	0,00	0,00
02102010114	Subsídio de férias e de Natal	999999990	0,00	0,00	0,00	0,00	676 013,00	676 013,00	0,00	0,00
0210201011401	Pessoal dos quadros	999999990	0,00	0,00	0,00	0,00	622 488,00	622 488,00	0,00	0,00
02102010114010	Pessoal dos Quadros-RCTFP	999999990	0,00	0,00	0,00	0,00	622 488,00	622 488,00	0,00	0,00
0210201011402	Pessoal em qualquer outra situação	999999990	0,00	0,00	0,00	0,00	53 525,00	53 525,00	0,00	0,00
02102010115	Remunerações por doença e maternidade/paternidade	999999990	0,00	0,00	0,00	0,00	70 000,00	70 000,00	0,00	0,00
021020102	Abonos variáveis ou eventuais	999999990	0,00	0,00	0,00	0,00	79 700,00	79 700,00	0,00	0,00
02102010201	Gratificações variáveis ou eventuais	999999990	0,00	0,00	0,00	0,00	100,00	100,00	0,00	0,00
02102010202	Horas extraordinárias	999999990	0,00	0,00	0,00	0,00	50 000,00	50 000,00	0,00	0,00
02102010203	Alimentação e alojamento	999999990	0,00	0,00	0,00	0,00	100,00	100,00	0,00	0,00
02102010204	Ajudas de custo	999999990	0,00	0,00	0,00	0,00	15 000,00	15 000,00	0,00	0,00
02102010205	Abono para falhas	999999990	0,00	0,00	0,00	0,00	6 600,00	6 600,00	0,00	0,00
02102010206	Formação	999999990	0,00	0,00	0,00	0,00	100,00	100,00	0,00	0,00
02102010207	Colaboração técnica e especializada	999999990	0,00	0,00	0,00	0,00	100,00	100,00	0,00	0,00
02102010208	Subsídios e abonos fixação, residência alojamento	999999990	0,00	0,00	0,00	0,00	100,00	100,00	0,00	0,00
02102010209	Subsídio de prevenção	999999990	0,00	0,00	0,00	0,00	100,00	100,00	0,00	0,00
02102010210	Subsídio de trabalho nocturno	999999990	0,00	0,00	0,00	0,00	2 000,00	2 000,00	0,00	0,00
02102010211	Subsídio de turno	999999990	0,00	0,00	0,00	0,00	100,00	100,00	0,00	0,00
02102010212	Indemnizações por cessação de funções	999999990	0,00	0,00	0,00	0,00	100,00	100,00	0,00	0,00
02102010213	Outros suplementos e prémios	999999990	0,00	0,00	0,00	0,00	5 200,00	5 200,00	0,00	0,00
0210201021301	Prémios de desempenho	999999990	0,00	0,00	0,00	0,00	100,00	100,00	0,00	0,00
0210201021302	Outros	999999990	0,00	0,00	0,00	0,00	100,00	100,00	0,00	0,00
0210201021303	Senhas de Presença	999999990	0,00	0,00	0,00	0,00	5 000,00	5 000,00	0,00	0,00
02102010214	Outros abonos em numerário ou espécie	999999990	0,00	0,00	0,00	0,00	100,00	100,00	0,00	0,00
021020103	Segurança social	999999990	0,00	0,00	0,00	0,00	1 602 000,00	1 602 000,00	0,00	0,00

Município de São Pedro do Sul

Ano: 2020

Conta	Designação	Entidade Parceira	Saldo Inicial		Movimentos do Período		Movimentos Acumulados		Saldo Final	
			Débito	Crédito	Débito	Crédito	Débito	Crédito	Débito	Crédito
02102010301	Encargos com a saúde	999999990	0,00	0,00	0,00	0,00	255 000,00	255 000,00	0,00	0,00
02102010302	Outros encargos com a saúde	999999990	0,00	0,00	0,00	0,00	64 500,00	64 500,00	0,00	0,00
02102010303	Subsídio familiar a criança e jovens	999999990	0,00	0,00	0,00	0,00	23 915,00	23 915,00	0,00	0,00
02102010304	Outras prestações familiares	999999990	0,00	0,00	0,00	0,00	100,00	100,00	0,00	0,00
02102010305	Contribuições para a segurança social	999999990	0,00	0,00	0,00	0,00	1 159 185,00	1 159 185,00	0,00	0,00
0210201030501	Assistência na doença dos funcionários públicos	999999990	0,00	0,00	0,00	0,00	100,00	100,00	0,00	0,00
0210201030502	Segurança social dos funcionários públicos	999999990	0,00	0,00	0,00	0,00	1 092 508,00	1 092 508,00	0,00	0,00
02102010305020	Caixa Geral de Aposentações	999999990	0,00	0,00	0,00	0,00	672 485,00	672 485,00	0,00	0,00
02102010305020	Regime Geral	999999990	0,00	0,00	0,00	0,00	420 023,00	420 023,00	0,00	0,00
0210201030503	Segurança social-Regime geral	999999990	0,00	0,00	0,00	0,00	66 077,00	66 077,00	0,00	0,00
0210201030504	Outros	999999990	0,00	0,00	0,00	0,00	500,00	500,00	0,00	0,00
02102010306	Acidentes em serviço e doenças profissionais	999999990	0,00	0,00	0,00	0,00	500,00	500,00	0,00	0,00
02102010308	Outras pensões	999999990	0,00	0,00	0,00	0,00	6 000,00	6 000,00	0,00	0,00
02102010309	Seguros	999999990	0,00	0,00	0,00	0,00	90 900,00	90 900,00	0,00	0,00
0210201030901	Seguros acidentes trabalho doenças profissionais	999999990	0,00	0,00	0,00	0,00	90 800,00	90 800,00	0,00	0,00
0210201030902	Seguros de saúde	999999990	0,00	0,00	0,00	0,00	100,00	100,00	0,00	0,00
02102010310	Outras despesas de segurança social	999999990	0,00	0,00	0,00	0,00	1 900,00	1 900,00	0,00	0,00
0210201031001	Eventualidade Maternidade,paternidade e adopção	999999990	0,00	0,00	0,00	0,00	100,00	100,00	0,00	0,00
0210201031099	Outras despesas de segurança social	999999990	0,00	0,00	0,00	0,00	1 800,00	1 800,00	0,00	0,00
0210202	Aquisição de bens e serviços	999999990	0,00	0,00	0,00	0,00	5 492 263,00	5 492 263,00	0,00	0,00
021020201	Aquisição de bens	999999990	0,00	0,00	0,00	0,00	971 019,00	971 019,00	0,00	0,00
02102020101	Matérias-primas e subsidiárias	999999990	0,00	0,00	0,00	0,00	29 500,00	29 500,00	0,00	0,00
02102020102	Combustíveis e lubrificantes	999999990	0,00	0,00	0,00	0,00	390 000,00	390 000,00	0,00	0,00
0210202010201	Gasolina	999999990	0,00	0,00	0,00	0,00	17 000,00	17 000,00	0,00	0,00
0210202010202	Gasóleo	999999990	0,00	0,00	0,00	0,00	275 000,00	275 000,00	0,00	0,00
0210202010299	Outros	999999990	0,00	0,00	0,00	0,00	98 000,00	98 000,00	0,00	0,00
02102020103	Munições, explosivos e artifícios	999999990	0,00	0,00	0,00	0,00	500,00	500,00	0,00	0,00
02102020104	Limpeza e higiene	999999990	0,00	0,00	0,00	0,00	14 500,00	14 500,00	0,00	0,00
02102020105	Alimentação-Refeições confeccionadas	999999990	0,00	0,00	0,00	0,00	1 000,00	1 000,00	0,00	0,00
02102020106	Alimentação-Géneros para confeccionar	999999990	0,00	0,00	0,00	0,00	500,00	500,00	0,00	0,00
02102020107	Vestuário e artigos pessoais	999999990	0,00	0,00	0,00	0,00	500,00	500,00	0,00	0,00
02102020108	Material de escritório	999999990	0,00	0,00	0,00	0,00	12 500,00	12 500,00	0,00	0,00
02102020109	Produtos químicos e farmacêuticos	999999990	0,00	0,00	0,00	0,00	2 000,00	2 000,00	0,00	0,00
02102020110	Produtos vendidos nas farmácias	999999990	0,00	0,00	0,00	0,00	500,00	500,00	0,00	0,00
02102020111	Material de consumo clínico	999999990	0,00	0,00	0,00	0,00	500,00	500,00	0,00	0,00

Município de São Pedro do Sul

Ano: 2020

Conta	Designação	Entidade Parceira	Saldo Inicial		Movimentos do Período		Movimentos Acumulados		Saldo Final	
			Débito	Crédito	Débito	Crédito	Débito	Crédito	Débito	Crédito
02102020112	Material de transporte-Peças	999999990	0,00	0,00	0,00	0,00	72 500,00	72 500,00	0,00	0,00
02102020113	Material de consumo hoteleiro	999999990	0,00	0,00	0,00	0,00	500,00	500,00	0,00	0,00
02102020114	Outro material-Peças	999999990	0,00	0,00	0,00	0,00	41 000,00	41 000,00	0,00	0,00
02102020115	Prémios, condecorações e ofertas	999999990	0,00	0,00	0,00	0,00	2 500,00	2 500,00	0,00	0,00
02102020116	Mercadorias para venda	999999990	0,00	0,00	0,00	0,00	500,00	500,00	0,00	0,00
0210202011603	Outras	999999990	0,00	0,00	0,00	0,00	500,00	500,00	0,00	0,00
02102020117	Ferramentas e utensílios	999999990	0,00	0,00	0,00	0,00	12 500,00	12 500,00	0,00	0,00
02102020118	Livros e documentação técnica	999999990	0,00	0,00	0,00	0,00	1 000,00	1 000,00	0,00	0,00
02102020119	Artigos honoríficos e de decoração	999999990	0,00	0,00	0,00	0,00	500,00	500,00	0,00	0,00
02102020120	Material de educação, cultura e recreio	999999990	0,00	0,00	0,00	0,00	1 000,00	1 000,00	0,00	0,00
02102020121	Outros bens	999999990	0,00	0,00	0,00	0,00	387 019,00	387 019,00	0,00	0,00
021020202	Aquisição de serviços	999999990	0,00	0,00	0,00	0,00	4 521 244,00	4 521 244,00	0,00	0,00
02102020201	Encargos das instalações	999999990	0,00	0,00	0,00	0,00	1 298 000,00	1 298 000,00	0,00	0,00
02102020202	Limpeza e higiene	999999990	0,00	0,00	0,00	0,00	338 000,00	338 000,00	0,00	0,00
02102020203	Conservação de bens	999999990	0,00	0,00	0,00	0,00	115 000,00	115 000,00	0,00	0,00
02102020204	Locação de edifícios	999999990	0,00	0,00	0,00	0,00	28 000,00	28 000,00	0,00	0,00
02102020205	Locação de material de informática	999999990	0,00	0,00	0,00	0,00	500,00	500,00	0,00	0,00
02102020206	Locação de material de transporte	999999990	0,00	0,00	0,00	0,00	10 326,00	10 326,00	0,00	0,00
02102020208	Locação de outros bens	999999990	0,00	0,00	0,00	0,00	500,00	500,00	0,00	0,00
02102020209	Comunicações	999999990	0,00	0,00	0,00	0,00	115 000,00	115 000,00	0,00	0,00
02102020210	Transportes	999999990	0,00	0,00	0,00	0,00	475 516,00	475 516,00	0,00	0,00
02102020211	Representação dos serviços	999999990	0,00	0,00	0,00	0,00	1 500,00	1 500,00	0,00	0,00
02102020212	Seguros	999999990	0,00	0,00	0,00	0,00	88 000,00	88 000,00	0,00	0,00
02102020213	Deslocações e estadas	999999990	0,00	0,00	0,00	0,00	5 300,00	5 300,00	0,00	0,00
02102020214	Estudos, pareceres, projectos e consultadoria	999999990	0,00	0,00	0,00	0,00	503 401,00	503 401,00	0,00	0,00
02102020215	Formação	999999990	0,00	0,00	0,00	0,00	11 000,00	11 000,00	0,00	0,00
02102020216	Seminários, exposições e similares	999999990	0,00	0,00	0,00	0,00	1 000,00	1 000,00	0,00	0,00
02102020217	Publicidade	999999990	0,00	0,00	0,00	0,00	16 091,00	16 091,00	0,00	0,00
02102020218	Vigilância e segurança	999999990	0,00	0,00	0,00	0,00	500,00	500,00	0,00	0,00
02102020219	Assistência técnica	999999990	0,00	0,00	0,00	0,00	33 000,00	33 000,00	0,00	0,00
02102020220	Outros trabalhos especializados	999999990	0,00	0,00	0,00	0,00	527 559,00	527 559,00	0,00	0,00
02102020221	Utilização de infra-estruturas de transportes	999999990	0,00	0,00	0,00	0,00	500,00	500,00	0,00	0,00
02102020222	Serviços de saúde	999999990	0,00	0,00	0,00	0,00	500,00	500,00	0,00	0,00
02102020224	Encargos de cobrança de receitas	999999990	0,00	0,00	0,00	0,00	51 000,00	51 000,00	0,00	0,00
02102020225	Outros serviços	999999990	0,00	0,00	0,00	0,00	901 051,00	901 051,00	0,00	0,00

Município de São Pedro do Sul

Ano: 2020

Conta	Designação	Entidade Parceira	Saldo Inicial		Movimentos do Período		Movimentos Acumulados		Saldo Final	
			Débito	Crédito	Débito	Crédito	Débito	Crédito	Débito	Crédito
0210203	Juros e outros encargos	999999990	0,00	0,00	0,00	0,00	61 470,00	61 470,00	0,00	0,00
021020301	Juros da dívida pública	999999990	0,00	0,00	0,00	0,00	27 270,00	27 270,00	0,00	0,00
02102030103	Socied.financ.-Bancos e outras instit. financeiras	999999990	0,00	0,00	0,00	0,00	26 408,00	26 408,00	0,00	0,00
0210203010302	Empréstimos de médio e longo prazos	999999990	0,00	0,00	0,00	0,00	26 408,00	26 408,00	0,00	0,00
02102030105	Admin.pública-Admin.central-Estado	999999990	0,00	0,00	0,00	0,00	762,00	762,00	0,00	0,00
0210203010502	Empréstimos de médio e longo prazo	999999990	0,00	0,00	0,00	0,00	762,00	762,00	0,00	0,00
02102030106	Admin.pública-Admin.central-Serv. fundos autónomos	999999990	0,00	0,00	0,00	0,00	100,00	100,00	0,00	0,00
021020302	Outros encargos correntes da dívida pública	999999990	0,00	0,00	0,00	0,00	100,00	100,00	0,00	0,00
02102030201	Despesas diversas	999999990	0,00	0,00	0,00	0,00	100,00	100,00	0,00	0,00
021020303	Juros de locação financeira	999999990	0,00	0,00	0,00	0,00	2 000,00	2 000,00	0,00	0,00
02102030305	Material de transporte	999999990	0,00	0,00	0,00	0,00	500,00	500,00	0,00	0,00
02102030306	Material de informática	999999990	0,00	0,00	0,00	0,00	500,00	500,00	0,00	0,00
02102030307	Maquinaria e equipamento	999999990	0,00	0,00	0,00	0,00	500,00	500,00	0,00	0,00
02102030308	Outros investimentos	999999990	0,00	0,00	0,00	0,00	500,00	500,00	0,00	0,00
021020304	Juros tributários	999999990	0,00	0,00	0,00	0,00	1 000,00	1 000,00	0,00	0,00
02102030401	Indemnizatórios	999999990	0,00	0,00	0,00	0,00	500,00	500,00	0,00	0,00
02102030402	Outros	999999990	0,00	0,00	0,00	0,00	500,00	500,00	0,00	0,00
021020305	Outros juros	999999990	0,00	0,00	0,00	0,00	15 600,00	15 600,00	0,00	0,00
02102030502	Outros	999999990	0,00	0,00	0,00	0,00	15 600,00	15 600,00	0,00	0,00
0210203050201	Despesas Diversas	999999990	0,00	0,00	0,00	0,00	100,00	100,00	0,00	0,00
0210203050202	Juros de Mora	999999990	0,00	0,00	0,00	0,00	15 000,00	15 000,00	0,00	0,00
0210203050299	Outros	999999990	0,00	0,00	0,00	0,00	500,00	500,00	0,00	0,00
021020306	Outros encargos financeiros	999999990	0,00	0,00	0,00	0,00	15 500,00	15 500,00	0,00	0,00
02102030601	Outros encargos financeiros	999999990	0,00	0,00	0,00	0,00	15 500,00	15 500,00	0,00	0,00
0210203060101	O.E.F. Serviços Bancarios	999999990	0,00	0,00	0,00	0,00	15 000,00	15 000,00	0,00	0,00
0210203060199	O.E.F. Outros	999999990	0,00	0,00	0,00	0,00	500,00	500,00	0,00	0,00
0210204	Transferências correntes	999999990	0,00	0,00	0,00	0,00	1 767 310,00	1 767 310,00	0,00	0,00
021020401	Sociedades e quase sociedades não financeiras	999999990	0,00	0,00	0,00	0,00	16 800,00	16 800,00	0,00	0,00
02102040101	Públicas	999999990	0,00	0,00	0,00	0,00	15 800,00	15 800,00	0,00	0,00
0210204010101	Empresas públicas municipais e intermunicipais	999999990	0,00	0,00	0,00	0,00	15 800,00	15 800,00	0,00	0,00
02102040102	Privadas	999999990	0,00	0,00	0,00	0,00	1 000,00	1 000,00	0,00	0,00
021020403	Administração central	999999990	0,00	0,00	0,00	0,00	13 600,00	13 600,00	0,00	0,00
02102040301	Estado	999999990	0,00	0,00	0,00	0,00	13 500,00	13 500,00	0,00	0,00
02102040305	Serviços e fundos autónomos	999999990	0,00	0,00	0,00	0,00	100,00	100,00	0,00	0,00
021020405	Administração local	999999990	0,00	0,00	0,00	0,00	1 064 660,00	1 064 660,00	0,00	0,00

Município de São Pedro do Sul

Ano: 2020

Conta	Designação	Entidade Parceira	Saldo Inicial		Movimentos do Período		Movimentos Acumulados		Saldo Final	
			Débito	Crédito	Débito	Crédito	Débito	Crédito	Débito	Crédito
02102040501	Continente	999999990	0,00	0,00	0,00	0,00	1 064 660,00	1 064 660,00	0,00	0,00
0210204050101	Munícipios	999999990	0,00	0,00	0,00	0,00	500,00	500,00	0,00	0,00
0210204050102	Freguesias	999999990	0,00	0,00	0,00	0,00	959 360,00	959 360,00	0,00	0,00
0210204050104	Associações de munícipios	999999990	0,00	0,00	0,00	0,00	64 000,00	64 000,00	0,00	0,00
0210204050107	Assembleias distritais	999999990	0,00	0,00	0,00	0,00	100,00	100,00	0,00	0,00
0210204050108	Outros	999999990	0,00	0,00	0,00	0,00	40 700,00	40 700,00	0,00	0,00
021020406	Segurança social	999999990	0,00	0,00	0,00	0,00	100,00	100,00	0,00	0,00
02102040601	Sistemas de solidariedade e segurança social	999999990	0,00	0,00	0,00	0,00	100,00	100,00	0,00	0,00
021020407	Instituições sem fins lucrativos	999999990	0,00	0,00	0,00	0,00	504 150,00	504 150,00	0,00	0,00
02102040701	Instituições sem fins lucrativos	999999990	0,00	0,00	0,00	0,00	504 150,00	504 150,00	0,00	0,00
021020408	Famílias	999999990	0,00	0,00	0,00	0,00	168 000,00	168 000,00	0,00	0,00
02102040802	Outras	999999990	0,00	0,00	0,00	0,00	168 000,00	168 000,00	0,00	0,00
0210204080201	Programas Ocupacionais	999999990	0,00	0,00	0,00	0,00	82 000,00	82 000,00	0,00	0,00
0210204080202	Outras	999999990	0,00	0,00	0,00	0,00	86 000,00	86 000,00	0,00	0,00
0210205	Subsídios	999999990	0,00	0,00	0,00	0,00	300,00	300,00	0,00	0,00
021020501	Sociedades e quase-sociedades não financeiras	999999990	0,00	0,00	0,00	0,00	300,00	300,00	0,00	0,00
02102050101	Públicas	999999990	0,00	0,00	0,00	0,00	200,00	200,00	0,00	0,00
0210205010101	Empresas públicas municipais e intermunicipais	999999990	0,00	0,00	0,00	0,00	100,00	100,00	0,00	0,00
0210205010102	Outras	999999990	0,00	0,00	0,00	0,00	100,00	100,00	0,00	0,00
02102050103	Privadas	999999990	0,00	0,00	0,00	0,00	100,00	100,00	0,00	0,00
0210206	Outras despesas correntes	999999990	0,00	0,00	0,00	0,00	126 300,00	126 300,00	0,00	0,00
021020602	Diversas	999999990	0,00	0,00	0,00	0,00	126 300,00	126 300,00	0,00	0,00
02102060201	Impostos e taxas	999999990	0,00	0,00	0,00	0,00	103 500,00	103 500,00	0,00	0,00
0210206020101	Impostos e Taxas pagos pela Autarquia	999999990	0,00	0,00	0,00	0,00	93 000,00	93 000,00	0,00	0,00
02102060201010	Taxa de Gestão de Resíduos - TGR	999999990	0,00	0,00	0,00	0,00	58 000,00	58 000,00	0,00	0,00
02102060201019	Outras	999999990	0,00	0,00	0,00	0,00	35 000,00	35 000,00	0,00	0,00
0210206020102	Restituições de impostos ou taxas cobrados	999999990	0,00	0,00	0,00	0,00	10 500,00	10 500,00	0,00	0,00
02102060202	Activos incorpóreos	999999990	0,00	0,00	0,00	0,00	100,00	100,00	0,00	0,00
02102060203	Outras	999999990	0,00	0,00	0,00	0,00	22 700,00	22 700,00	0,00	0,00
0210206020301	Outras restituições	999999990	0,00	0,00	0,00	0,00	11 200,00	11 200,00	0,00	0,00
0210206020302	IVA pago	999999990	0,00	0,00	0,00	0,00	10 000,00	10 000,00	0,00	0,00
0210206020305	Outras	999999990	0,00	0,00	0,00	0,00	1 500,00	1 500,00	0,00	0,00
0210207	Aquisição de bens de capital	999999990	0,00	0,00	0,00	0,00	14 831 098,00	14 831 098,00	0,00	0,00
021020701	Investimentos	999999990	0,00	0,00	0,00	0,00	6 579 628,00	6 579 628,00	0,00	0,00
02102070101	Terrenos	999999990	0,00	0,00	0,00	0,00	387 923,00	387 923,00	0,00	0,00

Município de São Pedro do Sul

Ano: 2020

Conta	Designação	Entidade Parceira	Saldo Inicial		Movimentos do Período		Movimentos Acumulados		Saldo Final	
			Débito	Crédito	Débito	Crédito	Débito	Crédito	Débito	Crédito
02102070103	Edifícios	999999990	0,00	0,00	0,00	0,00	1 630 150,00	1 630 150,00	0,00	0,00
0210207010301	Instalações de serviços	999999990	0,00	0,00	0,00	0,00	107 523,00	107 523,00	0,00	0,00
0210207010302	Instalações desportivas e recreativas	999999990	0,00	0,00	0,00	0,00	558 704,00	558 704,00	0,00	0,00
0210207010304	Creches	999999990	0,00	0,00	0,00	0,00	246 698,00	246 698,00	0,00	0,00
0210207010305	Escolas	999999990	0,00	0,00	0,00	0,00	603 618,00	603 618,00	0,00	0,00
0210207010307	Outros	999999990	0,00	0,00	0,00	0,00	113 607,00	113 607,00	0,00	0,00
02102070104	Construções diversas	999999990	0,00	0,00	0,00	0,00	3 558 130,00	3 558 130,00	0,00	0,00
0210207010405	Parques e jardins	999999990	0,00	0,00	0,00	0,00	1 171 987,00	1 171 987,00	0,00	0,00
0210207010409	Sinalização e trânsito	999999990	0,00	0,00	0,00	0,00	58 844,00	58 844,00	0,00	0,00
0210207010413	Outros	999999990	0,00	0,00	0,00	0,00	2 327 299,00	2 327 299,00	0,00	0,00
02102070106	Material de transporte	999999990	0,00	0,00	0,00	0,00	102 031,00	102 031,00	0,00	0,00
0210207010602	Outro	999999990	0,00	0,00	0,00	0,00	102 031,00	102 031,00	0,00	0,00
02102070107	Equipamento de informática	999999990	0,00	0,00	0,00	0,00	173 822,00	173 822,00	0,00	0,00
02102070108	Software informático	999999990	0,00	0,00	0,00	0,00	154 553,00	154 553,00	0,00	0,00
02102070109	Equipamento administrativo	999999990	0,00	0,00	0,00	0,00	70 533,00	70 533,00	0,00	0,00
02102070110	Equipamento básico	999999990	0,00	0,00	0,00	0,00	284 289,00	284 289,00	0,00	0,00
0210207011002	Outro	999999990	0,00	0,00	0,00	0,00	284 289,00	284 289,00	0,00	0,00
02102070111	Ferramentas e utensílios	999999990	0,00	0,00	0,00	0,00	155 874,00	155 874,00	0,00	0,00
02102070112	Artigos e objectos de valor	999999990	0,00	0,00	0,00	0,00	2 500,00	2 500,00	0,00	0,00
02102070115	Outros investimentos	999999990	0,00	0,00	0,00	0,00	59 823,00	59 823,00	0,00	0,00
021020702	Locação financeira	999999990	0,00	0,00	0,00	0,00	4 000,00	4 000,00	0,00	0,00
02102070205	Material de transporte	999999990	0,00	0,00	0,00	0,00	1 000,00	1 000,00	0,00	0,00
02102070206	Material de informática	999999990	0,00	0,00	0,00	0,00	1 000,00	1 000,00	0,00	0,00
02102070207	Maquinaria e equipamento	999999990	0,00	0,00	0,00	0,00	1 000,00	1 000,00	0,00	0,00
02102070209	Outros investimentos	999999990	0,00	0,00	0,00	0,00	1 000,00	1 000,00	0,00	0,00
021020703	Bens de domínio público	999999990	0,00	0,00	0,00	0,00	8 247 470,00	8 247 470,00	0,00	0,00
02102070303	Outras construções e infraestruturas	999999990	0,00	0,00	0,00	0,00	8 247 470,00	8 247 470,00	0,00	0,00
0210207030301	Viadutos, arruamentos e obras complementares	999999990	0,00	0,00	0,00	0,00	3 656 511,00	3 656 511,00	0,00	0,00
0210207030302	Sistemas de drenagem de águas residuais	999999990	0,00	0,00	0,00	0,00	730 696,00	730 696,00	0,00	0,00
0210207030303	Estações de tratamento de águas residuais	999999990	0,00	0,00	0,00	0,00	1 872 938,00	1 872 938,00	0,00	0,00
0210207030307	Captação e distribuição de água	999999990	0,00	0,00	0,00	0,00	888 077,00	888 077,00	0,00	0,00
0210207030313	Outros	999999990	0,00	0,00	0,00	0,00	1 099 248,00	1 099 248,00	0,00	0,00
0210208	Transferências de capital	999999990	0,00	0,00	0,00	0,00	798 660,00	798 660,00	0,00	0,00
021020801	Sociedades e quase sociedades não financeiras	999999990	0,00	0,00	0,00	0,00	200,00	200,00	0,00	0,00
02102080101	Públicas	999999990	0,00	0,00	0,00	0,00	100,00	100,00	0,00	0,00

Município de São Pedro do Sul

Ano: 2020

Conta	Designação	Entidade Parceira	Saldo Inicial		Movimentos do Período		Movimentos Acumulados		Saldo Final	
			Débito	Crédito	Débito	Crédito	Débito	Crédito	Débito	Crédito
0210208010101	Empresas públicas municipais e intermunicipais	999999990	0,00	0,00	0,00	0,00	100,00	100,00	0,00	0,00
02102080102	Privadas	999999990	0,00	0,00	0,00	0,00	100,00	100,00	0,00	0,00
021020803	Administração central	999999990	0,00	0,00	0,00	0,00	200,00	200,00	0,00	0,00
02102080301	Estado	999999990	0,00	0,00	0,00	0,00	100,00	100,00	0,00	0,00
02102080306	Serviços e fundos autónomos	999999990	0,00	0,00	0,00	0,00	100,00	100,00	0,00	0,00
021020805	Administração local	999999990	0,00	0,00	0,00	0,00	498 160,00	498 160,00	0,00	0,00
02102080501	Continente	999999990	0,00	0,00	0,00	0,00	498 160,00	498 160,00	0,00	0,00
0210208050101	Munícipios	999999990	0,00	0,00	0,00	0,00	38 500,00	38 500,00	0,00	0,00
0210208050102	Freguesias	999999990	0,00	0,00	0,00	0,00	220 000,00	220 000,00	0,00	0,00
0210208050104	Associações de munícipios	999999990	0,00	0,00	0,00	0,00	238 560,00	238 560,00	0,00	0,00
0210208050107	Assembleias distritais	999999990	0,00	0,00	0,00	0,00	100,00	100,00	0,00	0,00
0210208050108	Outros	999999990	0,00	0,00	0,00	0,00	1 000,00	1 000,00	0,00	0,00
021020806	Segurança social	999999990	0,00	0,00	0,00	0,00	100,00	100,00	0,00	0,00
02102080601	Sistema de solidariedade e segurança social	999999990	0,00	0,00	0,00	0,00	100,00	100,00	0,00	0,00
021020807	Instituições sem fins lucrativos	999999990	0,00	0,00	0,00	0,00	295 000,00	295 000,00	0,00	0,00
02102080701	Instituições sem fins lucrativos	999999990	0,00	0,00	0,00	0,00	295 000,00	295 000,00	0,00	0,00
021020808	Famílias	999999990	0,00	0,00	0,00	0,00	5 000,00	5 000,00	0,00	0,00
02102080802	Outras	999999990	0,00	0,00	0,00	0,00	5 000,00	5 000,00	0,00	0,00
0210209	Activos financeiros	999999990	0,00	0,00	0,00	0,00	25 860,00	25 860,00	0,00	0,00
021020907	Acções e outras participações	999999990	0,00	0,00	0,00	0,00	300,00	300,00	0,00	0,00
02102090701	Socied.e quase socied.não financeiras-Privadas	999999990	0,00	0,00	0,00	0,00	100,00	100,00	0,00	0,00
02102090702	Socied.e quase socied.não financeiras-Públicas	999999990	0,00	0,00	0,00	0,00	100,00	100,00	0,00	0,00
02102090703	Socied.financ.-Bancos e outras instit. financeiras	999999990	0,00	0,00	0,00	0,00	100,00	100,00	0,00	0,00
021020908	Unidades de participação	999999990	0,00	0,00	0,00	0,00	25 560,00	25 560,00	0,00	0,00
02102090802	Socied.e quase socied.não financeiras-Públicas	999999990	0,00	0,00	0,00	0,00	25 560,00	25 560,00	0,00	0,00
0210210	Passivos financeiros	999999990	0,00	0,00	0,00	0,00	296 693,00	296 693,00	0,00	0,00
021021006	Empréstimos a médio e longo prazos	999999990	0,00	0,00	0,00	0,00	296 693,00	296 693,00	0,00	0,00
02102100603	Socied.financ.-Bancos e outras instit. financeiras	999999990	0,00	0,00	0,00	0,00	281 471,00	281 471,00	0,00	0,00
02102100605	Admin.pública-Admin.central-Estado	999999990	0,00	0,00	0,00	0,00	15 222,00	15 222,00	0,00	0,00
0210211	Outras despesas de capital	999999990	0,00	0,00	0,00	0,00	5 100,00	5 100,00	0,00	0,00
021021102	Diversas	999999990	0,00	0,00	0,00	0,00	5 100,00	5 100,00	0,00	0,00
02102110201	Restituições	999999990	0,00	0,00	0,00	0,00	5 000,00	5 000,00	0,00	0,00
02102110299	Outras	999999990	0,00	0,00	0,00	0,00	100,00	100,00	0,00	0,00
022	Dotações corrigidas	999999990	0,00	0,00	0,00	20 931 317,65	34 082 842,16	34 082 842,16	0,00	0,00
02201	Assembleia Municipal	999999990	0,00	0,00	0,00	38 750,00	38 750,00	38 750,00	0,00	0,00

Município de São Pedro do Sul

Ano: 2020

Conta	Designação	Entidade Parceira	Saldo Inicial		Movimentos do Período		Movimentos Acumulados		Saldo Final	
			Débito	Crédito	Débito	Crédito	Débito	Crédito	Débito	Crédito
0220101	Despesas com o pessoal	999999990	0,00	0,00	0,00	31 500,00	31 500,00	31 500,00	0,00	0,00
022010102	Abonos variáveis ou eventuais	999999990	0,00	0,00	0,00	31 500,00	31 500,00	31 500,00	0,00	0,00
02201010203	Alimentação e alojamento	999999990	0,00	0,00	0,00	500,00	500,00	500,00	0,00	0,00
02201010204	Ajudas de custo	999999990	0,00	0,00	0,00	5 000,00	5 000,00	5 000,00	0,00	0,00
02201010213	Outros suplementos e prémios	999999990	0,00	0,00	0,00	25 500,00	25 500,00	25 500,00	0,00	0,00
0220101021302	Outros	999999990	0,00	0,00	0,00	500,00	500,00	500,00	0,00	0,00
0220101021303	Senhas de Presença	999999990	0,00	0,00	0,00	25 000,00	25 000,00	25 000,00	0,00	0,00
02201010214	Outros abonos em numerário ou espécie	999999990	0,00	0,00	0,00	500,00	500,00	500,00	0,00	0,00
0220102	Aquisição de bens e serviços	999999990	0,00	0,00	0,00	6 000,00	6 000,00	6 000,00	0,00	0,00
022010201	Aquisição de bens	999999990	0,00	0,00	0,00	2 000,00	2 000,00	2 000,00	0,00	0,00
02201020108	Material de escritório	999999990	0,00	0,00	0,00	500,00	500,00	500,00	0,00	0,00
02201020115	Prémios, condecorações e ofertas	999999990	0,00	0,00	0,00	500,00	500,00	500,00	0,00	0,00
02201020118	Livros e documentação técnica	999999990	0,00	0,00	0,00	500,00	500,00	500,00	0,00	0,00
02201020121	Outros bens	999999990	0,00	0,00	0,00	500,00	500,00	500,00	0,00	0,00
022010202	Aquisição de serviços	999999990	0,00	0,00	0,00	4 000,00	4 000,00	4 000,00	0,00	0,00
02201020209	Comunicações	999999990	0,00	0,00	0,00	500,00	500,00	500,00	0,00	0,00
02201020210	Transportes	999999990	0,00	0,00	0,00	500,00	500,00	500,00	0,00	0,00
02201020212	Seguros	999999990	0,00	0,00	0,00	1 000,00	1 000,00	1 000,00	0,00	0,00
02201020213	Deslocações e estadas	999999990	0,00	0,00	0,00	1 000,00	1 000,00	1 000,00	0,00	0,00
02201020225	Outros serviços	999999990	0,00	0,00	0,00	1 000,00	1 000,00	1 000,00	0,00	0,00
0220104	Transferências correntes	999999990	0,00	0,00	0,00	1 250,00	1 250,00	1 250,00	0,00	0,00
022010405	Administração local	999999990	0,00	0,00	0,00	1 250,00	1 250,00	1 250,00	0,00	0,00
02201040501	Continente	999999990	0,00	0,00	0,00	1 250,00	1 250,00	1 250,00	0,00	0,00
0220104050104	Associações de munícipios	999999990	0,00	0,00	0,00	1 250,00	1 250,00	1 250,00	0,00	0,00
02202	Câmara Municipal	999999990	0,00	0,00	0,00	20 892 567,65	34 044 092,16	34 044 092,16	0,00	0,00
0220201	Despesas com o pessoal	999999990	0,00	0,00	0,00	7 154 042,94	7 569 718,00	7 569 718,00	0,00	0,00
022020101	Remunerações certas e permanentes	999999990	0,00	0,00	0,00	5 471 414,18	5 773 551,00	5 773 551,00	0,00	0,00
02202010101	Titulares órgãos soberania e memb. órgãos autárq.	999999990	0,00	0,00	0,00	169 301,62	191 824,00	191 824,00	0,00	0,00
02202010104	Pessoal quadros-Regime contrato individ. trabalho	999999990	0,00	0,00	0,00	3 687 376,93	3 793 757,00	3 793 757,00	0,00	0,00
0220201010401	Pessoal em funções	999999990	0,00	0,00	0,00	3 624 516,30	3 662 313,00	3 662 313,00	0,00	0,00
0220201010402	Alterações obrigatórias de posicionamento rem.	999999990	0,00	0,00	0,00	33 768,30	38 829,00	38 829,00	0,00	0,00
0220201010404	Recrutamento de Pessoal para novos postos de trab.	999999990	0,00	0,00	0,00	29 092,33	92 615,00	92 615,00	0,00	0,00
02202010105	Pessoal além dos quadros	999999990	0,00	0,00	0,00	100,00	100,00	100,00	0,00	0,00
02202010106	Pessoal contratado a termo	999999990	0,00	0,00	0,00	200,00	8 298,00	8 298,00	0,00	0,00
0220201010601	Pessoal em funções	999999990	0,00	0,00	0,00	100,00	100,00	100,00	0,00	0,00

Município de São Pedro do Sul

Ano: 2020

Conta	Designação	Entidade Parceira	Saldo Inicial		Movimentos do Período		Movimentos Acumulados		Saldo Final	
			Débito	Crédito	Débito	Crédito	Débito	Crédito	Débito	Crédito
0220201010604	Recrutamento de Pessoal para novos postos de trab.	999999990	0,00	0,00	0,00	100,00	8 198,00	8 198,00	0,00	0,00
02202010107	Pessoal em regime de tarefa ou avença	999999990	0,00	0,00	0,00	103 074,31	143 147,00	143 147,00	0,00	0,00
02202010108	Pessoal aguardando aposentação	999999990	0,00	0,00	0,00	100,00	100,00	100,00	0,00	0,00
02202010109	Pessoal em qualquer outra situação	999999990	0,00	0,00	0,00	348 329,59	348 331,00	348 331,00	0,00	0,00
02202010110	Gratificações	999999990	0,00	0,00	0,00	300,00	300,00	300,00	0,00	0,00
0220201011001	Membros dos órgãos autárquicos	999999990	0,00	0,00	0,00	100,00	100,00	100,00	0,00	0,00
0220201011002	Pessoal dos quadros	999999990	0,00	0,00	0,00	100,00	100,00	100,00	0,00	0,00
0220201011003	Outros	999999990	0,00	0,00	0,00	100,00	100,00	100,00	0,00	0,00
02202010111	Representação	999999990	0,00	0,00	0,00	49 653,33	50 824,00	50 824,00	0,00	0,00
02202010112	Suplementos e prémios	999999990	0,00	0,00	0,00	100,00	100,00	100,00	0,00	0,00
02202010113	Subsidio de refeição	999999990	0,00	0,00	0,00	347 078,25	450 866,00	450 866,00	0,00	0,00
0220201011301	Pessoal dos quadros	999999990	0,00	0,00	0,00	312 462,24	409 847,00	409 847,00	0,00	0,00
02202010113010	Pessoal dos Quadros-RCTFP	999999990	0,00	0,00	0,00	312 462,24	409 847,00	409 847,00	0,00	0,00
0220201011302	Pessoal em qualquer outra situação	999999990	0,00	0,00	0,00	29 574,12	35 008,00	35 008,00	0,00	0,00
0220201011303	Membros dos orgãos autárquicos	999999990	0,00	0,00	0,00	5 041,89	6 011,00	6 011,00	0,00	0,00
02202010114	Subsídio de férias e de Natal	999999990	0,00	0,00	0,00	713 856,81	713 960,00	713 960,00	0,00	0,00
0220201011401	Pessoal dos quadros	999999990	0,00	0,00	0,00	646 531,52	646 534,00	646 534,00	0,00	0,00
02202010114010	Pessoal dos Quadros-RCTFP	999999990	0,00	0,00	0,00	646 531,52	646 534,00	646 534,00	0,00	0,00
0220201011402	Pessoal em qualquer outra situação	999999990	0,00	0,00	0,00	56 201,34	56 202,00	56 202,00	0,00	0,00
0220201011403	Membros dos órgãos autárquicos	999999990	0,00	0,00	0,00	11 123,95	11 224,00	11 224,00	0,00	0,00
02202010115	Remunerações por doença e maternidade/paternidade	999999990	0,00	0,00	0,00	51 943,34	71 944,00	71 944,00	0,00	0,00
022020102	Abonos variáveis ou eventuais	999999990	0,00	0,00	0,00	80 737,88	94 700,00	94 700,00	0,00	0,00
02202010201	Gratificações variáveis ou eventuais	999999990	0,00	0,00	0,00	100,00	100,00	100,00	0,00	0,00
02202010202	Horas extraordinárias	999999990	0,00	0,00	0,00	64 304,71	65 000,00	65 000,00	0,00	0,00
02202010203	Alimentação e alojamento	999999990	0,00	0,00	0,00	100,00	100,00	100,00	0,00	0,00
02202010204	Ajudas de custo	999999990	0,00	0,00	0,00	7 679,50	15 000,00	15 000,00	0,00	0,00
02202010205	Abono para falhas	999999990	0,00	0,00	0,00	4 282,79	6 600,00	6 600,00	0,00	0,00
02202010206	Formação	999999990	0,00	0,00	0,00	100,00	100,00	100,00	0,00	0,00
02202010207	Colaboração técnica e especializada	999999990	0,00	0,00	0,00	100,00	100,00	100,00	0,00	0,00
02202010208	Subsídios e abonos fixação, residência alojamento	999999990	0,00	0,00	0,00	100,00	100,00	100,00	0,00	0,00
02202010209	Subsídio de prevenção	999999990	0,00	0,00	0,00	100,00	100,00	100,00	0,00	0,00
02202010210	Subsídio de trabalho nocturno	999999990	0,00	0,00	0,00	1 168,52	2 000,00	2 000,00	0,00	0,00
02202010211	Subsídio de turno	999999990	0,00	0,00	0,00	100,00	100,00	100,00	0,00	0,00
02202010212	Indemnizações por cessação de funções	999999990	0,00	0,00	0,00	100,00	100,00	100,00	0,00	0,00
02202010213	Outros suplementos e prémios	999999990	0,00	0,00	0,00	2 402,36	5 200,00	5 200,00	0,00	0,00

Município de São Pedro do Sul

Ano: 2020

Conta	Designação	Entidade Parceira	Saldo Inicial		Movimentos do Período		Movimentos Acumulados		Saldo Final	
			Débito	Crédito	Débito	Crédito	Débito	Crédito	Débito	Crédito
0220201021301	Prémios de desempenho	999999990	0,00	0,00	0,00	100,00	100,00	100,00	0,00	0,00
0220201021302	Outros	999999990	0,00	0,00	0,00	100,00	100,00	100,00	0,00	0,00
0220201021303	Senhas de Presença	999999990	0,00	0,00	0,00	2 202,36	5 000,00	5 000,00	0,00	0,00
02202010214	Outros abonos em numerário ou espécie	999999990	0,00	0,00	0,00	100,00	100,00	100,00	0,00	0,00
022020103	Segurança social	999999990	0,00	0,00	0,00	1 601 890,88	1 701 467,00	1 701 467,00	0,00	0,00
02202010301	Encargos com a saúde	999999990	0,00	0,00	0,00	250 015,48	299 882,00	299 882,00	0,00	0,00
02202010302	Outros encargos com a saúde	999999990	0,00	0,00	0,00	57 871,67	66 500,00	66 500,00	0,00	0,00
02202010303	Subsídio familiar a criança e jovens	999999990	0,00	0,00	0,00	22 634,50	23 915,00	23 915,00	0,00	0,00
02202010304	Outras prestações familiares	999999990	0,00	0,00	0,00	1 930,76	2 031,00	2 031,00	0,00	0,00
02202010305	Contribuições para a segurança social	999999990	0,00	0,00	0,00	1 178 784,97	1 208 839,00	1 208 839,00	0,00	0,00
0220201030501	Assistência na doença dos funcionários públicos	999999990	0,00	0,00	0,00	100,00	100,00	100,00	0,00	0,00
0220201030502	Segurança social dos funcionários públicos	999999990	0,00	0,00	0,00	1 105 094,44	1 132 162,00	1 132 162,00	0,00	0,00
02202010305020	Caixa Geral de Aposentações	999999990	0,00	0,00	0,00	695 018,04	695 019,00	695 019,00	0,00	0,00
02202010305020	Regime Geral	999999990	0,00	0,00	0,00	410 076,40	437 143,00	437 143,00	0,00	0,00
0220201030503	Segurança social-Regime geral	999999990	0,00	0,00	0,00	72 492,61	74 577,00	74 577,00	0,00	0,00
0220201030504	Outros	999999990	0,00	0,00	0,00	1 097,92	2 000,00	2 000,00	0,00	0,00
02202010306	Acidentes em serviço e doenças profissionais	999999990	0,00	0,00	0,00	100,00	500,00	500,00	0,00	0,00
02202010308	Outras pensões	999999990	0,00	0,00	0,00	6 997,80	7 000,00	7 000,00	0,00	0,00
02202010309	Seguros	999999990	0,00	0,00	0,00	81 775,70	90 900,00	90 900,00	0,00	0,00
0220201030901	Seguros acidentes trabalho doenças profissionais	999999990	0,00	0,00	0,00	81 675,70	90 800,00	90 800,00	0,00	0,00
0220201030902	Seguros de saúde	999999990	0,00	0,00	0,00	100,00	100,00	100,00	0,00	0,00
02202010310	Outras despesas de segurança social	999999990	0,00	0,00	0,00	1 780,00	1 900,00	1 900,00	0,00	0,00
0220201031001	Eventualidade Maternidade,paternidade e adopção	999999990	0,00	0,00	0,00	100,00	100,00	100,00	0,00	0,00
0220201031099	Outras despesas de segurança social	999999990	0,00	0,00	0,00	1 680,00	1 800,00	1 800,00	0,00	0,00
0220202	Aquisição de bens e serviços	999999990	0,00	0,00	0,00	4 634 890,95	6 776 604,99	6 776 604,99	0,00	0,00
022020201	Aquisição de bens	999999990	0,00	0,00	0,00	1 004 466,12	1 326 962,72	1 326 962,72	0,00	0,00
02202020101	Matérias-primas e subsidiárias	999999990	0,00	0,00	0,00	47 662,64	49 500,00	49 500,00	0,00	0,00
02202020102	Combustíveis e lubrificantes	999999990	0,00	0,00	0,00	288 856,75	392 000,00	392 000,00	0,00	0,00
0220202010201	Gasolina	999999990	0,00	0,00	0,00	8 542,01	19 000,00	19 000,00	0,00	0,00
0220202010202	Gasóleo	999999990	0,00	0,00	0,00	220 436,17	275 000,00	275 000,00	0,00	0,00
0220202010299	Outros	999999990	0,00	0,00	0,00	59 878,57	98 000,00	98 000,00	0,00	0,00
02202020103	Munições, explosivos e artifícios	999999990	0,00	0,00	0,00	100,00	500,00	500,00	0,00	0,00
02202020104	Limpeza e higiene	999999990	0,00	0,00	0,00	18 079,83	22 500,00	22 500,00	0,00	0,00
02202020105	Alimentação-Refeições confeccionadas	999999990	0,00	0,00	0,00	425,01	1 000,00	1 000,00	0,00	0,00
02202020106	Alimentação-Géneros para confeccionar	999999990	0,00	0,00	0,00	100,00	500,00	500,00	0,00	0,00

Município de São Pedro do Sul

Ano: 2020

Conta	Designação	Entidade Parceira	Saldo Inicial		Movimentos do Período		Movimentos Acumulados		Saldo Final	
			Débito	Crédito	Débito	Crédito	Débito	Crédito	Débito	Crédito
02202020107	Vestuário e artigos pessoais	999999990	0,00	0,00	0,00	100,00	500,00	500,00	0,00	0,00
02202020108	Material de escritório	999999990	0,00	0,00	0,00	15 052,48	17 500,00	17 500,00	0,00	0,00
02202020109	Produtos químicos e farmacêuticos	999999990	0,00	0,00	0,00	1 544,92	2 000,00	2 000,00	0,00	0,00
02202020110	Produtos vendidos nas farmácias	999999990	0,00	0,00	0,00	880,22	1 031,00	1 031,00	0,00	0,00
02202020111	Material de consumo clínico	999999990	0,00	0,00	0,00	100,00	500,00	500,00	0,00	0,00
02202020112	Material de transporte-Peças	999999990	0,00	0,00	0,00	67 136,41	92 500,00	92 500,00	0,00	0,00
02202020113	Material de consumo hoteleiro	999999990	0,00	0,00	0,00	100,00	500,00	500,00	0,00	0,00
02202020114	Outro material-Peças	999999990	0,00	0,00	0,00	42 599,10	46 000,00	46 000,00	0,00	0,00
02202020115	Prémios, condecorações e ofertas	999999990	0,00	0,00	0,00	25 524,37	31 000,00	31 000,00	0,00	0,00
02202020116	Mercadorias para venda	999999990	0,00	0,00	0,00	100,00	500,00	500,00	0,00	0,00
0220202011603	Outras	999999990	0,00	0,00	0,00	100,00	500,00	500,00	0,00	0,00
02202020117	Ferramentas e utensílios	999999990	0,00	0,00	0,00	13 917,67	46 044,00	46 044,00	0,00	0,00
02202020118	Livros e documentação técnica	999999990	0,00	0,00	0,00	100,00	1 000,00	1 000,00	0,00	0,00
02202020119	Artigos honoríficos e de decoração	999999990	0,00	0,00	0,00	60,00	500,00	500,00	0,00	0,00
02202020120	Material de educação, cultura e recreio	999999990	0,00	0,00	0,00	384,63	1 000,00	1 000,00	0,00	0,00
02202020121	Outros bens	999999990	0,00	0,00	0,00	481 642,09	620 387,72	620 387,72	0,00	0,00
022020202	Aquisição de serviços	999999990	0,00	0,00	0,00	3 630 424,83	5 449 642,27	5 449 642,27	0,00	0,00
02202020201	Encargos das instalações	999999990	0,00	0,00	0,00	897 941,56	1 447 037,13	1 447 037,13	0,00	0,00
02202020202	Limpeza e higiene	999999990	0,00	0,00	0,00	307 283,78	353 000,00	353 000,00	0,00	0,00
02202020203	Conservação de bens	999999990	0,00	0,00	0,00	149 294,99	153 200,00	153 200,00	0,00	0,00
02202020204	Locação de edifícios	999999990	0,00	0,00	0,00	26 638,66	28 000,00	28 000,00	0,00	0,00
02202020205	Locação de material de informática	999999990	0,00	0,00	0,00	100,00	500,00	500,00	0,00	0,00
02202020206	Locação de material de transporte	999999990	0,00	0,00	0,00	100,00	10 326,00	10 326,00	0,00	0,00
02202020208	Locação de outros bens	999999990	0,00	0,00	0,00	100,00	24 500,00	24 500,00	0,00	0,00
02202020209	Comunicações	999999990	0,00	0,00	0,00	96 664,95	124 800,00	124 800,00	0,00	0,00
02202020210	Transportes	999999990	0,00	0,00	0,00	262 343,36	540 516,00	540 516,00	0,00	0,00
02202020211	Representação dos serviços	999999990	0,00	0,00	0,00	107,41	1 500,00	1 500,00	0,00	0,00
02202020212	Seguros	999999990	0,00	0,00	0,00	87 940,39	88 000,00	88 000,00	0,00	0,00
02202020213	Deslocações e estadas	999999990	0,00	0,00	0,00	1 541,85	5 300,00	5 300,00	0,00	0,00
02202020214	Estudos, pareceres, projectos e consultadoria	999999990	0,00	0,00	0,00	387 068,96	710 767,00	710 767,00	0,00	0,00
02202020215	Formação	999999990	0,00	0,00	0,00	6 317,24	11 000,00	11 000,00	0,00	0,00
02202020216	Seminários, exposições e similares	999999990	0,00	0,00	0,00	100,00	1 000,00	1 000,00	0,00	0,00
02202020217	Publicidade	999999990	0,00	0,00	0,00	18 895,75	45 691,00	45 691,00	0,00	0,00
02202020218	Vigilância e segurança	999999990	0,00	0,00	0,00	100,00	500,00	500,00	0,00	0,00
02202020219	Assistência técnica	999999990	0,00	0,00	0,00	24 002,37	33 000,00	33 000,00	0,00	0,00

Município de São Pedro do Sul

Ano: 2020

Conta	Designação	Entidade Parceira	Saldo Inicial		Movimentos do Período		Movimentos Acumulados		Saldo Final	
			Débito	Crédito	Débito	Crédito	Débito	Crédito	Débito	Crédito
02202020220	Outros trabalhos especializados	999999990	0,00	0,00	0,00	474 735,57	754 633,14	754 633,14	0,00	0,00
02202020221	Utilização de infra-estruturas de transportes	999999990	0,00	0,00	0,00	100,00	500,00	500,00	0,00	0,00
02202020222	Serviços de saúde	999999990	0,00	0,00	0,00	60,00	500,00	500,00	0,00	0,00
02202020224	Encargos de cobrança de receitas	999999990	0,00	0,00	0,00	47 314,92	51 000,00	51 000,00	0,00	0,00
02202020225	Outros serviços	999999990	0,00	0,00	0,00	841 673,07	1 064 372,00	1 064 372,00	0,00	0,00
0220203	Juros e outros encargos	999999990	0,00	0,00	0,00	65 715,66	75 729,00	75 729,00	0,00	0,00
022020301	Juros da dívida pública	999999990	0,00	0,00	0,00	34 548,00	37 839,00	37 839,00	0,00	0,00
02202030103	Socied.financ.-Bancos e outras instit. financeiras	999999990	0,00	0,00	0,00	33 591,51	36 336,00	36 336,00	0,00	0,00
0220203010302	Empréstimos de médio e longo prazos	999999990	0,00	0,00	0,00	33 591,51	36 336,00	36 336,00	0,00	0,00
02202030105	Admin.pública-Admin.central-Estado	999999990	0,00	0,00	0,00	856,49	1 403,00	1 403,00	0,00	0,00
0220203010502	Empréstimos de médio e longo prazo	999999990	0,00	0,00	0,00	856,49	1 403,00	1 403,00	0,00	0,00
02202030106	Admin.pública-Admin.central-Serv. fundos autónomos	999999990	0,00	0,00	0,00	100,00	100,00	100,00	0,00	0,00
022020302	Outros encargos correntes da dívida pública	999999990	0,00	0,00	0,00	100,00	100,00	100,00	0,00	0,00
02202030201	Despesas diversas	999999990	0,00	0,00	0,00	100,00	100,00	100,00	0,00	0,00
022020303	Juros de locação financeira	999999990	0,00	0,00	0,00	400,00	2 000,00	2 000,00	0,00	0,00
02202030305	Material de transporte	999999990	0,00	0,00	0,00	100,00	500,00	500,00	0,00	0,00
02202030306	Material de informática	999999990	0,00	0,00	0,00	100,00	500,00	500,00	0,00	0,00
02202030307	Maquinaria e equipamento	999999990	0,00	0,00	0,00	100,00	500,00	500,00	0,00	0,00
02202030308	Outros investimentos	999999990	0,00	0,00	0,00	100,00	500,00	500,00	0,00	0,00
022020304	Juros tributários	999999990	0,00	0,00	0,00	200,00	1 000,00	1 000,00	0,00	0,00
02202030401	Indemnizatórios	999999990	0,00	0,00	0,00	100,00	500,00	500,00	0,00	0,00
02202030402	Outros	999999990	0,00	0,00	0,00	100,00	500,00	500,00	0,00	0,00
022020305	Outros juros	999999990	0,00	0,00	0,00	14 687,09	15 600,00	15 600,00	0,00	0,00
02202030502	Outros	999999990	0,00	0,00	0,00	14 687,09	15 600,00	15 600,00	0,00	0,00
0220203050201	Despesas Diversas	999999990	0,00	0,00	0,00	100,00	100,00	100,00	0,00	0,00
0220203050202	Juros de Mora	999999990	0,00	0,00	0,00	14 487,09	15 000,00	15 000,00	0,00	0,00
0220203050299	Outros	999999990	0,00	0,00	0,00	100,00	500,00	500,00	0,00	0,00
022020306	Outros encargos financeiros	999999990	0,00	0,00	0,00	15 780,57	19 190,00	19 190,00	0,00	0,00
02202030601	Outros encargos financeiros	999999990	0,00	0,00	0,00	15 780,57	19 190,00	19 190,00	0,00	0,00
0220203060101	O.E.F. Serviços Bancarios	999999990	0,00	0,00	0,00	15 680,57	18 690,00	18 690,00	0,00	0,00
0220203060199	O.E.F. Outros	999999990	0,00	0,00	0,00	100,00	500,00	500,00	0,00	0,00
0220204	Transferências correntes	999999990	0,00	0,00	0,00	1 755 310,28	2 045 122,21	2 045 122,21	0,00	0,00
022020401	Sociedades e quase sociedades não financeiras	999999990	0,00	0,00	0,00	16 581,52	20 800,00	20 800,00	0,00	0,00
02202040101	Públicas	999999990	0,00	0,00	0,00	16 481,52	19 800,00	19 800,00	0,00	0,00
0220204010101	Empresas públicas municipais e intermunicipais	999999990	0,00	0,00	0,00	16 481,52	19 800,00	19 800,00	0,00	0,00

Município de São Pedro do Sul

Ano: 2020

Conta	Designação	Entidade Parceira	Saldo Inicial		Movimentos do Período		Movimentos Acumulados		Saldo Final	
			Débito	Crédito	Débito	Crédito	Débito	Crédito	Débito	Crédito
02202040102	Privadas	999999990	0,00	0,00	0,00	100,00	1 000,00	1 000,00	0,00	0,00
022020403	Administração central	999999990	0,00	0,00	0,00	9 786,32	13 600,00	13 600,00	0,00	0,00
02202040301	Estado	999999990	0,00	0,00	0,00	9 686,32	13 500,00	13 500,00	0,00	0,00
02202040305	Serviços e fundos autónomos	999999990	0,00	0,00	0,00	100,00	100,00	100,00	0,00	0,00
022020405	Administração local	999999990	0,00	0,00	0,00	1 018 985,11	1 114 660,00	1 114 660,00	0,00	0,00
02202040501	Continente	999999990	0,00	0,00	0,00	1 018 985,11	1 114 660,00	1 114 660,00	0,00	0,00
0220204050101	Munícipios	999999990	0,00	0,00	0,00	100,00	500,00	500,00	0,00	0,00
0220204050102	Freguesias	999999990	0,00	0,00	0,00	934 584,49	969 360,00	969 360,00	0,00	0,00
0220204050104	Associações de munícipios	999999990	0,00	0,00	0,00	51 694,92	99 000,00	99 000,00	0,00	0,00
0220204050107	Assembleias distritais	999999990	0,00	0,00	0,00	100,00	100,00	100,00	0,00	0,00
0220204050108	Outros	999999990	0,00	0,00	0,00	32 505,70	45 700,00	45 700,00	0,00	0,00
022020406	Segurança social	999999990	0,00	0,00	0,00	100,00	100,00	100,00	0,00	0,00
02202040601	Sistemas de solidariedade e segurança social	999999990	0,00	0,00	0,00	100,00	100,00	100,00	0,00	0,00
022020407	Instituições sem fins lucrativos	999999990	0,00	0,00	0,00	499 615,71	623 522,21	623 522,21	0,00	0,00
02202040701	Instituições sem fins lucrativos	999999990	0,00	0,00	0,00	499 615,71	623 522,21	623 522,21	0,00	0,00
022020408	Famílias	999999990	0,00	0,00	0,00	210 241,62	272 440,00	272 440,00	0,00	0,00
02202040802	Outras	999999990	0,00	0,00	0,00	210 241,62	272 440,00	272 440,00	0,00	0,00
0220204080201	Programas Ocupacionais	999999990	0,00	0,00	0,00	89 756,02	97 000,00	97 000,00	0,00	0,00
0220204080202	Outras	999999990	0,00	0,00	0,00	120 485,60	175 440,00	175 440,00	0,00	0,00
0220205	Subsídios	999999990	0,00	0,00	0,00	300,00	300,00	300,00	0,00	0,00
022020501	Sociedades e quase-sociedades não financeiras	999999990	0,00	0,00	0,00	300,00	300,00	300,00	0,00	0,00
02202050101	Públicas	999999990	0,00	0,00	0,00	200,00	200,00	200,00	0,00	0,00
0220205010101	Empresas públicas municipais e intermunicipais	999999990	0,00	0,00	0,00	100,00	100,00	100,00	0,00	0,00
0220205010102	Outras	999999990	0,00	0,00	0,00	100,00	100,00	100,00	0,00	0,00
02202050103	Privadas	999999990	0,00	0,00	0,00	100,00	100,00	100,00	0,00	0,00
0220206	Outras despesas correntes	999999990	0,00	0,00	0,00	91 656,97	155 300,00	155 300,00	0,00	0,00
022020602	Diversas	999999990	0,00	0,00	0,00	91 656,97	155 300,00	155 300,00	0,00	0,00
02202060201	Impostos e taxas	999999990	0,00	0,00	0,00	90 602,21	132 500,00	132 500,00	0,00	0,00
0220206020101	Impostos e Taxas pagos pela Autarquia	999999990	0,00	0,00	0,00	90 553,45	122 000,00	122 000,00	0,00	0,00
02202060201010	Taxa de Gestão de Resíduos - TGR	999999990	0,00	0,00	0,00	69 738,53	76 000,00	76 000,00	0,00	0,00
02202060201019	Outras	999999990	0,00	0,00	0,00	20 814,92	46 000,00	46 000,00	0,00	0,00
0220206020102	Restituições de impostos ou taxas cobrados	999999990	0,00	0,00	0,00	48,76	10 500,00	10 500,00	0,00	0,00
02202060202	Activos incorpóreos	999999990	0,00	0,00	0,00	100,00	100,00	100,00	0,00	0,00
02202060203	Outras	999999990	0,00	0,00	0,00	954,76	22 700,00	22 700,00	0,00	0,00
0220206020301	Outras restituições	999999990	0,00	0,00	0,00	604,76	11 200,00	11 200,00	0,00	0,00

Município de São Pedro do Sul

Ano: 2020

Conta	Designação	Entidade Parceira	Saldo Inicial		Movimentos do Período		Movimentos Acumulados		Saldo Final	
			Débito	Crédito	Débito	Crédito	Débito	Crédito	Débito	Crédito
0220206020302	IVA pago	999999990	0,00	0,00	0,00	100,00	10 000,00	10 000,00	0,00	0,00
0220206020305	Outras	999999990	0,00	0,00	0,00	250,00	1 500,00	1 500,00	0,00	0,00
0220207	Aquisição de bens de capital	999999990	0,00	0,00	0,00	6 288 025,46	16 204 224,96	16 204 224,96	0,00	0,00
022020701	Investimentos	999999990	0,00	0,00	0,00	3 082 024,28	7 248 675,43	7 248 675,43	0,00	0,00
02202070101	Terrenos	999999990	0,00	0,00	0,00	269 319,07	592 168,39	592 168,39	0,00	0,00
02202070103	Edifícios	999999990	0,00	0,00	0,00	313 545,80	1 771 530,04	1 771 530,04	0,00	0,00
0220207010301	Instalações de serviços	999999990	0,00	0,00	0,00	200,00	107 523,00	107 523,00	0,00	0,00
0220207010302	Instalações desportivas e recreativas	999999990	0,00	0,00	0,00	179 062,16	558 704,00	558 704,00	0,00	0,00
0220207010304	Creches	999999990	0,00	0,00	0,00	339,85	262 598,00	262 598,00	0,00	0,00
0220207010305	Escolas	999999990	0,00	0,00	0,00	79 509,43	608 618,00	608 618,00	0,00	0,00
0220207010307	Outros	999999990	0,00	0,00	0,00	54 434,36	234 087,04	234 087,04	0,00	0,00
02202070104	Construções diversas	999999990	0,00	0,00	0,00	1 984 176,16	3 741 336,00	3 741 336,00	0,00	0,00
0220207010405	Parques e jardins	999999990	0,00	0,00	0,00	734 580,80	1 183 987,00	1 183 987,00	0,00	0,00
0220207010409	Sinalização e trânsito	999999990	0,00	0,00	0,00	200,00	58 844,00	58 844,00	0,00	0,00
0220207010413	Outros	999999990	0,00	0,00	0,00	1 249 395,36	2 498 505,00	2 498 505,00	0,00	0,00
02202070106	Material de transporte	999999990	0,00	0,00	0,00	51 865,41	132 376,00	132 376,00	0,00	0,00
0220207010602	Outro	999999990	0,00	0,00	0,00	51 865,41	132 376,00	132 376,00	0,00	0,00
02202070107	Equipamento de informática	999999990	0,00	0,00	0,00	109 040,15	191 059,00	191 059,00	0,00	0,00
02202070108	Software informático	999999990	0,00	0,00	0,00	80 286,37	154 553,00	154 553,00	0,00	0,00
02202070109	Equipamento administrativo	999999990	0,00	0,00	0,00	14 844,24	70 533,00	70 533,00	0,00	0,00
02202070110	Equipamento básico	999999990	0,00	0,00	0,00	130 191,21	318 339,00	318 339,00	0,00	0,00
0220207011002	Outro	999999990	0,00	0,00	0,00	130 191,21	318 339,00	318 339,00	0,00	0,00
02202070111	Ferramentas e utensílios	999999990	0,00	0,00	0,00	70 168,34	155 874,00	155 874,00	0,00	0,00
02202070112	Artigos e objectos de valor	999999990	0,00	0,00	0,00	100,00	2 500,00	2 500,00	0,00	0,00
02202070115	Outros investimentos	999999990	0,00	0,00	0,00	58 487,53	118 407,00	118 407,00	0,00	0,00
022020702	Locação financeira	999999990	0,00	0,00	0,00	400,00	4 000,00	4 000,00	0,00	0,00
02202070205	Material de transporte	999999990	0,00	0,00	0,00	100,00	1 000,00	1 000,00	0,00	0,00
02202070206	Material de informática	999999990	0,00	0,00	0,00	100,00	1 000,00	1 000,00	0,00	0,00
02202070207	Maquinaria e equipamento	999999990	0,00	0,00	0,00	100,00	1 000,00	1 000,00	0,00	0,00
02202070209	Outros investimentos	999999990	0,00	0,00	0,00	100,00	1 000,00	1 000,00	0,00	0,00
022020703	Bens de domínio público	999999990	0,00	0,00	0,00	3 205 601,18	8 951 549,53	8 951 549,53	0,00	0,00
02202070303	Outras construções e infraestruturas	999999990	0,00	0,00	0,00	3 205 601,18	8 951 549,53	8 951 549,53	0,00	0,00
0220207030301	Viadutos, arruamentos e obras complementares	999999990	0,00	0,00	0,00	1 637 781,53	4 007 011,92	4 007 011,92	0,00	0,00
0220207030302	Sistemas de drenagem de águas residuais	999999990	0,00	0,00	0,00	353 787,79	750 123,00	750 123,00	0,00	0,00
0220207030303	Estações de tratamento de águas residuais	999999990	0,00	0,00	0,00	1 128 211,70	2 207 089,61	2 207 089,61	0,00	0,00

Município de São Pedro do Sul

Ano: 2020

Conta	Designação	Entidade Parceira	Saldo Inicial		Movimentos do Período		Movimentos Acumulados		Saldo Final	
			Débito	Crédito	Débito	Crédito	Débito	Crédito	Débito	Crédito
0220207030307	Captação e distribuição de água	999999990	0,00	0,00	0,00	85 720,16	888 077,00	888 077,00	0,00	0,00
0220207030313	Outros	999999990	0,00	0,00	0,00	100,00	1 099 248,00	1 099 248,00	0,00	0,00
0220208	Transferências de capital	999999990	0,00	0,00	0,00	497 604,36	807 160,00	807 160,00	0,00	0,00
022020801	Sociedades e quase sociedades não financeiras	999999990	0,00	0,00	0,00	200,00	200,00	200,00	0,00	0,00
02202080101	Públicas	999999990	0,00	0,00	0,00	100,00	100,00	100,00	0,00	0,00
0220208010101	Empresas públicas municipais e intermunicipais	999999990	0,00	0,00	0,00	100,00	100,00	100,00	0,00	0,00
02202080102	Privadas	999999990	0,00	0,00	0,00	100,00	100,00	100,00	0,00	0,00
022020803	Administração central	999999990	0,00	0,00	0,00	200,00	200,00	200,00	0,00	0,00
02202080301	Estado	999999990	0,00	0,00	0,00	100,00	100,00	100,00	0,00	0,00
02202080306	Serviços e fundos autónomos	999999990	0,00	0,00	0,00	100,00	100,00	100,00	0,00	0,00
022020805	Administração local	999999990	0,00	0,00	0,00	282 171,94	506 660,00	506 660,00	0,00	0,00
02202080501	Continente	999999990	0,00	0,00	0,00	282 171,94	506 660,00	506 660,00	0,00	0,00
0220208050101	Munícipios	999999990	0,00	0,00	0,00	100,00	38 500,00	38 500,00	0,00	0,00
0220208050102	Freguesias	999999990	0,00	0,00	0,00	200 100,00	225 000,00	225 000,00	0,00	0,00
0220208050104	Associações de munícipios	999999990	0,00	0,00	0,00	81 771,94	242 060,00	242 060,00	0,00	0,00
0220208050107	Assembleias distritais	999999990	0,00	0,00	0,00	100,00	100,00	100,00	0,00	0,00
0220208050108	Outros	999999990	0,00	0,00	0,00	100,00	1 000,00	1 000,00	0,00	0,00
022020806	Segurança social	999999990	0,00	0,00	0,00	100,00	100,00	100,00	0,00	0,00
02202080601	Sistema de solidariedade e segurança social	999999990	0,00	0,00	0,00	100,00	100,00	100,00	0,00	0,00
022020807	Instituições sem fins lucrativos	999999990	0,00	0,00	0,00	214 832,42	295 000,00	295 000,00	0,00	0,00
02202080701	Instituições sem fins lucrativos	999999990	0,00	0,00	0,00	214 832,42	295 000,00	295 000,00	0,00	0,00
022020808	Famílias	999999990	0,00	0,00	0,00	100,00	5 000,00	5 000,00	0,00	0,00
02202080802	Outras	999999990	0,00	0,00	0,00	100,00	5 000,00	5 000,00	0,00	0,00
0220209	Activos financeiros	999999990	0,00	0,00	0,00	51 415,50	51 420,00	51 420,00	0,00	0,00
022020907	Acções e outras participações	999999990	0,00	0,00	0,00	300,00	300,00	300,00	0,00	0,00
02202090701	Socied.e quase socied.não financeiras-Privadas	999999990	0,00	0,00	0,00	100,00	100,00	100,00	0,00	0,00
02202090702	Socied.e quase socied.não financeiras-Públicas	999999990	0,00	0,00	0,00	100,00	100,00	100,00	0,00	0,00
02202090703	Socied.financ.-Bancos e outras instit. financeiras	999999990	0,00	0,00	0,00	100,00	100,00	100,00	0,00	0,00
022020908	Unidades de participação	999999990	0,00	0,00	0,00	51 115,50	51 120,00	51 120,00	0,00	0,00
02202090802	Socied.e quase socied.não financeiras-Públicas	999999990	0,00	0,00	0,00	51 115,50	51 120,00	51 120,00	0,00	0,00
0220210	Passivos financeiros	999999990	0,00	0,00	0,00	353 405,53	353 413,00	353 413,00	0,00	0,00
022021006	Empréstimos a médio e longo prazos	999999990	0,00	0,00	0,00	353 405,53	353 413,00	353 413,00	0,00	0,00
02202100603	Socied.financ.-Bancos e outras instit. financeiras	999999990	0,00	0,00	0,00	338 183,64	338 191,00	338 191,00	0,00	0,00
02202100605	Admin.pública-Admin.central-Estado	999999990	0,00	0,00	0,00	15 221,89	15 222,00	15 222,00	0,00	0,00
0220211	Outras despesas de capital	999999990	0,00	0,00	0,00	200,00	5 100,00	5 100,00	0,00	0,00

Município de São Pedro do Sul

Ano: 2020

Conta	Designação	Entidade Parceira	Saldo Inicial		Movimentos do Período		Movimentos Acumulados		Saldo Final	
			Débito	Crédito	Débito	Crédito	Débito	Crédito	Débito	Crédito
022021102	Diversas	999999990	0,00	0,00	0,00	200,00	5 100,00	5 100,00	0,00	0,00
02202110201	Restituições	999999990	0,00	0,00	0,00	100,00	5 000,00	5 000,00	0,00	0,00
02202110299	Outras	999999990	0,00	0,00	0,00	100,00	100,00	100,00	0,00	0,00
023	Modificações orçamentais	999999990	0,00	0,00	16 460 761,67	16 460 761,67	32 921 523,34	32 921 523,34	0,00	0,00
0231	Reforços	999999990	0,00	0,00	3 309 237,16	3 309 237,16	6 618 474,32	6 618 474,32	0,00	0,00
02311	Reforços em dotações corrigidas	999999990	0,00	0,00	3 309 237,16	0,00	3 309 237,16	3 309 237,16	0,00	0,00
0231101	Assembleia Municipal	999999990	0,00	0,00	0,00	0,00	0,00	0,00	0,00	0,00
0231102	Câmara Municipal	999999990	0,00	0,00	3 309 237,16	0,00	3 309 237,16	3 309 237,16	0,00	0,00
023110201	Despesas com o pessoal	999999990	0,00	0,00	239 917,00	0,00	239 917,00	239 917,00	0,00	0,00
02311020101	Remunerações certas e permanentes	999999990	0,00	0,00	125 450,00	0,00	125 450,00	125 450,00	0,00	0,00
0231102010104	Pessoal quadros-Regime contrato individ. trabalho	999999990	0,00	0,00	38 829,00	0,00	38 829,00	38 829,00	0,00	0,00
02311020101040	Alterações obrigatórias de posicionamento rem.	999999990	0,00	0,00	38 829,00	0,00	38 829,00	38 829,00	0,00	0,00
0231102010107	Pessoal em regime de tarefa ou avença	999999990	0,00	0,00	10 000,00	0,00	10 000,00	10 000,00	0,00	0,00
0231102010109	Pessoal em qualquer outra situação	999999990	0,00	0,00	35 380,00	0,00	35 380,00	35 380,00	0,00	0,00
0231102010113	Subsidio de refeição	999999990	0,00	0,00	1 350,00	0,00	1 350,00	1 350,00	0,00	0,00
02311020101130	Pessoal em qualquer outra situação	999999990	0,00	0,00	1 350,00	0,00	1 350,00	1 350,00	0,00	0,00
0231102010114	Subsídio de férias e de Natal	999999990	0,00	0,00	37 947,00	0,00	37 947,00	37 947,00	0,00	0,00
02311020101140	Pessoal dos quadros	999999990	0,00	0,00	24 046,00	0,00	24 046,00	24 046,00	0,00	0,00
02311020101140	Pessoal dos Quadros-RCTFP	999999990	0,00	0,00	24 046,00	0,00	24 046,00	24 046,00	0,00	0,00
02311020101140	Pessoal em qualquer outra situação	999999990	0,00	0,00	2 677,00	0,00	2 677,00	2 677,00	0,00	0,00
02311020101140	Membros dos órgãos autárquicos	999999990	0,00	0,00	11 224,00	0,00	11 224,00	11 224,00	0,00	0,00
0231102010115	Remunerações por doença e maternidade/paternidade	999999990	0,00	0,00	1 944,00	0,00	1 944,00	1 944,00	0,00	0,00
02311020102	Abonos variáveis ou eventuais	999999990	0,00	0,00	15 000,00	0,00	15 000,00	15 000,00	0,00	0,00
0231102010202	Horas extraordinárias	999999990	0,00	0,00	15 000,00	0,00	15 000,00	15 000,00	0,00	0,00
02311020103	Segurança social	999999990	0,00	0,00	99 467,00	0,00	99 467,00	99 467,00	0,00	0,00
0231102010301	Encargos com a saúde	999999990	0,00	0,00	44 882,00	0,00	44 882,00	44 882,00	0,00	0,00
0231102010302	Outros encargos com a saúde	999999990	0,00	0,00	2 000,00	0,00	2 000,00	2 000,00	0,00	0,00
0231102010304	Outras prestações familiares	999999990	0,00	0,00	1 931,00	0,00	1 931,00	1 931,00	0,00	0,00
0231102010305	Contribuições para a segurança social	999999990	0,00	0,00	49 654,00	0,00	49 654,00	49 654,00	0,00	0,00
02311020103050	Segurança social dos funcionários públicos	999999990	0,00	0,00	39 654,00	0,00	39 654,00	39 654,00	0,00	0,00
02311020103050	Caixa Geral de Aposentações	999999990	0,00	0,00	22 534,00	0,00	22 534,00	22 534,00	0,00	0,00
02311020103050	Regime Geral	999999990	0,00	0,00	17 120,00	0,00	17 120,00	17 120,00	0,00	0,00
02311020103050	Segurança social-Regime geral	999999990	0,00	0,00	8 500,00	0,00	8 500,00	8 500,00	0,00	0,00
02311020103050	Outros	999999990	0,00	0,00	1 500,00	0,00	1 500,00	1 500,00	0,00	0,00
0231102010308	Outras pensões	999999990	0,00	0,00	1 000,00	0,00	1 000,00	1 000,00	0,00	0,00

Município de São Pedro do Sul

Ano: 2020

Conta	Designação	Entidade Parceira	Saldo Inicial		Movimentos do Período		Movimentos Acumulados		Saldo Final	
			Débito	Crédito	Débito	Crédito	Débito	Crédito	Débito	Crédito
023110202	Aquisição de bens e serviços	999999990	0,00	0,00	1 284 341,99	0,00	1 284 341,99	1 284 341,99	0,00	0,00
02311020201	Aquisição de bens	999999990	0,00	0,00	355 943,72	0,00	355 943,72	355 943,72	0,00	0,00
0231102020101	Matérias-primas e subsidiárias	999999990	0,00	0,00	20 000,00	0,00	20 000,00	20 000,00	0,00	0,00
0231102020102	Combustíveis e lubrificantes	999999990	0,00	0,00	2 000,00	0,00	2 000,00	2 000,00	0,00	0,00
02311020201020	Gasolina	999999990	0,00	0,00	2 000,00	0,00	2 000,00	2 000,00	0,00	0,00
0231102020104	Limpeza e higiene	999999990	0,00	0,00	8 000,00	0,00	8 000,00	8 000,00	0,00	0,00
0231102020108	Material de escritório	999999990	0,00	0,00	5 000,00	0,00	5 000,00	5 000,00	0,00	0,00
0231102020110	Produtos vendidos nas farmácias	999999990	0,00	0,00	531,00	0,00	531,00	531,00	0,00	0,00
0231102020112	Material de transporte-Peças	999999990	0,00	0,00	20 000,00	0,00	20 000,00	20 000,00	0,00	0,00
0231102020114	Outro material-Peças	999999990	0,00	0,00	5 000,00	0,00	5 000,00	5 000,00	0,00	0,00
0231102020115	Prémios, condecorações e ofertas	999999990	0,00	0,00	28 500,00	0,00	28 500,00	28 500,00	0,00	0,00
0231102020117	Ferramentas e utensílios	999999990	0,00	0,00	33 544,00	0,00	33 544,00	33 544,00	0,00	0,00
0231102020121	Outros bens	999999990	0,00	0,00	233 368,72	0,00	233 368,72	233 368,72	0,00	0,00
02311020202	Aquisição de serviços	999999990	0,00	0,00	928 398,27	0,00	928 398,27	928 398,27	0,00	0,00
0231102020201	Encargos das instalações	999999990	0,00	0,00	149 037,13	0,00	149 037,13	149 037,13	0,00	0,00
0231102020202	Limpeza e higiene	999999990	0,00	0,00	15 000,00	0,00	15 000,00	15 000,00	0,00	0,00
0231102020203	Conservação de bens	999999990	0,00	0,00	38 200,00	0,00	38 200,00	38 200,00	0,00	0,00
0231102020208	Locação de outros bens	999999990	0,00	0,00	24 000,00	0,00	24 000,00	24 000,00	0,00	0,00
0231102020209	Comunicações	999999990	0,00	0,00	9 800,00	0,00	9 800,00	9 800,00	0,00	0,00
0231102020210	Transportes	999999990	0,00	0,00	65 000,00	0,00	65 000,00	65 000,00	0,00	0,00
0231102020214	Estudos, pareceres, projectos e consultadoria	999999990	0,00	0,00	207 366,00	0,00	207 366,00	207 366,00	0,00	0,00
0231102020217	Publicidade	999999990	0,00	0,00	29 600,00	0,00	29 600,00	29 600,00	0,00	0,00
0231102020220	Outros trabalhos especializados	999999990	0,00	0,00	227 074,14	0,00	227 074,14	227 074,14	0,00	0,00
0231102020225	Outros serviços	999999990	0,00	0,00	163 321,00	0,00	163 321,00	163 321,00	0,00	0,00
023110203	Juros e outros encargos	999999990	0,00	0,00	14 259,00	0,00	14 259,00	14 259,00	0,00	0,00
02311020301	Juros da dívida pública	999999990	0,00	0,00	10 569,00	0,00	10 569,00	10 569,00	0,00	0,00
0231102030103	Socied.financ.-Bancos e outras instit. financeiras	999999990	0,00	0,00	9 928,00	0,00	9 928,00	9 928,00	0,00	0,00
02311020301030	Empréstimos de médio e longo prazos	999999990	0,00	0,00	9 928,00	0,00	9 928,00	9 928,00	0,00	0,00
0231102030105	Admin.pública-Admin.central-Estado	999999990	0,00	0,00	641,00	0,00	641,00	641,00	0,00	0,00
02311020301050	Empréstimos de médio e longo prazo	999999990	0,00	0,00	641,00	0,00	641,00	641,00	0,00	0,00
02311020306	Outros encargos financeiros	999999990	0,00	0,00	3 690,00	0,00	3 690,00	3 690,00	0,00	0,00
0231102030601	Outros encargos financeiros	999999990	0,00	0,00	3 690,00	0,00	3 690,00	3 690,00	0,00	0,00
02311020306010	O.E.F. Serviços Bancarios	999999990	0,00	0,00	3 690,00	0,00	3 690,00	3 690,00	0,00	0,00
023110204	Transferências correntes	999999990	0,00	0,00	277 812,21	0,00	277 812,21	277 812,21	0,00	0,00
02311020401	Sociedades e quase sociedades não financeiras	999999990	0,00	0,00	4 000,00	0,00	4 000,00	4 000,00	0,00	0,00

Município de São Pedro do Sul

Ano: 2020

Conta	Designação	Entidade Parceira	Saldo Inicial		Movimentos do Período		Movimentos Acumulados		Saldo Final	
			Débito	Crédito	Débito	Crédito	Débito	Crédito	Débito	Crédito
0231102040101	Públicas	999999990	0,00	0,00	4 000,00	0,00	4 000,00	4 000,00	0,00	0,00
02311020401010	Empresas públicas municipais e intermunicipais	999999990	0,00	0,00	4 000,00	0,00	4 000,00	4 000,00	0,00	0,00
02311020405	Administração local	999999990	0,00	0,00	50 000,00	0,00	50 000,00	50 000,00	0,00	0,00
0231102040501	Continente	999999990	0,00	0,00	50 000,00	0,00	50 000,00	50 000,00	0,00	0,00
02311020405010	Freguesias	999999990	0,00	0,00	10 000,00	0,00	10 000,00	10 000,00	0,00	0,00
02311020405010	Associações de munícipios	999999990	0,00	0,00	35 000,00	0,00	35 000,00	35 000,00	0,00	0,00
02311020405010	Outros	999999990	0,00	0,00	5 000,00	0,00	5 000,00	5 000,00	0,00	0,00
02311020407	Instituições sem fins lucrativos	999999990	0,00	0,00	119 372,21	0,00	119 372,21	119 372,21	0,00	0,00
0231102040701	Instituições sem fins lucrativos	999999990	0,00	0,00	119 372,21	0,00	119 372,21	119 372,21	0,00	0,00
02311020408	Famílias	999999990	0,00	0,00	104 440,00	0,00	104 440,00	104 440,00	0,00	0,00
0231102040802	Outras	999999990	0,00	0,00	104 440,00	0,00	104 440,00	104 440,00	0,00	0,00
02311020408020	Programas Ocupacionais	999999990	0,00	0,00	15 000,00	0,00	15 000,00	15 000,00	0,00	0,00
02311020408020	Outras	999999990	0,00	0,00	89 440,00	0,00	89 440,00	89 440,00	0,00	0,00
023110206	Outras despesas correntes	999999990	0,00	0,00	29 000,00	0,00	29 000,00	29 000,00	0,00	0,00
02311020602	Diversas	999999990	0,00	0,00	29 000,00	0,00	29 000,00	29 000,00	0,00	0,00
0231102060201	Impostos e taxas	999999990	0,00	0,00	29 000,00	0,00	29 000,00	29 000,00	0,00	0,00
02311020602010	Impostos e Taxas pagos pela Autarquia	999999990	0,00	0,00	29 000,00	0,00	29 000,00	29 000,00	0,00	0,00
02311020602010	Taxa de Gestão de Resíduos - TGR	999999990	0,00	0,00	18 000,00	0,00	18 000,00	18 000,00	0,00	0,00
02311020602010	Outras	999999990	0,00	0,00	11 000,00	0,00	11 000,00	11 000,00	0,00	0,00
023110207	Aquisição de bens de capital	999999990	0,00	0,00	1 373 126,96	0,00	1 373 126,96	1 373 126,96	0,00	0,00
02311020701	Investimentos	999999990	0,00	0,00	669 047,43	0,00	669 047,43	669 047,43	0,00	0,00
0231102070101	Terrenos	999999990	0,00	0,00	204 245,39	0,00	204 245,39	204 245,39	0,00	0,00
0231102070103	Edifícios	999999990	0,00	0,00	141 380,04	0,00	141 380,04	141 380,04	0,00	0,00
02311020701030	Creches	999999990	0,00	0,00	15 900,00	0,00	15 900,00	15 900,00	0,00	0,00
02311020701030	Escolas	999999990	0,00	0,00	5 000,00	0,00	5 000,00	5 000,00	0,00	0,00
02311020701030	Outros	999999990	0,00	0,00	120 480,04	0,00	120 480,04	120 480,04	0,00	0,00
0231102070104	Construções diversas	999999990	0,00	0,00	183 206,00	0,00	183 206,00	183 206,00	0,00	0,00
02311020701040	Parques e jardins	999999990	0,00	0,00	12 000,00	0,00	12 000,00	12 000,00	0,00	0,00
02311020701041	Outros	999999990	0,00	0,00	171 206,00	0,00	171 206,00	171 206,00	0,00	0,00
0231102070106	Material de transporte	999999990	0,00	0,00	30 345,00	0,00	30 345,00	30 345,00	0,00	0,00
02311020701060	Outro	999999990	0,00	0,00	30 345,00	0,00	30 345,00	30 345,00	0,00	0,00
0231102070107	Equipamento de informática	999999990	0,00	0,00	17 237,00	0,00	17 237,00	17 237,00	0,00	0,00
0231102070110	Equipamento básico	999999990	0,00	0,00	34 050,00	0,00	34 050,00	34 050,00	0,00	0,00
02311020701100	Outro	999999990	0,00	0,00	34 050,00	0,00	34 050,00	34 050,00	0,00	0,00
0231102070115	Outros investimentos	999999990	0,00	0,00	58 584,00	0,00	58 584,00	58 584,00	0,00	0,00

Município de São Pedro do Sul

Ano: 2020

Conta	Designação	Entidade Parceira	Saldo Inicial		Movimentos do Período		Movimentos Acumulados		Saldo Final	
			Débito	Crédito	Débito	Crédito	Débito	Crédito	Débito	Crédito
02311020703	Bens de domínio público	999999990	0,00	0,00	704 079,53	0,00	704 079,53	704 079,53	0,00	0,00
0231102070303	Outras construções e infraestruturas	999999990	0,00	0,00	704 079,53	0,00	704 079,53	704 079,53	0,00	0,00
02311020703030	Viadutos, arruamentos e obras complementares	999999990	0,00	0,00	350 500,92	0,00	350 500,92	350 500,92	0,00	0,00
02311020703030	Sistemas de drenagem de águas residuais	999999990	0,00	0,00	19 427,00	0,00	19 427,00	19 427,00	0,00	0,00
02311020703030	Estações de tratamento de águas residuais	999999990	0,00	0,00	334 151,61	0,00	334 151,61	334 151,61	0,00	0,00
023110208	Transferências de capital	999999990	0,00	0,00	8 500,00	0,00	8 500,00	8 500,00	0,00	0,00
02311020805	Administração local	999999990	0,00	0,00	8 500,00	0,00	8 500,00	8 500,00	0,00	0,00
0231102080501	Continente	999999990	0,00	0,00	8 500,00	0,00	8 500,00	8 500,00	0,00	0,00
02311020805010	Freguesias	999999990	0,00	0,00	5 000,00	0,00	5 000,00	5 000,00	0,00	0,00
02311020805010	Associações de munícipios	999999990	0,00	0,00	3 500,00	0,00	3 500,00	3 500,00	0,00	0,00
023110209	Activos financeiros	999999990	0,00	0,00	25 560,00	0,00	25 560,00	25 560,00	0,00	0,00
02311020908	Unidades de participação	999999990	0,00	0,00	25 560,00	0,00	25 560,00	25 560,00	0,00	0,00
0231102090802	Socied.e quase socied.não financeiras-Públicas	999999990	0,00	0,00	25 560,00	0,00	25 560,00	25 560,00	0,00	0,00
023110210	Passivos financeiros	999999990	0,00	0,00	56 720,00	0,00	56 720,00	56 720,00	0,00	0,00
02311021006	Empréstimos a médio e longo prazos	999999990	0,00	0,00	56 720,00	0,00	56 720,00	56 720,00	0,00	0,00
0231102100603	Socied.financ.-Bancos e outras instit. financeiras	999999990	0,00	0,00	56 720,00	0,00	56 720,00	56 720,00	0,00	0,00
02312	Reforços em dotações disponíveis	999999990	0,00	0,00	0,00	3 309 237,16	3 309 237,16	3 309 237,16	0,00	0,00
0231201	Assembleia Municipal	999999990	0,00	0,00	0,00	0,00	0,00	0,00	0,00	0,00
0231202	Câmara Municipal	999999990	0,00	0,00	0,00	3 309 237,16	3 309 237,16	3 309 237,16	0,00	0,00
023120201	Despesas com o pessoal	999999990	0,00	0,00	0,00	239 917,00	239 917,00	239 917,00	0,00	0,00
02312020101	Remunerações certas e permanentes	999999990	0,00	0,00	0,00	125 450,00	125 450,00	125 450,00	0,00	0,00
0231202010104	Pessoal quadros-Regime contrato individ. trabalho	999999990	0,00	0,00	0,00	38 829,00	38 829,00	38 829,00	0,00	0,00
02312020101040	Alterações obrigatórias de posicionamento rem.	999999990	0,00	0,00	0,00	38 829,00	38 829,00	38 829,00	0,00	0,00
0231202010107	Pessoal em regime de tarefa ou avença	999999990	0,00	0,00	0,00	10 000,00	10 000,00	10 000,00	0,00	0,00
0231202010109	Pessoal em qualquer outra situação	999999990	0,00	0,00	0,00	35 380,00	35 380,00	35 380,00	0,00	0,00
0231202010113	Subsidio de refeição	999999990	0,00	0,00	0,00	1 350,00	1 350,00	1 350,00	0,00	0,00
02312020101130	Pessoal em qualquer outra situação	999999990	0,00	0,00	0,00	1 350,00	1 350,00	1 350,00	0,00	0,00
0231202010114	Subsídio de férias e de Natal	999999990	0,00	0,00	0,00	37 947,00	37 947,00	37 947,00	0,00	0,00
02312020101140	Pessoal dos quadros	999999990	0,00	0,00	0,00	24 046,00	24 046,00	24 046,00	0,00	0,00
02312020101140	Pessoal dos Quadros-RCTFP	999999990	0,00	0,00	0,00	24 046,00	24 046,00	24 046,00	0,00	0,00
02312020101140	Pessoal em qualquer outra situação	999999990	0,00	0,00	0,00	2 677,00	2 677,00	2 677,00	0,00	0,00
02312020101140	Membros dos órgãos autárquicos	999999990	0,00	0,00	0,00	11 224,00	11 224,00	11 224,00	0,00	0,00
0231202010115	Remunerações por doença e maternidade/paternidade	999999990	0,00	0,00	0,00	1 944,00	1 944,00	1 944,00	0,00	0,00
02312020102	Abonos variáveis ou eventuais	999999990	0,00	0,00	0,00	15 000,00	15 000,00	15 000,00	0,00	0,00
0231202010202	Horas extraordinárias	999999990	0,00	0,00	0,00	15 000,00	15 000,00	15 000,00	0,00	0,00

Município de São Pedro do Sul

Ano: 2020

Conta	Designação	Entidade Parceira	Saldo Inicial		Movimentos do Período		Movimentos Acumulados		Saldo Final	
			Débito	Crédito	Débito	Crédito	Débito	Crédito	Débito	Crédito
02312020103	Segurança social	999999990	0,00	0,00	0,00	99 467,00	99 467,00	99 467,00	0,00	0,00
0231202010301	Encargos com a saúde	999999990	0,00	0,00	0,00	44 882,00	44 882,00	44 882,00	0,00	0,00
0231202010302	Outros encargos com a saúde	999999990	0,00	0,00	0,00	2 000,00	2 000,00	2 000,00	0,00	0,00
0231202010304	Outras prestações familiares	999999990	0,00	0,00	0,00	1 931,00	1 931,00	1 931,00	0,00	0,00
0231202010305	Contribuições para a segurança social	999999990	0,00	0,00	0,00	49 654,00	49 654,00	49 654,00	0,00	0,00
02312020103050	Segurança social dos funcionários públicos	999999990	0,00	0,00	0,00	39 654,00	39 654,00	39 654,00	0,00	0,00
02312020103050	Caixa Geral de Aposentações	999999990	0,00	0,00	0,00	22 534,00	22 534,00	22 534,00	0,00	0,00
02312020103050	Regime Geral	999999990	0,00	0,00	0,00	17 120,00	17 120,00	17 120,00	0,00	0,00
02312020103050	Segurança social-Regime geral	999999990	0,00	0,00	0,00	8 500,00	8 500,00	8 500,00	0,00	0,00
02312020103050	Outros	999999990	0,00	0,00	0,00	1 500,00	1 500,00	1 500,00	0,00	0,00
0231202010308	Outras pensões	999999990	0,00	0,00	0,00	1 000,00	1 000,00	1 000,00	0,00	0,00
023120202	Aquisição de bens e serviços	999999990	0,00	0,00	0,00	1 284 341,99	1 284 341,99	1 284 341,99	0,00	0,00
02312020201	Aquisição de bens	999999990	0,00	0,00	0,00	355 943,72	355 943,72	355 943,72	0,00	0,00
0231202020101	Matérias-primas e subsidiárias	999999990	0,00	0,00	0,00	20 000,00	20 000,00	20 000,00	0,00	0,00
0231202020102	Combustíveis e lubrificantes	999999990	0,00	0,00	0,00	2 000,00	2 000,00	2 000,00	0,00	0,00
02312020201020	Gasolina	999999990	0,00	0,00	0,00	2 000,00	2 000,00	2 000,00	0,00	0,00
0231202020104	Limpeza e higiene	999999990	0,00	0,00	0,00	8 000,00	8 000,00	8 000,00	0,00	0,00
0231202020108	Material de escritório	999999990	0,00	0,00	0,00	5 000,00	5 000,00	5 000,00	0,00	0,00
0231202020110	Produtos vendidos nas farmácias	999999990	0,00	0,00	0,00	531,00	531,00	531,00	0,00	0,00
0231202020112	Material de transporte-Peças	999999990	0,00	0,00	0,00	20 000,00	20 000,00	20 000,00	0,00	0,00
0231202020114	Outro material-Peças	999999990	0,00	0,00	0,00	5 000,00	5 000,00	5 000,00	0,00	0,00
0231202020115	Prémios, condecorações e ofertas	999999990	0,00	0,00	0,00	28 500,00	28 500,00	28 500,00	0,00	0,00
0231202020117	Ferramentas e utensílios	999999990	0,00	0,00	0,00	33 544,00	33 544,00	33 544,00	0,00	0,00
0231202020121	Outros bens	999999990	0,00	0,00	0,00	233 368,72	233 368,72	233 368,72	0,00	0,00
02312020202	Aquisição de serviços	999999990	0,00	0,00	0,00	928 398,27	928 398,27	928 398,27	0,00	0,00
0231202020201	Encargos das instalações	999999990	0,00	0,00	0,00	149 037,13	149 037,13	149 037,13	0,00	0,00
0231202020202	Limpeza e higiene	999999990	0,00	0,00	0,00	15 000,00	15 000,00	15 000,00	0,00	0,00
0231202020203	Conservação de bens	999999990	0,00	0,00	0,00	38 200,00	38 200,00	38 200,00	0,00	0,00
0231202020208	Locação de outros bens	999999990	0,00	0,00	0,00	24 000,00	24 000,00	24 000,00	0,00	0,00
0231202020209	Comunicações	999999990	0,00	0,00	0,00	9 800,00	9 800,00	9 800,00	0,00	0,00
0231202020210	Transportes	999999990	0,00	0,00	0,00	65 000,00	65 000,00	65 000,00	0,00	0,00
0231202020214	Estudos, pareceres, projectos e consultadoria	999999990	0,00	0,00	0,00	207 366,00	207 366,00	207 366,00	0,00	0,00
0231202020217	Publicidade	999999990	0,00	0,00	0,00	29 600,00	29 600,00	29 600,00	0,00	0,00
0231202020220	Outros trabalhos especializados	999999990	0,00	0,00	0,00	227 074,14	227 074,14	227 074,14	0,00	0,00
0231202020225	Outros serviços	999999990	0,00	0,00	0,00	163 321,00	163 321,00	163 321,00	0,00	0,00

Município de São Pedro do Sul

Ano: 2020

Conta	Designação	Entidade Parceira	Saldo Inicial		Movimentos do Período		Movimentos Acumulados		Saldo Final	
			Débito	Crédito	Débito	Crédito	Débito	Crédito	Débito	Crédito
023120203	Juros e outros encargos	999999990	0,00	0,00	0,00	14 259,00	14 259,00	14 259,00	0,00	0,00
02312020301	Juros da dívida pública	999999990	0,00	0,00	0,00	10 569,00	10 569,00	10 569,00	0,00	0,00
0231202030103	Socied.financ.-Bancos e outras instit. financeiras	999999990	0,00	0,00	0,00	9 928,00	9 928,00	9 928,00	0,00	0,00
02312020301030	Empréstimos de médio e longo prazos	999999990	0,00	0,00	0,00	9 928,00	9 928,00	9 928,00	0,00	0,00
0231202030105	Admin.pública-Admin.central-Estado	999999990	0,00	0,00	0,00	641,00	641,00	641,00	0,00	0,00
02312020301050	Empréstimos de médio e longo prazo	999999990	0,00	0,00	0,00	641,00	641,00	641,00	0,00	0,00
02312020306	Outros encargos financeiros	999999990	0,00	0,00	0,00	3 690,00	3 690,00	3 690,00	0,00	0,00
0231202030601	Outros encargos financeiros	999999990	0,00	0,00	0,00	3 690,00	3 690,00	3 690,00	0,00	0,00
02312020306010	O.E.F. Serviços Bancarios	999999990	0,00	0,00	0,00	3 690,00	3 690,00	3 690,00	0,00	0,00
023120204	Transferências correntes	999999990	0,00	0,00	0,00	277 812,21	277 812,21	277 812,21	0,00	0,00
02312020401	Sociedades e quase sociedades não financeiras	999999990	0,00	0,00	0,00	4 000,00	4 000,00	4 000,00	0,00	0,00
0231202040101	Públicas	999999990	0,00	0,00	0,00	4 000,00	4 000,00	4 000,00	0,00	0,00
02312020401010	Empresas públicas municipais e intermunicipais	999999990	0,00	0,00	0,00	4 000,00	4 000,00	4 000,00	0,00	0,00
02312020405	Administração local	999999990	0,00	0,00	0,00	50 000,00	50 000,00	50 000,00	0,00	0,00
0231202040501	Continente	999999990	0,00	0,00	0,00	50 000,00	50 000,00	50 000,00	0,00	0,00
02312020405010	Freguesias	999999990	0,00	0,00	0,00	10 000,00	10 000,00	10 000,00	0,00	0,00
02312020405010	Associações de munícipios	999999990	0,00	0,00	0,00	35 000,00	35 000,00	35 000,00	0,00	0,00
02312020405010	Outros	999999990	0,00	0,00	0,00	5 000,00	5 000,00	5 000,00	0,00	0,00
02312020407	Instituições sem fins lucrativos	999999990	0,00	0,00	0,00	119 372,21	119 372,21	119 372,21	0,00	0,00
0231202040701	Instituições sem fins lucrativos	999999990	0,00	0,00	0,00	119 372,21	119 372,21	119 372,21	0,00	0,00
02312020408	Famílias	999999990	0,00	0,00	0,00	104 440,00	104 440,00	104 440,00	0,00	0,00
0231202040802	Outras	999999990	0,00	0,00	0,00	104 440,00	104 440,00	104 440,00	0,00	0,00
02312020408020	Programas Ocupacionais	999999990	0,00	0,00	0,00	15 000,00	15 000,00	15 000,00	0,00	0,00
02312020408020	Outras	999999990	0,00	0,00	0,00	89 440,00	89 440,00	89 440,00	0,00	0,00
023120206	Outras despesas correntes	999999990	0,00	0,00	0,00	29 000,00	29 000,00	29 000,00	0,00	0,00
02312020602	Diversas	999999990	0,00	0,00	0,00	29 000,00	29 000,00	29 000,00	0,00	0,00
0231202060201	Impostos e taxas	999999990	0,00	0,00	0,00	29 000,00	29 000,00	29 000,00	0,00	0,00
02312020602010	Impostos e Taxas pagos pela Autarquia	999999990	0,00	0,00	0,00	29 000,00	29 000,00	29 000,00	0,00	0,00
02312020602010	Taxa de Gestão de Resíduos - TGR	999999990	0,00	0,00	0,00	18 000,00	18 000,00	18 000,00	0,00	0,00
02312020602010	Outras	999999990	0,00	0,00	0,00	11 000,00	11 000,00	11 000,00	0,00	0,00
023120207	Aquisição de bens de capital	999999990	0,00	0,00	0,00	1 373 126,96	1 373 126,96	1 373 126,96	0,00	0,00
02312020701	Investimentos	999999990	0,00	0,00	0,00	669 047,43	669 047,43	669 047,43	0,00	0,00
0231202070101	Terrenos	999999990	0,00	0,00	0,00	204 245,39	204 245,39	204 245,39	0,00	0,00
0231202070103	Edifícios	999999990	0,00	0,00	0,00	141 380,04	141 380,04	141 380,04	0,00	0,00
02312020701030	Creches	999999990	0,00	0,00	0,00	15 900,00	15 900,00	15 900,00	0,00	0,00

Município de São Pedro do Sul

Ano: 2020

Conta	Designação	Entidade Parceira	Saldo Inicial		Movimentos do Período		Movimentos Acumulados		Saldo Final	
			Débito	Crédito	Débito	Crédito	Débito	Crédito	Débito	Crédito
02312020701030	Escolas	999999990	0,00	0,00	0,00	5 000,00	5 000,00	5 000,00	0,00	0,00
02312020701030	Outros	999999990	0,00	0,00	0,00	120 480,04	120 480,04	120 480,04	0,00	0,00
0231202070104	Construções diversas	999999990	0,00	0,00	0,00	183 206,00	183 206,00	183 206,00	0,00	0,00
02312020701040	Parques e jardins	999999990	0,00	0,00	0,00	12 000,00	12 000,00	12 000,00	0,00	0,00
02312020701041	Outros	999999990	0,00	0,00	0,00	171 206,00	171 206,00	171 206,00	0,00	0,00
0231202070106	Material de transporte	999999990	0,00	0,00	0,00	30 345,00	30 345,00	30 345,00	0,00	0,00
02312020701060	Outro	999999990	0,00	0,00	0,00	30 345,00	30 345,00	30 345,00	0,00	0,00
0231202070107	Equipamento de informática	999999990	0,00	0,00	0,00	17 237,00	17 237,00	17 237,00	0,00	0,00
0231202070110	Equipamento básico	999999990	0,00	0,00	0,00	34 050,00	34 050,00	34 050,00	0,00	0,00
02312020701100	Outro	999999990	0,00	0,00	0,00	34 050,00	34 050,00	34 050,00	0,00	0,00
0231202070115	Outros investimentos	999999990	0,00	0,00	0,00	58 584,00	58 584,00	58 584,00	0,00	0,00
02312020703	Bens de domínio público	999999990	0,00	0,00	0,00	704 079,53	704 079,53	704 079,53	0,00	0,00
0231202070303	Outras construções e infraestruturas	999999990	0,00	0,00	0,00	704 079,53	704 079,53	704 079,53	0,00	0,00
02312020703030	Viadutos, arruamentos e obras complementares	999999990	0,00	0,00	0,00	350 500,92	350 500,92	350 500,92	0,00	0,00
02312020703030	Sistemas de drenagem de águas residuais	999999990	0,00	0,00	0,00	19 427,00	19 427,00	19 427,00	0,00	0,00
02312020703030	Estações de tratamento de águas residuais	999999990	0,00	0,00	0,00	334 151,61	334 151,61	334 151,61	0,00	0,00
023120208	Transferências de capital	999999990	0,00	0,00	0,00	8 500,00	8 500,00	8 500,00	0,00	0,00
02312020805	Administração local	999999990	0,00	0,00	0,00	8 500,00	8 500,00	8 500,00	0,00	0,00
0231202080501	Continente	999999990	0,00	0,00	0,00	8 500,00	8 500,00	8 500,00	0,00	0,00
02312020805010	Freguesias	999999990	0,00	0,00	0,00	5 000,00	5 000,00	5 000,00	0,00	0,00
02312020805010	Associações de munícipios	999999990	0,00	0,00	0,00	3 500,00	3 500,00	3 500,00	0,00	0,00
023120209	Activos financeiros	999999990	0,00	0,00	0,00	25 560,00	25 560,00	25 560,00	0,00	0,00
02312020908	Unidades de participação	999999990	0,00	0,00	0,00	25 560,00	25 560,00	25 560,00	0,00	0,00
0231202090802	Socied.e quase socied.não financeiras-Públicas	999999990	0,00	0,00	0,00	25 560,00	25 560,00	25 560,00	0,00	0,00
023120210	Passivos financeiros	999999990	0,00	0,00	0,00	56 720,00	56 720,00	56 720,00	0,00	0,00
02312021006	Empréstimos a médio e longo prazos	999999990	0,00	0,00	0,00	56 720,00	56 720,00	56 720,00	0,00	0,00
0231202100603	Socied.financ.-Bancos e outras instit. financeiras	999999990	0,00	0,00	0,00	56 720,00	56 720,00	56 720,00	0,00	0,00
0232	Anulações	999999990	0,00	0,00	13 151 524,51	13 151 524,51	26 303 049,02	26 303 049,02	0,00	0,00
02321	Anulações em dotações corrigidas	999999990	0,00	0,00	0,00	13 151 524,51	13 151 524,51	13 151 524,51	0,00	0,00
0232101	Assembleia Municipal	999999990	0,00	0,00	0,00	0,00	0,00	0,00	0,00	0,00
0232102	Câmara Municipal	999999990	0,00	0,00	0,00	13 151 524,51	13 151 524,51	13 151 524,51	0,00	0,00
023210201	Despesas com o pessoal	999999990	0,00	0,00	0,00	415 675,06	415 675,06	415 675,06	0,00	0,00
02321020101	Remunerações certas e permanentes	999999990	0,00	0,00	0,00	302 136,82	302 136,82	302 136,82	0,00	0,00
0232102010101	Titulares órgãos soberania e memb. órgãos autárq.	999999990	0,00	0,00	0,00	22 522,38	22 522,38	22 522,38	0,00	0,00
0232102010104	Pessoal quadros-Regime contrato individ. trabalho	999999990	0,00	0,00	0,00	106 380,07	106 380,07	106 380,07	0,00	0,00

Município de São Pedro do Sul

Ano: 2020

Conta	Designação	Entidade Parceira	Saldo Inicial		Movimentos do Período		Movimentos Acumulados		Saldo Final	
			Débito	Crédito	Débito	Crédito	Débito	Crédito	Débito	Crédito
02321020101040	Pessoal em funções	999999990	0,00	0,00	0,00	37 796,70	37 796,70	37 796,70	0,00	0,00
02321020101040	Alterações obrigatórias de posicionamento rem.	999999990	0,00	0,00	0,00	5 060,70	5 060,70	5 060,70	0,00	0,00
02321020101040	Recrutamento de Pessoal para novos postos de trab.	999999990	0,00	0,00	0,00	63 522,67	63 522,67	63 522,67	0,00	0,00
0232102010106	Pessoal contratado a termo	999999990	0,00	0,00	0,00	8 098,00	8 098,00	8 098,00	0,00	0,00
02321020101060	Recrutamento de Pessoal para novos postos de trab.	999999990	0,00	0,00	0,00	8 098,00	8 098,00	8 098,00	0,00	0,00
0232102010107	Pessoal em regime de tarefa ou avença	999999990	0,00	0,00	0,00	40 072,69	40 072,69	40 072,69	0,00	0,00
0232102010109	Pessoal em qualquer outra situação	999999990	0,00	0,00	0,00	1,41	1,41	1,41	0,00	0,00
0232102010111	Representação	999999990	0,00	0,00	0,00	1 170,67	1 170,67	1 170,67	0,00	0,00
0232102010113	Subsidio de refeição	999999990	0,00	0,00	0,00	103 787,75	103 787,75	103 787,75	0,00	0,00
02321020101130	Pessoal dos quadros	999999990	0,00	0,00	0,00	97 384,76	97 384,76	97 384,76	0,00	0,00
02321020101130	Pessoal dos Quadros-RCTFP	999999990	0,00	0,00	0,00	97 384,76	97 384,76	97 384,76	0,00	0,00
02321020101130	Pessoal em qualquer outra situação	999999990	0,00	0,00	0,00	5 433,88	5 433,88	5 433,88	0,00	0,00
02321020101130	Membros dos orgãos autárquicos	999999990	0,00	0,00	0,00	969,11	969,11	969,11	0,00	0,00
0232102010114	Subsídio de férias e de Natal	999999990	0,00	0,00	0,00	103,19	103,19	103,19	0,00	0,00
02321020101140	Pessoal dos quadros	999999990	0,00	0,00	0,00	2,48	2,48	2,48	0,00	0,00
02321020101140	Pessoal dos Quadros-RCTFP	999999990	0,00	0,00	0,00	2,48	2,48	2,48	0,00	0,00
02321020101140	Pessoal em qualquer outra situação	999999990	0,00	0,00	0,00	0,66	0,66	0,66	0,00	0,00
02321020101140	Membros dos órgãos autárquicos	999999990	0,00	0,00	0,00	100,05	100,05	100,05	0,00	0,00
0232102010115	Remunerações por doença e maternidade/paternidade	999999990	0,00	0,00	0,00	20 000,66	20 000,66	20 000,66	0,00	0,00
02321020102	Abonos variáveis ou eventuais	999999990	0,00	0,00	0,00	13 962,12	13 962,12	13 962,12	0,00	0,00
0232102010202	Horas extraordinárias	999999990	0,00	0,00	0,00	695,29	695,29	695,29	0,00	0,00
0232102010204	Ajudas de custo	999999990	0,00	0,00	0,00	7 320,50	7 320,50	7 320,50	0,00	0,00
0232102010205	Abono para falhas	999999990	0,00	0,00	0,00	2 317,21	2 317,21	2 317,21	0,00	0,00
0232102010210	Subsídio de trabalho nocturno	999999990	0,00	0,00	0,00	831,48	831,48	831,48	0,00	0,00
0232102010213	Outros suplementos e prémios	999999990	0,00	0,00	0,00	2 797,64	2 797,64	2 797,64	0,00	0,00
02321020102130	Senhas de Presença	999999990	0,00	0,00	0,00	2 797,64	2 797,64	2 797,64	0,00	0,00
02321020103	Segurança social	999999990	0,00	0,00	0,00	99 576,12	99 576,12	99 576,12	0,00	0,00
0232102010301	Encargos com a saúde	999999990	0,00	0,00	0,00	49 866,52	49 866,52	49 866,52	0,00	0,00
0232102010302	Outros encargos com a saúde	999999990	0,00	0,00	0,00	8 628,33	8 628,33	8 628,33	0,00	0,00
0232102010303	Subsídio familiar a criança e jovens	999999990	0,00	0,00	0,00	1 280,50	1 280,50	1 280,50	0,00	0,00
0232102010304	Outras prestações familiares	999999990	0,00	0,00	0,00	100,24	100,24	100,24	0,00	0,00
0232102010305	Contribuições para a segurança social	999999990	0,00	0,00	0,00	30 054,03	30 054,03	30 054,03	0,00	0,00
02321020103050	Segurança social dos funcionários públicos	999999990	0,00	0,00	0,00	27 067,56	27 067,56	27 067,56	0,00	0,00
02321020103050	Caixa Geral de Aposentações	999999990	0,00	0,00	0,00	0,96	0,96	0,96	0,00	0,00
02321020103050	Regime Geral	999999990	0,00	0,00	0,00	27 066,60	27 066,60	27 066,60	0,00	0,00

Município de São Pedro do Sul

Ano: 2020

Conta	Designação	Entidade Parceira	Saldo Inicial		Movimentos do Período		Movimentos Acumulados		Saldo Final	
			Débito	Crédito	Débito	Crédito	Débito	Crédito	Débito	Crédito
02321020103050	Segurança social-Regime geral	999999990	0,00	0,00	0,00	2 084,39	2 084,39	2 084,39	0,00	0,00
02321020103050	Outros	999999990	0,00	0,00	0,00	902,08	902,08	902,08	0,00	0,00
0232102010306	Acidentes em serviço e doenças profissionais	999999990	0,00	0,00	0,00	400,00	400,00	400,00	0,00	0,00
0232102010308	Outras pensões	999999990	0,00	0,00	0,00	2,20	2,20	2,20	0,00	0,00
0232102010309	Seguros	999999990	0,00	0,00	0,00	9 124,30	9 124,30	9 124,30	0,00	0,00
02321020103090	Seguros acidentes trabalho doenças profissionais	999999990	0,00	0,00	0,00	9 124,30	9 124,30	9 124,30	0,00	0,00
0232102010310	Outras despesas de segurança social	999999990	0,00	0,00	0,00	120,00	120,00	120,00	0,00	0,00
02321020103109	Outras despesas de segurança social	999999990	0,00	0,00	0,00	120,00	120,00	120,00	0,00	0,00
023210202	Aquisição de bens e serviços	999999990	0,00	0,00	0,00	2 141 714,04	2 141 714,04	2 141 714,04	0,00	0,00
02321020201	Aquisição de bens	999999990	0,00	0,00	0,00	322 496,60	322 496,60	322 496,60	0,00	0,00
0232102020101	Matérias-primas e subsidiárias	999999990	0,00	0,00	0,00	1 837,36	1 837,36	1 837,36	0,00	0,00
0232102020102	Combustíveis e lubrificantes	999999990	0,00	0,00	0,00	103 143,25	103 143,25	103 143,25	0,00	0,00
02321020201020	Gasolina	999999990	0,00	0,00	0,00	10 457,99	10 457,99	10 457,99	0,00	0,00
02321020201020	Gasóleo	999999990	0,00	0,00	0,00	54 563,83	54 563,83	54 563,83	0,00	0,00
02321020201029	Outros	999999990	0,00	0,00	0,00	38 121,43	38 121,43	38 121,43	0,00	0,00
0232102020103	Munições, explosivos e artifícios	999999990	0,00	0,00	0,00	400,00	400,00	400,00	0,00	0,00
0232102020104	Limpeza e higiene	999999990	0,00	0,00	0,00	4 420,17	4 420,17	4 420,17	0,00	0,00
0232102020105	Alimentação-Refeições confeccionadas	999999990	0,00	0,00	0,00	574,99	574,99	574,99	0,00	0,00
0232102020106	Alimentação-Géneros para confeccionar	999999990	0,00	0,00	0,00	400,00	400,00	400,00	0,00	0,00
0232102020107	Vestuário e artigos pessoais	999999990	0,00	0,00	0,00	400,00	400,00	400,00	0,00	0,00
0232102020108	Material de escritório	999999990	0,00	0,00	0,00	2 447,52	2 447,52	2 447,52	0,00	0,00
0232102020109	Produtos químicos e farmacêuticos	999999990	0,00	0,00	0,00	455,08	455,08	455,08	0,00	0,00
0232102020110	Produtos vendidos nas farmácias	999999990	0,00	0,00	0,00	150,78	150,78	150,78	0,00	0,00
0232102020111	Material de consumo clínico	999999990	0,00	0,00	0,00	400,00	400,00	400,00	0,00	0,00
0232102020112	Material de transporte-Peças	999999990	0,00	0,00	0,00	25 363,59	25 363,59	25 363,59	0,00	0,00
0232102020113	Material de consumo hoteleiro	999999990	0,00	0,00	0,00	400,00	400,00	400,00	0,00	0,00
0232102020114	Outro material-Peças	999999990	0,00	0,00	0,00	3 400,90	3 400,90	3 400,90	0,00	0,00
0232102020115	Prémios, condecorações e ofertas	999999990	0,00	0,00	0,00	5 475,63	5 475,63	5 475,63	0,00	0,00
0232102020116	Mercadorias para venda	999999990	0,00	0,00	0,00	400,00	400,00	400,00	0,00	0,00
02321020201160	Outras	999999990	0,00	0,00	0,00	400,00	400,00	400,00	0,00	0,00
0232102020117	Ferramentas e utensílios	999999990	0,00	0,00	0,00	32 126,33	32 126,33	32 126,33	0,00	0,00
0232102020118	Livros e documentação técnica	999999990	0,00	0,00	0,00	900,00	900,00	900,00	0,00	0,00
0232102020119	Artigos honoríficos e de decoração	999999990	0,00	0,00	0,00	440,00	440,00	440,00	0,00	0,00
0232102020120	Material de educação, cultura e recreio	999999990	0,00	0,00	0,00	615,37	615,37	615,37	0,00	0,00
0232102020121	Outros bens	999999990	0,00	0,00	0,00	138 745,63	138 745,63	138 745,63	0,00	0,00

Município de São Pedro do Sul

Ano: 2020

Conta	Designação	Entidade Parceira	Saldo Inicial		Movimentos do Período		Movimentos Acumulados		Saldo Final	
			Débito	Crédito	Débito	Crédito	Débito	Crédito	Débito	Crédito
02321020202	Aquisição de serviços	999999990	0,00	0,00	0,00	1 819 217,44	1 819 217,44	1 819 217,44	0,00	0,00
0232102020201	Encargos das instalações	999999990	0,00	0,00	0,00	549 095,57	549 095,57	549 095,57	0,00	0,00
0232102020202	Limpeza e higiene	999999990	0,00	0,00	0,00	45 716,22	45 716,22	45 716,22	0,00	0,00
0232102020203	Conservação de bens	999999990	0,00	0,00	0,00	3 905,01	3 905,01	3 905,01	0,00	0,00
0232102020204	Locação de edifícios	999999990	0,00	0,00	0,00	1 361,34	1 361,34	1 361,34	0,00	0,00
0232102020205	Locação de material de informática	999999990	0,00	0,00	0,00	400,00	400,00	400,00	0,00	0,00
0232102020206	Locação de material de transporte	999999990	0,00	0,00	0,00	10 226,00	10 226,00	10 226,00	0,00	0,00
0232102020208	Locação de outros bens	999999990	0,00	0,00	0,00	24 400,00	24 400,00	24 400,00	0,00	0,00
0232102020209	Comunicações	999999990	0,00	0,00	0,00	28 135,05	28 135,05	28 135,05	0,00	0,00
0232102020210	Transportes	999999990	0,00	0,00	0,00	278 172,64	278 172,64	278 172,64	0,00	0,00
0232102020211	Representação dos serviços	999999990	0,00	0,00	0,00	1 392,59	1 392,59	1 392,59	0,00	0,00
0232102020212	Seguros	999999990	0,00	0,00	0,00	59,61	59,61	59,61	0,00	0,00
0232102020213	Deslocações e estadas	999999990	0,00	0,00	0,00	3 758,15	3 758,15	3 758,15	0,00	0,00
0232102020214	Estudos, pareceres, projectos e consultadoria	999999990	0,00	0,00	0,00	323 698,04	323 698,04	323 698,04	0,00	0,00
0232102020215	Formação	999999990	0,00	0,00	0,00	4 682,76	4 682,76	4 682,76	0,00	0,00
0232102020216	Seminários, exposições e similares	999999990	0,00	0,00	0,00	900,00	900,00	900,00	0,00	0,00
0232102020217	Publicidade	999999990	0,00	0,00	0,00	26 795,25	26 795,25	26 795,25	0,00	0,00
0232102020218	Vigilância e segurança	999999990	0,00	0,00	0,00	400,00	400,00	400,00	0,00	0,00
0232102020219	Assistência técnica	999999990	0,00	0,00	0,00	8 997,63	8 997,63	8 997,63	0,00	0,00
0232102020220	Outros trabalhos especializados	999999990	0,00	0,00	0,00	279 897,57	279 897,57	279 897,57	0,00	0,00
0232102020221	Utilização de infra-estruturas de transportes	999999990	0,00	0,00	0,00	400,00	400,00	400,00	0,00	0,00
0232102020222	Serviços de saúde	999999990	0,00	0,00	0,00	440,00	440,00	440,00	0,00	0,00
0232102020224	Encargos de cobrança de receitas	999999990	0,00	0,00	0,00	3 685,08	3 685,08	3 685,08	0,00	0,00
0232102020225	Outros serviços	999999990	0,00	0,00	0,00	222 698,93	222 698,93	222 698,93	0,00	0,00
023210203	Juros e outros encargos	999999990	0,00	0,00	0,00	10 013,34	10 013,34	10 013,34	0,00	0,00
02321020301	Juros da dívida pública	999999990	0,00	0,00	0,00	3 291,00	3 291,00	3 291,00	0,00	0,00
0232102030103	Socied.financ.-Bancos e outras instit. financeiras	999999990	0,00	0,00	0,00	2 744,49	2 744,49	2 744,49	0,00	0,00
02321020301030	Empréstimos de médio e longo prazos	999999990	0,00	0,00	0,00	2 744,49	2 744,49	2 744,49	0,00	0,00
0232102030105	Admin.pública-Admin.central-Estado	999999990	0,00	0,00	0,00	546,51	546,51	546,51	0,00	0,00
02321020301050	Empréstimos de médio e longo prazo	999999990	0,00	0,00	0,00	546,51	546,51	546,51	0,00	0,00
02321020303	Juros de locação financeira	999999990	0,00	0,00	0,00	1 600,00	1 600,00	1 600,00	0,00	0,00
0232102030305	Material de transporte	999999990	0,00	0,00	0,00	400,00	400,00	400,00	0,00	0,00
0232102030306	Material de informática	999999990	0,00	0,00	0,00	400,00	400,00	400,00	0,00	0,00
0232102030307	Maquinaria e equipamento	999999990	0,00	0,00	0,00	400,00	400,00	400,00	0,00	0,00
0232102030308	Outros investimentos	999999990	0,00	0,00	0,00	400,00	400,00	400,00	0,00	0,00

Município de São Pedro do Sul

Ano: 2020

Conta	Designação	Entidade Parceira	Saldo Inicial		Movimentos do Período		Movimentos Acumulados		Saldo Final	
			Débito	Crédito	Débito	Crédito	Débito	Crédito	Débito	Crédito
02321020304	Juros tributários	999999990	0,00	0,00	0,00	800,00	800,00	800,00	0,00	0,00
0232102030401	Indemnizatórios	999999990	0,00	0,00	0,00	400,00	400,00	400,00	0,00	0,00
0232102030402	Outros	999999990	0,00	0,00	0,00	400,00	400,00	400,00	0,00	0,00
02321020305	Outros juros	999999990	0,00	0,00	0,00	912,91	912,91	912,91	0,00	0,00
0232102030502	Outros	999999990	0,00	0,00	0,00	912,91	912,91	912,91	0,00	0,00
02321020305020	Juros de Mora	999999990	0,00	0,00	0,00	512,91	512,91	512,91	0,00	0,00
02321020305029	Outros	999999990	0,00	0,00	0,00	400,00	400,00	400,00	0,00	0,00
02321020306	Outros encargos financeiros	999999990	0,00	0,00	0,00	3 409,43	3 409,43	3 409,43	0,00	0,00
0232102030601	Outros encargos financeiros	999999990	0,00	0,00	0,00	3 409,43	3 409,43	3 409,43	0,00	0,00
02321020306010	O.E.F. Serviços Bancarios	999999990	0,00	0,00	0,00	3 009,43	3 009,43	3 009,43	0,00	0,00
02321020306019	O.E.F. Outros	999999990	0,00	0,00	0,00	400,00	400,00	400,00	0,00	0,00
023210204	Transferências correntes	999999990	0,00	0,00	0,00	289 811,93	289 811,93	289 811,93	0,00	0,00
02321020401	Sociedades e quase sociedades não financeiras	999999990	0,00	0,00	0,00	4 218,48	4 218,48	4 218,48	0,00	0,00
0232102040101	Públicas	999999990	0,00	0,00	0,00	3 318,48	3 318,48	3 318,48	0,00	0,00
02321020401010	Empresas públicas municipais e intermunicipais	999999990	0,00	0,00	0,00	3 318,48	3 318,48	3 318,48	0,00	0,00
0232102040102	Privadas	999999990	0,00	0,00	0,00	900,00	900,00	900,00	0,00	0,00
02321020403	Administração central	999999990	0,00	0,00	0,00	3 813,68	3 813,68	3 813,68	0,00	0,00
0232102040301	Estado	999999990	0,00	0,00	0,00	3 813,68	3 813,68	3 813,68	0,00	0,00
02321020405	Administração local	999999990	0,00	0,00	0,00	95 674,89	95 674,89	95 674,89	0,00	0,00
0232102040501	Continente	999999990	0,00	0,00	0,00	95 674,89	95 674,89	95 674,89	0,00	0,00
02321020405010	Munícipios	999999990	0,00	0,00	0,00	400,00	400,00	400,00	0,00	0,00
02321020405010	Freguesias	999999990	0,00	0,00	0,00	34 775,51	34 775,51	34 775,51	0,00	0,00
02321020405010	Associações de munícipios	999999990	0,00	0,00	0,00	47 305,08	47 305,08	47 305,08	0,00	0,00
02321020405010	Outros	999999990	0,00	0,00	0,00	13 194,30	13 194,30	13 194,30	0,00	0,00
02321020407	Instituições sem fins lucrativos	999999990	0,00	0,00	0,00	123 906,50	123 906,50	123 906,50	0,00	0,00
0232102040701	Instituições sem fins lucrativos	999999990	0,00	0,00	0,00	123 906,50	123 906,50	123 906,50	0,00	0,00
02321020408	Famílias	999999990	0,00	0,00	0,00	62 198,38	62 198,38	62 198,38	0,00	0,00
0232102040802	Outras	999999990	0,00	0,00	0,00	62 198,38	62 198,38	62 198,38	0,00	0,00
02321020408020	Programas Ocupacionais	999999990	0,00	0,00	0,00	7 243,98	7 243,98	7 243,98	0,00	0,00
02321020408020	Outras	999999990	0,00	0,00	0,00	54 954,40	54 954,40	54 954,40	0,00	0,00
023210206	Outras despesas correntes	999999990	0,00	0,00	0,00	63 643,03	63 643,03	63 643,03	0,00	0,00
02321020602	Diversas	999999990	0,00	0,00	0,00	63 643,03	63 643,03	63 643,03	0,00	0,00
0232102060201	Impostos e taxas	999999990	0,00	0,00	0,00	41 897,79	41 897,79	41 897,79	0,00	0,00
02321020602010	Impostos e Taxas pagos pela Autarquia	999999990	0,00	0,00	0,00	31 446,55	31 446,55	31 446,55	0,00	0,00
02321020602010	Taxa de Gestão de Resíduos - TGR	999999990	0,00	0,00	0,00	6 261,47	6 261,47	6 261,47	0,00	0,00

Município de São Pedro do Sul

Ano: 2020

Conta	Designação	Entidade Parceira	Saldo Inicial		Movimentos do Período		Movimentos Acumulados		Saldo Final	
			Débito	Crédito	Débito	Crédito	Débito	Crédito	Débito	Crédito
02321020602010	Outras	999999990	0,00	0,00	0,00	25 185,08	25 185,08	25 185,08	0,00	0,00
02321020602010	Restituições de impostos ou taxas cobrados	999999990	0,00	0,00	0,00	10 451,24	10 451,24	10 451,24	0,00	0,00
0232102060203	Outras	999999990	0,00	0,00	0,00	21 745,24	21 745,24	21 745,24	0,00	0,00
02321020602030	Outras restituições	999999990	0,00	0,00	0,00	10 595,24	10 595,24	10 595,24	0,00	0,00
02321020602030	IVA pago	999999990	0,00	0,00	0,00	9 900,00	9 900,00	9 900,00	0,00	0,00
02321020602030	Outras	999999990	0,00	0,00	0,00	1 250,00	1 250,00	1 250,00	0,00	0,00
023210207	Aquisição de bens de capital	999999990	0,00	0,00	0,00	9 916 199,50	9 916 199,50	9 916 199,50	0,00	0,00
02321020701	Investimentos	999999990	0,00	0,00	0,00	4 166 651,15	4 166 651,15	4 166 651,15	0,00	0,00
0232102070101	Terrenos	999999990	0,00	0,00	0,00	322 849,32	322 849,32	322 849,32	0,00	0,00
0232102070103	Edifícios	999999990	0,00	0,00	0,00	1 457 984,24	1 457 984,24	1 457 984,24	0,00	0,00
02321020701030	Instalações de serviços	999999990	0,00	0,00	0,00	107 323,00	107 323,00	107 323,00	0,00	0,00
02321020701030	Instalações desportivas e recreativas	999999990	0,00	0,00	0,00	379 641,84	379 641,84	379 641,84	0,00	0,00
02321020701030	Creches	999999990	0,00	0,00	0,00	262 258,15	262 258,15	262 258,15	0,00	0,00
02321020701030	Escolas	999999990	0,00	0,00	0,00	529 108,57	529 108,57	529 108,57	0,00	0,00
02321020701030	Outros	999999990	0,00	0,00	0,00	179 652,68	179 652,68	179 652,68	0,00	0,00
0232102070104	Construções diversas	999999990	0,00	0,00	0,00	1 757 159,84	1 757 159,84	1 757 159,84	0,00	0,00
02321020701040	Parques e jardins	999999990	0,00	0,00	0,00	449 406,20	449 406,20	449 406,20	0,00	0,00
02321020701040	Sinalização e trânsito	999999990	0,00	0,00	0,00	58 644,00	58 644,00	58 644,00	0,00	0,00
02321020701041	Outros	999999990	0,00	0,00	0,00	1 249 109,64	1 249 109,64	1 249 109,64	0,00	0,00
0232102070106	Material de transporte	999999990	0,00	0,00	0,00	80 510,59	80 510,59	80 510,59	0,00	0,00
02321020701060	Outro	999999990	0,00	0,00	0,00	80 510,59	80 510,59	80 510,59	0,00	0,00
0232102070107	Equipamento de informática	999999990	0,00	0,00	0,00	82 018,85	82 018,85	82 018,85	0,00	0,00
0232102070108	Software informático	999999990	0,00	0,00	0,00	74 266,63	74 266,63	74 266,63	0,00	0,00
0232102070109	Equipamento administrativo	999999990	0,00	0,00	0,00	55 688,76	55 688,76	55 688,76	0,00	0,00
0232102070110	Equipamento básico	999999990	0,00	0,00	0,00	188 147,79	188 147,79	188 147,79	0,00	0,00
02321020701100	Outro	999999990	0,00	0,00	0,00	188 147,79	188 147,79	188 147,79	0,00	0,00
0232102070111	Ferramentas e utensílios	999999990	0,00	0,00	0,00	85 705,66	85 705,66	85 705,66	0,00	0,00
0232102070112	Artigos e objectos de valor	999999990	0,00	0,00	0,00	2 400,00	2 400,00	2 400,00	0,00	0,00
0232102070115	Outros investimentos	999999990	0,00	0,00	0,00	59 919,47	59 919,47	59 919,47	0,00	0,00
02321020702	Locação financeira	999999990	0,00	0,00	0,00	3 600,00	3 600,00	3 600,00	0,00	0,00
0232102070205	Material de transporte	999999990	0,00	0,00	0,00	900,00	900,00	900,00	0,00	0,00
0232102070206	Material de informática	999999990	0,00	0,00	0,00	900,00	900,00	900,00	0,00	0,00
0232102070207	Maquinaria e equipamento	999999990	0,00	0,00	0,00	900,00	900,00	900,00	0,00	0,00
0232102070209	Outros investimentos	999999990	0,00	0,00	0,00	900,00	900,00	900,00	0,00	0,00
02321020703	Bens de domínio público	999999990	0,00	0,00	0,00	5 745 948,35	5 745 948,35	5 745 948,35	0,00	0,00

Município de São Pedro do Sul

Ano: 2020

Conta	Designação	Entidade Parceira	Saldo Inicial		Movimentos do Período		Movimentos Acumulados		Saldo Final	
			Débito	Crédito	Débito	Crédito	Débito	Crédito	Débito	Crédito
0232102070303	Outras construções e infraestruturas	999999990	0,00	0,00	0,00	5 745 948,35	5 745 948,35	5 745 948,35	0,00	0,00
02321020703030	Viadutos, arruamentos e obras complementares	999999990	0,00	0,00	0,00	2 369 230,39	2 369 230,39	2 369 230,39	0,00	0,00
02321020703030	Sistemas de drenagem de águas residuais	999999990	0,00	0,00	0,00	396 335,21	396 335,21	396 335,21	0,00	0,00
02321020703030	Estações de tratamento de águas residuais	999999990	0,00	0,00	0,00	1 078 877,91	1 078 877,91	1 078 877,91	0,00	0,00
02321020703030	Captação e distribuição de água	999999990	0,00	0,00	0,00	802 356,84	802 356,84	802 356,84	0,00	0,00
02321020703031	Outros	999999990	0,00	0,00	0,00	1 099 148,00	1 099 148,00	1 099 148,00	0,00	0,00
023210208	Transferências de capital	999999990	0,00	0,00	0,00	309 555,64	309 555,64	309 555,64	0,00	0,00
02321020805	Administração local	999999990	0,00	0,00	0,00	224 488,06	224 488,06	224 488,06	0,00	0,00
0232102080501	Continente	999999990	0,00	0,00	0,00	224 488,06	224 488,06	224 488,06	0,00	0,00
02321020805010	Munícipios	999999990	0,00	0,00	0,00	38 400,00	38 400,00	38 400,00	0,00	0,00
02321020805010	Freguesias	999999990	0,00	0,00	0,00	24 900,00	24 900,00	24 900,00	0,00	0,00
02321020805010	Associações de munícipios	999999990	0,00	0,00	0,00	160 288,06	160 288,06	160 288,06	0,00	0,00
02321020805010	Outros	999999990	0,00	0,00	0,00	900,00	900,00	900,00	0,00	0,00
02321020807	Instituições sem fins lucrativos	999999990	0,00	0,00	0,00	80 167,58	80 167,58	80 167,58	0,00	0,00
0232102080701	Instituições sem fins lucrativos	999999990	0,00	0,00	0,00	80 167,58	80 167,58	80 167,58	0,00	0,00
02321020808	Famílias	999999990	0,00	0,00	0,00	4 900,00	4 900,00	4 900,00	0,00	0,00
0232102080802	Outras	999999990	0,00	0,00	0,00	4 900,00	4 900,00	4 900,00	0,00	0,00
023210209	Activos financeiros	999999990	0,00	0,00	0,00	4,50	4,50	4,50	0,00	0,00
02321020908	Unidades de participação	999999990	0,00	0,00	0,00	4,50	4,50	4,50	0,00	0,00
0232102090802	Socied.e quase socied.não financeiras-Públicas	999999990	0,00	0,00	0,00	4,50	4,50	4,50	0,00	0,00
023210210	Passivos financeiros	999999990	0,00	0,00	0,00	7,47	7,47	7,47	0,00	0,00
02321021006	Empréstimos a médio e longo prazos	999999990	0,00	0,00	0,00	7,47	7,47	7,47	0,00	0,00
0232102100603	Socied.financ.-Bancos e outras instit. financeiras	999999990	0,00	0,00	0,00	7,36	7,36	7,36	0,00	0,00
0232102100605	Admin.pública-Admin.central-Estado	999999990	0,00	0,00	0,00	0,11	0,11	0,11	0,00	0,00
023210211	Outras despesas de capital	999999990	0,00	0,00	0,00	4 900,00	4 900,00	4 900,00	0,00	0,00
02321021102	Diversas	999999990	0,00	0,00	0,00	4 900,00	4 900,00	4 900,00	0,00	0,00
0232102110201	Restituições	999999990	0,00	0,00	0,00	4 900,00	4 900,00	4 900,00	0,00	0,00
02322	Anulações em dotações disponíveis	999999990	0,00	0,00	13 151 524,51	0,00	13 151 524,51	13 151 524,51	0,00	0,00
0232201	Assembleia Municipal	999999990	0,00	0,00	0,00	0,00	0,00	0,00	0,00	0,00
0232202	Câmara Municipal	999999990	0,00	0,00	13 151 524,51	0,00	13 151 524,51	13 151 524,51	0,00	0,00
023220201	Despesas com o pessoal	999999990	0,00	0,00	415 675,06	0,00	415 675,06	415 675,06	0,00	0,00
02322020101	Remunerações certas e permanentes	999999990	0,00	0,00	302 136,82	0,00	302 136,82	302 136,82	0,00	0,00
0232202010101	Titulares órgãos soberania e memb. órgãos autárq.	999999990	0,00	0,00	22 522,38	0,00	22 522,38	22 522,38	0,00	0,00
0232202010104	Pessoal quadros-Regime contrato individ. trabalho	999999990	0,00	0,00	106 380,07	0,00	106 380,07	106 380,07	0,00	0,00
02322020101040	Pessoal em funções	999999990	0,00	0,00	37 796,70	0,00	37 796,70	37 796,70	0,00	0,00

Município de São Pedro do Sul

Ano: 2020

Conta	Designação	Entidade Parceira	Saldo Inicial		Movimentos do Período		Movimentos Acumulados		Saldo Final	
			Débito	Crédito	Débito	Crédito	Débito	Crédito	Débito	Crédito
02322020101040	Alterações obrigatórias de posicionamento rem.	999999990	0,00	0,00	5 060,70	0,00	5 060,70	5 060,70	0,00	0,00
02322020101040	Recrutamento de Pessoal para novos postos de trab.	999999990	0,00	0,00	63 522,67	0,00	63 522,67	63 522,67	0,00	0,00
0232202010106	Pessoal contratado a termo	999999990	0,00	0,00	8 098,00	0,00	8 098,00	8 098,00	0,00	0,00
02322020101060	Recrutamento de Pessoal para novos postos de trab.	999999990	0,00	0,00	8 098,00	0,00	8 098,00	8 098,00	0,00	0,00
0232202010107	Pessoal em regime de tarefa ou avença	999999990	0,00	0,00	40 072,69	0,00	40 072,69	40 072,69	0,00	0,00
0232202010109	Pessoal em qualquer outra situação	999999990	0,00	0,00	1,41	0,00	1,41	1,41	0,00	0,00
0232202010111	Representação	999999990	0,00	0,00	1 170,67	0,00	1 170,67	1 170,67	0,00	0,00
0232202010113	Subsidio de refeição	999999990	0,00	0,00	103 787,75	0,00	103 787,75	103 787,75	0,00	0,00
02322020101130	Pessoal dos quadros	999999990	0,00	0,00	97 384,76	0,00	97 384,76	97 384,76	0,00	0,00
02322020101130	Pessoal dos Quadros-RCTFP	999999990	0,00	0,00	97 384,76	0,00	97 384,76	97 384,76	0,00	0,00
02322020101130	Pessoal em qualquer outra situação	999999990	0,00	0,00	5 433,88	0,00	5 433,88	5 433,88	0,00	0,00
02322020101130	Membros dos orgãos autárquicos	999999990	0,00	0,00	969,11	0,00	969,11	969,11	0,00	0,00
0232202010114	Subsídio de férias e de Natal	999999990	0,00	0,00	103,19	0,00	103,19	103,19	0,00	0,00
02322020101140	Pessoal dos quadros	999999990	0,00	0,00	2,48	0,00	2,48	2,48	0,00	0,00
02322020101140	Pessoal dos Quadros-RCTFP	999999990	0,00	0,00	2,48	0,00	2,48	2,48	0,00	0,00
02322020101140	Pessoal em qualquer outra situação	999999990	0,00	0,00	0,66	0,00	0,66	0,66	0,00	0,00
02322020101140	Membros dos órgãos autárquicos	999999990	0,00	0,00	100,05	0,00	100,05	100,05	0,00	0,00
0232202010115	Remunerações por doença e maternidade/paternidade	999999990	0,00	0,00	20 000,66	0,00	20 000,66	20 000,66	0,00	0,00
02322020102	Abonos variáveis ou eventuais	999999990	0,00	0,00	13 962,12	0,00	13 962,12	13 962,12	0,00	0,00
0232202010202	Horas extraordinárias	999999990	0,00	0,00	695,29	0,00	695,29	695,29	0,00	0,00
0232202010204	Ajudas de custo	999999990	0,00	0,00	7 320,50	0,00	7 320,50	7 320,50	0,00	0,00
0232202010205	Abono para falhas	999999990	0,00	0,00	2 317,21	0,00	2 317,21	2 317,21	0,00	0,00
0232202010210	Subsídio de trabalho nocturno	999999990	0,00	0,00	831,48	0,00	831,48	831,48	0,00	0,00
0232202010213	Outros suplementos e prémios	999999990	0,00	0,00	2 797,64	0,00	2 797,64	2 797,64	0,00	0,00
02322020102130	Senhas de Presença	999999990	0,00	0,00	2 797,64	0,00	2 797,64	2 797,64	0,00	0,00
02322020103	Segurança social	999999990	0,00	0,00	99 576,12	0,00	99 576,12	99 576,12	0,00	0,00
0232202010301	Encargos com a saúde	999999990	0,00	0,00	49 866,52	0,00	49 866,52	49 866,52	0,00	0,00
0232202010302	Outros encargos com a saúde	999999990	0,00	0,00	8 628,33	0,00	8 628,33	8 628,33	0,00	0,00
0232202010303	Subsídio familiar a criança e jovens	999999990	0,00	0,00	1 280,50	0,00	1 280,50	1 280,50	0,00	0,00
0232202010304	Outras prestações familiares	999999990	0,00	0,00	100,24	0,00	100,24	100,24	0,00	0,00
0232202010305	Contribuições para a segurança social	999999990	0,00	0,00	30 054,03	0,00	30 054,03	30 054,03	0,00	0,00
02322020103050	Segurança social dos funcionários públicos	999999990	0,00	0,00	27 067,56	0,00	27 067,56	27 067,56	0,00	0,00
02322020103050	Caixa Geral de Aposentações	999999990	0,00	0,00	0,96	0,00	0,96	0,96	0,00	0,00
02322020103050	Regime Geral	999999990	0,00	0,00	27 066,60	0,00	27 066,60	27 066,60	0,00	0,00
02322020103050	Segurança social-Regime geral	999999990	0,00	0,00	2 084,39	0,00	2 084,39	2 084,39	0,00	0,00

Município de São Pedro do Sul

Ano: 2020

Conta	Designação	Entidade Parceira	Saldo Inicial		Movimentos do Período		Movimentos Acumulados		Saldo Final	
			Débito	Crédito	Débito	Crédito	Débito	Crédito	Débito	Crédito
02322020103050	Outros	999999990	0,00	0,00	902,08	0,00	902,08	902,08	0,00	0,00
0232202010306	Acidentes em serviço e doenças profissionais	999999990	0,00	0,00	400,00	0,00	400,00	400,00	0,00	0,00
0232202010308	Outras pensões	999999990	0,00	0,00	2,20	0,00	2,20	2,20	0,00	0,00
0232202010309	Seguros	999999990	0,00	0,00	9 124,30	0,00	9 124,30	9 124,30	0,00	0,00
02322020103090	Seguros acidentes trabalho doenças profissionais	999999990	0,00	0,00	9 124,30	0,00	9 124,30	9 124,30	0,00	0,00
0232202010310	Outras despesas de segurança social	999999990	0,00	0,00	120,00	0,00	120,00	120,00	0,00	0,00
02322020103109	Outras despesas de segurança social	999999990	0,00	0,00	120,00	0,00	120,00	120,00	0,00	0,00
023220202	Aquisição de bens e serviços	999999990	0,00	0,00	2 141 714,04	0,00	2 141 714,04	2 141 714,04	0,00	0,00
02322020201	Aquisição de bens	999999990	0,00	0,00	322 496,60	0,00	322 496,60	322 496,60	0,00	0,00
0232202020101	Matérias-primas e subsidiárias	999999990	0,00	0,00	1 837,36	0,00	1 837,36	1 837,36	0,00	0,00
0232202020102	Combustíveis e lubrificantes	999999990	0,00	0,00	103 143,25	0,00	103 143,25	103 143,25	0,00	0,00
02322020201020	Gasolina	999999990	0,00	0,00	10 457,99	0,00	10 457,99	10 457,99	0,00	0,00
02322020201020	Gasóleo	999999990	0,00	0,00	54 563,83	0,00	54 563,83	54 563,83	0,00	0,00
02322020201029	Outros	999999990	0,00	0,00	38 121,43	0,00	38 121,43	38 121,43	0,00	0,00
0232202020103	Munições, explosivos e artifícios	999999990	0,00	0,00	400,00	0,00	400,00	400,00	0,00	0,00
0232202020104	Limpeza e higiene	999999990	0,00	0,00	4 420,17	0,00	4 420,17	4 420,17	0,00	0,00
0232202020105	Alimentação-Refeições confeccionadas	999999990	0,00	0,00	574,99	0,00	574,99	574,99	0,00	0,00
0232202020106	Alimentação-Géneros para confeccionar	999999990	0,00	0,00	400,00	0,00	400,00	400,00	0,00	0,00
0232202020107	Vestuário e artigos pessoais	999999990	0,00	0,00	400,00	0,00	400,00	400,00	0,00	0,00
0232202020108	Material de escritório	999999990	0,00	0,00	2 447,52	0,00	2 447,52	2 447,52	0,00	0,00
0232202020109	Produtos químicos e farmacêuticos	999999990	0,00	0,00	455,08	0,00	455,08	455,08	0,00	0,00
0232202020110	Produtos vendidos nas farmácias	999999990	0,00	0,00	150,78	0,00	150,78	150,78	0,00	0,00
0232202020111	Material de consumo clínico	999999990	0,00	0,00	400,00	0,00	400,00	400,00	0,00	0,00
0232202020112	Material de transporte-Peças	999999990	0,00	0,00	25 363,59	0,00	25 363,59	25 363,59	0,00	0,00
0232202020113	Material de consumo hoteleiro	999999990	0,00	0,00	400,00	0,00	400,00	400,00	0,00	0,00
0232202020114	Outro material-Peças	999999990	0,00	0,00	3 400,90	0,00	3 400,90	3 400,90	0,00	0,00
0232202020115	Prémios, condecorações e ofertas	999999990	0,00	0,00	5 475,63	0,00	5 475,63	5 475,63	0,00	0,00
0232202020116	Mercadorias para venda	999999990	0,00	0,00	400,00	0,00	400,00	400,00	0,00	0,00
02322020201160	Outras	999999990	0,00	0,00	400,00	0,00	400,00	400,00	0,00	0,00
0232202020117	Ferramentas e utensílios	999999990	0,00	0,00	32 126,33	0,00	32 126,33	32 126,33	0,00	0,00
0232202020118	Livros e documentação técnica	999999990	0,00	0,00	900,00	0,00	900,00	900,00	0,00	0,00
0232202020119	Artigos honoríficos e de decoração	999999990	0,00	0,00	440,00	0,00	440,00	440,00	0,00	0,00
0232202020120	Material de educação, cultura e recreio	999999990	0,00	0,00	615,37	0,00	615,37	615,37	0,00	0,00
0232202020121	Outros bens	999999990	0,00	0,00	138 745,63	0,00	138 745,63	138 745,63	0,00	0,00
02322020202	Aquisição de serviços	999999990	0,00	0,00	1 819 217,44	0,00	1 819 217,44	1 819 217,44	0,00	0,00

Município de São Pedro do Sul

Ano: 2020

Conta	Designação	Entidade Parceira	Saldo Inicial		Movimentos do Período		Movimentos Acumulados		Saldo Final	
			Débito	Crédito	Débito	Crédito	Débito	Crédito	Débito	Crédito
0232202020201	Encargos das instalações	999999990	0,00	0,00	549 095,57	0,00	549 095,57	549 095,57	0,00	0,00
0232202020202	Limpeza e higiene	999999990	0,00	0,00	45 716,22	0,00	45 716,22	45 716,22	0,00	0,00
0232202020203	Conservação de bens	999999990	0,00	0,00	3 905,01	0,00	3 905,01	3 905,01	0,00	0,00
0232202020204	Locação de edifícios	999999990	0,00	0,00	1 361,34	0,00	1 361,34	1 361,34	0,00	0,00
0232202020205	Locação de material de informática	999999990	0,00	0,00	400,00	0,00	400,00	400,00	0,00	0,00
0232202020206	Locação de material de transporte	999999990	0,00	0,00	10 226,00	0,00	10 226,00	10 226,00	0,00	0,00
0232202020208	Locação de outros bens	999999990	0,00	0,00	24 400,00	0,00	24 400,00	24 400,00	0,00	0,00
0232202020209	Comunicações	999999990	0,00	0,00	28 135,05	0,00	28 135,05	28 135,05	0,00	0,00
0232202020210	Transportes	999999990	0,00	0,00	278 172,64	0,00	278 172,64	278 172,64	0,00	0,00
0232202020211	Representação dos serviços	999999990	0,00	0,00	1 392,59	0,00	1 392,59	1 392,59	0,00	0,00
0232202020212	Seguros	999999990	0,00	0,00	59,61	0,00	59,61	59,61	0,00	0,00
0232202020213	Deslocações e estadas	999999990	0,00	0,00	3 758,15	0,00	3 758,15	3 758,15	0,00	0,00
0232202020214	Estudos, pareceres, projectos e consultadoria	999999990	0,00	0,00	323 698,04	0,00	323 698,04	323 698,04	0,00	0,00
0232202020215	Formação	999999990	0,00	0,00	4 682,76	0,00	4 682,76	4 682,76	0,00	0,00
0232202020216	Seminários, exposições e similares	999999990	0,00	0,00	900,00	0,00	900,00	900,00	0,00	0,00
0232202020217	Publicidade	999999990	0,00	0,00	26 795,25	0,00	26 795,25	26 795,25	0,00	0,00
0232202020218	Vigilância e segurança	999999990	0,00	0,00	400,00	0,00	400,00	400,00	0,00	0,00
0232202020219	Assistência técnica	999999990	0,00	0,00	8 997,63	0,00	8 997,63	8 997,63	0,00	0,00
0232202020220	Outros trabalhos especializados	999999990	0,00	0,00	279 897,57	0,00	279 897,57	279 897,57	0,00	0,00
0232202020221	Utilização de infra-estruturas de transportes	999999990	0,00	0,00	400,00	0,00	400,00	400,00	0,00	0,00
0232202020222	Serviços de saúde	999999990	0,00	0,00	440,00	0,00	440,00	440,00	0,00	0,00
0232202020224	Encargos de cobrança de receitas	999999990	0,00	0,00	3 685,08	0,00	3 685,08	3 685,08	0,00	0,00
0232202020225	Outros serviços	999999990	0,00	0,00	222 698,93	0,00	222 698,93	222 698,93	0,00	0,00
023220203	Juros e outros encargos	999999990	0,00	0,00	10 013,34	0,00	10 013,34	10 013,34	0,00	0,00
02322020301	Juros da dívida pública	999999990	0,00	0,00	3 291,00	0,00	3 291,00	3 291,00	0,00	0,00
0232202030103	Socied.financ.-Bancos e outras instit. financeiras	999999990	0,00	0,00	2 744,49	0,00	2 744,49	2 744,49	0,00	0,00
02322020301030	Empréstimos de médio e longo prazos	999999990	0,00	0,00	2 744,49	0,00	2 744,49	2 744,49	0,00	0,00
0232202030105	Admin.pública-Admin.central-Estado	999999990	0,00	0,00	546,51	0,00	546,51	546,51	0,00	0,00
02322020301050	Empréstimos de médio e longo prazo	999999990	0,00	0,00	546,51	0,00	546,51	546,51	0,00	0,00
02322020303	Juros de locação financeira	999999990	0,00	0,00	1 600,00	0,00	1 600,00	1 600,00	0,00	0,00
0232202030305	Material de transporte	999999990	0,00	0,00	400,00	0,00	400,00	400,00	0,00	0,00
0232202030306	Material de informática	999999990	0,00	0,00	400,00	0,00	400,00	400,00	0,00	0,00
0232202030307	Maquinaria e equipamento	999999990	0,00	0,00	400,00	0,00	400,00	400,00	0,00	0,00
0232202030308	Outros investimentos	999999990	0,00	0,00	400,00	0,00	400,00	400,00	0,00	0,00
02322020304	Juros tributários	999999990	0,00	0,00	800,00	0,00	800,00	800,00	0,00	0,00

Município de São Pedro do Sul

Ano: 2020

Conta	Designação	Entidade Parceira	Saldo Inicial		Movimentos do Período		Movimentos Acumulados		Saldo Final	
			Débito	Crédito	Débito	Crédito	Débito	Crédito	Débito	Crédito
0232202030401	Indemnizatórios	999999990	0,00	0,00	400,00	0,00	400,00	400,00	0,00	0,00
0232202030402	Outros	999999990	0,00	0,00	400,00	0,00	400,00	400,00	0,00	0,00
02322020305	Outros juros	999999990	0,00	0,00	912,91	0,00	912,91	912,91	0,00	0,00
0232202030502	Outros	999999990	0,00	0,00	912,91	0,00	912,91	912,91	0,00	0,00
02322020305020	Juros de Mora	999999990	0,00	0,00	512,91	0,00	512,91	512,91	0,00	0,00
02322020305029	Outros	999999990	0,00	0,00	400,00	0,00	400,00	400,00	0,00	0,00
02322020306	Outros encargos financeiros	999999990	0,00	0,00	3 409,43	0,00	3 409,43	3 409,43	0,00	0,00
0232202030601	Outros encargos financeiros	999999990	0,00	0,00	3 409,43	0,00	3 409,43	3 409,43	0,00	0,00
02322020306010	O.E.F. Serviços Bancarios	999999990	0,00	0,00	3 009,43	0,00	3 009,43	3 009,43	0,00	0,00
02322020306019	O.E.F. Outros	999999990	0,00	0,00	400,00	0,00	400,00	400,00	0,00	0,00
023220204	Transferências correntes	999999990	0,00	0,00	289 811,93	0,00	289 811,93	289 811,93	0,00	0,00
02322020401	Sociedades e quase sociedades não financeiras	999999990	0,00	0,00	4 218,48	0,00	4 218,48	4 218,48	0,00	0,00
0232202040101	Públicas	999999990	0,00	0,00	3 318,48	0,00	3 318,48	3 318,48	0,00	0,00
02322020401010	Empresas públicas municipais e intermunicipais	999999990	0,00	0,00	3 318,48	0,00	3 318,48	3 318,48	0,00	0,00
0232202040102	Privadas	999999990	0,00	0,00	900,00	0,00	900,00	900,00	0,00	0,00
02322020403	Administração central	999999990	0,00	0,00	3 813,68	0,00	3 813,68	3 813,68	0,00	0,00
0232202040301	Estado	999999990	0,00	0,00	3 813,68	0,00	3 813,68	3 813,68	0,00	0,00
02322020405	Administração local	999999990	0,00	0,00	95 674,89	0,00	95 674,89	95 674,89	0,00	0,00
0232202040501	Continente	999999990	0,00	0,00	95 674,89	0,00	95 674,89	95 674,89	0,00	0,00
02322020405010	Munícipios	999999990	0,00	0,00	400,00	0,00	400,00	400,00	0,00	0,00
02322020405010	Freguesias	999999990	0,00	0,00	34 775,51	0,00	34 775,51	34 775,51	0,00	0,00
02322020405010	Associações de munícipios	999999990	0,00	0,00	47 305,08	0,00	47 305,08	47 305,08	0,00	0,00
02322020405010	Outros	999999990	0,00	0,00	13 194,30	0,00	13 194,30	13 194,30	0,00	0,00
02322020407	Instituições sem fins lucrativos	999999990	0,00	0,00	123 906,50	0,00	123 906,50	123 906,50	0,00	0,00
0232202040701	Instituições sem fins lucrativos	999999990	0,00	0,00	123 906,50	0,00	123 906,50	123 906,50	0,00	0,00
02322020408	Famílias	999999990	0,00	0,00	62 198,38	0,00	62 198,38	62 198,38	0,00	0,00
0232202040802	Outras	999999990	0,00	0,00	62 198,38	0,00	62 198,38	62 198,38	0,00	0,00
02322020408020	Programas Ocupacionais	999999990	0,00	0,00	7 243,98	0,00	7 243,98	7 243,98	0,00	0,00
02322020408020	Outras	999999990	0,00	0,00	54 954,40	0,00	54 954,40	54 954,40	0,00	0,00
023220206	Outras despesas correntes	999999990	0,00	0,00	63 643,03	0,00	63 643,03	63 643,03	0,00	0,00
02322020602	Diversas	999999990	0,00	0,00	63 643,03	0,00	63 643,03	63 643,03	0,00	0,00
0232202060201	Impostos e taxas	999999990	0,00	0,00	41 897,79	0,00	41 897,79	41 897,79	0,00	0,00
02322020602010	Impostos e Taxas pagos pela Autarquia	999999990	0,00	0,00	31 446,55	0,00	31 446,55	31 446,55	0,00	0,00
02322020602010	Taxa de Gestão de Resíduos - TGR	999999990	0,00	0,00	6 261,47	0,00	6 261,47	6 261,47	0,00	0,00
02322020602010	Outras	999999990	0,00	0,00	25 185,08	0,00	25 185,08	25 185,08	0,00	0,00

Município de São Pedro do Sul

Ano: 2020

Conta	Designação	Entidade Parceira	Saldo Inicial		Movimentos do Período		Movimentos Acumulados		Saldo Final	
			Débito	Crédito	Débito	Crédito	Débito	Crédito	Débito	Crédito
02322020602010	Restituições de impostos ou taxas cobrados	999999990	0,00	0,00	10 451,24	0,00	10 451,24	10 451,24	0,00	0,00
0232202060203	Outras	999999990	0,00	0,00	21 745,24	0,00	21 745,24	21 745,24	0,00	0,00
02322020602030	Outras restituições	999999990	0,00	0,00	10 595,24	0,00	10 595,24	10 595,24	0,00	0,00
02322020602030	IVA pago	999999990	0,00	0,00	9 900,00	0,00	9 900,00	9 900,00	0,00	0,00
02322020602030	Outras	999999990	0,00	0,00	1 250,00	0,00	1 250,00	1 250,00	0,00	0,00
023220207	Aquisição de bens de capital	999999990	0,00	0,00	9 916 199,50	0,00	9 916 199,50	9 916 199,50	0,00	0,00
02322020701	Investimentos	999999990	0,00	0,00	4 166 651,15	0,00	4 166 651,15	4 166 651,15	0,00	0,00
0232202070101	Terrenos	999999990	0,00	0,00	322 849,32	0,00	322 849,32	322 849,32	0,00	0,00
0232202070103	Edifícios	999999990	0,00	0,00	1 457 984,24	0,00	1 457 984,24	1 457 984,24	0,00	0,00
02322020701030	Instalações de serviços	999999990	0,00	0,00	107 323,00	0,00	107 323,00	107 323,00	0,00	0,00
02322020701030	Instalações desportivas e recreativas	999999990	0,00	0,00	379 641,84	0,00	379 641,84	379 641,84	0,00	0,00
02322020701030	Creches	999999990	0,00	0,00	262 258,15	0,00	262 258,15	262 258,15	0,00	0,00
02322020701030	Escolas	999999990	0,00	0,00	529 108,57	0,00	529 108,57	529 108,57	0,00	0,00
02322020701030	Outros	999999990	0,00	0,00	179 652,68	0,00	179 652,68	179 652,68	0,00	0,00
0232202070104	Construções diversas	999999990	0,00	0,00	1 757 159,84	0,00	1 757 159,84	1 757 159,84	0,00	0,00
02322020701040	Parques e jardins	999999990	0,00	0,00	449 406,20	0,00	449 406,20	449 406,20	0,00	0,00
02322020701040	Sinalização e trânsito	999999990	0,00	0,00	58 644,00	0,00	58 644,00	58 644,00	0,00	0,00
02322020701041	Outros	999999990	0,00	0,00	1 249 109,64	0,00	1 249 109,64	1 249 109,64	0,00	0,00
0232202070106	Material de transporte	999999990	0,00	0,00	80 510,59	0,00	80 510,59	80 510,59	0,00	0,00
02322020701060	Outro	999999990	0,00	0,00	80 510,59	0,00	80 510,59	80 510,59	0,00	0,00
0232202070107	Equipamento de informática	999999990	0,00	0,00	82 018,85	0,00	82 018,85	82 018,85	0,00	0,00
0232202070108	Software informático	999999990	0,00	0,00	74 266,63	0,00	74 266,63	74 266,63	0,00	0,00
0232202070109	Equipamento administrativo	999999990	0,00	0,00	55 688,76	0,00	55 688,76	55 688,76	0,00	0,00
0232202070110	Equipamento básico	999999990	0,00	0,00	188 147,79	0,00	188 147,79	188 147,79	0,00	0,00
02322020701100	Outro	999999990	0,00	0,00	188 147,79	0,00	188 147,79	188 147,79	0,00	0,00
0232202070111	Ferramentas e utensílios	999999990	0,00	0,00	85 705,66	0,00	85 705,66	85 705,66	0,00	0,00
0232202070112	Artigos e objectos de valor	999999990	0,00	0,00	2 400,00	0,00	2 400,00	2 400,00	0,00	0,00
0232202070115	Outros investimentos	999999990	0,00	0,00	59 919,47	0,00	59 919,47	59 919,47	0,00	0,00
02322020702	Locação financeira	999999990	0,00	0,00	3 600,00	0,00	3 600,00	3 600,00	0,00	0,00
0232202070205	Material de transporte	999999990	0,00	0,00	900,00	0,00	900,00	900,00	0,00	0,00
0232202070206	Material de informática	999999990	0,00	0,00	900,00	0,00	900,00	900,00	0,00	0,00
0232202070207	Maquinaria e equipamento	999999990	0,00	0,00	900,00	0,00	900,00	900,00	0,00	0,00
0232202070209	Outros investimentos	999999990	0,00	0,00	900,00	0,00	900,00	900,00	0,00	0,00
02322020703	Bens de domínio público	999999990	0,00	0,00	5 745 948,35	0,00	5 745 948,35	5 745 948,35	0,00	0,00
0232202070303	Outras construções e infraestruturas	999999990	0,00	0,00	5 745 948,35	0,00	5 745 948,35	5 745 948,35	0,00	0,00

Município de São Pedro do Sul

Ano: 2020

Conta	Designação	Entidade Parceira	Saldo Inicial		Movimentos do Período		Movimentos Acumulados		Saldo Final	
			Débito	Crédito	Débito	Crédito	Débito	Crédito	Débito	Crédito
02322020703030	Viadutos, arruamentos e obras complementares	999999990	0,00	0,00	2 369 230,39	0,00	2 369 230,39	2 369 230,39	0,00	0,00
02322020703030	Sistemas de drenagem de águas residuais	999999990	0,00	0,00	396 335,21	0,00	396 335,21	396 335,21	0,00	0,00
02322020703030	Estações de tratamento de águas residuais	999999990	0,00	0,00	1 078 877,91	0,00	1 078 877,91	1 078 877,91	0,00	0,00
02322020703030	Captação e distribuição de água	999999990	0,00	0,00	802 356,84	0,00	802 356,84	802 356,84	0,00	0,00
02322020703031	Outros	999999990	0,00	0,00	1 099 148,00	0,00	1 099 148,00	1 099 148,00	0,00	0,00
023220208	Transferências de capital	999999990	0,00	0,00	309 555,64	0,00	309 555,64	309 555,64	0,00	0,00
02322020805	Administração local	999999990	0,00	0,00	224 488,06	0,00	224 488,06	224 488,06	0,00	0,00
0232202080501	Continente	999999990	0,00	0,00	224 488,06	0,00	224 488,06	224 488,06	0,00	0,00
02322020805010	Munícipios	999999990	0,00	0,00	38 400,00	0,00	38 400,00	38 400,00	0,00	0,00
02322020805010	Freguesias	999999990	0,00	0,00	24 900,00	0,00	24 900,00	24 900,00	0,00	0,00
02322020805010	Associações de munícipios	999999990	0,00	0,00	160 288,06	0,00	160 288,06	160 288,06	0,00	0,00
02322020805010	Outros	999999990	0,00	0,00	900,00	0,00	900,00	900,00	0,00	0,00
02322020807	Instituições sem fins lucrativos	999999990	0,00	0,00	80 167,58	0,00	80 167,58	80 167,58	0,00	0,00
0232202080701	Instituições sem fins lucrativos	999999990	0,00	0,00	80 167,58	0,00	80 167,58	80 167,58	0,00	0,00
02322020808	Famílias	999999990	0,00	0,00	4 900,00	0,00	4 900,00	4 900,00	0,00	0,00
0232202080802	Outras	999999990	0,00	0,00	4 900,00	0,00	4 900,00	4 900,00	0,00	0,00
023220209	Activos financeiros	999999990	0,00	0,00	4,50	0,00	4,50	4,50	0,00	0,00
02322020908	Unidades de participação	999999990	0,00	0,00	4,50	0,00	4,50	4,50	0,00	0,00
0232202090802	Socied.e quase socied.não financeiras-Públicas	999999990	0,00	0,00	4,50	0,00	4,50	4,50	0,00	0,00
023220210	Passivos financeiros	999999990	0,00	0,00	7,47	0,00	7,47	7,47	0,00	0,00
02322021006	Empréstimos a médio e longo prazos	999999990	0,00	0,00	7,47	0,00	7,47	7,47	0,00	0,00
0232202100603	Socied.financ.-Bancos e outras instit. financeiras	999999990	0,00	0,00	7,36	0,00	7,36	7,36	0,00	0,00
0232202100605	Admin.pública-Admin.central-Estado	999999990	0,00	0,00	0,11	0,00	0,11	0,11	0,00	0,00
023220211	Outras despesas de capital	999999990	0,00	0,00	4 900,00	0,00	4 900,00	4 900,00	0,00	0,00
02322021102	Diversas	999999990	0,00	0,00	4 900,00	0,00	4 900,00	4 900,00	0,00	0,00
0232202110201	Restituições	999999990	0,00	0,00	4 900,00	0,00	4 900,00	4 900,00	0,00	0,00
0233	Créditos especiais	999999990	0,00	0,00	0,00	0,00	0,00	0,00	0,00	0,00
02331	Créditos especiais em dotações corrigidas	999999990	0,00	0,00	0,00	0,00	0,00	0,00	0,00	0,00
0233101	Assembleia Municipal	999999990	0,00	0,00	0,00	0,00	0,00	0,00	0,00	0,00
0233102	Câmara Municipal	999999990	0,00	0,00	0,00	0,00	0,00	0,00	0,00	0,00
02332	Créditos especiais em dotações disponíveis	999999990	0,00	0,00	0,00	0,00	0,00	0,00	0,00	0,00
0233201	Assembleia Municipal	999999990	0,00	0,00	0,00	0,00	0,00	0,00	0,00	0,00
0233202	Câmara Municipal	999999990	0,00	0,00	0,00	0,00	0,00	0,00	0,00	0,00
0234	Dotações retidas	999999990	0,00	0,00	0,00	0,00	0,00	0,00	0,00	0,00
02341	Cativos	999999990	0,00	0,00	0,00	0,00	0,00	0,00	0,00	0,00

Município de São Pedro do Sul

Ano: 2020

Conta	Designação	Entidade Parceira	Saldo Inicial		Movimentos do Período		Movimentos Acumulados		Saldo Final	
			Débito	Crédito	Débito	Crédito	Débito	Crédito	Débito	Crédito
02342	Descativos	999999990	0,00	0,00	0,00	0,00	0,00	0,00	0,00	0,00
024	Dotações disponíveis	999999990	0,00	0,00	185 952,20	139 831,36	42 225 450,01	42 225 450,01	0,00	0,00
02401	Assembleia Municipal	999999990	0,00	0,00	25 238,58	0,00	38 751,00	38 751,00	0,00	0,00
0240101	Despesas com o pessoal	999999990	0,00	0,00	19 263,58	0,00	31 501,00	31 501,00	0,00	0,00
024010102	Abonos variáveis ou eventuais	999999990	0,00	0,00	19 263,58	0,00	31 501,00	31 501,00	0,00	0,00
02401010203	Alimentação e alojamento	999999990	0,00	0,00	500,00	0,00	501,00	501,00	0,00	0,00
02401010204	Ajudas de custo	999999990	0,00	0,00	3 015,33	0,00	5 000,00	5 000,00	0,00	0,00
02401010213	Outros suplementos e prémios	999999990	0,00	0,00	15 248,25	0,00	25 500,00	25 500,00	0,00	0,00
0240101021302	Outros	999999990	0,00	0,00	500,00	0,00	500,00	500,00	0,00	0,00
0240101021303	Senhas de Presença	999999990	0,00	0,00	14 748,25	0,00	25 000,00	25 000,00	0,00	0,00
02401010214	Outros abonos em numerário ou espécie	999999990	0,00	0,00	500,00	0,00	500,00	500,00	0,00	0,00
0240102	Aquisição de bens e serviços	999999990	0,00	0,00	5 975,00	0,00	6 000,00	6 000,00	0,00	0,00
024010201	Aquisição de bens	999999990	0,00	0,00	2 000,00	0,00	2 000,00	2 000,00	0,00	0,00
02401020108	Material de escritório	999999990	0,00	0,00	500,00	0,00	500,00	500,00	0,00	0,00
02401020115	Prémios, condecorações e ofertas	999999990	0,00	0,00	500,00	0,00	500,00	500,00	0,00	0,00
02401020118	Livros e documentação técnica	999999990	0,00	0,00	500,00	0,00	500,00	500,00	0,00	0,00
02401020121	Outros bens	999999990	0,00	0,00	500,00	0,00	500,00	500,00	0,00	0,00
024010202	Aquisição de serviços	999999990	0,00	0,00	3 975,00	0,00	4 000,00	4 000,00	0,00	0,00
02401020209	Comunicações	999999990	0,00	0,00	500,00	0,00	500,00	500,00	0,00	0,00
02401020210	Transportes	999999990	0,00	0,00	500,00	0,00	500,00	500,00	0,00	0,00
02401020212	Seguros	999999990	0,00	0,00	1 000,00	0,00	1 000,00	1 000,00	0,00	0,00
02401020213	Deslocações e estadas	999999990	0,00	0,00	1 000,00	0,00	1 000,00	1 000,00	0,00	0,00
02401020225	Outros serviços	999999990	0,00	0,00	975,00	0,00	1 000,00	1 000,00	0,00	0,00
0240104	Transferências correntes	999999990	0,00	0,00	0,00	0,00	1 250,00	1 250,00	0,00	0,00
024010405	Administração local	999999990	0,00	0,00	0,00	0,00	1 250,00	1 250,00	0,00	0,00
02401040501	Continente	999999990	0,00	0,00	0,00	0,00	1 250,00	1 250,00	0,00	0,00
0240104050104	Associações de munícipios	999999990	0,00	0,00	0,00	0,00	1 250,00	1 250,00	0,00	0,00
02402	Câmara Municipal	999999990	0,00	0,00	160 713,62	139 831,36	42 186 699,01	42 186 699,01	0,00	0,00
0240201	Despesas com o pessoal	999999990	0,00	0,00	2 300,00	0,00	7 818 433,88	7 818 433,88	0,00	0,00
024020101	Remunerações certas e permanentes	999999990	0,00	0,00	800,00	0,00	5 990 004,21	5 990 004,21	0,00	0,00
02402010101	Titulares órgãos soberania e memb. órgãos autárq.	999999990	0,00	0,00	0,00	0,00	214 345,62	214 345,62	0,00	0,00
02402010104	Pessoal quadros-Regime contrato individ. trabalho	999999990	0,00	0,00	0,00	0,00	3 865 321,36	3 865 321,36	0,00	0,00
0240201010401	Pessoal em funções	999999990	0,00	0,00	0,00	0,00	3 700 109,06	3 700 109,06	0,00	0,00
0240201010402	Alterações obrigatórias de posicionamento rem.	999999990	0,00	0,00	0,00	0,00	72 597,30	72 597,30	0,00	0,00
0240201010404	Recrutamento de Pessoal para novos postos de trab.	999999990	0,00	0,00	0,00	0,00	92 615,00	92 615,00	0,00	0,00

Município de São Pedro do Sul

Ano: 2020

Conta	Designação	Entidade Parceira	Saldo Inicial		Movimentos do Período		Movimentos Acumulados		Saldo Final	
			Débito	Crédito	Débito	Crédito	Débito	Crédito	Débito	Crédito
02402010105	Pessoal além dos quadros	999999990	0,00	0,00	100,00	0,00	100,00	100,00	0,00	0,00
02402010106	Pessoal contratado a termo	999999990	0,00	0,00	200,00	0,00	12 396,78	12 396,78	0,00	0,00
0240201010601	Pessoal em funções	999999990	0,00	0,00	100,00	0,00	100,00	100,00	0,00	0,00
0240201010604	Recrutamento de Pessoal para novos postos de trab.	999999990	0,00	0,00	100,00	0,00	12 296,78	12 296,78	0,00	0,00
02402010107	Pessoal em regime de tarefa ou avença	999999990	0,00	0,00	0,00	0,00	172 608,24	172 608,24	0,00	0,00
02402010108	Pessoal aguardando aposentação	999999990	0,00	0,00	100,00	0,00	100,00	100,00	0,00	0,00
02402010109	Pessoal em qualquer outra situação	999999990	0,00	0,00	0,00	0,00	348 332,41	348 332,41	0,00	0,00
02402010110	Gratificações	999999990	0,00	0,00	300,00	0,00	300,00	300,00	0,00	0,00
0240201011001	Membros dos órgãos autárquicos	999999990	0,00	0,00	100,00	0,00	100,00	100,00	0,00	0,00
0240201011002	Pessoal dos quadros	999999990	0,00	0,00	100,00	0,00	100,00	100,00	0,00	0,00
0240201011003	Outros	999999990	0,00	0,00	100,00	0,00	100,00	100,00	0,00	0,00
02402010111	Representação	999999990	0,00	0,00	0,00	0,00	51 994,39	51 994,39	0,00	0,00
02402010112	Suplementos e prémios	999999990	0,00	0,00	100,00	0,00	100,00	100,00	0,00	0,00
02402010113	Subsidio de refeição	999999990	0,00	0,00	0,00	0,00	538 500,35	538 500,35	0,00	0,00
0240201011301	Pessoal dos quadros	999999990	0,00	0,00	0,00	0,00	496 513,04	496 513,04	0,00	0,00
02402010113010	Pessoal dos Quadros-RCTFP	999999990	0,00	0,00	0,00	0,00	496 513,04	496 513,04	0,00	0,00
0240201011302	Pessoal em qualquer outra situação	999999990	0,00	0,00	0,00	0,00	35 008,00	35 008,00	0,00	0,00
0240201011303	Membros dos orgãos autárquicos	999999990	0,00	0,00	0,00	0,00	6 979,31	6 979,31	0,00	0,00
02402010114	Subsídio de férias e de Natal	999999990	0,00	0,00	0,00	0,00	713 961,06	713 961,06	0,00	0,00
0240201011401	Pessoal dos quadros	999999990	0,00	0,00	0,00	0,00	646 534,01	646 534,01	0,00	0,00
02402010114010	Pessoal dos Quadros-RCTFP	999999990	0,00	0,00	0,00	0,00	646 534,01	646 534,01	0,00	0,00
0240201011402	Pessoal em qualquer outra situação	999999990	0,00	0,00	0,00	0,00	56 202,00	56 202,00	0,00	0,00
0240201011403	Membros dos órgãos autárquicos	999999990	0,00	0,00	0,00	0,00	11 225,05	11 225,05	0,00	0,00
02402010115	Remunerações por doença e maternidade/paternidade	999999990	0,00	0,00	0,00	0,00	71 944,00	71 944,00	0,00	0,00
024020102	Abonos variáveis ou eventuais	999999990	0,00	0,00	1 100,00	0,00	97 017,21	97 017,21	0,00	0,00
02402010201	Gratificações variáveis ou eventuais	999999990	0,00	0,00	100,00	0,00	100,00	100,00	0,00	0,00
02402010202	Horas extraordinárias	999999990	0,00	0,00	0,00	0,00	65 000,00	65 000,00	0,00	0,00
02402010203	Alimentação e alojamento	999999990	0,00	0,00	100,00	0,00	100,00	100,00	0,00	0,00
02402010204	Ajudas de custo	999999990	0,00	0,00	0,00	0,00	15 000,00	15 000,00	0,00	0,00
02402010205	Abono para falhas	999999990	0,00	0,00	0,00	0,00	8 917,21	8 917,21	0,00	0,00
02402010206	Formação	999999990	0,00	0,00	100,00	0,00	100,00	100,00	0,00	0,00
02402010207	Colaboração técnica e especializada	999999990	0,00	0,00	100,00	0,00	100,00	100,00	0,00	0,00
02402010208	Subsídios e abonos fixação, residência alojamento	999999990	0,00	0,00	100,00	0,00	100,00	100,00	0,00	0,00
02402010209	Subsídio de prevenção	999999990	0,00	0,00	100,00	0,00	100,00	100,00	0,00	0,00
02402010210	Subsídio de trabalho nocturno	999999990	0,00	0,00	0,00	0,00	2 000,00	2 000,00	0,00	0,00

Município de São Pedro do Sul

Ano: 2020

Conta	Designação	Entidade Parceira	Saldo Inicial		Movimentos do Período		Movimentos Acumulados		Saldo Final	
			Débito	Crédito	Débito	Crédito	Débito	Crédito	Débito	Crédito
02402010211	Subsídio de turno	999999990	0,00	0,00	100,00	0,00	100,00	100,00	0,00	0,00
02402010212	Indemnizações por cessação de funções	999999990	0,00	0,00	100,00	0,00	100,00	100,00	0,00	0,00
02402010213	Outros suplementos e prémios	999999990	0,00	0,00	200,00	0,00	5 200,00	5 200,00	0,00	0,00
0240201021301	Prémios de desempenho	999999990	0,00	0,00	100,00	0,00	100,00	100,00	0,00	0,00
0240201021302	Outros	999999990	0,00	0,00	100,00	0,00	100,00	100,00	0,00	0,00
0240201021303	Senhas de Presença	999999990	0,00	0,00	0,00	0,00	5 000,00	5 000,00	0,00	0,00
02402010214	Outros abonos em numerário ou espécie	999999990	0,00	0,00	100,00	0,00	100,00	100,00	0,00	0,00
024020103	Segurança social	999999990	0,00	0,00	400,00	0,00	1 731 412,46	1 731 412,46	0,00	0,00
02402010301	Encargos com a saúde	999999990	0,00	0,00	0,00	0,00	319 747,95	319 747,95	0,00	0,00
02402010302	Outros encargos com a saúde	999999990	0,00	0,00	0,00	0,00	73 661,00	73 661,00	0,00	0,00
02402010303	Subsídio familiar a criança e jovens	999999990	0,00	0,00	0,00	0,00	25 194,82	25 194,82	0,00	0,00
02402010304	Outras prestações familiares	999999990	0,00	0,00	0,00	0,00	2 031,00	2 031,00	0,00	0,00
02402010305	Contribuições para a segurança social	999999990	0,00	0,00	100,00	0,00	1 209 052,65	1 209 052,65	0,00	0,00
0240201030501	Assistência na doença dos funcionários públicos	999999990	0,00	0,00	100,00	0,00	100,00	100,00	0,00	0,00
0240201030502	Segurança social dos funcionários públicos	999999990	0,00	0,00	0,00	0,00	1 132 162,00	1 132 162,00	0,00	0,00
02402010305020	Caixa Geral de Aposentações	999999990	0,00	0,00	0,00	0,00	695 019,00	695 019,00	0,00	0,00
02402010305020	Regime Geral	999999990	0,00	0,00	0,00	0,00	437 143,00	437 143,00	0,00	0,00
0240201030503	Segurança social-Regime geral	999999990	0,00	0,00	0,00	0,00	74 577,00	74 577,00	0,00	0,00
0240201030504	Outros	999999990	0,00	0,00	0,00	0,00	2 213,65	2 213,65	0,00	0,00
02402010306	Acidentes em serviço e doenças profissionais	999999990	0,00	0,00	100,00	0,00	500,00	500,00	0,00	0,00
02402010308	Outras pensões	999999990	0,00	0,00	0,00	0,00	8 425,04	8 425,04	0,00	0,00
02402010309	Seguros	999999990	0,00	0,00	100,00	0,00	90 900,00	90 900,00	0,00	0,00
0240201030901	Seguros acidentes trabalho doenças profissionais	999999990	0,00	0,00	0,00	0,00	90 800,00	90 800,00	0,00	0,00
0240201030902	Seguros de saúde	999999990	0,00	0,00	100,00	0,00	100,00	100,00	0,00	0,00
02402010310	Outras despesas de segurança social	999999990	0,00	0,00	100,00	0,00	1 900,00	1 900,00	0,00	0,00
0240201031001	Eventualidade Maternidade,paternidade e adopção	999999990	0,00	0,00	100,00	0,00	100,00	100,00	0,00	0,00
0240201031099	Outras despesas de segurança social	999999990	0,00	0,00	0,00	0,00	1 800,00	1 800,00	0,00	0,00
0240202	Aquisição de bens e serviços	999999990	0,00	0,00	41 622,93	37 640,67	8 543 454,26	8 543 454,26	0,00	0,00
024020201	Aquisição de bens	999999990	0,00	0,00	12 619,55	10 637,29	1 523 286,59	1 523 286,59	0,00	0,00
02402020101	Matérias-primas e subsidiárias	999999990	0,00	0,00	0,00	0,00	49 500,00	49 500,00	0,00	0,00
02402020102	Combustíveis e lubrificantes	999999990	0,00	0,00	0,00	0,00	463 882,65	463 882,65	0,00	0,00
0240202010201	Gasolina	999999990	0,00	0,00	0,00	0,00	29 048,45	29 048,45	0,00	0,00
0240202010202	Gasóleo	999999990	0,00	0,00	0,00	0,00	298 812,90	298 812,90	0,00	0,00
0240202010299	Outros	999999990	0,00	0,00	0,00	0,00	136 021,30	136 021,30	0,00	0,00
02402020103	Munições, explosivos e artifícios	999999990	0,00	0,00	100,00	0,00	500,00	500,00	0,00	0,00

Município de São Pedro do Sul

Ano: 2020

Conta	Designação	Entidade Parceira	Saldo Inicial		Movimentos do Período		Movimentos Acumulados		Saldo Final	
			Débito	Crédito	Débito	Crédito	Débito	Crédito	Débito	Crédito
02402020104	Limpeza e higiene	999999990	0,00	0,00	0,00	0,00	22 713,72	22 713,72	0,00	0,00
02402020105	Alimentação-Refeições confeccionadas	999999990	0,00	0,00	0,01	0,01	1 025,01	1 025,01	0,00	0,00
02402020106	Alimentação-Géneros para confeccionar	999999990	0,00	0,00	100,00	0,00	500,00	500,00	0,00	0,00
02402020107	Vestuário e artigos pessoais	999999990	0,00	0,00	100,00	0,00	500,00	500,00	0,00	0,00
02402020108	Material de escritório	999999990	0,00	0,00	2,49	2,49	17 667,50	17 667,50	0,00	0,00
02402020109	Produtos químicos e farmacêuticos	999999990	0,00	0,00	0,00	0,00	2 000,00	2 000,00	0,00	0,00
02402020110	Produtos vendidos nas farmácias	999999990	0,00	0,00	0,00	0,00	1 031,00	1 031,00	0,00	0,00
02402020111	Material de consumo clínico	999999990	0,00	0,00	100,00	0,00	500,00	500,00	0,00	0,00
02402020112	Material de transporte-Peças	999999990	0,00	0,00	0,01	0,01	94 989,57	94 989,57	0,00	0,00
02402020113	Material de consumo hoteleiro	999999990	0,00	0,00	100,00	0,00	500,00	500,00	0,00	0,00
02402020114	Outro material-Peças	999999990	0,00	0,00	540,09	540,09	46 983,96	46 983,96	0,00	0,00
02402020115	Prémios, condecorações e ofertas	999999990	0,00	0,00	0,00	0,00	31 260,01	31 260,01	0,00	0,00
02402020116	Mercadorias para venda	999999990	0,00	0,00	100,00	0,00	500,00	500,00	0,00	0,00
0240202011603	Outras	999999990	0,00	0,00	100,00	0,00	500,00	500,00	0,00	0,00
02402020117	Ferramentas e utensílios	999999990	0,00	0,00	0,00	0,00	78 186,22	78 186,22	0,00	0,00
02402020118	Livros e documentação técnica	999999990	0,00	0,00	100,00	0,00	1 000,00	1 000,00	0,00	0,00
02402020119	Artigos honoríficos e de decoração	999999990	0,00	0,00	0,00	0,00	500,00	500,00	0,00	0,00
02402020120	Material de educação, cultura e recreio	999999990	0,00	0,00	0,00	0,00	1 000,00	1 000,00	0,00	0,00
02402020121	Outros bens	999999990	0,00	0,00	11 376,95	10 094,69	708 546,95	708 546,95	0,00	0,00
024020202	Aquisição de serviços	999999990	0,00	0,00	29 003,38	27 003,38	7 020 167,67	7 020 167,67	0,00	0,00
02402020201	Encargos das instalações	999999990	0,00	0,00	0,00	0,00	2 000 241,98	2 000 241,98	0,00	0,00
02402020202	Limpeza e higiene	999999990	0,00	0,00	0,00	0,00	358 716,22	358 716,22	0,00	0,00
02402020203	Conservação de bens	999999990	0,00	0,00	4 889,26	4 889,26	159 211,55	159 211,55	0,00	0,00
02402020204	Locação de edifícios	999999990	0,00	0,00	0,00	0,00	28 377,23	28 377,23	0,00	0,00
02402020205	Locação de material de informática	999999990	0,00	0,00	100,00	0,00	500,00	500,00	0,00	0,00
02402020206	Locação de material de transporte	999999990	0,00	0,00	100,00	0,00	10 326,00	10 326,00	0,00	0,00
02402020208	Locação de outros bens	999999990	0,00	0,00	100,00	0,00	24 500,00	24 500,00	0,00	0,00
02402020209	Comunicações	999999990	0,00	0,00	446,30	446,30	155 028,79	155 028,79	0,00	0,00
02402020210	Transportes	999999990	0,00	0,00	2 435,00	2 435,00	725 248,09	725 248,09	0,00	0,00
02402020211	Representação dos serviços	999999990	0,00	0,00	0,00	0,00	1 700,81	1 700,81	0,00	0,00
02402020212	Seguros	999999990	0,00	0,00	0,00	0,00	88 000,00	88 000,00	0,00	0,00
02402020213	Deslocações e estadas	999999990	0,00	0,00	0,00	0,00	5 300,00	5 300,00	0,00	0,00
02402020214	Estudos, pareceres, projectos e consultadoria	999999990	0,00	0,00	6 651,31	6 151,31	986 378,48	986 378,48	0,00	0,00
02402020215	Formação	999999990	0,00	0,00	0,00	0,00	11 000,00	11 000,00	0,00	0,00
02402020216	Seminários, exposições e similares	999999990	0,00	0,00	100,00	0,00	1 000,00	1 000,00	0,00	0,00

Município de São Pedro do Sul

Ano: 2020

Conta	Designação	Entidade Parceira	Saldo Inicial		Movimentos do Período		Movimentos Acumulados		Saldo Final	
			Débito	Crédito	Débito	Crédito	Débito	Crédito	Débito	Crédito
02402020217	Publicidade	999999990	0,00	0,00	100,00	0,00	70 349,31	70 349,31	0,00	0,00
02402020218	Vigilância e segurança	999999990	0,00	0,00	100,00	0,00	500,00	500,00	0,00	0,00
02402020219	Assistência técnica	999999990	0,00	0,00	0,00	0,00	39 664,32	39 664,32	0,00	0,00
02402020220	Outros trabalhos especializados	999999990	0,00	0,00	1 666,93	1 466,93	1 069 244,12	1 069 244,12	0,00	0,00
02402020221	Utilização de infra-estruturas de transportes	999999990	0,00	0,00	100,00	0,00	500,00	500,00	0,00	0,00
02402020222	Serviços de saúde	999999990	0,00	0,00	0,00	0,00	500,00	500,00	0,00	0,00
02402020224	Encargos de cobrança de receitas	999999990	0,00	0,00	0,00	0,00	54 085,08	54 085,08	0,00	0,00
02402020225	Outros serviços	999999990	0,00	0,00	12 214,58	11 614,58	1 229 795,69	1 229 795,69	0,00	0,00
0240203	Juros e outros encargos	999999990	0,00	0,00	1 196,80	96,80	80 827,18	80 827,18	0,00	0,00
024020301	Juros da dívida pública	999999990	0,00	0,00	100,00	0,00	40 004,71	40 004,71	0,00	0,00
02402030103	Socied.financ.-Bancos e outras instit. financeiras	999999990	0,00	0,00	0,00	0,00	38 501,71	38 501,71	0,00	0,00
0240203010302	Empréstimos de médio e longo prazos	999999990	0,00	0,00	0,00	0,00	38 501,71	38 501,71	0,00	0,00
02402030105	Admin.pública-Admin.central-Estado	999999990	0,00	0,00	0,00	0,00	1 403,00	1 403,00	0,00	0,00
0240203010502	Empréstimos de médio e longo prazo	999999990	0,00	0,00	0,00	0,00	1 403,00	1 403,00	0,00	0,00
02402030106	Admin.pública-Admin.central-Serv. fundos autónomos	999999990	0,00	0,00	100,00	0,00	100,00	100,00	0,00	0,00
024020302	Outros encargos correntes da dívida pública	999999990	0,00	0,00	100,00	0,00	100,00	100,00	0,00	0,00
02402030201	Despesas diversas	999999990	0,00	0,00	100,00	0,00	100,00	100,00	0,00	0,00
024020303	Juros de locação financeira	999999990	0,00	0,00	400,00	0,00	2 000,00	2 000,00	0,00	0,00
02402030305	Material de transporte	999999990	0,00	0,00	100,00	0,00	500,00	500,00	0,00	0,00
02402030306	Material de informática	999999990	0,00	0,00	100,00	0,00	500,00	500,00	0,00	0,00
02402030307	Maquinaria e equipamento	999999990	0,00	0,00	100,00	0,00	500,00	500,00	0,00	0,00
02402030308	Outros investimentos	999999990	0,00	0,00	100,00	0,00	500,00	500,00	0,00	0,00
024020304	Juros tributários	999999990	0,00	0,00	200,00	0,00	1 000,00	1 000,00	0,00	0,00
02402030401	Indemnizatórios	999999990	0,00	0,00	100,00	0,00	500,00	500,00	0,00	0,00
02402030402	Outros	999999990	0,00	0,00	100,00	0,00	500,00	500,00	0,00	0,00
024020305	Outros juros	999999990	0,00	0,00	296,80	96,80	16 535,80	16 535,80	0,00	0,00
02402030502	Outros	999999990	0,00	0,00	296,80	96,80	16 535,80	16 535,80	0,00	0,00
0240203050201	Despesas Diversas	999999990	0,00	0,00	100,00	0,00	100,00	100,00	0,00	0,00
0240203050202	Juros de Mora	999999990	0,00	0,00	96,80	96,80	15 935,80	15 935,80	0,00	0,00
0240203050299	Outros	999999990	0,00	0,00	100,00	0,00	500,00	500,00	0,00	0,00
024020306	Outros encargos financeiros	999999990	0,00	0,00	100,00	0,00	21 186,67	21 186,67	0,00	0,00
02402030601	Outros encargos financeiros	999999990	0,00	0,00	100,00	0,00	21 186,67	21 186,67	0,00	0,00
0240203060101	O.E.F. Serviços Bancarios	999999990	0,00	0,00	0,00	0,00	20 686,67	20 686,67	0,00	0,00
0240203060199	O.E.F. Outros	999999990	0,00	0,00	100,00	0,00	500,00	500,00	0,00	0,00
0240204	Transferências correntes	999999990	0,00	0,00	34 003,43	33 103,43	2 190 822,07	2 190 822,07	0,00	0,00

Município de São Pedro do Sul

Ano: 2020

Conta	Designação	Entidade Parceira	Saldo Inicial		Movimentos do Período		Movimentos Acumulados		Saldo Final	
			Débito	Crédito	Débito	Crédito	Débito	Crédito	Débito	Crédito
024020401	Sociedades e quase sociedades não financeiras	999999990	0,00	0,00	100,00	0,00	23 597,84	23 597,84	0,00	0,00
02402040101	Públicas	999999990	0,00	0,00	0,00	0,00	22 597,84	22 597,84	0,00	0,00
0240204010101	Empresas públicas municipais e intermunicipais	999999990	0,00	0,00	0,00	0,00	22 597,84	22 597,84	0,00	0,00
02402040102	Privadas	999999990	0,00	0,00	100,00	0,00	1 000,00	1 000,00	0,00	0,00
024020403	Administração central	999999990	0,00	0,00	100,00	0,00	13 600,00	13 600,00	0,00	0,00
02402040301	Estado	999999990	0,00	0,00	0,00	0,00	13 500,00	13 500,00	0,00	0,00
02402040305	Serviços e fundos autónomos	999999990	0,00	0,00	100,00	0,00	100,00	100,00	0,00	0,00
024020405	Administração local	999999990	0,00	0,00	4 229,85	4 029,85	1 164 420,93	1 164 420,93	0,00	0,00
02402040501	Continente	999999990	0,00	0,00	4 229,85	4 029,85	1 164 420,93	1 164 420,93	0,00	0,00
0240204050101	Munícipios	999999990	0,00	0,00	100,00	0,00	500,00	500,00	0,00	0,00
0240204050102	Freguesias	999999990	0,00	0,00	3 000,00	3 000,00	974 360,00	974 360,00	0,00	0,00
0240204050104	Associações de munícipios	999999990	0,00	0,00	1 029,85	1 029,85	130 686,60	130 686,60	0,00	0,00
0240204050107	Assembleias distritais	999999990	0,00	0,00	100,00	0,00	100,00	100,00	0,00	0,00
0240204050108	Outros	999999990	0,00	0,00	0,00	0,00	58 774,33	58 774,33	0,00	0,00
024020406	Segurança social	999999990	0,00	0,00	100,00	0,00	100,00	100,00	0,00	0,00
02402040601	Sistemas de solidariedade e segurança social	999999990	0,00	0,00	100,00	0,00	100,00	100,00	0,00	0,00
024020407	Instituições sem fins lucrativos	999999990	0,00	0,00	16 734,16	16 534,16	655 057,27	655 057,27	0,00	0,00
02402040701	Instituições sem fins lucrativos	999999990	0,00	0,00	16 734,16	16 534,16	655 057,27	655 057,27	0,00	0,00
024020408	Famílias	999999990	0,00	0,00	12 739,42	12 539,42	334 046,03	334 046,03	0,00	0,00
02402040802	Outras	999999990	0,00	0,00	12 739,42	12 539,42	334 046,03	334 046,03	0,00	0,00
0240204080201	Programas Ocupacionais	999999990	0,00	0,00	10 539,42	10 539,42	123 181,49	123 181,49	0,00	0,00
0240204080202	Outras	999999990	0,00	0,00	2 200,00	2 000,00	210 864,54	210 864,54	0,00	0,00
0240205	Subsídios	999999990	0,00	0,00	300,00	0,00	300,00	300,00	0,00	0,00
024020501	Sociedades e quase-sociedades não financeiras	999999990	0,00	0,00	300,00	0,00	300,00	300,00	0,00	0,00
02402050101	Públicas	999999990	0,00	0,00	200,00	0,00	200,00	200,00	0,00	0,00
0240205010101	Empresas públicas municipais e intermunicipais	999999990	0,00	0,00	100,00	0,00	100,00	100,00	0,00	0,00
0240205010102	Outras	999999990	0,00	0,00	100,00	0,00	100,00	100,00	0,00	0,00
02402050103	Privadas	999999990	0,00	0,00	100,00	0,00	100,00	100,00	0,00	0,00
0240206	Outras despesas correntes	999999990	0,00	0,00	529,01	329,01	163 890,48	163 890,48	0,00	0,00
024020602	Diversas	999999990	0,00	0,00	529,01	329,01	163 890,48	163 890,48	0,00	0,00
02402060201	Impostos e taxas	999999990	0,00	0,00	0,00	0,00	140 761,47	140 761,47	0,00	0,00
0240206020101	Impostos e Taxas pagos pela Autarquia	999999990	0,00	0,00	0,00	0,00	128 261,47	128 261,47	0,00	0,00
02402060201010	Taxa de Gestão de Resíduos - TGR	999999990	0,00	0,00	0,00	0,00	82 261,47	82 261,47	0,00	0,00
02402060201019	Outras	999999990	0,00	0,00	0,00	0,00	46 000,00	46 000,00	0,00	0,00
0240206020102	Restituições de impostos ou taxas cobrados	999999990	0,00	0,00	0,00	0,00	12 500,00	12 500,00	0,00	0,00

Município de São Pedro do Sul

Ano: 2020

Conta	Designação	Entidade Parceira	Saldo Inicial		Movimentos do Período		Movimentos Acumulados		Saldo Final	
			Débito	Crédito	Débito	Crédito	Débito	Crédito	Débito	Crédito
02402060202	Activos incorpóreos	999999990	0,00	0,00	100,00	0,00	100,00	100,00	0,00	0,00
02402060203	Outras	999999990	0,00	0,00	429,01	329,01	23 029,01	23 029,01	0,00	0,00
0240206020301	Outras restituições	999999990	0,00	0,00	329,01	329,01	11 529,01	11 529,01	0,00	0,00
0240206020302	IVA pago	999999990	0,00	0,00	100,00	0,00	10 000,00	10 000,00	0,00	0,00
0240206020305	Outras	999999990	0,00	0,00	0,00	0,00	1 500,00	1 500,00	0,00	0,00
0240207	Aquisição de bens de capital	999999990	0,00	0,00	64 077,87	53 577,87	21 963 369,93	21 963 369,93	0,00	0,00
024020701	Investimentos	999999990	0,00	0,00	31 929,94	27 329,94	9 636 906,62	9 636 906,62	0,00	0,00
02402070101	Terrenos	999999990	0,00	0,00	9 131,00	8 931,00	622 105,06	622 105,06	0,00	0,00
02402070103	Edifícios	999999990	0,00	0,00	6 098,96	4 998,96	2 952 984,68	2 952 984,68	0,00	0,00
0240207010301	Instalações de serviços	999999990	0,00	0,00	200,00	0,00	107 523,00	107 523,00	0,00	0,00
0240207010302	Instalações desportivas e recreativas	999999990	0,00	0,00	200,00	0,00	842 492,10	842 492,10	0,00	0,00
0240207010304	Creches	999999990	0,00	0,00	100,00	0,00	751 894,00	751 894,00	0,00	0,00
0240207010305	Escolas	999999990	0,00	0,00	5 398,96	4 998,96	916 776,96	916 776,96	0,00	0,00
0240207010307	Outros	999999990	0,00	0,00	200,00	0,00	334 298,62	334 298,62	0,00	0,00
02402070104	Construções diversas	999999990	0,00	0,00	1 700,00	0,00	4 730 983,94	4 730 983,94	0,00	0,00
0240207010405	Parques e jardins	999999990	0,00	0,00	200,00	0,00	1 239 937,12	1 239 937,12	0,00	0,00
0240207010409	Sinalização e trânsito	999999990	0,00	0,00	200,00	0,00	92 687,52	92 687,52	0,00	0,00
0240207010413	Outros	999999990	0,00	0,00	1 300,00	0,00	3 398 359,30	3 398 359,30	0,00	0,00
02402070106	Material de transporte	999999990	0,00	0,00	2 662,64	2 662,64	181 438,41	181 438,41	0,00	0,00
0240207010602	Outro	999999990	0,00	0,00	2 662,64	2 662,64	181 438,41	181 438,41	0,00	0,00
02402070107	Equipamento de informática	999999990	0,00	0,00	500,02	0,02	211 607,82	211 607,82	0,00	0,00
02402070108	Software informático	999999990	0,00	0,00	2 842,16	2 542,16	165 783,07	165 783,07	0,00	0,00
02402070109	Equipamento administrativo	999999990	0,00	0,00	200,00	0,00	70 533,00	70 533,00	0,00	0,00
02402070110	Equipamento básico	999999990	0,00	0,00	8 395,00	7 995,00	366 142,78	366 142,78	0,00	0,00
0240207011002	Outro	999999990	0,00	0,00	8 395,00	7 995,00	366 142,78	366 142,78	0,00	0,00
02402070111	Ferramentas e utensílios	999999990	0,00	0,00	200,16	200,16	156 102,54	156 102,54	0,00	0,00
02402070112	Artigos e objectos de valor	999999990	0,00	0,00	100,00	0,00	2 500,00	2 500,00	0,00	0,00
02402070115	Outros investimentos	999999990	0,00	0,00	100,00	0,00	176 725,32	176 725,32	0,00	0,00
024020702	Locação financeira	999999990	0,00	0,00	400,00	0,00	4 000,00	4 000,00	0,00	0,00
02402070205	Material de transporte	999999990	0,00	0,00	100,00	0,00	1 000,00	1 000,00	0,00	0,00
02402070206	Material de informática	999999990	0,00	0,00	100,00	0,00	1 000,00	1 000,00	0,00	0,00
02402070207	Maquinaria e equipamento	999999990	0,00	0,00	100,00	0,00	1 000,00	1 000,00	0,00	0,00
02402070209	Outros investimentos	999999990	0,00	0,00	100,00	0,00	1 000,00	1 000,00	0,00	0,00
024020703	Bens de domínio público	999999990	0,00	0,00	31 747,93	26 247,93	12 322 463,31	12 322 463,31	0,00	0,00
02402070303	Outras construções e infraestruturas	999999990	0,00	0,00	31 747,93	26 247,93	12 322 463,31	12 322 463,31	0,00	0,00

Município de São Pedro do Sul

Ano: 2020

Conta	Designação	Entidade Parceira	Saldo Inicial		Movimentos do Período		Movimentos Acumulados		Saldo Final	
			Débito	Crédito	Débito	Crédito	Débito	Crédito	Débito	Crédito
0240207030301	Viadutos, arruamentos e obras complementares	999999990	0,00	0,00	29 347,93	26 247,93	5 389 595,91	5 389 595,91	0,00	0,00
0240207030302	Sistemas de drenagem de águas residuais	999999990	0,00	0,00	700,00	0,00	1 051 651,27	1 051 651,27	0,00	0,00
0240207030303	Estações de tratamento de águas residuais	999999990	0,00	0,00	700,00	0,00	3 402 234,83	3 402 234,83	0,00	0,00
0240207030307	Captação e distribuição de água	999999990	0,00	0,00	900,00	0,00	1 379 733,30	1 379 733,30	0,00	0,00
0240207030313	Outros	999999990	0,00	0,00	100,00	0,00	1 099 248,00	1 099 248,00	0,00	0,00
0240208	Transferências de capital	999999990	0,00	0,00	16 183,58	15 083,58	1 015 667,21	1 015 667,21	0,00	0,00
024020801	Sociedades e quase sociedades não financeiras	999999990	0,00	0,00	200,00	0,00	200,00	200,00	0,00	0,00
02402080101	Públicas	999999990	0,00	0,00	100,00	0,00	100,00	100,00	0,00	0,00
0240208010101	Empresas públicas municipais e intermunicipais	999999990	0,00	0,00	100,00	0,00	100,00	100,00	0,00	0,00
02402080102	Privadas	999999990	0,00	0,00	100,00	0,00	100,00	100,00	0,00	0,00
024020803	Administração central	999999990	0,00	0,00	200,00	0,00	200,00	200,00	0,00	0,00
02402080301	Estado	999999990	0,00	0,00	100,00	0,00	100,00	100,00	0,00	0,00
02402080306	Serviços e fundos autónomos	999999990	0,00	0,00	100,00	0,00	100,00	100,00	0,00	0,00
024020805	Administração local	999999990	0,00	0,00	5 483,58	5 083,58	705 167,21	705 167,21	0,00	0,00
02402080501	Continente	999999990	0,00	0,00	5 483,58	5 083,58	705 167,21	705 167,21	0,00	0,00
0240208050101	Munícipios	999999990	0,00	0,00	100,00	0,00	76 913,60	76 913,60	0,00	0,00
0240208050102	Freguesias	999999990	0,00	0,00	100,00	0,00	240 833,93	240 833,93	0,00	0,00
0240208050104	Associações de munícipios	999999990	0,00	0,00	5 083,58	5 083,58	386 319,68	386 319,68	0,00	0,00
0240208050107	Assembleias distritais	999999990	0,00	0,00	100,00	0,00	100,00	100,00	0,00	0,00
0240208050108	Outros	999999990	0,00	0,00	100,00	0,00	1 000,00	1 000,00	0,00	0,00
024020806	Segurança social	999999990	0,00	0,00	100,00	0,00	100,00	100,00	0,00	0,00
02402080601	Sistema de solidariedade e segurança social	999999990	0,00	0,00	100,00	0,00	100,00	100,00	0,00	0,00
024020807	Instituições sem fins lucrativos	999999990	0,00	0,00	10 100,00	10 000,00	305 000,00	305 000,00	0,00	0,00
02402080701	Instituições sem fins lucrativos	999999990	0,00	0,00	10 100,00	10 000,00	305 000,00	305 000,00	0,00	0,00
024020808	Famílias	999999990	0,00	0,00	100,00	0,00	5 000,00	5 000,00	0,00	0,00
02402080802	Outras	999999990	0,00	0,00	100,00	0,00	5 000,00	5 000,00	0,00	0,00
0240209	Activos financeiros	999999990	0,00	0,00	300,00	0,00	51 420,00	51 420,00	0,00	0,00
024020907	Acções e outras participações	999999990	0,00	0,00	300,00	0,00	300,00	300,00	0,00	0,00
02402090701	Socied.e quase socied.não financeiras-Privadas	999999990	0,00	0,00	100,00	0,00	100,00	100,00	0,00	0,00
02402090702	Socied.e quase socied.não financeiras-Públicas	999999990	0,00	0,00	100,00	0,00	100,00	100,00	0,00	0,00
02402090703	Socied.financ.-Bancos e outras instit. financeiras	999999990	0,00	0,00	100,00	0,00	100,00	100,00	0,00	0,00
024020908	Unidades de participação	999999990	0,00	0,00	0,00	0,00	51 120,00	51 120,00	0,00	0,00
02402090802	Socied.e quase socied.não financeiras-Públicas	999999990	0,00	0,00	0,00	0,00	51 120,00	51 120,00	0,00	0,00
0240210	Passivos financeiros	999999990	0,00	0,00	0,00	0,00	353 414,00	353 414,00	0,00	0,00
024021006	Empréstimos a médio e longo prazos	999999990	0,00	0,00	0,00	0,00	353 414,00	353 414,00	0,00	0,00

Município de São Pedro do Sul

Ano: 2020

Conta	Designação	Entidade Parceira	Saldo Inicial		Movimentos do Período		Movimentos Acumulados		Saldo Final	
			Débito	Crédito	Débito	Crédito	Débito	Crédito	Débito	Crédito
02402100603	Socied.financ.-Bancos e outras instit. financeiras	999999990	0,00	0,00	0,00	0,00	338 192,00	338 192,00	0,00	0,00
02402100605	Admin.pública-Admin.central-Estado	999999990	0,00	0,00	0,00	0,00	15 222,00	15 222,00	0,00	0,00
0240211	Outras despesas de capital	999999990	0,00	0,00	200,00	0,00	5 100,00	5 100,00	0,00	0,00
024021102	Diversas	999999990	0,00	0,00	200,00	0,00	5 100,00	5 100,00	0,00	0,00
02402110201	Restituições	999999990	0,00	0,00	100,00	0,00	5 000,00	5 000,00	0,00	0,00
02402110299	Outras	999999990	0,00	0,00	100,00	0,00	100,00	100,00	0,00	0,00
025	Cabimentos	999999990	0,00	0,00	20 885 196,81	20 745 365,45	55 891 602,66	55 891 602,66	0,00	0,00
0251	Cabimentos registados	999999990	0,00	0,00	20 885 196,81	0,00	28 887 973,30	28 887 973,30	0,00	0,00
025101	Assembleia Municipal	999999990	0,00	0,00	13 511,42	0,00	13 512,42	13 512,42	0,00	0,00
02510101	Despesas com o pessoal	999999990	0,00	0,00	12 236,42	0,00	12 237,42	12 237,42	0,00	0,00
0251010102	Abonos variáveis ou eventuais	999999990	0,00	0,00	12 236,42	0,00	12 237,42	12 237,42	0,00	0,00
025101010203	Alimentação e alojamento	999999990	0,00	0,00	0,00	0,00	1,00	1,00	0,00	0,00
025101010204	Ajudas de custo	999999990	0,00	0,00	1 984,67	0,00	1 984,67	1 984,67	0,00	0,00
025101010213	Outros suplementos e prémios	999999990	0,00	0,00	10 251,75	0,00	10 251,75	10 251,75	0,00	0,00
02510101021303	Senhas de Presença	999999990	0,00	0,00	10 251,75	0,00	10 251,75	10 251,75	0,00	0,00
02510102	Aquisição de bens e serviços	999999990	0,00	0,00	25,00	0,00	25,00	25,00	0,00	0,00
0251010202	Aquisição de serviços	999999990	0,00	0,00	25,00	0,00	25,00	25,00	0,00	0,00
025101020225	Outros serviços	999999990	0,00	0,00	25,00	0,00	25,00	25,00	0,00	0,00
02510104	Transferências correntes	999999990	0,00	0,00	1 250,00	0,00	1 250,00	1 250,00	0,00	0,00
0251010405	Administração local	999999990	0,00	0,00	1 250,00	0,00	1 250,00	1 250,00	0,00	0,00
025101040501	Continente	999999990	0,00	0,00	1 250,00	0,00	1 250,00	1 250,00	0,00	0,00
02510104050104	Associações de munícipios	999999990	0,00	0,00	1 250,00	0,00	1 250,00	1 250,00	0,00	0,00
025102	Câmara Municipal	999999990	0,00	0,00	20 871 685,39	0,00	28 874 460,88	28 874 460,88	0,00	0,00
02510201	Despesas com o pessoal	999999990	0,00	0,00	7 151 742,94	0,00	7 400 458,82	7 400 458,82	0,00	0,00
0251020101	Remunerações certas e permanentes	999999990	0,00	0,00	5 470 614,18	0,00	5 687 067,39	5 687 067,39	0,00	0,00
025102010101	Titulares órgãos soberania e memb. órgãos autárq.	999999990	0,00	0,00	169 301,62	0,00	191 823,24	191 823,24	0,00	0,00
025102010104	Pessoal quadros-Regime contrato individ. trabalho	999999990	0,00	0,00	3 687 376,93	0,00	3 758 941,29	3 758 941,29	0,00	0,00
02510201010401	Pessoal em funções	999999990	0,00	0,00	3 624 516,30	0,00	3 662 312,36	3 662 312,36	0,00	0,00
02510201010402	Alterações obrigatórias de posicionamento rem.	999999990	0,00	0,00	33 768,30	0,00	67 536,60	67 536,60	0,00	0,00
02510201010404	Recrutamento de Pessoal para novos postos de trab.	999999990	0,00	0,00	29 092,33	0,00	29 092,33	29 092,33	0,00	0,00
025102010106	Pessoal contratado a termo	999999990	0,00	0,00	0,00	0,00	4 098,78	4 098,78	0,00	0,00
02510201010604	Recrutamento de Pessoal para novos postos de trab.	999999990	0,00	0,00	0,00	0,00	4 098,78	4 098,78	0,00	0,00
025102010107	Pessoal em regime de tarefa ou avença	999999990	0,00	0,00	103 074,31	0,00	132 535,55	132 535,55	0,00	0,00
025102010109	Pessoal em qualquer outra situação	999999990	0,00	0,00	348 329,59	0,00	348 331,00	348 331,00	0,00	0,00
025102010111	Representação	999999990	0,00	0,00	49 653,33	0,00	50 823,72	50 823,72	0,00	0,00

Município de São Pedro do Sul

Ano: 2020

Conta	Designação	Entidade Parceira	Saldo Inicial		Movimentos do Período		Movimentos Acumulados		Saldo Final	
			Débito	Crédito	Débito	Crédito	Débito	Crédito	Débito	Crédito
025102010113	Subsidio de refeição	999999990	0,00	0,00	347 078,25	0,00	434 712,60	434 712,60	0,00	0,00
02510201011301	Pessoal dos quadros	999999990	0,00	0,00	312 462,24	0,00	399 128,28	399 128,28	0,00	0,00
02510201011301	Pessoal dos Quadros-RCTFP	999999990	0,00	0,00	312 462,24	0,00	399 128,28	399 128,28	0,00	0,00
02510201011302	Pessoal em qualquer outra situação	999999990	0,00	0,00	29 574,12	0,00	29 574,12	29 574,12	0,00	0,00
02510201011303	Membros dos orgãos autárquicos	999999990	0,00	0,00	5 041,89	0,00	6 010,20	6 010,20	0,00	0,00
025102010114	Subsídio de férias e de Natal	999999990	0,00	0,00	713 856,81	0,00	713 857,87	713 857,87	0,00	0,00
02510201011401	Pessoal dos quadros	999999990	0,00	0,00	646 531,52	0,00	646 531,53	646 531,53	0,00	0,00
02510201011401	Pessoal dos Quadros-RCTFP	999999990	0,00	0,00	646 531,52	0,00	646 531,53	646 531,53	0,00	0,00
02510201011402	Pessoal em qualquer outra situação	999999990	0,00	0,00	56 201,34	0,00	56 201,34	56 201,34	0,00	0,00
02510201011403	Membros dos órgãos autárquicos	999999990	0,00	0,00	11 123,95	0,00	11 125,00	11 125,00	0,00	0,00
025102010115	Remunerações por doença e maternidade/paternidade	999999990	0,00	0,00	51 943,34	0,00	51 943,34	51 943,34	0,00	0,00
0251020102	Abonos variáveis ou eventuais	999999990	0,00	0,00	79 637,88	0,00	81 955,09	81 955,09	0,00	0,00
025102010202	Horas extraordinárias	999999990	0,00	0,00	64 304,71	0,00	64 304,71	64 304,71	0,00	0,00
025102010204	Ajudas de custo	999999990	0,00	0,00	7 679,50	0,00	7 679,50	7 679,50	0,00	0,00
025102010205	Abono para falhas	999999990	0,00	0,00	4 282,79	0,00	6 600,00	6 600,00	0,00	0,00
025102010210	Subsídio de trabalho nocturno	999999990	0,00	0,00	1 168,52	0,00	1 168,52	1 168,52	0,00	0,00
025102010213	Outros suplementos e prémios	999999990	0,00	0,00	2 202,36	0,00	2 202,36	2 202,36	0,00	0,00
02510201021303	Senhas de Presença	999999990	0,00	0,00	2 202,36	0,00	2 202,36	2 202,36	0,00	0,00
0251020103	Segurança social	999999990	0,00	0,00	1 601 490,88	0,00	1 631 436,34	1 631 436,34	0,00	0,00
025102010301	Encargos com a saúde	999999990	0,00	0,00	250 015,48	0,00	269 881,43	269 881,43	0,00	0,00
025102010302	Outros encargos com a saúde	999999990	0,00	0,00	57 871,67	0,00	65 032,67	65 032,67	0,00	0,00
025102010303	Subsídio familiar a criança e jovens	999999990	0,00	0,00	22 634,50	0,00	23 914,32	23 914,32	0,00	0,00
025102010304	Outras prestações familiares	999999990	0,00	0,00	1 930,76	0,00	1 930,76	1 930,76	0,00	0,00
025102010305	Contribuições para a segurança social	999999990	0,00	0,00	1 178 684,97	0,00	1 178 898,62	1 178 898,62	0,00	0,00
02510201030502	Segurança social dos funcionários públicos	999999990	0,00	0,00	1 105 094,44	0,00	1 105 094,44	1 105 094,44	0,00	0,00
02510201030502	Caixa Geral de Aposentações	999999990	0,00	0,00	695 018,04	0,00	695 018,04	695 018,04	0,00	0,00
02510201030502	Regime Geral	999999990	0,00	0,00	410 076,40	0,00	410 076,40	410 076,40	0,00	0,00
02510201030503	Segurança social-Regime geral	999999990	0,00	0,00	72 492,61	0,00	72 492,61	72 492,61	0,00	0,00
02510201030504	Outros	999999990	0,00	0,00	1 097,92	0,00	1 311,57	1 311,57	0,00	0,00
025102010308	Outras pensões	999999990	0,00	0,00	6 997,80	0,00	8 422,84	8 422,84	0,00	0,00
025102010309	Seguros	999999990	0,00	0,00	81 675,70	0,00	81 675,70	81 675,70	0,00	0,00
02510201030901	Seguros acidentes trabalho doenças profissionais	999999990	0,00	0,00	81 675,70	0,00	81 675,70	81 675,70	0,00	0,00
025102010310	Outras despesas de segurança social	999999990	0,00	0,00	1 680,00	0,00	1 680,00	1 680,00	0,00	0,00
02510201031099	Outras despesas de segurança social	999999990	0,00	0,00	1 680,00	0,00	1 680,00	1 680,00	0,00	0,00
02510202	Aquisição de bens e serviços	999999990	0,00	0,00	4 630 908,69	0,00	6 360 117,29	6 360 117,29	0,00	0,00

Município de São Pedro do Sul

Ano: 2020

Conta	Designação	Entidade Parceira	Saldo Inicial		Movimentos do Período		Movimentos Acumulados		Saldo Final	
			Débito	Crédito	Débito	Crédito	Débito	Crédito	Débito	Crédito
0251020201	Aquisição de bens	999999990	0,00	0,00	1 002 483,86	0,00	1 188 170,44	1 188 170,44	0,00	0,00
025102020101	Matérias-primas e subsidiárias	999999990	0,00	0,00	47 662,64	0,00	47 662,64	47 662,64	0,00	0,00
025102020102	Combustíveis e lubrificantes	999999990	0,00	0,00	288 856,75	0,00	360 739,40	360 739,40	0,00	0,00
02510202010201	Gasolina	999999990	0,00	0,00	8 542,01	0,00	18 590,46	18 590,46	0,00	0,00
02510202010202	Gasóleo	999999990	0,00	0,00	220 436,17	0,00	244 249,07	244 249,07	0,00	0,00
02510202010299	Outros	999999990	0,00	0,00	59 878,57	0,00	97 899,87	97 899,87	0,00	0,00
025102020104	Limpeza e higiene	999999990	0,00	0,00	18 079,83	0,00	18 293,55	18 293,55	0,00	0,00
025102020105	Alimentação-Refeições confeccionadas	999999990	0,00	0,00	425,01	0,00	450,01	450,01	0,00	0,00
025102020108	Material de escritório	999999990	0,00	0,00	15 052,48	0,00	15 217,49	15 217,49	0,00	0,00
025102020109	Produtos químicos e farmacêuticos	999999990	0,00	0,00	1 544,92	0,00	1 544,92	1 544,92	0,00	0,00
025102020110	Produtos vendidos nas farmácias	999999990	0,00	0,00	880,22	0,00	880,22	880,22	0,00	0,00
025102020112	Material de transporte-Peças	999999990	0,00	0,00	67 136,41	0,00	69 625,97	69 625,97	0,00	0,00
025102020114	Outro material-Peças	999999990	0,00	0,00	42 599,10	0,00	43 042,97	43 042,97	0,00	0,00
025102020115	Prémios, condecorações e ofertas	999999990	0,00	0,00	25 524,37	0,00	25 784,38	25 784,38	0,00	0,00
025102020117	Ferramentas e utensílios	999999990	0,00	0,00	13 917,67	0,00	46 059,89	46 059,89	0,00	0,00
025102020119	Artigos honoríficos e de decoração	999999990	0,00	0,00	60,00	0,00	60,00	60,00	0,00	0,00
025102020120	Material de educação, cultura e recreio	999999990	0,00	0,00	384,63	0,00	384,63	384,63	0,00	0,00
025102020121	Outros bens	999999990	0,00	0,00	480 359,83	0,00	558 424,37	558 424,37	0,00	0,00
0251020202	Aquisição de serviços	999999990	0,00	0,00	3 628 424,83	0,00	5 171 946,85	5 171 946,85	0,00	0,00
025102020201	Encargos das instalações	999999990	0,00	0,00	897 941,56	0,00	1 451 146,41	1 451 146,41	0,00	0,00
025102020202	Limpeza e higiene	999999990	0,00	0,00	307 283,78	0,00	313 000,00	313 000,00	0,00	0,00
025102020203	Conservação de bens	999999990	0,00	0,00	149 294,99	0,00	150 417,28	150 417,28	0,00	0,00
025102020204	Locação de edifícios	999999990	0,00	0,00	26 638,66	0,00	27 015,89	27 015,89	0,00	0,00
025102020209	Comunicações	999999990	0,00	0,00	96 664,95	0,00	126 447,44	126 447,44	0,00	0,00
025102020210	Transportes	999999990	0,00	0,00	262 343,36	0,00	444 640,45	444 640,45	0,00	0,00
025102020211	Representação dos serviços	999999990	0,00	0,00	107,41	0,00	308,22	308,22	0,00	0,00
025102020212	Seguros	999999990	0,00	0,00	87 940,39	0,00	87 940,39	87 940,39	0,00	0,00
025102020213	Deslocações e estadas	999999990	0,00	0,00	1 541,85	0,00	1 541,85	1 541,85	0,00	0,00
025102020214	Estudos, pareceres, projectos e consultadoria	999999990	0,00	0,00	386 568,96	0,00	656 029,13	656 029,13	0,00	0,00
025102020215	Formação	999999990	0,00	0,00	6 317,24	0,00	6 317,24	6 317,24	0,00	0,00
025102020217	Publicidade	999999990	0,00	0,00	18 795,75	0,00	43 454,06	43 454,06	0,00	0,00
025102020219	Assistência técnica	999999990	0,00	0,00	24 002,37	0,00	30 666,69	30 666,69	0,00	0,00
025102020220	Outros trabalhos especializados	999999990	0,00	0,00	474 535,57	0,00	787 679,62	787 679,62	0,00	0,00
025102020222	Serviços de saúde	999999990	0,00	0,00	60,00	0,00	60,00	60,00	0,00	0,00
025102020224	Encargos de cobrança de receitas	999999990	0,00	0,00	47 314,92	0,00	50 400,00	50 400,00	0,00	0,00

Município de São Pedro do Sul

Ano: 2020

Conta	Designação	Entidade Parceira	Saldo Inicial		Movimentos do Período		Movimentos Acumulados		Saldo Final	
			Débito	Crédito	Débito	Crédito	Débito	Crédito	Débito	Crédito
025102020225	Outros serviços	999999990	0,00	0,00	841 073,07	0,00	994 882,18	994 882,18	0,00	0,00
02510203	Juros e outros encargos	999999990	0,00	0,00	64 615,66	0,00	69 617,04	69 617,04	0,00	0,00
0251020301	Juros da dívida pública	999999990	0,00	0,00	34 448,00	0,00	36 613,71	36 613,71	0,00	0,00
025102030103	Socied.financ.-Bancos e outras instit. financeiras	999999990	0,00	0,00	33 591,51	0,00	35 757,22	35 757,22	0,00	0,00
02510203010302	Empréstimos de médio e longo prazos	999999990	0,00	0,00	33 591,51	0,00	35 757,22	35 757,22	0,00	0,00
025102030105	Admin.pública-Admin.central-Estado	999999990	0,00	0,00	856,49	0,00	856,49	856,49	0,00	0,00
02510203010502	Empréstimos de médio e longo prazo	999999990	0,00	0,00	856,49	0,00	856,49	856,49	0,00	0,00
0251020305	Outros juros	999999990	0,00	0,00	14 487,09	0,00	15 326,09	15 326,09	0,00	0,00
025102030502	Outros	999999990	0,00	0,00	14 487,09	0,00	15 326,09	15 326,09	0,00	0,00
02510203050202	Juros de Mora	999999990	0,00	0,00	14 487,09	0,00	15 326,09	15 326,09	0,00	0,00
0251020306	Outros encargos financeiros	999999990	0,00	0,00	15 680,57	0,00	17 677,24	17 677,24	0,00	0,00
025102030601	Outros encargos financeiros	999999990	0,00	0,00	15 680,57	0,00	17 677,24	17 677,24	0,00	0,00
02510203060101	O.E.F. Serviços Bancarios	999999990	0,00	0,00	15 680,57	0,00	17 677,24	17 677,24	0,00	0,00
02510204	Transferências correntes	999999990	0,00	0,00	1 754 410,28	0,00	1 867 006,71	1 867 006,71	0,00	0,00
0251020401	Sociedades e quase sociedades não financeiras	999999990	0,00	0,00	16 481,52	0,00	19 279,36	19 279,36	0,00	0,00
025102040101	Públicas	999999990	0,00	0,00	16 481,52	0,00	19 279,36	19 279,36	0,00	0,00
02510204010101	Empresas públicas municipais e intermunicipais	999999990	0,00	0,00	16 481,52	0,00	19 279,36	19 279,36	0,00	0,00
0251020403	Administração central	999999990	0,00	0,00	9 686,32	0,00	9 686,32	9 686,32	0,00	0,00
025102040301	Estado	999999990	0,00	0,00	9 686,32	0,00	9 686,32	9 686,32	0,00	0,00
0251020405	Administração local	999999990	0,00	0,00	1 018 785,11	0,00	1 064 516,19	1 064 516,19	0,00	0,00
025102040501	Continente	999999990	0,00	0,00	1 018 785,11	0,00	1 064 516,19	1 064 516,19	0,00	0,00
02510204050102	Freguesias	999999990	0,00	0,00	934 584,49	0,00	936 584,49	936 584,49	0,00	0,00
02510204050104	Associações de munícipios	999999990	0,00	0,00	51 694,92	0,00	82 351,67	82 351,67	0,00	0,00
02510204050108	Outros	999999990	0,00	0,00	32 505,70	0,00	45 580,03	45 580,03	0,00	0,00
0251020407	Instituições sem fins lucrativos	999999990	0,00	0,00	499 415,71	0,00	514 416,61	514 416,61	0,00	0,00
025102040701	Instituições sem fins lucrativos	999999990	0,00	0,00	499 415,71	0,00	514 416,61	514 416,61	0,00	0,00
0251020408	Famílias	999999990	0,00	0,00	210 041,62	0,00	259 108,23	259 108,23	0,00	0,00
025102040802	Outras	999999990	0,00	0,00	210 041,62	0,00	259 108,23	259 108,23	0,00	0,00
02510204080201	Programas Ocupacionais	999999990	0,00	0,00	89 756,02	0,00	105 398,09	105 398,09	0,00	0,00
02510204080202	Outras	999999990	0,00	0,00	120 285,60	0,00	153 710,14	153 710,14	0,00	0,00
02510206	Outras despesas correntes	999999990	0,00	0,00	91 456,97	0,00	99 718,44	99 718,44	0,00	0,00
0251020602	Diversas	999999990	0,00	0,00	91 456,97	0,00	99 718,44	99 718,44	0,00	0,00
025102060201	Impostos e taxas	999999990	0,00	0,00	90 602,21	0,00	98 863,68	98 863,68	0,00	0,00
02510206020101	Impostos e Taxas pagos pela Autarquia	999999990	0,00	0,00	90 553,45	0,00	96 814,92	96 814,92	0,00	0,00
02510206020101	Taxa de Gestão de Resíduos - TGR	999999990	0,00	0,00	69 738,53	0,00	76 000,00	76 000,00	0,00	0,00

Município de São Pedro do Sul

Ano: 2020

Conta	Designação	Entidade Parceira	Saldo Inicial		Movimentos do Período		Movimentos Acumulados		Saldo Final	
			Débito	Crédito	Débito	Crédito	Débito	Crédito	Débito	Crédito
02510206020101	Outras	999999990	0,00	0,00	20 814,92	0,00	20 814,92	20 814,92	0,00	0,00
02510206020102	Restituições de impostos ou taxas cobrados	999999990	0,00	0,00	48,76	0,00	2 048,76	2 048,76	0,00	0,00
025102060203	Outras	999999990	0,00	0,00	854,76	0,00	854,76	854,76	0,00	0,00
02510206020301	Outras restituições	999999990	0,00	0,00	604,76	0,00	604,76	604,76	0,00	0,00
02510206020305	Outras	999999990	0,00	0,00	250,00	0,00	250,00	250,00	0,00	0,00
02510207	Aquisição de bens de capital	999999990	0,00	0,00	6 277 525,46	0,00	11 983 092,56	11 983 092,56	0,00	0,00
0251020701	Investimentos	999999990	0,00	0,00	3 077 424,28	0,00	5 438 325,53	5 438 325,53	0,00	0,00
025102070101	Terrenos	999999990	0,00	0,00	269 119,07	0,00	290 124,74	290 124,74	0,00	0,00
025102070103	Edifícios	999999990	0,00	0,00	312 445,80	0,00	1 488 901,48	1 488 901,48	0,00	0,00
02510207010302	Instalações desportivas e recreativas	999999990	0,00	0,00	178 862,16	0,00	462 650,26	462 650,26	0,00	0,00
02510207010304	Creches	999999990	0,00	0,00	239,85	0,00	489 535,85	489 535,85	0,00	0,00
02510207010305	Escolas	999999990	0,00	0,00	79 109,43	0,00	382 269,43	382 269,43	0,00	0,00
02510207010307	Outros	999999990	0,00	0,00	54 234,36	0,00	154 445,94	154 445,94	0,00	0,00
025102070104	Construções diversas	999999990	0,00	0,00	1 982 476,16	0,00	2 972 124,10	2 972 124,10	0,00	0,00
02510207010405	Parques e jardins	999999990	0,00	0,00	734 380,80	0,00	790 330,92	790 330,92	0,00	0,00
02510207010409	Sinalização e trânsito	999999990	0,00	0,00	0,00	0,00	33 843,52	33 843,52	0,00	0,00
02510207010413	Outros	999999990	0,00	0,00	1 248 095,36	0,00	2 147 949,66	2 147 949,66	0,00	0,00
025102070106	Material de transporte	999999990	0,00	0,00	51 865,41	0,00	98 265,18	98 265,18	0,00	0,00
02510207010602	Outro	999999990	0,00	0,00	51 865,41	0,00	98 265,18	98 265,18	0,00	0,00
025102070107	Equipamento de informática	999999990	0,00	0,00	108 540,15	0,00	129 088,95	129 088,95	0,00	0,00
025102070108	Software informático	999999990	0,00	0,00	79 986,37	0,00	88 674,28	88 674,28	0,00	0,00
025102070109	Equipamento administrativo	999999990	0,00	0,00	14 644,24	0,00	14 644,24	14 644,24	0,00	0,00
025102070110	Equipamento básico	999999990	0,00	0,00	129 791,21	0,00	169 599,99	169 599,99	0,00	0,00
02510207011002	Outro	999999990	0,00	0,00	129 791,21	0,00	169 599,99	169 599,99	0,00	0,00
025102070111	Ferramentas e utensílios	999999990	0,00	0,00	70 168,34	0,00	70 196,72	70 196,72	0,00	0,00
025102070115	Outros investimentos	999999990	0,00	0,00	58 387,53	0,00	116 705,85	116 705,85	0,00	0,00
0251020703	Bens de domínio público	999999990	0,00	0,00	3 200 101,18	0,00	6 544 767,03	6 544 767,03	0,00	0,00
025102070303	Outras construções e infraestruturas	999999990	0,00	0,00	3 200 101,18	0,00	6 544 767,03	6 544 767,03	0,00	0,00
02510207030301	Viadutos, arruamentos e obras complementares	999999990	0,00	0,00	1 634 681,53	0,00	2 991 017,59	2 991 017,59	0,00	0,00
02510207030302	Sistemas de drenagem de águas residuais	999999990	0,00	0,00	353 087,79	0,00	654 616,06	654 616,06	0,00	0,00
02510207030303	Estações de tratamento de águas residuais	999999990	0,00	0,00	1 127 511,70	0,00	2 322 656,92	2 322 656,92	0,00	0,00
02510207030307	Captação e distribuição de água	999999990	0,00	0,00	84 820,16	0,00	576 476,46	576 476,46	0,00	0,00
02510208	Transferências de capital	999999990	0,00	0,00	496 504,36	0,00	689 927,99	689 927,99	0,00	0,00
0251020805	Administração local	999999990	0,00	0,00	281 771,94	0,00	475 195,57	475 195,57	0,00	0,00
025102080501	Continente	999999990	0,00	0,00	281 771,94	0,00	475 195,57	475 195,57	0,00	0,00

Município de São Pedro do Sul

Ano: 2020

Conta	Designação	Entidade Parceira	Saldo Inicial		Movimentos do Período		Movimentos Acumulados		Saldo Final	
			Débito	Crédito	Débito	Crédito	Débito	Crédito	Débito	Crédito
02510208050101	Munícipios	999999990	0,00	0,00	0,00	0,00	38 413,60	38 413,60	0,00	0,00
02510208050102	Freguesias	999999990	0,00	0,00	200 000,00	0,00	215 833,93	215 833,93	0,00	0,00
02510208050104	Associações de munícipios	999999990	0,00	0,00	81 771,94	0,00	220 948,04	220 948,04	0,00	0,00
0251020807	Instituições sem fins lucrativos	999999990	0,00	0,00	214 732,42	0,00	214 732,42	214 732,42	0,00	0,00
025102080701	Instituições sem fins lucrativos	999999990	0,00	0,00	214 732,42	0,00	214 732,42	214 732,42	0,00	0,00
02510209	Activos financeiros	999999990	0,00	0,00	51 115,50	0,00	51 115,50	51 115,50	0,00	0,00
0251020908	Unidades de participação	999999990	0,00	0,00	51 115,50	0,00	51 115,50	51 115,50	0,00	0,00
025102090802	Socied.e quase socied.não financeiras-Públicas	999999990	0,00	0,00	51 115,50	0,00	51 115,50	51 115,50	0,00	0,00
02510210	Passivos financeiros	999999990	0,00	0,00	353 405,53	0,00	353 406,53	353 406,53	0,00	0,00
0251021006	Empréstimos a médio e longo prazos	999999990	0,00	0,00	353 405,53	0,00	353 406,53	353 406,53	0,00	0,00
025102100603	Socied.financ.-Bancos e outras instit. financeiras	999999990	0,00	0,00	338 183,64	0,00	338 184,64	338 184,64	0,00	0,00
025102100605	Admin.pública-Admin.central-Estado	999999990	0,00	0,00	15 221,89	0,00	15 221,89	15 221,89	0,00	0,00
0252	Cabimentos com compromisso	999999990	0,00	0,00	0,00	20 745 365,45	27 003 629,36	27 003 629,36	0,00	0,00
025201	Assembleia Municipal	999999990	0,00	0,00	0,00	13 511,42	18 469,38	18 469,38	0,00	0,00
02520101	Despesas com o pessoal	999999990	0,00	0,00	0,00	12 236,42	17 194,38	17 194,38	0,00	0,00
0252010102	Abonos variáveis ou eventuais	999999990	0,00	0,00	0,00	12 236,42	17 194,38	17 194,38	0,00	0,00
025201010203	Alimentação e alojamento	999999990	0,00	0,00	0,00	0,00	1,00	1,00	0,00	0,00
025201010204	Ajudas de custo	999999990	0,00	0,00	0,00	1 984,67	1 984,67	1 984,67	0,00	0,00
025201010213	Outros suplementos e prémios	999999990	0,00	0,00	0,00	10 251,75	15 208,71	15 208,71	0,00	0,00
02520101021303	Senhas de Presença	999999990	0,00	0,00	0,00	10 251,75	15 208,71	15 208,71	0,00	0,00
02520102	Aquisição de bens e serviços	999999990	0,00	0,00	0,00	25,00	25,00	25,00	0,00	0,00
0252010202	Aquisição de serviços	999999990	0,00	0,00	0,00	25,00	25,00	25,00	0,00	0,00
025201020225	Outros serviços	999999990	0,00	0,00	0,00	25,00	25,00	25,00	0,00	0,00
02520104	Transferências correntes	999999990	0,00	0,00	0,00	1 250,00	1 250,00	1 250,00	0,00	0,00
0252010405	Administração local	999999990	0,00	0,00	0,00	1 250,00	1 250,00	1 250,00	0,00	0,00
025201040501	Continente	999999990	0,00	0,00	0,00	1 250,00	1 250,00	1 250,00	0,00	0,00
02520104050104	Associações de munícipios	999999990	0,00	0,00	0,00	1 250,00	1 250,00	1 250,00	0,00	0,00
025202	Câmara Municipal	999999990	0,00	0,00	0,00	20 731 854,03	26 985 159,98	26 985 159,98	0,00	0,00
02520201	Despesas com o pessoal	999999990	0,00	0,00	0,00	7 151 742,94	7 763 182,98	7 763 182,98	0,00	0,00
0252020101	Remunerações certas e permanentes	999999990	0,00	0,00	0,00	5 470 614,18	5 658 114,11	5 658 114,11	0,00	0,00
025202010101	Titulares órgãos soberania e memb. órgãos autárq.	999999990	0,00	0,00	0,00	169 301,62	191 823,24	191 823,24	0,00	0,00
025202010104	Pessoal quadros-Regime contrato individ. trabalho	999999990	0,00	0,00	0,00	3 687 376,93	3 762 751,71	3 762 751,71	0,00	0,00
02520201010401	Pessoal em funções	999999990	0,00	0,00	0,00	3 624 516,30	3 662 312,36	3 662 312,36	0,00	0,00
02520201010402	Alterações obrigatórias de posicionamento rem.	999999990	0,00	0,00	0,00	33 768,30	67 536,60	67 536,60	0,00	0,00
02520201010404	Recrutamento de Pessoal para novos postos de trab.	999999990	0,00	0,00	0,00	29 092,33	32 902,75	32 902,75	0,00	0,00

Município de São Pedro do Sul

Ano: 2020

Conta	Designação	Entidade Parceira	Saldo Inicial		Movimentos do Período		Movimentos Acumulados		Saldo Final	
			Débito	Crédito	Débito	Crédito	Débito	Crédito	Débito	Crédito
025202010107	Pessoal em regime de tarefa ou avença	999999990	0,00	0,00	0,00	103 074,31	103 872,05	103 872,05	0,00	0,00
025202010109	Pessoal em qualquer outra situação	999999990	0,00	0,00	0,00	348 329,59	348 329,59	348 329,59	0,00	0,00
025202010111	Representação	999999990	0,00	0,00	0,00	49 653,33	50 823,72	50 823,72	0,00	0,00
025202010113	Subsidio de refeição	999999990	0,00	0,00	0,00	347 078,25	434 712,60	434 712,60	0,00	0,00
02520201011301	Pessoal dos quadros	999999990	0,00	0,00	0,00	312 462,24	399 128,28	399 128,28	0,00	0,00
02520201011301	Pessoal dos Quadros-RCTFP	999999990	0,00	0,00	0,00	312 462,24	399 128,28	399 128,28	0,00	0,00
02520201011302	Pessoal em qualquer outra situação	999999990	0,00	0,00	0,00	29 574,12	29 574,12	29 574,12	0,00	0,00
02520201011303	Membros dos orgãos autárquicos	999999990	0,00	0,00	0,00	5 041,89	6 010,20	6 010,20	0,00	0,00
025202010114	Subsídio de férias e de Natal	999999990	0,00	0,00	0,00	713 856,81	713 857,86	713 857,86	0,00	0,00
02520201011401	Pessoal dos quadros	999999990	0,00	0,00	0,00	646 531,52	646 531,52	646 531,52	0,00	0,00
02520201011401	Pessoal dos Quadros-RCTFP	999999990	0,00	0,00	0,00	646 531,52	646 531,52	646 531,52	0,00	0,00
02520201011402	Pessoal em qualquer outra situação	999999990	0,00	0,00	0,00	56 201,34	56 201,34	56 201,34	0,00	0,00
02520201011403	Membros dos órgãos autárquicos	999999990	0,00	0,00	0,00	11 123,95	11 125,00	11 125,00	0,00	0,00
025202010115	Remunerações por doença e maternidade/paternidade	999999990	0,00	0,00	0,00	51 943,34	51 943,34	51 943,34	0,00	0,00
0252020102	Abonos variáveis ou eventuais	999999990	0,00	0,00	0,00	79 637,88	81 955,09	81 955,09	0,00	0,00
025202010202	Horas extraordinárias	999999990	0,00	0,00	0,00	64 304,71	64 304,71	64 304,71	0,00	0,00
025202010204	Ajudas de custo	999999990	0,00	0,00	0,00	7 679,50	7 679,50	7 679,50	0,00	0,00
025202010205	Abono para falhas	999999990	0,00	0,00	0,00	4 282,79	6 600,00	6 600,00	0,00	0,00
025202010210	Subsídio de trabalho nocturno	999999990	0,00	0,00	0,00	1 168,52	1 168,52	1 168,52	0,00	0,00
025202010213	Outros suplementos e prémios	999999990	0,00	0,00	0,00	2 202,36	2 202,36	2 202,36	0,00	0,00
02520201021303	Senhas de Presença	999999990	0,00	0,00	0,00	2 202,36	2 202,36	2 202,36	0,00	0,00
0252020103	Segurança social	999999990	0,00	0,00	0,00	1 601 490,88	2 023 113,78	2 023 113,78	0,00	0,00
025202010301	Encargos com a saúde	999999990	0,00	0,00	0,00	250 015,48	269 881,43	269 881,43	0,00	0,00
025202010302	Outros encargos com a saúde	999999990	0,00	0,00	0,00	57 871,67	65 032,67	65 032,67	0,00	0,00
025202010303	Subsídio familiar a criança e jovens	999999990	0,00	0,00	0,00	22 634,50	23 914,32	23 914,32	0,00	0,00
025202010304	Outras prestações familiares	999999990	0,00	0,00	0,00	1 930,76	1 930,76	1 930,76	0,00	0,00
025202010305	Contribuições para a segurança social	999999990	0,00	0,00	0,00	1 178 684,97	1 570 576,06	1 570 576,06	0,00	0,00
02520201030502	Segurança social dos funcionários públicos	999999990	0,00	0,00	0,00	1 105 094,44	1 440 203,69	1 440 203,69	0,00	0,00
02520201030502	Caixa Geral de Aposentações	999999990	0,00	0,00	0,00	695 018,04	695 018,04	695 018,04	0,00	0,00
02520201030502	Regime Geral	999999990	0,00	0,00	0,00	410 076,40	745 185,65	745 185,65	0,00	0,00
02520201030503	Segurança social-Regime geral	999999990	0,00	0,00	0,00	72 492,61	129 060,80	129 060,80	0,00	0,00
02520201030504	Outros	999999990	0,00	0,00	0,00	1 097,92	1 311,57	1 311,57	0,00	0,00
025202010308	Outras pensões	999999990	0,00	0,00	0,00	6 997,80	8 422,84	8 422,84	0,00	0,00
025202010309	Seguros	999999990	0,00	0,00	0,00	81 675,70	81 675,70	81 675,70	0,00	0,00
02520201030901	Seguros acidentes trabalho doenças profissionais	999999990	0,00	0,00	0,00	81 675,70	81 675,70	81 675,70	0,00	0,00

Município de São Pedro do Sul

Ano: 2020

Conta	Designação	Entidade Parceira	Saldo Inicial		Movimentos do Período		Movimentos Acumulados		Saldo Final	
			Débito	Crédito	Débito	Crédito	Débito	Crédito	Débito	Crédito
025202010310	Outras despesas de segurança social	999999990	0,00	0,00	0,00	1 680,00	1 680,00	1 680,00	0,00	0,00
02520201031099	Outras despesas de segurança social	999999990	0,00	0,00	0,00	1 680,00	1 680,00	1 680,00	0,00	0,00
02520202	Aquisição de bens e serviços	999999990	0,00	0,00	0,00	4 593 268,02	5 953 622,67	5 953 622,67	0,00	0,00
0252020201	Aquisição de bens	999999990	0,00	0,00	0,00	991 846,57	1 106 449,13	1 106 449,13	0,00	0,00
025202020101	Matérias-primas e subsidiárias	999999990	0,00	0,00	0,00	47 662,64	47 662,64	47 662,64	0,00	0,00
025202020102	Combustíveis e lubrificantes	999999990	0,00	0,00	0,00	288 856,75	360 630,07	360 630,07	0,00	0,00
02520202010201	Gasolina	999999990	0,00	0,00	0,00	8 542,01	18 590,46	18 590,46	0,00	0,00
02520202010202	Gasóleo	999999990	0,00	0,00	0,00	220 436,17	244 139,74	244 139,74	0,00	0,00
02520202010299	Outros	999999990	0,00	0,00	0,00	59 878,57	97 899,87	97 899,87	0,00	0,00
025202020104	Limpeza e higiene	999999990	0,00	0,00	0,00	18 079,83	18 293,55	18 293,55	0,00	0,00
025202020105	Alimentação-Refeições confeccionadas	999999990	0,00	0,00	0,00	425,00	450,01	450,01	0,00	0,00
025202020108	Material de escritório	999999990	0,00	0,00	0,00	15 049,99	15 215,00	15 215,00	0,00	0,00
025202020109	Produtos químicos e farmacêuticos	999999990	0,00	0,00	0,00	1 544,92	1 544,92	1 544,92	0,00	0,00
025202020110	Produtos vendidos nas farmácias	999999990	0,00	0,00	0,00	880,22	880,22	880,22	0,00	0,00
025202020112	Material de transporte-Peças	999999990	0,00	0,00	0,00	67 136,40	69 823,25	69 823,25	0,00	0,00
025202020114	Outro material-Peças	999999990	0,00	0,00	0,00	42 059,01	42 367,38	42 367,38	0,00	0,00
025202020115	Prémios, condecorações e ofertas	999999990	0,00	0,00	0,00	25 524,37	25 820,38	25 820,38	0,00	0,00
025202020117	Ferramentas e utensílios	999999990	0,00	0,00	0,00	13 917,67	13 917,68	13 917,68	0,00	0,00
025202020119	Artigos honoríficos e de decoração	999999990	0,00	0,00	0,00	60,00	60,00	60,00	0,00	0,00
025202020120	Material de educação, cultura e recreio	999999990	0,00	0,00	0,00	384,63	384,63	384,63	0,00	0,00
025202020121	Outros bens	999999990	0,00	0,00	0,00	470 265,14	509 399,40	509 399,40	0,00	0,00
0252020202	Aquisição de serviços	999999990	0,00	0,00	0,00	3 601 421,45	4 847 173,54	4 847 173,54	0,00	0,00
025202020201	Encargos das instalações	999999990	0,00	0,00	0,00	897 941,56	1 358 319,55	1 358 319,55	0,00	0,00
025202020202	Limpeza e higiene	999999990	0,00	0,00	0,00	307 283,78	313 000,00	313 000,00	0,00	0,00
025202020203	Conservação de bens	999999990	0,00	0,00	0,00	144 405,73	145 278,67	145 278,67	0,00	0,00
025202020204	Locação de edifícios	999999990	0,00	0,00	0,00	26 638,66	27 015,89	27 015,89	0,00	0,00
025202020209	Comunicações	999999990	0,00	0,00	0,00	96 218,65	125 645,05	125 645,05	0,00	0,00
025202020210	Transportes	999999990	0,00	0,00	0,00	259 908,36	432 138,98	432 138,98	0,00	0,00
025202020211	Representação dos serviços	999999990	0,00	0,00	0,00	107,41	308,22	308,22	0,00	0,00
025202020212	Seguros	999999990	0,00	0,00	0,00	87 940,39	87 940,39	87 940,39	0,00	0,00
025202020213	Deslocações e estadas	999999990	0,00	0,00	0,00	1 541,85	1 541,85	1 541,85	0,00	0,00
025202020214	Estudos, pareceres, projectos e consultadoria	999999990	0,00	0,00	0,00	380 417,65	596 573,07	596 573,07	0,00	0,00
025202020215	Formação	999999990	0,00	0,00	0,00	6 317,24	6 317,24	6 317,24	0,00	0,00
025202020217	Publicidade	999999990	0,00	0,00	0,00	18 795,75	18 853,56	18 853,56	0,00	0,00
025202020219	Assistência técnica	999999990	0,00	0,00	0,00	24 002,37	30 666,69	30 666,69	0,00	0,00

Município de São Pedro do Sul

Ano: 2020

Conta	Designação	Entidade Parceira	Saldo Inicial		Movimentos do Período		Movimentos Acumulados		Saldo Final	
			Débito	Crédito	Débito	Crédito	Débito	Crédito	Débito	Crédito
025202020220	Outros trabalhos especializados	999999990	0,00	0,00	0,00	473 068,64	720 549,41	720 549,41	0,00	0,00
025202020222	Serviços de saúde	999999990	0,00	0,00	0,00	60,00	60,00	60,00	0,00	0,00
025202020224	Encargos de cobrança de receitas	999999990	0,00	0,00	0,00	47 314,92	50 400,00	50 400,00	0,00	0,00
025202020225	Outros serviços	999999990	0,00	0,00	0,00	829 458,49	932 564,97	932 564,97	0,00	0,00
02520203	Juros e outros encargos	999999990	0,00	0,00	0,00	64 518,86	70 222,72	70 222,72	0,00	0,00
0252020301	Juros da dívida pública	999999990	0,00	0,00	0,00	34 448,00	36 613,71	36 613,71	0,00	0,00
025202030103	Socied.financ.-Bancos e outras instit. financeiras	999999990	0,00	0,00	0,00	33 591,51	35 757,22	35 757,22	0,00	0,00
02520203010302	Empréstimos de médio e longo prazos	999999990	0,00	0,00	0,00	33 591,51	35 757,22	35 757,22	0,00	0,00
025202030105	Admin.pública-Admin.central-Estado	999999990	0,00	0,00	0,00	856,49	856,49	856,49	0,00	0,00
02520203010502	Empréstimos de médio e longo prazo	999999990	0,00	0,00	0,00	856,49	856,49	856,49	0,00	0,00
0252020305	Outros juros	999999990	0,00	0,00	0,00	14 390,29	15 229,29	15 229,29	0,00	0,00
025202030502	Outros	999999990	0,00	0,00	0,00	14 390,29	15 229,29	15 229,29	0,00	0,00
02520203050202	Juros de Mora	999999990	0,00	0,00	0,00	14 390,29	15 229,29	15 229,29	0,00	0,00
0252020306	Outros encargos financeiros	999999990	0,00	0,00	0,00	15 680,57	18 379,72	18 379,72	0,00	0,00
025202030601	Outros encargos financeiros	999999990	0,00	0,00	0,00	15 680,57	18 379,72	18 379,72	0,00	0,00
02520203060101	O.E.F. Serviços Bancarios	999999990	0,00	0,00	0,00	15 680,57	18 379,72	18 379,72	0,00	0,00
02520204	Transferências correntes	999999990	0,00	0,00	0,00	1 721 306,85	1 936 191,89	1 936 191,89	0,00	0,00
0252020401	Sociedades e quase sociedades não financeiras	999999990	0,00	0,00	0,00	16 481,52	19 279,36	19 279,36	0,00	0,00
025202040101	Públicas	999999990	0,00	0,00	0,00	16 481,52	19 279,36	19 279,36	0,00	0,00
02520204010101	Empresas públicas municipais e intermunicipais	999999990	0,00	0,00	0,00	16 481,52	19 279,36	19 279,36	0,00	0,00
0252020403	Administração central	999999990	0,00	0,00	0,00	9 686,32	9 686,32	9 686,32	0,00	0,00
025202040301	Estado	999999990	0,00	0,00	0,00	9 686,32	9 686,32	9 686,32	0,00	0,00
0252020405	Administração local	999999990	0,00	0,00	0,00	1 014 755,26	1 076 486,34	1 076 486,34	0,00	0,00
025202040501	Continente	999999990	0,00	0,00	0,00	1 014 755,26	1 076 486,34	1 076 486,34	0,00	0,00
02520204050102	Freguesias	999999990	0,00	0,00	0,00	931 584,49	949 584,49	949 584,49	0,00	0,00
02520204050104	Associações de munícipios	999999990	0,00	0,00	0,00	50 665,07	81 321,82	81 321,82	0,00	0,00
02520204050108	Outros	999999990	0,00	0,00	0,00	32 505,70	45 580,03	45 580,03	0,00	0,00
0252020407	Instituições sem fins lucrativos	999999990	0,00	0,00	0,00	482 881,55	624 260,47	624 260,47	0,00	0,00
025202040701	Instituições sem fins lucrativos	999999990	0,00	0,00	0,00	482 881,55	624 260,47	624 260,47	0,00	0,00
0252020408	Famílias	999999990	0,00	0,00	0,00	197 502,20	206 479,40	206 479,40	0,00	0,00
025202040802	Outras	999999990	0,00	0,00	0,00	197 502,20	206 479,40	206 479,40	0,00	0,00
02520204080201	Programas Ocupacionais	999999990	0,00	0,00	0,00	79 216,60	86 645,64	86 645,64	0,00	0,00
02520204080202	Outras	999999990	0,00	0,00	0,00	118 285,60	119 833,76	119 833,76	0,00	0,00
02520206	Outras despesas correntes	999999990	0,00	0,00	0,00	91 127,96	99 389,43	99 389,43	0,00	0,00
0252020602	Diversas	999999990	0,00	0,00	0,00	91 127,96	99 389,43	99 389,43	0,00	0,00

Município de São Pedro do Sul

Ano: 2020

Conta	Designação	Entidade Parceira	Saldo Inicial		Movimentos do Período		Movimentos Acumulados		Saldo Final	
			Débito	Crédito	Débito	Crédito	Débito	Crédito	Débito	Crédito
025202060201	Impostos e taxas	999999990	0,00	0,00	0,00	90 602,21	98 863,68	98 863,68	0,00	0,00
02520206020101	Impostos e Taxas pagos pela Autarquia	999999990	0,00	0,00	0,00	90 553,45	96 814,92	96 814,92	0,00	0,00
02520206020101	Taxa de Gestão de Resíduos - TGR	999999990	0,00	0,00	0,00	69 738,53	76 000,00	76 000,00	0,00	0,00
02520206020101	Outras	999999990	0,00	0,00	0,00	20 814,92	20 814,92	20 814,92	0,00	0,00
02520206020102	Restituições de impostos ou taxas cobrados	999999990	0,00	0,00	0,00	48,76	2 048,76	2 048,76	0,00	0,00
025202060203	Outras	999999990	0,00	0,00	0,00	525,75	525,75	525,75	0,00	0,00
02520206020301	Outras restituições	999999990	0,00	0,00	0,00	275,75	275,75	275,75	0,00	0,00
02520206020305	Outras	999999990	0,00	0,00	0,00	250,00	250,00	250,00	0,00	0,00
02520207	Aquisição de bens de capital	999999990	0,00	0,00	0,00	6 223 947,59	10 099 017,78	10 099 017,78	0,00	0,00
0252020701	Investimentos	999999990	0,00	0,00	0,00	3 050 094,34	4 603 016,31	4 603 016,31	0,00	0,00
025202070101	Terrenos	999999990	0,00	0,00	0,00	260 188,07	260 188,07	260 188,07	0,00	0,00
025202070103	Edifícios	999999990	0,00	0,00	0,00	307 446,84	1 195 975,68	1 195 975,68	0,00	0,00
02520207010302	Instalações desportivas e recreativas	999999990	0,00	0,00	0,00	178 862,16	308 923,59	308 923,59	0,00	0,00
02520207010304	Creches	999999990	0,00	0,00	0,00	239,85	145 178,25	145 178,25	0,00	0,00
02520207010305	Escolas	999999990	0,00	0,00	0,00	74 110,47	587 427,90	587 427,90	0,00	0,00
02520207010307	Outros	999999990	0,00	0,00	0,00	54 234,36	154 445,94	154 445,94	0,00	0,00
025202070104	Construções diversas	999999990	0,00	0,00	0,00	1 982 476,16	2 534 312,37	2 534 312,37	0,00	0,00
02520207010405	Parques e jardins	999999990	0,00	0,00	0,00	734 380,80	734 380,80	734 380,80	0,00	0,00
02520207010409	Sinalização e trânsito	999999990	0,00	0,00	0,00	0,00	33 843,52	33 843,52	0,00	0,00
02520207010413	Outros	999999990	0,00	0,00	0,00	1 248 095,36	1 766 088,05	1 766 088,05	0,00	0,00
025202070106	Material de transporte	999999990	0,00	0,00	0,00	49 202,77	86 202,77	86 202,77	0,00	0,00
02520207010602	Outro	999999990	0,00	0,00	0,00	49 202,77	86 202,77	86 202,77	0,00	0,00
025202070107	Equipamento de informática	999999990	0,00	0,00	0,00	108 540,13	123 880,28	123 880,28	0,00	0,00
025202070108	Software informático	999999990	0,00	0,00	0,00	77 444,21	81 782,01	81 782,01	0,00	0,00
025202070109	Equipamento administrativo	999999990	0,00	0,00	0,00	14 644,24	14 655,59	14 655,59	0,00	0,00
025202070110	Equipamento básico	999999990	0,00	0,00	0,00	121 796,21	162 506,69	162 506,69	0,00	0,00
02520207011002	Outro	999999990	0,00	0,00	0,00	121 796,21	162 506,69	162 506,69	0,00	0,00
025202070111	Ferramentas e utensílios	999999990	0,00	0,00	0,00	69 968,18	70 188,20	70 188,20	0,00	0,00
025202070115	Outros investimentos	999999990	0,00	0,00	0,00	58 387,53	73 324,65	73 324,65	0,00	0,00
0252020703	Bens de domínio público	999999990	0,00	0,00	0,00	3 173 853,25	5 496 001,47	5 496 001,47	0,00	0,00
025202070303	Outras construções e infraestruturas	999999990	0,00	0,00	0,00	3 173 853,25	5 496 001,47	5 496 001,47	0,00	0,00
02520207030301	Viadutos, arruamentos e obras complementares	999999990	0,00	0,00	0,00	1 608 433,60	2 277 373,18	2 277 373,18	0,00	0,00
02520207030302	Sistemas de drenagem de águas residuais	999999990	0,00	0,00	0,00	353 087,79	546 108,73	546 108,73	0,00	0,00
02520207030303	Estações de tratamento de águas residuais	999999990	0,00	0,00	0,00	1 127 511,70	2 251 880,93	2 251 880,93	0,00	0,00
02520207030307	Captação e distribuição de água	999999990	0,00	0,00	0,00	84 820,16	420 638,63	420 638,63	0,00	0,00

Município de São Pedro do Sul

Ano: 2020

Conta	Designação	Entidade Parceira	Saldo Inicial		Movimentos do Período		Movimentos Acumulados		Saldo Final	
			Débito	Crédito	Débito	Crédito	Débito	Crédito	Débito	Crédito
02520208	Transferências de capital	999999990	0,00	0,00	0,00	481 420,78	659 010,48	659 010,48	0,00	0,00
0252020805	Administração local	999999990	0,00	0,00	0,00	276 688,36	454 278,06	454 278,06	0,00	0,00
025202080501	Continente	999999990	0,00	0,00	0,00	276 688,36	454 278,06	454 278,06	0,00	0,00
02520208050101	Munícipios	999999990	0,00	0,00	0,00	0,00	38 413,60	38 413,60	0,00	0,00
02520208050102	Freguesias	999999990	0,00	0,00	0,00	200 000,00	200 000,00	200 000,00	0,00	0,00
02520208050104	Associações de munícipios	999999990	0,00	0,00	0,00	76 688,36	215 864,46	215 864,46	0,00	0,00
0252020807	Instituições sem fins lucrativos	999999990	0,00	0,00	0,00	204 732,42	204 732,42	204 732,42	0,00	0,00
025202080701	Instituições sem fins lucrativos	999999990	0,00	0,00	0,00	204 732,42	204 732,42	204 732,42	0,00	0,00
02520209	Activos financeiros	999999990	0,00	0,00	0,00	51 115,50	51 115,50	51 115,50	0,00	0,00
0252020908	Unidades de participação	999999990	0,00	0,00	0,00	51 115,50	51 115,50	51 115,50	0,00	0,00
025202090802	Socied.e quase socied.não financeiras-Públicas	999999990	0,00	0,00	0,00	51 115,50	51 115,50	51 115,50	0,00	0,00
02520210	Passivos financeiros	999999990	0,00	0,00	0,00	353 405,53	353 406,53	353 406,53	0,00	0,00
0252021006	Empréstimos a médio e longo prazos	999999990	0,00	0,00	0,00	353 405,53	353 406,53	353 406,53	0,00	0,00
025202100603	Socied.financ.-Bancos e outras instit. financeiras	999999990	0,00	0,00	0,00	338 183,64	338 184,64	338 184,64	0,00	0,00
025202100605	Admin.pública-Admin.central-Estado	999999990	0,00	0,00	0,00	15 221,89	15 221,89	15 221,89	0,00	0,00
026	Compromissos	999999990	2 894 110,90	84,81	20 745 365,45	20 745 365,45	47 077 899,68	48 008 035,88	0,00	930 136,20
0261	Compromissos assumidos	999999990	0,00	0,00	20 745 365,45	0,00	27 003 629,36	27 003 629,36	0,00	0,00
026101	Assembleia Municipal	999999990	0,00	0,00	13 511,42	0,00	18 469,38	18 469,38	0,00	0,00
02610101	Despesas com o pessoal	999999990	0,00	0,00	12 236,42	0,00	17 194,38	17 194,38	0,00	0,00
0261010102	Abonos variáveis ou eventuais	999999990	0,00	0,00	12 236,42	0,00	17 194,38	17 194,38	0,00	0,00
026101010203	Alimentação e alojamento	999999990	0,00	0,00	0,00	0,00	1,00	1,00	0,00	0,00
026101010204	Ajudas de custo	999999990	0,00	0,00	1 984,67	0,00	1 984,67	1 984,67	0,00	0,00
026101010213	Outros suplementos e prémios	999999990	0,00	0,00	10 251,75	0,00	15 208,71	15 208,71	0,00	0,00
02610101021303	Senhas de Presença	999999990	0,00	0,00	10 251,75	0,00	15 208,71	15 208,71	0,00	0,00
02610102	Aquisição de bens e serviços	999999990	0,00	0,00	25,00	0,00	25,00	25,00	0,00	0,00
0261010202	Aquisição de serviços	999999990	0,00	0,00	25,00	0,00	25,00	25,00	0,00	0,00
026101020225	Outros serviços	999999990	0,00	0,00	25,00	0,00	25,00	25,00	0,00	0,00
02610104	Transferências correntes	999999990	0,00	0,00	1 250,00	0,00	1 250,00	1 250,00	0,00	0,00
0261010405	Administração local	999999990	0,00	0,00	1 250,00	0,00	1 250,00	1 250,00	0,00	0,00
026101040501	Continente	999999990	0,00	0,00	1 250,00	0,00	1 250,00	1 250,00	0,00	0,00
02610104050104	Associações de munícipios	999999990	0,00	0,00	1 250,00	0,00	1 250,00	1 250,00	0,00	0,00
026102	Câmara Municipal	999999990	0,00	0,00	20 731 854,03	0,00	26 985 159,98	26 985 159,98	0,00	0,00
02610201	Despesas com o pessoal	999999990	0,00	0,00	7 151 742,94	0,00	7 763 182,98	7 763 182,98	0,00	0,00
0261020101	Remunerações certas e permanentes	999999990	0,00	0,00	5 470 614,18	0,00	5 658 114,11	5 658 114,11	0,00	0,00
026102010101	Titulares órgãos soberania e memb. órgãos autárq.	999999990	0,00	0,00	169 301,62	0,00	191 823,24	191 823,24	0,00	0,00

Município de São Pedro do Sul

Ano: 2020

Conta	Designação	Entidade Parceira	Saldo Inicial		Movimentos do Período		Movimentos Acumulados		Saldo Final	
			Débito	Crédito	Débito	Crédito	Débito	Crédito	Débito	Crédito
026102010104	Pessoal quadros-Regime contrato individ. trabalho	999999990	0,00	0,00	3 687 376,93	0,00	3 762 751,71	3 762 751,71	0,00	0,00
02610201010401	Pessoal em funções	999999990	0,00	0,00	3 624 516,30	0,00	3 662 312,36	3 662 312,36	0,00	0,00
02610201010402	Alterações obrigatórias de posicionamento rem.	999999990	0,00	0,00	33 768,30	0,00	67 536,60	67 536,60	0,00	0,00
02610201010404	Recrutamento de Pessoal para novos postos de trab.	999999990	0,00	0,00	29 092,33	0,00	32 902,75	32 902,75	0,00	0,00
026102010107	Pessoal em regime de tarefa ou avença	999999990	0,00	0,00	103 074,31	0,00	103 872,05	103 872,05	0,00	0,00
026102010109	Pessoal em qualquer outra situação	999999990	0,00	0,00	348 329,59	0,00	348 329,59	348 329,59	0,00	0,00
026102010111	Representação	999999990	0,00	0,00	49 653,33	0,00	50 823,72	50 823,72	0,00	0,00
026102010113	Subsidio de refeição	999999990	0,00	0,00	347 078,25	0,00	434 712,60	434 712,60	0,00	0,00
02610201011301	Pessoal dos quadros	999999990	0,00	0,00	312 462,24	0,00	399 128,28	399 128,28	0,00	0,00
02610201011301	Pessoal dos Quadros-RCTFP	999999990	0,00	0,00	312 462,24	0,00	399 128,28	399 128,28	0,00	0,00
02610201011302	Pessoal em qualquer outra situação	999999990	0,00	0,00	29 574,12	0,00	29 574,12	29 574,12	0,00	0,00
02610201011303	Membros dos orgãos autárquicos	999999990	0,00	0,00	5 041,89	0,00	6 010,20	6 010,20	0,00	0,00
026102010114	Subsídio de férias e de Natal	999999990	0,00	0,00	713 856,81	0,00	713 857,86	713 857,86	0,00	0,00
02610201011401	Pessoal dos quadros	999999990	0,00	0,00	646 531,52	0,00	646 531,52	646 531,52	0,00	0,00
02610201011401	Pessoal dos Quadros-RCTFP	999999990	0,00	0,00	646 531,52	0,00	646 531,52	646 531,52	0,00	0,00
02610201011402	Pessoal em qualquer outra situação	999999990	0,00	0,00	56 201,34	0,00	56 201,34	56 201,34	0,00	0,00
02610201011403	Membros dos órgãos autárquicos	999999990	0,00	0,00	11 123,95	0,00	11 125,00	11 125,00	0,00	0,00
026102010115	Remunerações por doença e maternidade/paternidade	999999990	0,00	0,00	51 943,34	0,00	51 943,34	51 943,34	0,00	0,00
0261020102	Abonos variáveis ou eventuais	999999990	0,00	0,00	79 637,88	0,00	81 955,09	81 955,09	0,00	0,00
026102010202	Horas extraordinárias	999999990	0,00	0,00	64 304,71	0,00	64 304,71	64 304,71	0,00	0,00
026102010204	Ajudas de custo	999999990	0,00	0,00	7 679,50	0,00	7 679,50	7 679,50	0,00	0,00
026102010205	Abono para falhas	999999990	0,00	0,00	4 282,79	0,00	6 600,00	6 600,00	0,00	0,00
026102010210	Subsídio de trabalho nocturno	999999990	0,00	0,00	1 168,52	0,00	1 168,52	1 168,52	0,00	0,00
026102010213	Outros suplementos e prémios	999999990	0,00	0,00	2 202,36	0,00	2 202,36	2 202,36	0,00	0,00
02610201021303	Senhas de Presença	999999990	0,00	0,00	2 202,36	0,00	2 202,36	2 202,36	0,00	0,00
0261020103	Segurança social	999999990	0,00	0,00	1 601 490,88	0,00	2 023 113,78	2 023 113,78	0,00	0,00
026102010301	Encargos com a saúde	999999990	0,00	0,00	250 015,48	0,00	269 881,43	269 881,43	0,00	0,00
026102010302	Outros encargos com a saúde	999999990	0,00	0,00	57 871,67	0,00	65 032,67	65 032,67	0,00	0,00
026102010303	Subsídio familiar a criança e jovens	999999990	0,00	0,00	22 634,50	0,00	23 914,32	23 914,32	0,00	0,00
026102010304	Outras prestações familiares	999999990	0,00	0,00	1 930,76	0,00	1 930,76	1 930,76	0,00	0,00
026102010305	Contribuições para a segurança social	999999990	0,00	0,00	1 178 684,97	0,00	1 570 576,06	1 570 576,06	0,00	0,00
02610201030502	Segurança social dos funcionários públicos	999999990	0,00	0,00	1 105 094,44	0,00	1 440 203,69	1 440 203,69	0,00	0,00
02610201030502	Caixa Geral de Aposentações	999999990	0,00	0,00	695 018,04	0,00	695 018,04	695 018,04	0,00	0,00
02610201030502	Regime Geral	999999990	0,00	0,00	410 076,40	0,00	745 185,65	745 185,65	0,00	0,00
02610201030503	Segurança social-Regime geral	999999990	0,00	0,00	72 492,61	0,00	129 060,80	129 060,80	0,00	0,00

Município de São Pedro do Sul

Ano: 2020

Conta	Designação	Entidade Parceira	Saldo Inicial		Movimentos do Período		Movimentos Acumulados		Saldo Final	
			Débito	Crédito	Débito	Crédito	Débito	Crédito	Débito	Crédito
02610201030504	Outros	999999990	0,00	0,00	1 097,92	0,00	1 311,57	1 311,57	0,00	0,00
026102010308	Outras pensões	999999990	0,00	0,00	6 997,80	0,00	8 422,84	8 422,84	0,00	0,00
026102010309	Seguros	999999990	0,00	0,00	81 675,70	0,00	81 675,70	81 675,70	0,00	0,00
02610201030901	Seguros acidentes trabalho doenças profissionais	999999990	0,00	0,00	81 675,70	0,00	81 675,70	81 675,70	0,00	0,00
026102010310	Outras despesas de segurança social	999999990	0,00	0,00	1 680,00	0,00	1 680,00	1 680,00	0,00	0,00
02610201031099	Outras despesas de segurança social	999999990	0,00	0,00	1 680,00	0,00	1 680,00	1 680,00	0,00	0,00
02610202	Aquisição de bens e serviços	999999990	0,00	0,00	4 593 268,02	0,00	5 953 622,67	5 953 622,67	0,00	0,00
0261020201	Aquisição de bens	999999990	0,00	0,00	991 846,57	0,00	1 106 449,13	1 106 449,13	0,00	0,00
026102020101	Matérias-primas e subsidiárias	999999990	0,00	0,00	47 662,64	0,00	47 662,64	47 662,64	0,00	0,00
026102020102	Combustíveis e lubrificantes	999999990	0,00	0,00	288 856,75	0,00	360 630,07	360 630,07	0,00	0,00
02610202010201	Gasolina	999999990	0,00	0,00	8 542,01	0,00	18 590,46	18 590,46	0,00	0,00
02610202010202	Gasóleo	999999990	0,00	0,00	220 436,17	0,00	244 139,74	244 139,74	0,00	0,00
02610202010299	Outros	999999990	0,00	0,00	59 878,57	0,00	97 899,87	97 899,87	0,00	0,00
026102020104	Limpeza e higiene	999999990	0,00	0,00	18 079,83	0,00	18 293,55	18 293,55	0,00	0,00
026102020105	Alimentação-Refeições confeccionadas	999999990	0,00	0,00	425,00	0,00	450,01	450,01	0,00	0,00
026102020108	Material de escritório	999999990	0,00	0,00	15 049,99	0,00	15 215,00	15 215,00	0,00	0,00
026102020109	Produtos químicos e farmacêuticos	999999990	0,00	0,00	1 544,92	0,00	1 544,92	1 544,92	0,00	0,00
026102020110	Produtos vendidos nas farmácias	999999990	0,00	0,00	880,22	0,00	880,22	880,22	0,00	0,00
026102020112	Material de transporte-Peças	999999990	0,00	0,00	67 136,40	0,00	69 823,25	69 823,25	0,00	0,00
026102020114	Outro material-Peças	999999990	0,00	0,00	42 059,01	0,00	42 367,38	42 367,38	0,00	0,00
026102020115	Prémios, condecorações e ofertas	999999990	0,00	0,00	25 524,37	0,00	25 820,38	25 820,38	0,00	0,00
026102020117	Ferramentas e utensílios	999999990	0,00	0,00	13 917,67	0,00	13 917,68	13 917,68	0,00	0,00
026102020119	Artigos honoríficos e de decoração	999999990	0,00	0,00	60,00	0,00	60,00	60,00	0,00	0,00
026102020120	Material de educação, cultura e recreio	999999990	0,00	0,00	384,63	0,00	384,63	384,63	0,00	0,00
026102020121	Outros bens	999999990	0,00	0,00	470 265,14	0,00	509 399,40	509 399,40	0,00	0,00
0261020202	Aquisição de serviços	999999990	0,00	0,00	3 601 421,45	0,00	4 847 173,54	4 847 173,54	0,00	0,00
026102020201	Encargos das instalações	999999990	0,00	0,00	897 941,56	0,00	1 358 319,55	1 358 319,55	0,00	0,00
026102020202	Limpeza e higiene	999999990	0,00	0,00	307 283,78	0,00	313 000,00	313 000,00	0,00	0,00
026102020203	Conservação de bens	999999990	0,00	0,00	144 405,73	0,00	145 278,67	145 278,67	0,00	0,00
026102020204	Locação de edifícios	999999990	0,00	0,00	26 638,66	0,00	27 015,89	27 015,89	0,00	0,00
026102020209	Comunicações	999999990	0,00	0,00	96 218,65	0,00	125 645,05	125 645,05	0,00	0,00
026102020210	Transportes	999999990	0,00	0,00	259 908,36	0,00	432 138,98	432 138,98	0,00	0,00
026102020211	Representação dos serviços	999999990	0,00	0,00	107,41	0,00	308,22	308,22	0,00	0,00
026102020212	Seguros	999999990	0,00	0,00	87 940,39	0,00	87 940,39	87 940,39	0,00	0,00
026102020213	Deslocações e estadas	999999990	0,00	0,00	1 541,85	0,00	1 541,85	1 541,85	0,00	0,00

Município de São Pedro do Sul

Ano: 2020

Conta	Designação	Entidade Parceira	Saldo Inicial		Movimentos do Período		Movimentos Acumulados		Saldo Final	
			Débito	Crédito	Débito	Crédito	Débito	Crédito	Débito	Crédito
026102020214	Estudos, pareceres, projectos e consultadoria	999999990	0,00	0,00	380 417,65	0,00	596 573,07	596 573,07	0,00	0,00
026102020215	Formação	999999990	0,00	0,00	6 317,24	0,00	6 317,24	6 317,24	0,00	0,00
026102020217	Publicidade	999999990	0,00	0,00	18 795,75	0,00	18 853,56	18 853,56	0,00	0,00
026102020219	Assistência técnica	999999990	0,00	0,00	24 002,37	0,00	30 666,69	30 666,69	0,00	0,00
026102020220	Outros trabalhos especializados	999999990	0,00	0,00	473 068,64	0,00	720 549,41	720 549,41	0,00	0,00
026102020222	Serviços de saúde	999999990	0,00	0,00	60,00	0,00	60,00	60,00	0,00	0,00
026102020224	Encargos de cobrança de receitas	999999990	0,00	0,00	47 314,92	0,00	50 400,00	50 400,00	0,00	0,00
026102020225	Outros serviços	999999990	0,00	0,00	829 458,49	0,00	932 564,97	932 564,97	0,00	0,00
02610203	Juros e outros encargos	999999990	0,00	0,00	64 518,86	0,00	70 222,72	70 222,72	0,00	0,00
0261020301	Juros da dívida pública	999999990	0,00	0,00	34 448,00	0,00	36 613,71	36 613,71	0,00	0,00
026102030103	Socied.financ.-Bancos e outras instit. financeiras	999999990	0,00	0,00	33 591,51	0,00	35 757,22	35 757,22	0,00	0,00
02610203010302	Empréstimos de médio e longo prazos	999999990	0,00	0,00	33 591,51	0,00	35 757,22	35 757,22	0,00	0,00
026102030105	Admin.pública-Admin.central-Estado	999999990	0,00	0,00	856,49	0,00	856,49	856,49	0,00	0,00
02610203010502	Empréstimos de médio e longo prazo	999999990	0,00	0,00	856,49	0,00	856,49	856,49	0,00	0,00
0261020305	Outros juros	999999990	0,00	0,00	14 390,29	0,00	15 229,29	15 229,29	0,00	0,00
026102030502	Outros	999999990	0,00	0,00	14 390,29	0,00	15 229,29	15 229,29	0,00	0,00
02610203050202	Juros de Mora	999999990	0,00	0,00	14 390,29	0,00	15 229,29	15 229,29	0,00	0,00
0261020306	Outros encargos financeiros	999999990	0,00	0,00	15 680,57	0,00	18 379,72	18 379,72	0,00	0,00
026102030601	Outros encargos financeiros	999999990	0,00	0,00	15 680,57	0,00	18 379,72	18 379,72	0,00	0,00
02610203060101	O.E.F. Serviços Bancarios	999999990	0,00	0,00	15 680,57	0,00	18 379,72	18 379,72	0,00	0,00
02610204	Transferências correntes	999999990	0,00	0,00	1 721 306,85	0,00	1 936 191,89	1 936 191,89	0,00	0,00
0261020401	Sociedades e quase sociedades não financeiras	999999990	0,00	0,00	16 481,52	0,00	19 279,36	19 279,36	0,00	0,00
026102040101	Públicas	999999990	0,00	0,00	16 481,52	0,00	19 279,36	19 279,36	0,00	0,00
02610204010101	Empresas públicas municipais e intermunicipais	999999990	0,00	0,00	16 481,52	0,00	19 279,36	19 279,36	0,00	0,00
0261020403	Administração central	999999990	0,00	0,00	9 686,32	0,00	9 686,32	9 686,32	0,00	0,00
026102040301	Estado	999999990	0,00	0,00	9 686,32	0,00	9 686,32	9 686,32	0,00	0,00
0261020405	Administração local	999999990	0,00	0,00	1 014 755,26	0,00	1 076 486,34	1 076 486,34	0,00	0,00
026102040501	Continente	999999990	0,00	0,00	1 014 755,26	0,00	1 076 486,34	1 076 486,34	0,00	0,00
02610204050102	Freguesias	999999990	0,00	0,00	931 584,49	0,00	949 584,49	949 584,49	0,00	0,00
02610204050104	Associações de munícipios	999999990	0,00	0,00	50 665,07	0,00	81 321,82	81 321,82	0,00	0,00
02610204050108	Outros	999999990	0,00	0,00	32 505,70	0,00	45 580,03	45 580,03	0,00	0,00
0261020407	Instituições sem fins lucrativos	999999990	0,00	0,00	482 881,55	0,00	624 260,47	624 260,47	0,00	0,00
026102040701	Instituições sem fins lucrativos	999999990	0,00	0,00	482 881,55	0,00	624 260,47	624 260,47	0,00	0,00
0261020408	Famílias	999999990	0,00	0,00	197 502,20	0,00	206 479,40	206 479,40	0,00	0,00
026102040802	Outras	999999990	0,00	0,00	197 502,20	0,00	206 479,40	206 479,40	0,00	0,00

Município de São Pedro do Sul

Ano: 2020

Conta	Designação	Entidade Parceira	Saldo Inicial		Movimentos do Período		Movimentos Acumulados		Saldo Final	
			Débito	Crédito	Débito	Crédito	Débito	Crédito	Débito	Crédito
02610204080201	Programas Ocupacionais	999999990	0,00	0,00	79 216,60	0,00	86 645,64	86 645,64	0,00	0,00
02610204080202	Outras	999999990	0,00	0,00	118 285,60	0,00	119 833,76	119 833,76	0,00	0,00
02610206	Outras despesas correntes	999999990	0,00	0,00	91 127,96	0,00	99 389,43	99 389,43	0,00	0,00
0261020602	Diversas	999999990	0,00	0,00	91 127,96	0,00	99 389,43	99 389,43	0,00	0,00
026102060201	Impostos e taxas	999999990	0,00	0,00	90 602,21	0,00	98 863,68	98 863,68	0,00	0,00
02610206020101	Impostos e Taxas pagos pela Autarquia	999999990	0,00	0,00	90 553,45	0,00	96 814,92	96 814,92	0,00	0,00
02610206020101	Taxa de Gestão de Resíduos - TGR	999999990	0,00	0,00	69 738,53	0,00	76 000,00	76 000,00	0,00	0,00
02610206020101	Outras	999999990	0,00	0,00	20 814,92	0,00	20 814,92	20 814,92	0,00	0,00
02610206020102	Restituições de impostos ou taxas cobrados	999999990	0,00	0,00	48,76	0,00	2 048,76	2 048,76	0,00	0,00
026102060203	Outras	999999990	0,00	0,00	525,75	0,00	525,75	525,75	0,00	0,00
02610206020301	Outras restituições	999999990	0,00	0,00	275,75	0,00	275,75	275,75	0,00	0,00
02610206020305	Outras	999999990	0,00	0,00	250,00	0,00	250,00	250,00	0,00	0,00
02610207	Aquisição de bens de capital	999999990	0,00	0,00	6 223 947,59	0,00	10 099 017,78	10 099 017,78	0,00	0,00
0261020701	Investimentos	999999990	0,00	0,00	3 050 094,34	0,00	4 603 016,31	4 603 016,31	0,00	0,00
026102070101	Terrenos	999999990	0,00	0,00	260 188,07	0,00	260 188,07	260 188,07	0,00	0,00
026102070103	Edifícios	999999990	0,00	0,00	307 446,84	0,00	1 195 975,68	1 195 975,68	0,00	0,00
02610207010302	Instalações desportivas e recreativas	999999990	0,00	0,00	178 862,16	0,00	308 923,59	308 923,59	0,00	0,00
02610207010304	Creches	999999990	0,00	0,00	239,85	0,00	145 178,25	145 178,25	0,00	0,00
02610207010305	Escolas	999999990	0,00	0,00	74 110,47	0,00	587 427,90	587 427,90	0,00	0,00
02610207010307	Outros	999999990	0,00	0,00	54 234,36	0,00	154 445,94	154 445,94	0,00	0,00
026102070104	Construções diversas	999999990	0,00	0,00	1 982 476,16	0,00	2 534 312,37	2 534 312,37	0,00	0,00
02610207010405	Parques e jardins	999999990	0,00	0,00	734 380,80	0,00	734 380,80	734 380,80	0,00	0,00
02610207010409	Sinalização e trânsito	999999990	0,00	0,00	0,00	0,00	33 843,52	33 843,52	0,00	0,00
02610207010413	Outros	999999990	0,00	0,00	1 248 095,36	0,00	1 766 088,05	1 766 088,05	0,00	0,00
026102070106	Material de transporte	999999990	0,00	0,00	49 202,77	0,00	86 202,77	86 202,77	0,00	0,00
02610207010602	Outro	999999990	0,00	0,00	49 202,77	0,00	86 202,77	86 202,77	0,00	0,00
026102070107	Equipamento de informática	999999990	0,00	0,00	108 540,13	0,00	123 880,28	123 880,28	0,00	0,00
026102070108	Software informático	999999990	0,00	0,00	77 444,21	0,00	81 782,01	81 782,01	0,00	0,00
026102070109	Equipamento administrativo	999999990	0,00	0,00	14 644,24	0,00	14 655,59	14 655,59	0,00	0,00
026102070110	Equipamento básico	999999990	0,00	0,00	121 796,21	0,00	162 506,69	162 506,69	0,00	0,00
02610207011002	Outro	999999990	0,00	0,00	121 796,21	0,00	162 506,69	162 506,69	0,00	0,00
026102070111	Ferramentas e utensílios	999999990	0,00	0,00	69 968,18	0,00	70 188,20	70 188,20	0,00	0,00
026102070115	Outros investimentos	999999990	0,00	0,00	58 387,53	0,00	73 324,65	73 324,65	0,00	0,00
0261020703	Bens de domínio público	999999990	0,00	0,00	3 173 853,25	0,00	5 496 001,47	5 496 001,47	0,00	0,00
026102070303	Outras construções e infraestruturas	999999990	0,00	0,00	3 173 853,25	0,00	5 496 001,47	5 496 001,47	0,00	0,00

Município de São Pedro do Sul

Ano: 2020

Conta	Designação	Entidade Parceira	Saldo Inicial		Movimentos do Período		Movimentos Acumulados		Saldo Final	
			Débito	Crédito	Débito	Crédito	Débito	Crédito	Débito	Crédito
02610207030301	Viadutos, arruamentos e obras complementares	999999990	0,00	0,00	1 608 433,60	0,00	2 277 373,18	2 277 373,18	0,00	0,00
02610207030302	Sistemas de drenagem de águas residuais	999999990	0,00	0,00	353 087,79	0,00	546 108,73	546 108,73	0,00	0,00
02610207030303	Estações de tratamento de águas residuais	999999990	0,00	0,00	1 127 511,70	0,00	2 251 880,93	2 251 880,93	0,00	0,00
02610207030307	Captação e distribuição de água	999999990	0,00	0,00	84 820,16	0,00	420 638,63	420 638,63	0,00	0,00
02610208	Transferências de capital	999999990	0,00	0,00	481 420,78	0,00	659 010,48	659 010,48	0,00	0,00
0261020805	Administração local	999999990	0,00	0,00	276 688,36	0,00	454 278,06	454 278,06	0,00	0,00
026102080501	Continente	999999990	0,00	0,00	276 688,36	0,00	454 278,06	454 278,06	0,00	0,00
02610208050101	Munícipios	999999990	0,00	0,00	0,00	0,00	38 413,60	38 413,60	0,00	0,00
02610208050102	Freguesias	999999990	0,00	0,00	200 000,00	0,00	200 000,00	200 000,00	0,00	0,00
02610208050104	Associações de munícipios	999999990	0,00	0,00	76 688,36	0,00	215 864,46	215 864,46	0,00	0,00
0261020807	Instituições sem fins lucrativos	999999990	0,00	0,00	204 732,42	0,00	204 732,42	204 732,42	0,00	0,00
026102080701	Instituições sem fins lucrativos	999999990	0,00	0,00	204 732,42	0,00	204 732,42	204 732,42	0,00	0,00
02610209	Activos financeiros	999999990	0,00	0,00	51 115,50	0,00	51 115,50	51 115,50	0,00	0,00
0261020908	Unidades de participação	999999990	0,00	0,00	51 115,50	0,00	51 115,50	51 115,50	0,00	0,00
026102090802	Socied.e quase socied.não financeiras-Públicas	999999990	0,00	0,00	51 115,50	0,00	51 115,50	51 115,50	0,00	0,00
02610210	Passivos financeiros	999999990	0,00	0,00	353 405,53	0,00	353 406,53	353 406,53	0,00	0,00
0261021006	Empréstimos a médio e longo prazos	999999990	0,00	0,00	353 405,53	0,00	353 406,53	353 406,53	0,00	0,00
026102100603	Socied.financ.-Bancos e outras instit. financeiras	999999990	0,00	0,00	338 183,64	0,00	338 184,64	338 184,64	0,00	0,00
026102100605	Admin.pública-Admin.central-Estado	999999990	0,00	0,00	15 221,89	0,00	15 221,89	15 221,89	0,00	0,00
0262	Compromissos com obrigação	999999990	2 894 110,90	84,81	0,00	19 815 229,25	20 074 270,32	20 074 270,32	0,00	0,00
026201	Assembleia Municipal	999999990	703,75	0,00	0,00	13 219,87	13 219,87	13 219,87	0,00	0,00
02620101	Despesas com o pessoal	999999990	703,75	0,00	0,00	11 969,87	11 969,87	11 969,87	0,00	0,00
0262010102	Abonos variáveis ou eventuais	999999990	703,75	0,00	0,00	11 969,87	11 969,87	11 969,87	0,00	0,00
026201010204	Ajudas de custo	999999990	703,75	0,00	0,00	1 984,67	1 984,67	1 984,67	0,00	0,00
026201010213	Outros suplementos e prémios	999999990	0,00	0,00	0,00	9 985,20	9 985,20	9 985,20	0,00	0,00
02620101021303	Senhas de Presença	999999990	0,00	0,00	0,00	9 985,20	9 985,20	9 985,20	0,00	0,00
02620104	Transferências correntes	999999990	0,00	0,00	0,00	1 250,00	1 250,00	1 250,00	0,00	0,00
0262010405	Administração local	999999990	0,00	0,00	0,00	1 250,00	1 250,00	1 250,00	0,00	0,00
026201040501	Continente	999999990	0,00	0,00	0,00	1 250,00	1 250,00	1 250,00	0,00	0,00
02620104050104	Associações de munícipios	999999990	0,00	0,00	0,00	1 250,00	1 250,00	1 250,00	0,00	0,00
026202	Câmara Municipal	999999990	2 893 407,15	84,81	0,00	19 802 009,38	20 061 050,45	20 061 050,45	0,00	0,00
02620201	Despesas com o pessoal	999999990	22 771,71	0,00	0,00	7 125 388,31	7 128 594,89	7 128 594,89	0,00	0,00
0262020101	Remunerações certas e permanentes	999999990	0,00	0,00	0,00	5 444 323,93	5 447 509,71	5 447 509,71	0,00	0,00
026202010101	Titulares órgãos soberania e memb. órgãos autárq.	999999990	0,00	0,00	0,00	169 301,62	169 419,54	169 419,54	0,00	0,00
026202010104	Pessoal quadros-Regime contrato individ. trabalho	999999990	0,00	0,00	0,00	3 687 376,93	3 689 551,97	3 689 551,97	0,00	0,00

Município de São Pedro do Sul

Ano: 2020

Conta	Designação	Entidade Parceira	Saldo Inicial		Movimentos do Período		Movimentos Acumulados		Saldo Final	
			Débito	Crédito	Débito	Crédito	Débito	Crédito	Débito	Crédito
02620201010401	Pessoal em funções	999999990	0,00	0,00	0,00	3 624 516,30	3 626 691,34	3 626 691,34	0,00	0,00
02620201010402	Alterações obrigatórias de posicionamento rem.	999999990	0,00	0,00	0,00	33 768,30	33 768,30	33 768,30	0,00	0,00
02620201010404	Recrutamento de Pessoal para novos postos de trab.	999999990	0,00	0,00	0,00	29 092,33	29 092,33	29 092,33	0,00	0,00
026202010107	Pessoal em regime de tarefa ou avença	999999990	0,00	0,00	0,00	76 784,06	77 581,80	77 581,80	0,00	0,00
026202010109	Pessoal em qualquer outra situação	999999990	0,00	0,00	0,00	348 329,59	348 329,59	348 329,59	0,00	0,00
026202010111	Representação	999999990	0,00	0,00	0,00	49 653,33	49 653,33	49 653,33	0,00	0,00
026202010113	Subsidio de refeição	999999990	0,00	0,00	0,00	347 078,25	347 078,25	347 078,25	0,00	0,00
02620201011301	Pessoal dos quadros	999999990	0,00	0,00	0,00	312 462,24	312 462,24	312 462,24	0,00	0,00
02620201011301	Pessoal dos Quadros-RCTFP	999999990	0,00	0,00	0,00	312 462,24	312 462,24	312 462,24	0,00	0,00
02620201011302	Pessoal em qualquer outra situação	999999990	0,00	0,00	0,00	29 574,12	29 574,12	29 574,12	0,00	0,00
02620201011303	Membros dos orgãos autárquicos	999999990	0,00	0,00	0,00	5 041,89	5 041,89	5 041,89	0,00	0,00
026202010114	Subsídio de férias e de Natal	999999990	0,00	0,00	0,00	713 856,81	713 951,89	713 951,89	0,00	0,00
02620201011401	Pessoal dos quadros	999999990	0,00	0,00	0,00	646 531,52	646 626,60	646 626,60	0,00	0,00
02620201011401	Pessoal dos Quadros-RCTFP	999999990	0,00	0,00	0,00	646 531,52	646 626,60	646 626,60	0,00	0,00
02620201011402	Pessoal em qualquer outra situação	999999990	0,00	0,00	0,00	56 201,34	56 201,34	56 201,34	0,00	0,00
02620201011403	Membros dos órgãos autárquicos	999999990	0,00	0,00	0,00	11 123,95	11 123,95	11 123,95	0,00	0,00
026202010115	Remunerações por doença e maternidade/paternidade	999999990	0,00	0,00	0,00	51 943,34	51 943,34	51 943,34	0,00	0,00
0262020102	Abonos variáveis ou eventuais	999999990	0,00	0,00	0,00	79 637,88	79 637,88	79 637,88	0,00	0,00
026202010202	Horas extraordinárias	999999990	0,00	0,00	0,00	64 304,71	64 304,71	64 304,71	0,00	0,00
026202010204	Ajudas de custo	999999990	0,00	0,00	0,00	7 679,50	7 679,50	7 679,50	0,00	0,00
026202010205	Abono para falhas	999999990	0,00	0,00	0,00	4 282,79	4 282,79	4 282,79	0,00	0,00
026202010210	Subsídio de trabalho nocturno	999999990	0,00	0,00	0,00	1 168,52	1 168,52	1 168,52	0,00	0,00
026202010213	Outros suplementos e prémios	999999990	0,00	0,00	0,00	2 202,36	2 202,36	2 202,36	0,00	0,00
02620201021303	Senhas de Presença	999999990	0,00	0,00	0,00	2 202,36	2 202,36	2 202,36	0,00	0,00
0262020103	Segurança social	999999990	22 771,71	0,00	0,00	1 601 426,50	1 601 447,30	1 601 447,30	0,00	0,00
026202010301	Encargos com a saúde	999999990	22 771,71	0,00	0,00	250 015,48	250 015,48	250 015,48	0,00	0,00
026202010302	Outros encargos com a saúde	999999990	0,00	0,00	0,00	57 871,67	57 892,47	57 892,47	0,00	0,00
026202010303	Subsídio familiar a criança e jovens	999999990	0,00	0,00	0,00	22 634,50	22 634,50	22 634,50	0,00	0,00
026202010304	Outras prestações familiares	999999990	0,00	0,00	0,00	1 930,76	1 930,76	1 930,76	0,00	0,00
026202010305	Contribuições para a segurança social	999999990	0,00	0,00	0,00	1 178 684,97	1 178 684,97	1 178 684,97	0,00	0,00
02620201030502	Segurança social dos funcionários públicos	999999990	0,00	0,00	0,00	1 105 094,44	1 105 094,44	1 105 094,44	0,00	0,00
02620201030502	Caixa Geral de Aposentações	999999990	0,00	0,00	0,00	695 018,04	695 018,04	695 018,04	0,00	0,00
02620201030502	Regime Geral	999999990	0,00	0,00	0,00	410 076,40	410 076,40	410 076,40	0,00	0,00
02620201030503	Segurança social-Regime geral	999999990	0,00	0,00	0,00	72 492,61	72 492,61	72 492,61	0,00	0,00
02620201030504	Outros	999999990	0,00	0,00	0,00	1 097,92	1 097,92	1 097,92	0,00	0,00

Município de São Pedro do Sul

Ano: 2020

Conta	Designação	Entidade Parceira	Saldo Inicial		Movimentos do Período		Movimentos Acumulados		Saldo Final	
			Débito	Crédito	Débito	Crédito	Débito	Crédito	Débito	Crédito
026202010308	Outras pensões	999999990	0,00	0,00	0,00	6 997,80	6 997,80	6 997,80	0,00	0,00
026202010309	Seguros	999999990	0,00	0,00	0,00	81 671,32	81 671,32	81 671,32	0,00	0,00
02620201030901	Seguros acidentes trabalho doenças profissionais	999999990	0,00	0,00	0,00	81 671,32	81 671,32	81 671,32	0,00	0,00
026202010310	Outras despesas de segurança social	999999990	0,00	0,00	0,00	1 620,00	1 620,00	1 620,00	0,00	0,00
02620201031099	Outras despesas de segurança social	999999990	0,00	0,00	0,00	1 620,00	1 620,00	1 620,00	0,00	0,00
02620202	Aquisição de bens e serviços	999999990	979 229,51	84,81	0,00	3 990 092,88	4 104 331,91	4 104 331,91	0,00	0,00
0262020201	Aquisição de bens	999999990	153 634,37	0,00	0,00	810 784,08	818 407,84	818 407,84	0,00	0,00
026202020101	Matérias-primas e subsidiárias	999999990	17 950,58	0,00	0,00	40 216,63	40 216,63	40 216,63	0,00	0,00
026202020102	Combustíveis e lubrificantes	999999990	30 839,89	0,00	0,00	282 019,14	284 183,65	284 183,65	0,00	0,00
02620202010201	Gasolina	999999990	1 117,61	0,00	0,00	8 541,61	8 541,61	8 541,61	0,00	0,00
02620202010202	Gasóleo	999999990	25 605,00	0,00	0,00	219 244,41	219 262,38	219 262,38	0,00	0,00
02620202010299	Outros	999999990	4 117,28	0,00	0,00	54 233,12	56 379,66	56 379,66	0,00	0,00
026202020104	Limpeza e higiene	999999990	4 610,76	0,00	0,00	15 739,33	15 739,33	15 739,33	0,00	0,00
026202020105	Alimentação-Refeições confeccionadas	999999990	75,00	0,00	0,00	75,00	75,00	75,00	0,00	0,00
026202020108	Material de escritório	999999990	1 004,09	0,00	0,00	10 205,34	10 205,34	10 205,34	0,00	0,00
026202020109	Produtos químicos e farmacêuticos	999999990	1 544,92	0,00	0,00	1 544,92	1 544,92	1 544,92	0,00	0,00
026202020110	Produtos vendidos nas farmácias	999999990	0,00	0,00	0,00	389,23	389,23	389,23	0,00	0,00
026202020112	Material de transporte-Peças	999999990	12 429,62	0,00	0,00	58 597,66	60 793,72	60 793,72	0,00	0,00
026202020114	Outro material-Peças	999999990	10 614,30	0,00	0,00	34 809,58	34 835,71	34 835,71	0,00	0,00
026202020115	Prémios, condecorações e ofertas	999999990	2 073,04	0,00	0,00	17 469,92	17 469,92	17 469,92	0,00	0,00
026202020117	Ferramentas e utensílios	999999990	1 408,29	0,00	0,00	11 373,73	11 373,73	11 373,73	0,00	0,00
026202020119	Artigos honoríficos e de decoração	999999990	60,00	0,00	0,00	60,00	60,00	60,00	0,00	0,00
026202020120	Material de educação, cultura e recreio	999999990	275,77	0,00	0,00	275,77	275,77	275,77	0,00	0,00
026202020121	Outros bens	999999990	70 748,11	0,00	0,00	338 007,83	341 244,89	341 244,89	0,00	0,00
0262020202	Aquisição de serviços	999999990	825 595,14	84,81	0,00	3 179 308,80	3 285 924,07	3 285 924,07	0,00	0,00
026202020201	Encargos das instalações	999999990	219 370,42	0,00	0,00	896 980,27	968 509,25	968 509,25	0,00	0,00
026202020202	Limpeza e higiene	999999990	69 253,23	0,00	0,00	307 283,78	307 283,78	307 283,78	0,00	0,00
026202020203	Conservação de bens	999999990	15 012,42	0,00	0,00	99 214,31	99 214,31	99 214,31	0,00	0,00
026202020204	Locação de edifícios	999999990	0,00	0,00	0,00	26 638,66	26 638,66	26 638,66	0,00	0,00
026202020209	Comunicações	999999990	0,00	84,81	0,00	89 606,91	90 454,07	90 454,07	0,00	0,00
026202020210	Transportes	999999990	126 390,88	0,00	0,00	248 898,09	278 131,57	278 131,57	0,00	0,00
026202020211	Representação dos serviços	999999990	0,00	0,00	0,00	22,00	22,00	22,00	0,00	0,00
026202020212	Seguros	999999990	8 140,87	0,00	0,00	87 544,66	87 544,66	87 544,66	0,00	0,00
026202020213	Deslocações e estadas	999999990	780,00	0,00	0,00	1 541,85	1 541,85	1 541,85	0,00	0,00
026202020214	Estudos, pareceres, projectos e consultadoria	999999990	63 190,05	0,00	0,00	251 828,99	251 828,99	251 828,99	0,00	0,00

Município de São Pedro do Sul

Ano: 2020

Conta	Designação	Entidade Parceira	Saldo Inicial		Movimentos do Período		Movimentos Acumulados		Saldo Final	
			Débito	Crédito	Débito	Crédito	Débito	Crédito	Débito	Crédito
026202020215	Formação	999999990	105,00	0,00	0,00	3 626,00	3 626,00	3 626,00	0,00	0,00
026202020217	Publicidade	999999990	3 067,87	0,00	0,00	18 046,29	18 046,29	18 046,29	0,00	0,00
026202020219	Assistência técnica	999999990	4 596,45	0,00	0,00	17 027,29	17 027,29	17 027,29	0,00	0,00
026202020220	Outros trabalhos especializados	999999990	112 466,53	0,00	0,00	350 652,43	350 957,08	350 957,08	0,00	0,00
026202020222	Serviços de saúde	999999990	0,00	0,00	0,00	60,00	60,00	60,00	0,00	0,00
026202020224	Encargos de cobrança de receitas	999999990	0,00	0,00	0,00	47 314,92	47 314,92	47 314,92	0,00	0,00
026202020225	Outros serviços	999999990	203 221,42	0,00	0,00	733 022,35	737 723,35	737 723,35	0,00	0,00
02620203	Juros e outros encargos	999999990	7 167,74	0,00	0,00	59 685,58	59 687,58	59 687,58	0,00	0,00
0262020301	Juros da dívida pública	999999990	7 167,74	0,00	0,00	34 448,00	34 448,00	34 448,00	0,00	0,00
026202030103	Socied.financ.-Bancos e outras instit. financeiras	999999990	7 167,74	0,00	0,00	33 591,51	33 591,51	33 591,51	0,00	0,00
02620203010302	Empréstimos de médio e longo prazos	999999990	7 167,74	0,00	0,00	33 591,51	33 591,51	33 591,51	0,00	0,00
026202030105	Admin.pública-Admin.central-Estado	999999990	0,00	0,00	0,00	856,49	856,49	856,49	0,00	0,00
02620203010502	Empréstimos de médio e longo prazo	999999990	0,00	0,00	0,00	856,49	856,49	856,49	0,00	0,00
0262020305	Outros juros	999999990	0,00	0,00	0,00	10 439,39	10 439,39	10 439,39	0,00	0,00
026202030502	Outros	999999990	0,00	0,00	0,00	10 439,39	10 439,39	10 439,39	0,00	0,00
02620203050202	Juros de Mora	999999990	0,00	0,00	0,00	10 439,39	10 439,39	10 439,39	0,00	0,00
0262020306	Outros encargos financeiros	999999990	0,00	0,00	0,00	14 798,19	14 800,19	14 800,19	0,00	0,00
026202030601	Outros encargos financeiros	999999990	0,00	0,00	0,00	14 798,19	14 800,19	14 800,19	0,00	0,00
02620203060101	O.E.F. Serviços Bancarios	999999990	0,00	0,00	0,00	14 798,19	14 800,19	14 800,19	0,00	0,00
02620204	Transferências correntes	999999990	122 337,26	0,00	0,00	1 676 326,94	1 803 128,71	1 803 128,71	0,00	0,00
0262020401	Sociedades e quase sociedades não financeiras	999999990	1 387,35	0,00	0,00	16 481,52	16 481,52	16 481,52	0,00	0,00
026202040101	Públicas	999999990	1 387,35	0,00	0,00	16 481,52	16 481,52	16 481,52	0,00	0,00
02620204010101	Empresas públicas municipais e intermunicipais	999999990	1 387,35	0,00	0,00	16 481,52	16 481,52	16 481,52	0,00	0,00
0262020403	Administração central	999999990	0,00	0,00	0,00	5 684,60	5 684,60	5 684,60	0,00	0,00
026202040301	Estado	999999990	0,00	0,00	0,00	5 684,60	5 684,60	5 684,60	0,00	0,00
0262020405	Administração local	999999990	94 305,52	0,00	0,00	985 283,36	985 283,36	985 283,36	0,00	0,00
026202040501	Continente	999999990	94 305,52	0,00	0,00	985 283,36	985 283,36	985 283,36	0,00	0,00
02620204050102	Freguesias	999999990	78 875,50	0,00	0,00	924 951,64	924 951,64	924 951,64	0,00	0,00
02620204050104	Associações de munícipios	999999990	9 262,89	0,00	0,00	34 531,46	34 531,46	34 531,46	0,00	0,00
02620204050108	Outros	999999990	6 167,13	0,00	0,00	25 800,26	25 800,26	25 800,26	0,00	0,00
0262020407	Instituições sem fins lucrativos	999999990	26 092,62	0,00	0,00	476 741,55	603 491,55	603 491,55	0,00	0,00
026202040701	Instituições sem fins lucrativos	999999990	26 092,62	0,00	0,00	476 741,55	603 491,55	603 491,55	0,00	0,00
0262020408	Famílias	999999990	551,77	0,00	0,00	192 135,91	192 187,68	192 187,68	0,00	0,00
026202040802	Outras	999999990	551,77	0,00	0,00	192 135,91	192 187,68	192 187,68	0,00	0,00
02620204080201	Programas Ocupacionais	999999990	0,00	0,00	0,00	74 497,65	74 497,65	74 497,65	0,00	0,00

Município de São Pedro do Sul

Ano: 2020

Conta	Designação	Entidade Parceira	Saldo Inicial		Movimentos do Período		Movimentos Acumulados		Saldo Final	
			Débito	Crédito	Débito	Crédito	Débito	Crédito	Débito	Crédito
02620204080202	Outras	999999990	551,77	0,00	0,00	117 638,26	117 690,03	117 690,03	0,00	0,00
02620206	Outras despesas correntes	999999990	18 429,43	0,00	0,00	91 127,96	91 266,26	91 266,26	0,00	0,00
0262020602	Diversas	999999990	18 429,43	0,00	0,00	91 127,96	91 266,26	91 266,26	0,00	0,00
026202060201	Impostos e taxas	999999990	18 153,68	0,00	0,00	90 602,21	90 740,51	90 740,51	0,00	0,00
02620206020101	Impostos e Taxas pagos pela Autarquia	999999990	18 104,92	0,00	0,00	90 553,45	90 691,75	90 691,75	0,00	0,00
02620206020101	Taxa de Gestão de Resíduos - TGR	999999990	18 104,92	0,00	0,00	69 738,53	69 876,83	69 876,83	0,00	0,00
02620206020101	Outras	999999990	0,00	0,00	0,00	20 814,92	20 814,92	20 814,92	0,00	0,00
02620206020102	Restituições de impostos ou taxas cobrados	999999990	48,76	0,00	0,00	48,76	48,76	48,76	0,00	0,00
026202060203	Outras	999999990	275,75	0,00	0,00	525,75	525,75	525,75	0,00	0,00
02620206020301	Outras restituições	999999990	275,75	0,00	0,00	275,75	275,75	275,75	0,00	0,00
02620206020305	Outras	999999990	0,00	0,00	0,00	250,00	250,00	250,00	0,00	0,00
02620207	Aquisição de bens de capital	999999990	1 603 124,60	0,00	0,00	5 981 374,10	5 996 027,49	5 996 027,49	0,00	0,00
0262020701	Investimentos	999999990	708 699,25	0,00	0,00	2 948 085,99	2 948 085,99	2 948 085,99	0,00	0,00
026202070101	Terrenos	999999990	21 942,84	0,00	0,00	254 312,07	254 312,07	254 312,07	0,00	0,00
026202070103	Edifícios	999999990	69 436,15	0,00	0,00	306 157,05	306 157,05	306 157,05	0,00	0,00
02620207010302	Instalações desportivas e recreativas	999999990	0,00	0,00	0,00	177 812,22	177 812,22	177 812,22	0,00	0,00
02620207010305	Escolas	999999990	69 436,15	0,00	0,00	74 110,47	74 110,47	74 110,47	0,00	0,00
02620207010307	Outros	999999990	0,00	0,00	0,00	54 234,36	54 234,36	54 234,36	0,00	0,00
026202070104	Construções diversas	999999990	570 065,07	0,00	0,00	1 968 158,67	1 968 158,67	1 968 158,67	0,00	0,00
02620207010405	Parques e jardins	999999990	156 207,72	0,00	0,00	731 767,77	731 767,77	731 767,77	0,00	0,00
02620207010413	Outros	999999990	413 857,35	0,00	0,00	1 236 390,90	1 236 390,90	1 236 390,90	0,00	0,00
026202070106	Material de transporte	999999990	11 659,16	0,00	0,00	49 145,74	49 145,74	49 145,74	0,00	0,00
02620207010602	Outro	999999990	11 659,16	0,00	0,00	49 145,74	49 145,74	49 145,74	0,00	0,00
026202070107	Equipamento de informática	999999990	4 496,10	0,00	0,00	101 616,69	101 616,69	101 616,69	0,00	0,00
026202070108	Software informático	999999990	0,00	0,00	0,00	52 252,74	52 252,74	52 252,74	0,00	0,00
026202070109	Equipamento administrativo	999999990	3 745,35	0,00	0,00	4 778,55	4 778,55	4 778,55	0,00	0,00
026202070110	Equipamento básico	999999990	19 581,15	0,00	0,00	115 582,50	115 582,50	115 582,50	0,00	0,00
02620207011002	Outro	999999990	19 581,15	0,00	0,00	115 582,50	115 582,50	115 582,50	0,00	0,00
026202070111	Ferramentas e utensílios	999999990	3 195,48	0,00	0,00	48 066,17	48 066,17	48 066,17	0,00	0,00
026202070115	Outros investimentos	999999990	4 577,95	0,00	0,00	48 015,81	48 015,81	48 015,81	0,00	0,00
0262020703	Bens de domínio público	999999990	894 425,35	0,00	0,00	3 033 288,11	3 047 941,50	3 047 941,50	0,00	0,00
026202070303	Outras construções e infraestruturas	999999990	894 425,35	0,00	0,00	3 033 288,11	3 047 941,50	3 047 941,50	0,00	0,00
02620207030301	Viadutos, arruamentos e obras complementares	999999990	407 444,78	0,00	0,00	1 504 731,25	1 504 731,25	1 504 731,25	0,00	0,00
02620207030302	Sistemas de drenagem de águas residuais	999999990	232 897,74	0,00	0,00	339 634,90	339 634,90	339 634,90	0,00	0,00
02620207030303	Estações de tratamento de águas residuais	999999990	208 663,89	0,00	0,00	1 118 842,12	1 133 495,51	1 133 495,51	0,00	0,00

Município de São Pedro do Sul

Ano: 2020

Conta	Designação	Entidade Parceira	Saldo Inicial		Movimentos do Período		Movimentos Acumulados		Saldo Final	
			Débito	Crédito	Débito	Crédito	Débito	Crédito	Débito	Crédito
02620207030307	Captação e distribuição de água	999999990	45 418,94	0,00	0,00	70 079,84	70 079,84	70 079,84	0,00	0,00
02620208	Transferências de capital	999999990	58 075,73	0,00	0,00	473 492,58	473 492,58	473 492,58	0,00	0,00
0262020805	Administração local	999999990	58 075,73	0,00	0,00	268 760,16	268 760,16	268 760,16	0,00	0,00
026202080501	Continente	999999990	58 075,73	0,00	0,00	268 760,16	268 760,16	268 760,16	0,00	0,00
02620208050102	Freguesias	999999990	0,00	0,00	0,00	200 000,00	200 000,00	200 000,00	0,00	0,00
02620208050104	Associações de munícipios	999999990	58 075,73	0,00	0,00	68 760,16	68 760,16	68 760,16	0,00	0,00
0262020807	Instituições sem fins lucrativos	999999990	0,00	0,00	0,00	204 732,42	204 732,42	204 732,42	0,00	0,00
026202080701	Instituições sem fins lucrativos	999999990	0,00	0,00	0,00	204 732,42	204 732,42	204 732,42	0,00	0,00
02620209	Activos financeiros	999999990	25 557,75	0,00	0,00	51 115,50	51 115,50	51 115,50	0,00	0,00
0262020908	Unidades de participação	999999990	25 557,75	0,00	0,00	51 115,50	51 115,50	51 115,50	0,00	0,00
026202090802	Socied.e quase socied.não financeiras-Públicas	999999990	25 557,75	0,00	0,00	51 115,50	51 115,50	51 115,50	0,00	0,00
02620210	Passivos financeiros	999999990	56 713,42	0,00	0,00	353 405,53	353 405,53	353 405,53	0,00	0,00
0262021006	Empréstimos a médio e longo prazos	999999990	56 713,42	0,00	0,00	353 405,53	353 405,53	353 405,53	0,00	0,00
026202100603	Socied.financ.-Bancos e outras instit. financeiras	999999990	56 713,42	0,00	0,00	338 183,64	338 183,64	338 183,64	0,00	0,00
026202100605	Admin.pública-Admin.central-Estado	999999990	0,00	0,00	0,00	15 221,89	15 221,89	15 221,89	0,00	0,00
0263	Compromissos a transitar	999999990	0,00	0,00	0,00	930 136,20	0,00	930 136,20	0,00	930 136,20
026301	Assembleia Municipal	999999990	0,00	0,00	0,00	291,55	0,00	291,55	0,00	291,55
02630101	Despesas com o pessoal	999999990	0,00	0,00	0,00	266,55	0,00	266,55	0,00	266,55
0263010102	Abonos variáveis ou eventuais	999999990	0,00	0,00	0,00	266,55	0,00	266,55	0,00	266,55
026301010213	Outros suplementos e prémios	999999990	0,00	0,00	0,00	266,55	0,00	266,55	0,00	266,55
02630101021303	Senhas de Presença	999999990	0,00	0,00	0,00	266,55	0,00	266,55	0,00	266,55
02630102	Aquisição de bens e serviços	999999990	0,00	0,00	0,00	25,00	0,00	25,00	0,00	25,00
0263010202	Aquisição de serviços	999999990	0,00	0,00	0,00	25,00	0,00	25,00	0,00	25,00
026301020225	Outros serviços	999999990	0,00	0,00	0,00	25,00	0,00	25,00	0,00	25,00
026302	Câmara Municipal	999999990	0,00	0,00	0,00	929 844,65	0,00	929 844,65	0,00	929 844,65
02630201	Despesas com o pessoal	999999990	0,00	0,00	0,00	26 354,63	0,00	26 354,63	0,00	26 354,63
0263020101	Remunerações certas e permanentes	999999990	0,00	0,00	0,00	26 290,25	0,00	26 290,25	0,00	26 290,25
026302010107	Pessoal em regime de tarefa ou avença	999999990	0,00	0,00	0,00	26 290,25	0,00	26 290,25	0,00	26 290,25
0263020103	Segurança social	999999990	0,00	0,00	0,00	64,38	0,00	64,38	0,00	64,38
026302010309	Seguros	999999990	0,00	0,00	0,00	4,38	0,00	4,38	0,00	4,38
02630201030901	Seguros acidentes trabalho doenças profissionais	999999990	0,00	0,00	0,00	4,38	0,00	4,38	0,00	4,38
026302010310	Outras despesas de segurança social	999999990	0,00	0,00	0,00	60,00	0,00	60,00	0,00	60,00
02630201031099	Outras despesas de segurança social	999999990	0,00	0,00	0,00	60,00	0,00	60,00	0,00	60,00
02630202	Aquisição de bens e serviços	999999990	0,00	0,00	0,00	603 175,14	0,00	603 175,14	0,00	603 175,14
0263020201	Aquisição de bens	999999990	0,00	0,00	0,00	181 062,49	0,00	181 062,49	0,00	181 062,49

Município de São Pedro do Sul

Ano: 2020

Conta	Designação	Entidade Parceira	Saldo Inicial		Movimentos do Período		Movimentos Acumulados		Saldo Final	
			Débito	Crédito	Débito	Crédito	Débito	Crédito	Débito	Crédito
026302020101	Matérias-primas e subsidiárias	999999990	0,00	0,00	0,00	7 446,01	0,00	7 446,01	0,00	7 446,01
026302020102	Combustíveis e lubrificantes	999999990	0,00	0,00	0,00	6 837,61	0,00	6 837,61	0,00	6 837,61
02630202010201	Gasolina	999999990	0,00	0,00	0,00	0,40	0,00	0,40	0,00	0,40
02630202010202	Gasóleo	999999990	0,00	0,00	0,00	1 191,76	0,00	1 191,76	0,00	1 191,76
02630202010299	Outros	999999990	0,00	0,00	0,00	5 645,45	0,00	5 645,45	0,00	5 645,45
026302020104	Limpeza e higiene	999999990	0,00	0,00	0,00	2 340,50	0,00	2 340,50	0,00	2 340,50
026302020105	Alimentação-Refeições confeccionadas	999999990	0,00	0,00	0,00	350,00	0,00	350,00	0,00	350,00
026302020108	Material de escritório	999999990	0,00	0,00	0,00	4 844,65	0,00	4 844,65	0,00	4 844,65
026302020110	Produtos vendidos nas farmácias	999999990	0,00	0,00	0,00	490,99	0,00	490,99	0,00	490,99
026302020112	Material de transporte-Peças	999999990	0,00	0,00	0,00	8 538,74	0,00	8 538,74	0,00	8 538,74
026302020114	Outro material-Peças	999999990	0,00	0,00	0,00	7 249,43	0,00	7 249,43	0,00	7 249,43
026302020115	Prémios, condecorações e ofertas	999999990	0,00	0,00	0,00	8 054,45	0,00	8 054,45	0,00	8 054,45
026302020117	Ferramentas e utensílios	999999990	0,00	0,00	0,00	2 543,94	0,00	2 543,94	0,00	2 543,94
026302020120	Material de educação, cultura e recreio	999999990	0,00	0,00	0,00	108,86	0,00	108,86	0,00	108,86
026302020121	Outros bens	999999990	0,00	0,00	0,00	132 257,31	0,00	132 257,31	0,00	132 257,31
0263020202	Aquisição de serviços	999999990	0,00	0,00	0,00	422 112,65	0,00	422 112,65	0,00	422 112,65
026302020201	Encargos das instalações	999999990	0,00	0,00	0,00	961,29	0,00	961,29	0,00	961,29
026302020203	Conservação de bens	999999990	0,00	0,00	0,00	45 191,42	0,00	45 191,42	0,00	45 191,42
026302020209	Comunicações	999999990	0,00	0,00	0,00	6 611,74	0,00	6 611,74	0,00	6 611,74
026302020210	Transportes	999999990	0,00	0,00	0,00	11 010,27	0,00	11 010,27	0,00	11 010,27
026302020211	Representação dos serviços	999999990	0,00	0,00	0,00	85,41	0,00	85,41	0,00	85,41
026302020212	Seguros	999999990	0,00	0,00	0,00	395,73	0,00	395,73	0,00	395,73
026302020214	Estudos, pareceres, projectos e consultadoria	999999990	0,00	0,00	0,00	128 588,66	0,00	128 588,66	0,00	128 588,66
026302020215	Formação	999999990	0,00	0,00	0,00	2 691,24	0,00	2 691,24	0,00	2 691,24
026302020217	Publicidade	999999990	0,00	0,00	0,00	749,46	0,00	749,46	0,00	749,46
026302020219	Assistência técnica	999999990	0,00	0,00	0,00	6 975,08	0,00	6 975,08	0,00	6 975,08
026302020220	Outros trabalhos especializados	999999990	0,00	0,00	0,00	122 416,21	0,00	122 416,21	0,00	122 416,21
026302020225	Outros serviços	999999990	0,00	0,00	0,00	96 436,14	0,00	96 436,14	0,00	96 436,14
02630203	Juros e outros encargos	999999990	0,00	0,00	0,00	4 833,28	0,00	4 833,28	0,00	4 833,28
0263020305	Outros juros	999999990	0,00	0,00	0,00	3 950,90	0,00	3 950,90	0,00	3 950,90
026302030502	Outros	999999990	0,00	0,00	0,00	3 950,90	0,00	3 950,90	0,00	3 950,90
02630203050202	Juros de Mora	999999990	0,00	0,00	0,00	3 950,90	0,00	3 950,90	0,00	3 950,90
0263020306	Outros encargos financeiros	999999990	0,00	0,00	0,00	882,38	0,00	882,38	0,00	882,38
026302030601	Outros encargos financeiros	999999990	0,00	0,00	0,00	882,38	0,00	882,38	0,00	882,38
02630203060101	O.E.F. Serviços Bancarios	999999990	0,00	0,00	0,00	882,38	0,00	882,38	0,00	882,38

Município de São Pedro do Sul

Ano: 2020

Conta	Designação	Entidade Parceira	Saldo Inicial		Movimentos do Período		Movimentos Acumulados		Saldo Final	
			Débito	Crédito	Débito	Crédito	Débito	Crédito	Débito	Crédito
02630204	Transferências correntes	999999990	0,00	0,00	0,00	44 979,91	0,00	44 979,91	0,00	44 979,91
0263020403	Administração central	999999990	0,00	0,00	0,00	4 001,72	0,00	4 001,72	0,00	4 001,72
026302040301	Estado	999999990	0,00	0,00	0,00	4 001,72	0,00	4 001,72	0,00	4 001,72
0263020405	Administração local	999999990	0,00	0,00	0,00	29 471,90	0,00	29 471,90	0,00	29 471,90
026302040501	Continente	999999990	0,00	0,00	0,00	29 471,90	0,00	29 471,90	0,00	29 471,90
02630204050102	Freguesias	999999990	0,00	0,00	0,00	6 632,85	0,00	6 632,85	0,00	6 632,85
02630204050104	Associações de munícipios	999999990	0,00	0,00	0,00	16 133,61	0,00	16 133,61	0,00	16 133,61
02630204050108	Outros	999999990	0,00	0,00	0,00	6 705,44	0,00	6 705,44	0,00	6 705,44
0263020407	Instituições sem fins lucrativos	999999990	0,00	0,00	0,00	6 140,00	0,00	6 140,00	0,00	6 140,00
026302040701	Instituições sem fins lucrativos	999999990	0,00	0,00	0,00	6 140,00	0,00	6 140,00	0,00	6 140,00
0263020408	Famílias	999999990	0,00	0,00	0,00	5 366,29	0,00	5 366,29	0,00	5 366,29
026302040802	Outras	999999990	0,00	0,00	0,00	5 366,29	0,00	5 366,29	0,00	5 366,29
02630204080201	Programas Ocupacionais	999999990	0,00	0,00	0,00	4 718,95	0,00	4 718,95	0,00	4 718,95
02630204080202	Outras	999999990	0,00	0,00	0,00	647,34	0,00	647,34	0,00	647,34
02630207	Aquisição de bens de capital	999999990	0,00	0,00	0,00	242 573,49	0,00	242 573,49	0,00	242 573,49
0263020701	Investimentos	999999990	0,00	0,00	0,00	102 008,35	0,00	102 008,35	0,00	102 008,35
026302070101	Terrenos	999999990	0,00	0,00	0,00	5 876,00	0,00	5 876,00	0,00	5 876,00
026302070103	Edifícios	999999990	0,00	0,00	0,00	1 289,79	0,00	1 289,79	0,00	1 289,79
02630207010302	Instalações desportivas e recreativas	999999990	0,00	0,00	0,00	1 049,94	0,00	1 049,94	0,00	1 049,94
02630207010304	Creches	999999990	0,00	0,00	0,00	239,85	0,00	239,85	0,00	239,85
026302070104	Construções diversas	999999990	0,00	0,00	0,00	14 317,49	0,00	14 317,49	0,00	14 317,49
02630207010405	Parques e jardins	999999990	0,00	0,00	0,00	2 613,03	0,00	2 613,03	0,00	2 613,03
02630207010413	Outros	999999990	0,00	0,00	0,00	11 704,46	0,00	11 704,46	0,00	11 704,46
026302070106	Material de transporte	999999990	0,00	0,00	0,00	57,03	0,00	57,03	0,00	57,03
02630207010602	Outro	999999990	0,00	0,00	0,00	57,03	0,00	57,03	0,00	57,03
026302070107	Equipamento de informática	999999990	0,00	0,00	0,00	6 923,44	0,00	6 923,44	0,00	6 923,44
026302070108	Software informático	999999990	0,00	0,00	0,00	25 191,47	0,00	25 191,47	0,00	25 191,47
026302070109	Equipamento administrativo	999999990	0,00	0,00	0,00	9 865,69	0,00	9 865,69	0,00	9 865,69
026302070110	Equipamento básico	999999990	0,00	0,00	0,00	6 213,71	0,00	6 213,71	0,00	6 213,71
02630207011002	Outro	999999990	0,00	0,00	0,00	6 213,71	0,00	6 213,71	0,00	6 213,71
026302070111	Ferramentas e utensílios	999999990	0,00	0,00	0,00	21 902,01	0,00	21 902,01	0,00	21 902,01
026302070115	Outros investimentos	999999990	0,00	0,00	0,00	10 371,72	0,00	10 371,72	0,00	10 371,72
0263020703	Bens de domínio público	999999990	0,00	0,00	0,00	140 565,14	0,00	140 565,14	0,00	140 565,14
026302070303	Outras construções e infraestruturas	999999990	0,00	0,00	0,00	140 565,14	0,00	140 565,14	0,00	140 565,14
02630207030301	Viadutos, arruamentos e obras complementares	999999990	0,00	0,00	0,00	103 702,35	0,00	103 702,35	0,00	103 702,35

Município de São Pedro do Sul

Ano: 2020

Conta	Designação	Entidade Parceira	Saldo Inicial		Movimentos do Período		Movimentos Acumulados		Saldo Final	
			Débito	Crédito	Débito	Crédito	Débito	Crédito	Débito	Crédito
02630207030302	Sistemas de drenagem de águas residuais	999999990	0,00	0,00	0,00	13 452,89	0,00	13 452,89	0,00	13 452,89
02630207030303	Estações de tratamento de águas residuais	999999990	0,00	0,00	0,00	8 669,58	0,00	8 669,58	0,00	8 669,58
02630207030307	Captação e distribuição de água	999999990	0,00	0,00	0,00	14 740,32	0,00	14 740,32	0,00	14 740,32
02630208	Transferências de capital	999999990	0,00	0,00	0,00	7 928,20	0,00	7 928,20	0,00	7 928,20
0263020805	Administração local	999999990	0,00	0,00	0,00	7 928,20	0,00	7 928,20	0,00	7 928,20
026302080501	Continente	999999990	0,00	0,00	0,00	7 928,20	0,00	7 928,20	0,00	7 928,20
02630208050104	Associações de munícipios	999999990	0,00	0,00	0,00	7 928,20	0,00	7 928,20	0,00	7 928,20
027	Obrigações	999999990	84,81	2 894 110,90	19 815 229,25	19 815 229,25	38 076 904,83	39 892 319,37	0,00	1 815 414,54
0271	Obrigações processadas	999999990	84,81	2 894 110,90	19 815 229,25	0,00	20 074 270,32	20 074 270,32	0,00	0,00
027101	Assembleia Municipal	999999990	0,00	703,75	13 219,87	0,00	13 219,87	13 219,87	0,00	0,00
02710101	Despesas com o pessoal	999999990	0,00	703,75	11 969,87	0,00	11 969,87	11 969,87	0,00	0,00
0271010102	Abonos variáveis ou eventuais	999999990	0,00	703,75	11 969,87	0,00	11 969,87	11 969,87	0,00	0,00
027101010204	Ajudas de custo	999999990	0,00	703,75	1 984,67	0,00	1 984,67	1 984,67	0,00	0,00
027101010213	Outros suplementos e prémios	999999990	0,00	0,00	9 985,20	0,00	9 985,20	9 985,20	0,00	0,00
02710101021303	Senhas de Presença	999999990	0,00	0,00	9 985,20	0,00	9 985,20	9 985,20	0,00	0,00
02710104	Transferências correntes	999999990	0,00	0,00	1 250,00	0,00	1 250,00	1 250,00	0,00	0,00
0271010405	Administração local	999999990	0,00	0,00	1 250,00	0,00	1 250,00	1 250,00	0,00	0,00
027101040501	Continente	999999990	0,00	0,00	1 250,00	0,00	1 250,00	1 250,00	0,00	0,00
02710104050104	Associações de munícipios	999999990	0,00	0,00	1 250,00	0,00	1 250,00	1 250,00	0,00	0,00
027102	Câmara Municipal	999999990	84,81	2 893 407,15	19 802 009,38	0,00	20 061 050,45	20 061 050,45	0,00	0,00
02710201	Despesas com o pessoal	999999990	0,00	22 771,71	7 125 388,31	0,00	7 128 594,89	7 128 594,89	0,00	0,00
0271020101	Remunerações certas e permanentes	999999990	0,00	0,00	5 444 323,93	0,00	5 447 509,71	5 447 509,71	0,00	0,00
027102010101	Titulares órgãos soberania e memb. órgãos autárq.	999999990	0,00	0,00	169 301,62	0,00	169 419,54	169 419,54	0,00	0,00
027102010104	Pessoal quadros-Regime contrato individ. trabalho	999999990	0,00	0,00	3 687 376,93	0,00	3 689 551,97	3 689 551,97	0,00	0,00
02710201010401	Pessoal em funções	999999990	0,00	0,00	3 624 516,30	0,00	3 626 691,34	3 626 691,34	0,00	0,00
02710201010402	Alterações obrigatórias de posicionamento rem.	999999990	0,00	0,00	33 768,30	0,00	33 768,30	33 768,30	0,00	0,00
02710201010404	Recrutamento de Pessoal para novos postos de trab.	999999990	0,00	0,00	29 092,33	0,00	29 092,33	29 092,33	0,00	0,00
027102010107	Pessoal em regime de tarefa ou avença	999999990	0,00	0,00	76 784,06	0,00	77 581,80	77 581,80	0,00	0,00
027102010109	Pessoal em qualquer outra situação	999999990	0,00	0,00	348 329,59	0,00	348 329,59	348 329,59	0,00	0,00
027102010111	Representação	999999990	0,00	0,00	49 653,33	0,00	49 653,33	49 653,33	0,00	0,00
027102010113	Subsidio de refeição	999999990	0,00	0,00	347 078,25	0,00	347 078,25	347 078,25	0,00	0,00
02710201011301	Pessoal dos quadros	999999990	0,00	0,00	312 462,24	0,00	312 462,24	312 462,24	0,00	0,00
02710201011301	Pessoal dos Quadros-RCTFP	999999990	0,00	0,00	312 462,24	0,00	312 462,24	312 462,24	0,00	0,00
02710201011302	Pessoal em qualquer outra situação	999999990	0,00	0,00	29 574,12	0,00	29 574,12	29 574,12	0,00	0,00
02710201011303	Membros dos orgãos autárquicos	999999990	0,00	0,00	5 041,89	0,00	5 041,89	5 041,89	0,00	0,00

Município de São Pedro do Sul

Ano: 2020

Conta	Designação	Entidade Parceira	Saldo Inicial		Movimentos do Período		Movimentos Acumulados		Saldo Final	
			Débito	Crédito	Débito	Crédito	Débito	Crédito	Débito	Crédito
027102010114	Subsídio de férias e de Natal	999999990	0,00	0,00	713 856,81	0,00	713 951,89	713 951,89	0,00	0,00
02710201011401	Pessoal dos quadros	999999990	0,00	0,00	646 531,52	0,00	646 626,60	646 626,60	0,00	0,00
02710201011401	Pessoal dos Quadros-RCTFP	999999990	0,00	0,00	646 531,52	0,00	646 626,60	646 626,60	0,00	0,00
02710201011402	Pessoal em qualquer outra situação	999999990	0,00	0,00	56 201,34	0,00	56 201,34	56 201,34	0,00	0,00
02710201011403	Membros dos órgãos autárquicos	999999990	0,00	0,00	11 123,95	0,00	11 123,95	11 123,95	0,00	0,00
027102010115	Remunerações por doença e maternidade/paternidade	999999990	0,00	0,00	51 943,34	0,00	51 943,34	51 943,34	0,00	0,00
0271020102	Abonos variáveis ou eventuais	999999990	0,00	0,00	79 637,88	0,00	79 637,88	79 637,88	0,00	0,00
027102010202	Horas extraordinárias	999999990	0,00	0,00	64 304,71	0,00	64 304,71	64 304,71	0,00	0,00
027102010204	Ajudas de custo	999999990	0,00	0,00	7 679,50	0,00	7 679,50	7 679,50	0,00	0,00
027102010205	Abono para falhas	999999990	0,00	0,00	4 282,79	0,00	4 282,79	4 282,79	0,00	0,00
027102010210	Subsídio de trabalho nocturno	999999990	0,00	0,00	1 168,52	0,00	1 168,52	1 168,52	0,00	0,00
027102010213	Outros suplementos e prémios	999999990	0,00	0,00	2 202,36	0,00	2 202,36	2 202,36	0,00	0,00
02710201021303	Senhas de Presença	999999990	0,00	0,00	2 202,36	0,00	2 202,36	2 202,36	0,00	0,00
0271020103	Segurança social	999999990	0,00	22 771,71	1 601 426,50	0,00	1 601 447,30	1 601 447,30	0,00	0,00
027102010301	Encargos com a saúde	999999990	0,00	22 771,71	250 015,48	0,00	250 015,48	250 015,48	0,00	0,00
027102010302	Outros encargos com a saúde	999999990	0,00	0,00	57 871,67	0,00	57 892,47	57 892,47	0,00	0,00
027102010303	Subsídio familiar a criança e jovens	999999990	0,00	0,00	22 634,50	0,00	22 634,50	22 634,50	0,00	0,00
027102010304	Outras prestações familiares	999999990	0,00	0,00	1 930,76	0,00	1 930,76	1 930,76	0,00	0,00
027102010305	Contribuições para a segurança social	999999990	0,00	0,00	1 178 684,97	0,00	1 178 684,97	1 178 684,97	0,00	0,00
02710201030502	Segurança social dos funcionários públicos	999999990	0,00	0,00	1 105 094,44	0,00	1 105 094,44	1 105 094,44	0,00	0,00
02710201030502	Caixa Geral de Aposentações	999999990	0,00	0,00	695 018,04	0,00	695 018,04	695 018,04	0,00	0,00
02710201030502	Regime Geral	999999990	0,00	0,00	410 076,40	0,00	410 076,40	410 076,40	0,00	0,00
02710201030503	Segurança social-Regime geral	999999990	0,00	0,00	72 492,61	0,00	72 492,61	72 492,61	0,00	0,00
02710201030504	Outros	999999990	0,00	0,00	1 097,92	0,00	1 097,92	1 097,92	0,00	0,00
027102010308	Outras pensões	999999990	0,00	0,00	6 997,80	0,00	6 997,80	6 997,80	0,00	0,00
027102010309	Seguros	999999990	0,00	0,00	81 671,32	0,00	81 671,32	81 671,32	0,00	0,00
02710201030901	Seguros acidentes trabalho doenças profissionais	999999990	0,00	0,00	81 671,32	0,00	81 671,32	81 671,32	0,00	0,00
027102010310	Outras despesas de segurança social	999999990	0,00	0,00	1 620,00	0,00	1 620,00	1 620,00	0,00	0,00
02710201031099	Outras despesas de segurança social	999999990	0,00	0,00	1 620,00	0,00	1 620,00	1 620,00	0,00	0,00
02710202	Aquisição de bens e serviços	999999990	84,81	979 229,51	3 990 092,88	0,00	4 104 331,91	4 104 331,91	0,00	0,00
0271020201	Aquisição de bens	999999990	0,00	153 634,37	810 784,08	0,00	818 407,84	818 407,84	0,00	0,00
027102020101	Matérias-primas e subsidiárias	999999990	0,00	17 950,58	40 216,63	0,00	40 216,63	40 216,63	0,00	0,00
027102020102	Combustíveis e lubrificantes	999999990	0,00	30 839,89	282 019,14	0,00	284 183,65	284 183,65	0,00	0,00
02710202010201	Gasolina	999999990	0,00	1 117,61	8 541,61	0,00	8 541,61	8 541,61	0,00	0,00
02710202010202	Gasóleo	999999990	0,00	25 605,00	219 244,41	0,00	219 262,38	219 262,38	0,00	0,00

Município de São Pedro do Sul

Ano: 2020

Conta	Designação	Entidade Parceira	Saldo Inicial		Movimentos do Período		Movimentos Acumulados		Saldo Final	
			Débito	Crédito	Débito	Crédito	Débito	Crédito	Débito	Crédito
02710202010299	Outros	999999990	0,00	4 117,28	54 233,12	0,00	56 379,66	56 379,66	0,00	0,00
027102020104	Limpeza e higiene	999999990	0,00	4 610,76	15 739,33	0,00	15 739,33	15 739,33	0,00	0,00
027102020105	Alimentação-Refeições confeccionadas	999999990	0,00	75,00	75,00	0,00	75,00	75,00	0,00	0,00
027102020108	Material de escritório	999999990	0,00	1 004,09	10 205,34	0,00	10 205,34	10 205,34	0,00	0,00
027102020109	Produtos químicos e farmacêuticos	999999990	0,00	1 544,92	1 544,92	0,00	1 544,92	1 544,92	0,00	0,00
027102020110	Produtos vendidos nas farmácias	999999990	0,00	0,00	389,23	0,00	389,23	389,23	0,00	0,00
027102020112	Material de transporte-Peças	999999990	0,00	12 429,62	58 597,66	0,00	60 793,72	60 793,72	0,00	0,00
027102020114	Outro material-Peças	999999990	0,00	10 614,30	34 809,58	0,00	34 835,71	34 835,71	0,00	0,00
027102020115	Prémios, condecorações e ofertas	999999990	0,00	2 073,04	17 469,92	0,00	17 469,92	17 469,92	0,00	0,00
027102020117	Ferramentas e utensílios	999999990	0,00	1 408,29	11 373,73	0,00	11 373,73	11 373,73	0,00	0,00
027102020119	Artigos honoríficos e de decoração	999999990	0,00	60,00	60,00	0,00	60,00	60,00	0,00	0,00
027102020120	Material de educação, cultura e recreio	999999990	0,00	275,77	275,77	0,00	275,77	275,77	0,00	0,00
027102020121	Outros bens	999999990	0,00	70 748,11	338 007,83	0,00	341 244,89	341 244,89	0,00	0,00
0271020202	Aquisição de serviços	999999990	84,81	825 595,14	3 179 308,80	0,00	3 285 924,07	3 285 924,07	0,00	0,00
027102020201	Encargos das instalações	999999990	0,00	219 370,42	896 980,27	0,00	968 509,25	968 509,25	0,00	0,00
027102020202	Limpeza e higiene	999999990	0,00	69 253,23	307 283,78	0,00	307 283,78	307 283,78	0,00	0,00
027102020203	Conservação de bens	999999990	0,00	15 012,42	99 214,31	0,00	99 214,31	99 214,31	0,00	0,00
027102020204	Locação de edifícios	999999990	0,00	0,00	26 638,66	0,00	26 638,66	26 638,66	0,00	0,00
027102020209	Comunicações	999999990	84,81	0,00	89 606,91	0,00	90 454,07	90 454,07	0,00	0,00
027102020210	Transportes	999999990	0,00	126 390,88	248 898,09	0,00	278 131,57	278 131,57	0,00	0,00
027102020211	Representação dos serviços	999999990	0,00	0,00	22,00	0,00	22,00	22,00	0,00	0,00
027102020212	Seguros	999999990	0,00	8 140,87	87 544,66	0,00	87 544,66	87 544,66	0,00	0,00
027102020213	Deslocações e estadas	999999990	0,00	780,00	1 541,85	0,00	1 541,85	1 541,85	0,00	0,00
027102020214	Estudos, pareceres, projectos e consultadoria	999999990	0,00	63 190,05	251 828,99	0,00	251 828,99	251 828,99	0,00	0,00
027102020215	Formação	999999990	0,00	105,00	3 626,00	0,00	3 626,00	3 626,00	0,00	0,00
027102020217	Publicidade	999999990	0,00	3 067,87	18 046,29	0,00	18 046,29	18 046,29	0,00	0,00
027102020219	Assistência técnica	999999990	0,00	4 596,45	17 027,29	0,00	17 027,29	17 027,29	0,00	0,00
027102020220	Outros trabalhos especializados	999999990	0,00	112 466,53	350 652,43	0,00	350 957,08	350 957,08	0,00	0,00
027102020222	Serviços de saúde	999999990	0,00	0,00	60,00	0,00	60,00	60,00	0,00	0,00
027102020224	Encargos de cobrança de receitas	999999990	0,00	0,00	47 314,92	0,00	47 314,92	47 314,92	0,00	0,00
027102020225	Outros serviços	999999990	0,00	203 221,42	733 022,35	0,00	737 723,35	737 723,35	0,00	0,00
02710203	Juros e outros encargos	999999990	0,00	7 167,74	59 685,58	0,00	59 687,58	59 687,58	0,00	0,00
0271020301	Juros da dívida pública	999999990	0,00	7 167,74	34 448,00	0,00	34 448,00	34 448,00	0,00	0,00
027102030103	Socied.financ.-Bancos e outras instit. financeiras	999999990	0,00	7 167,74	33 591,51	0,00	33 591,51	33 591,51	0,00	0,00
02710203010302	Empréstimos de médio e longo prazos	999999990	0,00	7 167,74	33 591,51	0,00	33 591,51	33 591,51	0,00	0,00

Município de São Pedro do Sul

Ano: 2020

Conta	Designação	Entidade Parceira	Saldo Inicial		Movimentos do Período		Movimentos Acumulados		Saldo Final	
			Débito	Crédito	Débito	Crédito	Débito	Crédito	Débito	Crédito
027102030105	Admin.pública-Admin.central-Estado	999999990	0,00	0,00	856,49	0,00	856,49	856,49	0,00	0,00
02710203010502	Empréstimos de médio e longo prazo	999999990	0,00	0,00	856,49	0,00	856,49	856,49	0,00	0,00
0271020305	Outros juros	999999990	0,00	0,00	10 439,39	0,00	10 439,39	10 439,39	0,00	0,00
027102030502	Outros	999999990	0,00	0,00	10 439,39	0,00	10 439,39	10 439,39	0,00	0,00
02710203050202	Juros de Mora	999999990	0,00	0,00	10 439,39	0,00	10 439,39	10 439,39	0,00	0,00
0271020306	Outros encargos financeiros	999999990	0,00	0,00	14 798,19	0,00	14 800,19	14 800,19	0,00	0,00
027102030601	Outros encargos financeiros	999999990	0,00	0,00	14 798,19	0,00	14 800,19	14 800,19	0,00	0,00
02710203060101	O.E.F. Serviços Bancarios	999999990	0,00	0,00	14 798,19	0,00	14 800,19	14 800,19	0,00	0,00
02710204	Transferências correntes	999999990	0,00	122 337,26	1 676 326,94	0,00	1 803 128,71	1 803 128,71	0,00	0,00
0271020401	Sociedades e quase sociedades não financeiras	999999990	0,00	1 387,35	16 481,52	0,00	16 481,52	16 481,52	0,00	0,00
027102040101	Públicas	999999990	0,00	1 387,35	16 481,52	0,00	16 481,52	16 481,52	0,00	0,00
02710204010101	Empresas públicas municipais e intermunicipais	999999990	0,00	1 387,35	16 481,52	0,00	16 481,52	16 481,52	0,00	0,00
0271020403	Administração central	999999990	0,00	0,00	5 684,60	0,00	5 684,60	5 684,60	0,00	0,00
027102040301	Estado	999999990	0,00	0,00	5 684,60	0,00	5 684,60	5 684,60	0,00	0,00
0271020405	Administração local	999999990	0,00	94 305,52	985 283,36	0,00	985 283,36	985 283,36	0,00	0,00
027102040501	Continente	999999990	0,00	94 305,52	985 283,36	0,00	985 283,36	985 283,36	0,00	0,00
02710204050102	Freguesias	999999990	0,00	78 875,50	924 951,64	0,00	924 951,64	924 951,64	0,00	0,00
02710204050104	Associações de munícipios	999999990	0,00	9 262,89	34 531,46	0,00	34 531,46	34 531,46	0,00	0,00
02710204050108	Outros	999999990	0,00	6 167,13	25 800,26	0,00	25 800,26	25 800,26	0,00	0,00
0271020407	Instituições sem fins lucrativos	999999990	0,00	26 092,62	476 741,55	0,00	603 491,55	603 491,55	0,00	0,00
027102040701	Instituições sem fins lucrativos	999999990	0,00	26 092,62	476 741,55	0,00	603 491,55	603 491,55	0,00	0,00
0271020408	Famílias	999999990	0,00	551,77	192 135,91	0,00	192 187,68	192 187,68	0,00	0,00
027102040802	Outras	999999990	0,00	551,77	192 135,91	0,00	192 187,68	192 187,68	0,00	0,00
02710204080201	Programas Ocupacionais	999999990	0,00	0,00	74 497,65	0,00	74 497,65	74 497,65	0,00	0,00
02710204080202	Outras	999999990	0,00	551,77	117 638,26	0,00	117 690,03	117 690,03	0,00	0,00
02710206	Outras despesas correntes	999999990	0,00	18 429,43	91 127,96	0,00	91 266,26	91 266,26	0,00	0,00
0271020602	Diversas	999999990	0,00	18 429,43	91 127,96	0,00	91 266,26	91 266,26	0,00	0,00
027102060201	Impostos e taxas	999999990	0,00	18 153,68	90 602,21	0,00	90 740,51	90 740,51	0,00	0,00
02710206020101	Impostos e Taxas pagos pela Autarquia	999999990	0,00	18 104,92	90 553,45	0,00	90 691,75	90 691,75	0,00	0,00
02710206020101	Taxa de Gestão de Resíduos - TGR	999999990	0,00	18 104,92	69 738,53	0,00	69 876,83	69 876,83	0,00	0,00
02710206020101	Outras	999999990	0,00	0,00	20 814,92	0,00	20 814,92	20 814,92	0,00	0,00
02710206020102	Restituições de impostos ou taxas cobrados	999999990	0,00	48,76	48,76	0,00	48,76	48,76	0,00	0,00
027102060203	Outras	999999990	0,00	275,75	525,75	0,00	525,75	525,75	0,00	0,00
02710206020301	Outras restituições	999999990	0,00	275,75	275,75	0,00	275,75	275,75	0,00	0,00
02710206020305	Outras	999999990	0,00	0,00	250,00	0,00	250,00	250,00	0,00	0,00

Município de São Pedro do Sul

Ano: 2020

Conta	Designação	Entidade Parceira	Saldo Inicial		Movimentos do Período		Movimentos Acumulados		Saldo Final	
			Débito	Crédito	Débito	Crédito	Débito	Crédito	Débito	Crédito
02710207	Aquisição de bens de capital	999999990	0,00	1 603 124,60	5 981 374,10	0,00	5 996 027,49	5 996 027,49	0,00	0,00
0271020701	Investimentos	999999990	0,00	708 699,25	2 948 085,99	0,00	2 948 085,99	2 948 085,99	0,00	0,00
027102070101	Terrenos	999999990	0,00	21 942,84	254 312,07	0,00	254 312,07	254 312,07	0,00	0,00
027102070103	Edifícios	999999990	0,00	69 436,15	306 157,05	0,00	306 157,05	306 157,05	0,00	0,00
02710207010302	Instalações desportivas e recreativas	999999990	0,00	0,00	177 812,22	0,00	177 812,22	177 812,22	0,00	0,00
02710207010305	Escolas	999999990	0,00	69 436,15	74 110,47	0,00	74 110,47	74 110,47	0,00	0,00
02710207010307	Outros	999999990	0,00	0,00	54 234,36	0,00	54 234,36	54 234,36	0,00	0,00
027102070104	Construções diversas	999999990	0,00	570 065,07	1 968 158,67	0,00	1 968 158,67	1 968 158,67	0,00	0,00
02710207010405	Parques e jardins	999999990	0,00	156 207,72	731 767,77	0,00	731 767,77	731 767,77	0,00	0,00
02710207010413	Outros	999999990	0,00	413 857,35	1 236 390,90	0,00	1 236 390,90	1 236 390,90	0,00	0,00
027102070106	Material de transporte	999999990	0,00	11 659,16	49 145,74	0,00	49 145,74	49 145,74	0,00	0,00
02710207010602	Outro	999999990	0,00	11 659,16	49 145,74	0,00	49 145,74	49 145,74	0,00	0,00
027102070107	Equipamento de informática	999999990	0,00	4 496,10	101 616,69	0,00	101 616,69	101 616,69	0,00	0,00
027102070108	Software informático	999999990	0,00	0,00	52 252,74	0,00	52 252,74	52 252,74	0,00	0,00
027102070109	Equipamento administrativo	999999990	0,00	3 745,35	4 778,55	0,00	4 778,55	4 778,55	0,00	0,00
027102070110	Equipamento básico	999999990	0,00	19 581,15	115 582,50	0,00	115 582,50	115 582,50	0,00	0,00
02710207011002	Outro	999999990	0,00	19 581,15	115 582,50	0,00	115 582,50	115 582,50	0,00	0,00
027102070111	Ferramentas e utensílios	999999990	0,00	3 195,48	48 066,17	0,00	48 066,17	48 066,17	0,00	0,00
027102070115	Outros investimentos	999999990	0,00	4 577,95	48 015,81	0,00	48 015,81	48 015,81	0,00	0,00
0271020703	Bens de domínio público	999999990	0,00	894 425,35	3 033 288,11	0,00	3 047 941,50	3 047 941,50	0,00	0,00
027102070303	Outras construções e infraestruturas	999999990	0,00	894 425,35	3 033 288,11	0,00	3 047 941,50	3 047 941,50	0,00	0,00
02710207030301	Viadutos, arruamentos e obras complementares	999999990	0,00	407 444,78	1 504 731,25	0,00	1 504 731,25	1 504 731,25	0,00	0,00
02710207030302	Sistemas de drenagem de águas residuais	999999990	0,00	232 897,74	339 634,90	0,00	339 634,90	339 634,90	0,00	0,00
02710207030303	Estações de tratamento de águas residuais	999999990	0,00	208 663,89	1 118 842,12	0,00	1 133 495,51	1 133 495,51	0,00	0,00
02710207030307	Captação e distribuição de água	999999990	0,00	45 418,94	70 079,84	0,00	70 079,84	70 079,84	0,00	0,00
02710208	Transferências de capital	999999990	0,00	58 075,73	473 492,58	0,00	473 492,58	473 492,58	0,00	0,00
0271020805	Administração local	999999990	0,00	58 075,73	268 760,16	0,00	268 760,16	268 760,16	0,00	0,00
027102080501	Continente	999999990	0,00	58 075,73	268 760,16	0,00	268 760,16	268 760,16	0,00	0,00
02710208050102	Freguesias	999999990	0,00	0,00	200 000,00	0,00	200 000,00	200 000,00	0,00	0,00
02710208050104	Associações de munícipios	999999990	0,00	58 075,73	68 760,16	0,00	68 760,16	68 760,16	0,00	0,00
0271020807	Instituições sem fins lucrativos	999999990	0,00	0,00	204 732,42	0,00	204 732,42	204 732,42	0,00	0,00
027102080701	Instituições sem fins lucrativos	999999990	0,00	0,00	204 732,42	0,00	204 732,42	204 732,42	0,00	0,00
02710209	Activos financeiros	999999990	0,00	25 557,75	51 115,50	0,00	51 115,50	51 115,50	0,00	0,00
0271020908	Unidades de participação	999999990	0,00	25 557,75	51 115,50	0,00	51 115,50	51 115,50	0,00	0,00
027102090802	Socied.e quase socied.não financeiras-Públicas	999999990	0,00	25 557,75	51 115,50	0,00	51 115,50	51 115,50	0,00	0,00

Município de São Pedro do Sul

Ano: 2020

Conta	Designação	Entidade Parceira	Saldo Inicial		Movimentos do Período		Movimentos Acumulados		Saldo Final	
			Débito	Crédito	Débito	Crédito	Débito	Crédito	Débito	Crédito
02710210	Passivos financeiros	999999990	0,00	56 713,42	353 405,53	0,00	353 405,53	353 405,53	0,00	0,00
0271021006	Empréstimos a médio e longo prazos	999999990	0,00	56 713,42	353 405,53	0,00	353 405,53	353 405,53	0,00	0,00
027102100603	Socied.financ.-Bancos e outras instit. financeiras	999999990	0,00	56 713,42	338 183,64	0,00	338 183,64	338 183,64	0,00	0,00
027102100605	Admin.pública-Admin.central-Estado	999999990	0,00	0,00	15 221,89	0,00	15 221,89	15 221,89	0,00	0,00
0272	Obrigações pagas	999999990	0,00	0,00	0,00	17 999 814,71	18 002 634,51	18 002 634,51	0,00	0,00
027201	Assembleia Municipal	999999990	0,00	0,00	0,00	13 219,87	13 219,87	13 219,87	0,00	0,00
02720101	Despesas com o pessoal	999999990	0,00	0,00	0,00	11 969,87	11 969,87	11 969,87	0,00	0,00
0272010102	Abonos variáveis ou eventuais	999999990	0,00	0,00	0,00	11 969,87	11 969,87	11 969,87	0,00	0,00
027201010204	Ajudas de custo	999999990	0,00	0,00	0,00	1 984,67	1 984,67	1 984,67	0,00	0,00
027201010213	Outros suplementos e prémios	999999990	0,00	0,00	0,00	9 985,20	9 985,20	9 985,20	0,00	0,00
02720101021303	Senhas de Presença	999999990	0,00	0,00	0,00	9 985,20	9 985,20	9 985,20	0,00	0,00
02720104	Transferências correntes	999999990	0,00	0,00	0,00	1 250,00	1 250,00	1 250,00	0,00	0,00
0272010405	Administração local	999999990	0,00	0,00	0,00	1 250,00	1 250,00	1 250,00	0,00	0,00
027201040501	Continente	999999990	0,00	0,00	0,00	1 250,00	1 250,00	1 250,00	0,00	0,00
02720104050104	Associações de munícipios	999999990	0,00	0,00	0,00	1 250,00	1 250,00	1 250,00	0,00	0,00
027202	Câmara Municipal	999999990	0,00	0,00	0,00	17 986 594,84	17 989 414,64	17 989 414,64	0,00	0,00
02720201	Despesas com o pessoal	999999990	0,00	0,00	0,00	7 039 857,26	7 040 675,80	7 040 675,80	0,00	0,00
0272020101	Remunerações certas e permanentes	999999990	0,00	0,00	0,00	5 369 301,48	5 370 099,22	5 370 099,22	0,00	0,00
027202010101	Titulares órgãos soberania e memb. órgãos autárq.	999999990	0,00	0,00	0,00	164 069,27	164 069,27	164 069,27	0,00	0,00
027202010104	Pessoal quadros-Regime contrato individ. trabalho	999999990	0,00	0,00	0,00	3 629 278,12	3 629 278,12	3 629 278,12	0,00	0,00
02720201010401	Pessoal em funções	999999990	0,00	0,00	0,00	3 566 963,87	3 566 963,87	3 566 963,87	0,00	0,00
02720201010402	Alterações obrigatórias de posicionamento rem.	999999990	0,00	0,00	0,00	33 768,30	33 768,30	33 768,30	0,00	0,00
02720201010404	Recrutamento de Pessoal para novos postos de trab.	999999990	0,00	0,00	0,00	28 545,95	28 545,95	28 545,95	0,00	0,00
027202010107	Pessoal em regime de tarefa ou avença	999999990	0,00	0,00	0,00	76 784,06	77 581,80	77 581,80	0,00	0,00
027202010109	Pessoal em qualquer outra situação	999999990	0,00	0,00	0,00	340 511,76	340 511,76	340 511,76	0,00	0,00
027202010111	Representação	999999990	0,00	0,00	0,00	47 998,11	47 998,11	47 998,11	0,00	0,00
027202010113	Subsidio de refeição	999999990	0,00	0,00	0,00	347 078,25	347 078,25	347 078,25	0,00	0,00
02720201011301	Pessoal dos quadros	999999990	0,00	0,00	0,00	312 462,24	312 462,24	312 462,24	0,00	0,00
02720201011301	Pessoal dos Quadros-RCTFP	999999990	0,00	0,00	0,00	312 462,24	312 462,24	312 462,24	0,00	0,00
02720201011302	Pessoal em qualquer outra situação	999999990	0,00	0,00	0,00	29 574,12	29 574,12	29 574,12	0,00	0,00
02720201011303	Membros dos orgãos autárquicos	999999990	0,00	0,00	0,00	5 041,89	5 041,89	5 041,89	0,00	0,00
027202010114	Subsídio de férias e de Natal	999999990	0,00	0,00	0,00	712 154,03	712 154,03	712 154,03	0,00	0,00
02720201011401	Pessoal dos quadros	999999990	0,00	0,00	0,00	645 006,93	645 006,93	645 006,93	0,00	0,00
02720201011401	Pessoal dos Quadros-RCTFP	999999990	0,00	0,00	0,00	645 006,93	645 006,93	645 006,93	0,00	0,00
02720201011402	Pessoal em qualquer outra situação	999999990	0,00	0,00	0,00	56 023,15	56 023,15	56 023,15	0,00	0,00

Município de São Pedro do Sul

Ano: 2020

Conta	Designação	Entidade Parceira	Saldo Inicial		Movimentos do Período		Movimentos Acumulados		Saldo Final	
			Débito	Crédito	Débito	Crédito	Débito	Crédito	Débito	Crédito
02720201011403	Membros dos órgãos autárquicos	999999990	0,00	0,00	0,00	11 123,95	11 123,95	11 123,95	0,00	0,00
027202010115	Remunerações por doença e maternidade/paternidade	999999990	0,00	0,00	0,00	51 427,88	51 427,88	51 427,88	0,00	0,00
0272020102	Abonos variáveis ou eventuais	999999990	0,00	0,00	0,00	78 779,52	78 779,52	78 779,52	0,00	0,00
027202010202	Horas extraordinárias	999999990	0,00	0,00	0,00	63 498,77	63 498,77	63 498,77	0,00	0,00
027202010204	Ajudas de custo	999999990	0,00	0,00	0,00	7 679,50	7 679,50	7 679,50	0,00	0,00
027202010205	Abono para falhas	999999990	0,00	0,00	0,00	4 256,09	4 256,09	4 256,09	0,00	0,00
027202010210	Subsídio de trabalho nocturno	999999990	0,00	0,00	0,00	1 142,80	1 142,80	1 142,80	0,00	0,00
027202010213	Outros suplementos e prémios	999999990	0,00	0,00	0,00	2 202,36	2 202,36	2 202,36	0,00	0,00
02720201021303	Senhas de Presença	999999990	0,00	0,00	0,00	2 202,36	2 202,36	2 202,36	0,00	0,00
0272020103	Segurança social	999999990	0,00	0,00	0,00	1 591 776,26	1 591 797,06	1 591 797,06	0,00	0,00
027202010301	Encargos com a saúde	999999990	0,00	0,00	0,00	240 680,24	240 680,24	240 680,24	0,00	0,00
027202010302	Outros encargos com a saúde	999999990	0,00	0,00	0,00	57 871,67	57 892,47	57 892,47	0,00	0,00
027202010303	Subsídio familiar a criança e jovens	999999990	0,00	0,00	0,00	22 634,50	22 634,50	22 634,50	0,00	0,00
027202010304	Outras prestações familiares	999999990	0,00	0,00	0,00	1 930,76	1 930,76	1 930,76	0,00	0,00
027202010305	Contribuições para a segurança social	999999990	0,00	0,00	0,00	1 178 684,97	1 178 684,97	1 178 684,97	0,00	0,00
02720201030502	Segurança social dos funcionários públicos	999999990	0,00	0,00	0,00	1 105 094,44	1 105 094,44	1 105 094,44	0,00	0,00
02720201030502	Caixa Geral de Aposentações	999999990	0,00	0,00	0,00	695 018,04	695 018,04	695 018,04	0,00	0,00
02720201030502	Regime Geral	999999990	0,00	0,00	0,00	410 076,40	410 076,40	410 076,40	0,00	0,00
02720201030503	Segurança social-Regime geral	999999990	0,00	0,00	0,00	72 492,61	72 492,61	72 492,61	0,00	0,00
02720201030504	Outros	999999990	0,00	0,00	0,00	1 097,92	1 097,92	1 097,92	0,00	0,00
027202010308	Outras pensões	999999990	0,00	0,00	0,00	6 997,80	6 997,80	6 997,80	0,00	0,00
027202010309	Seguros	999999990	0,00	0,00	0,00	81 671,32	81 671,32	81 671,32	0,00	0,00
02720201030901	Seguros acidentes trabalho doenças profissionais	999999990	0,00	0,00	0,00	81 671,32	81 671,32	81 671,32	0,00	0,00
027202010310	Outras despesas de segurança social	999999990	0,00	0,00	0,00	1 305,00	1 305,00	1 305,00	0,00	0,00
02720201031099	Outras despesas de segurança social	999999990	0,00	0,00	0,00	1 305,00	1 305,00	1 305,00	0,00	0,00
02720202	Aquisição de bens e serviços	999999990	0,00	0,00	0,00	3 556 513,37	3 558 462,86	3 558 462,86	0,00	0,00
0272020201	Aquisição de bens	999999990	0,00	0,00	0,00	677 021,28	678 866,28	678 866,28	0,00	0,00
027202020101	Matérias-primas e subsidiárias	999999990	0,00	0,00	0,00	36 268,19	36 268,19	36 268,19	0,00	0,00
027202020102	Combustíveis e lubrificantes	999999990	0,00	0,00	0,00	256 884,12	256 884,12	256 884,12	0,00	0,00
02720202010201	Gasolina	999999990	0,00	0,00	0,00	8 022,26	8 022,26	8 022,26	0,00	0,00
02720202010202	Gasóleo	999999990	0,00	0,00	0,00	197 418,42	197 418,42	197 418,42	0,00	0,00
02720202010299	Outros	999999990	0,00	0,00	0,00	51 443,44	51 443,44	51 443,44	0,00	0,00
027202020104	Limpeza e higiene	999999990	0,00	0,00	0,00	11 745,16	11 745,16	11 745,16	0,00	0,00
027202020105	Alimentação-Refeições confeccionadas	999999990	0,00	0,00	0,00	75,00	75,00	75,00	0,00	0,00
027202020108	Material de escritório	999999990	0,00	0,00	0,00	7 903,50	7 903,50	7 903,50	0,00	0,00

Município de São Pedro do Sul

Ano: 2020

Conta	Designação	Entidade Parceira	Saldo Inicial		Movimentos do Período		Movimentos Acumulados		Saldo Final	
			Débito	Crédito	Débito	Crédito	Débito	Crédito	Débito	Crédito
027202020109	Produtos químicos e farmacêuticos	999999990	0,00	0,00	0,00	1 544,92	1 544,92	1 544,92	0,00	0,00
027202020110	Produtos vendidos nas farmácias	999999990	0,00	0,00	0,00	133,75	133,75	133,75	0,00	0,00
027202020112	Material de transporte-Peças	999999990	0,00	0,00	0,00	54 420,71	56 265,71	56 265,71	0,00	0,00
027202020114	Outro material-Peças	999999990	0,00	0,00	0,00	27 282,80	27 282,80	27 282,80	0,00	0,00
027202020115	Prémios, condecorações e ofertas	999999990	0,00	0,00	0,00	12 494,93	12 494,93	12 494,93	0,00	0,00
027202020117	Ferramentas e utensílios	999999990	0,00	0,00	0,00	10 075,71	10 075,71	10 075,71	0,00	0,00
027202020119	Artigos honoríficos e de decoração	999999990	0,00	0,00	0,00	60,00	60,00	60,00	0,00	0,00
027202020120	Material de educação, cultura e recreio	999999990	0,00	0,00	0,00	275,77	275,77	275,77	0,00	0,00
027202020121	Outros bens	999999990	0,00	0,00	0,00	257 856,72	257 856,72	257 856,72	0,00	0,00
0272020202	Aquisição de serviços	999999990	0,00	0,00	0,00	2 879 492,09	2 879 596,58	2 879 596,58	0,00	0,00
027202020201	Encargos das instalações	999999990	0,00	0,00	0,00	749 516,05	749 516,05	749 516,05	0,00	0,00
027202020202	Limpeza e higiene	999999990	0,00	0,00	0,00	261 570,78	261 570,78	261 570,78	0,00	0,00
027202020203	Conservação de bens	999999990	0,00	0,00	0,00	82 435,37	82 435,37	82 435,37	0,00	0,00
027202020204	Locação de edifícios	999999990	0,00	0,00	0,00	25 280,21	25 280,21	25 280,21	0,00	0,00
027202020209	Comunicações	999999990	0,00	0,00	0,00	89 606,91	89 711,40	89 711,40	0,00	0,00
027202020210	Transportes	999999990	0,00	0,00	0,00	248 898,09	248 898,09	248 898,09	0,00	0,00
027202020211	Representação dos serviços	999999990	0,00	0,00	0,00	22,00	22,00	22,00	0,00	0,00
027202020212	Seguros	999999990	0,00	0,00	0,00	87 544,66	87 544,66	87 544,66	0,00	0,00
027202020213	Deslocações e estadas	999999990	0,00	0,00	0,00	1 541,85	1 541,85	1 541,85	0,00	0,00
027202020214	Estudos, pareceres, projectos e consultadoria	999999990	0,00	0,00	0,00	231 679,79	231 679,79	231 679,79	0,00	0,00
027202020215	Formação	999999990	0,00	0,00	0,00	1 656,00	1 656,00	1 656,00	0,00	0,00
027202020217	Publicidade	999999990	0,00	0,00	0,00	17 072,13	17 072,13	17 072,13	0,00	0,00
027202020219	Assistência técnica	999999990	0,00	0,00	0,00	15 360,64	15 360,64	15 360,64	0,00	0,00
027202020220	Outros trabalhos especializados	999999990	0,00	0,00	0,00	336 199,03	336 199,03	336 199,03	0,00	0,00
027202020222	Serviços de saúde	999999990	0,00	0,00	0,00	60,00	60,00	60,00	0,00	0,00
027202020224	Encargos de cobrança de receitas	999999990	0,00	0,00	0,00	47 314,92	47 314,92	47 314,92	0,00	0,00
027202020225	Outros serviços	999999990	0,00	0,00	0,00	683 733,66	683 733,66	683 733,66	0,00	0,00
02720203	Juros e outros encargos	999999990	0,00	0,00	0,00	59 685,58	59 685,58	59 685,58	0,00	0,00
0272020301	Juros da dívida pública	999999990	0,00	0,00	0,00	34 448,00	34 448,00	34 448,00	0,00	0,00
027202030103	Socied.financ.-Bancos e outras instit. financeiras	999999990	0,00	0,00	0,00	33 591,51	33 591,51	33 591,51	0,00	0,00
02720203010302	Empréstimos de médio e longo prazos	999999990	0,00	0,00	0,00	33 591,51	33 591,51	33 591,51	0,00	0,00
027202030105	Admin.pública-Admin.central-Estado	999999990	0,00	0,00	0,00	856,49	856,49	856,49	0,00	0,00
02720203010502	Empréstimos de médio e longo prazo	999999990	0,00	0,00	0,00	856,49	856,49	856,49	0,00	0,00
0272020305	Outros juros	999999990	0,00	0,00	0,00	10 439,39	10 439,39	10 439,39	0,00	0,00
027202030502	Outros	999999990	0,00	0,00	0,00	10 439,39	10 439,39	10 439,39	0,00	0,00

Município de São Pedro do Sul

Ano: 2020

Conta	Designação	Entidade Parceira	Saldo Inicial		Movimentos do Período		Movimentos Acumulados		Saldo Final	
			Débito	Crédito	Débito	Crédito	Débito	Crédito	Débito	Crédito
02720203050202	Juros de Mora	999999990	0,00	0,00	0,00	10 439,39	10 439,39	10 439,39	0,00	0,00
0272020306	Outros encargos financeiros	999999990	0,00	0,00	0,00	14 798,19	14 798,19	14 798,19	0,00	0,00
027202030601	Outros encargos financeiros	999999990	0,00	0,00	0,00	14 798,19	14 798,19	14 798,19	0,00	0,00
02720203060101	O.E.F. Serviços Bancarios	999999990	0,00	0,00	0,00	14 798,19	14 798,19	14 798,19	0,00	0,00
02720204	Transferências correntes	999999990	0,00	0,00	0,00	1 594 032,40	1 594 084,17	1 594 084,17	0,00	0,00
0272020401	Sociedades e quase sociedades não financeiras	999999990	0,00	0,00	0,00	16 481,52	16 481,52	16 481,52	0,00	0,00
027202040101	Públicas	999999990	0,00	0,00	0,00	16 481,52	16 481,52	16 481,52	0,00	0,00
02720204010101	Empresas públicas municipais e intermunicipais	999999990	0,00	0,00	0,00	16 481,52	16 481,52	16 481,52	0,00	0,00
0272020403	Administração central	999999990	0,00	0,00	0,00	5 684,60	5 684,60	5 684,60	0,00	0,00
027202040301	Estado	999999990	0,00	0,00	0,00	5 684,60	5 684,60	5 684,60	0,00	0,00
0272020405	Administração local	999999990	0,00	0,00	0,00	974 059,68	974 059,68	974 059,68	0,00	0,00
027202040501	Continente	999999990	0,00	0,00	0,00	974 059,68	974 059,68	974 059,68	0,00	0,00
02720204050102	Freguesias	999999990	0,00	0,00	0,00	924 951,64	924 951,64	924 951,64	0,00	0,00
02720204050104	Associações de munícipios	999999990	0,00	0,00	0,00	30 447,10	30 447,10	30 447,10	0,00	0,00
02720204050108	Outros	999999990	0,00	0,00	0,00	18 660,94	18 660,94	18 660,94	0,00	0,00
0272020407	Instituições sem fins lucrativos	999999990	0,00	0,00	0,00	414 106,23	414 106,23	414 106,23	0,00	0,00
027202040701	Instituições sem fins lucrativos	999999990	0,00	0,00	0,00	414 106,23	414 106,23	414 106,23	0,00	0,00
0272020408	Famílias	999999990	0,00	0,00	0,00	183 700,37	183 752,14	183 752,14	0,00	0,00
027202040802	Outras	999999990	0,00	0,00	0,00	183 700,37	183 752,14	183 752,14	0,00	0,00
02720204080201	Programas Ocupacionais	999999990	0,00	0,00	0,00	74 497,65	74 497,65	74 497,65	0,00	0,00
02720204080202	Outras	999999990	0,00	0,00	0,00	109 202,72	109 254,49	109 254,49	0,00	0,00
02720206	Outras despesas correntes	999999990	0,00	0,00	0,00	80 678,73	80 678,73	80 678,73	0,00	0,00
0272020602	Diversas	999999990	0,00	0,00	0,00	80 678,73	80 678,73	80 678,73	0,00	0,00
027202060201	Impostos e taxas	999999990	0,00	0,00	0,00	80 212,56	80 212,56	80 212,56	0,00	0,00
02720206020101	Impostos e Taxas pagos pela Autarquia	999999990	0,00	0,00	0,00	80 180,30	80 180,30	80 180,30	0,00	0,00
02720206020101	Taxa de Gestão de Resíduos - TGR	999999990	0,00	0,00	0,00	59 365,38	59 365,38	59 365,38	0,00	0,00
02720206020101	Outras	999999990	0,00	0,00	0,00	20 814,92	20 814,92	20 814,92	0,00	0,00
02720206020102	Restituições de impostos ou taxas cobrados	999999990	0,00	0,00	0,00	32,26	32,26	32,26	0,00	0,00
027202060203	Outras	999999990	0,00	0,00	0,00	466,17	466,17	466,17	0,00	0,00
02720206020301	Outras restituições	999999990	0,00	0,00	0,00	216,17	216,17	216,17	0,00	0,00
02720206020305	Outras	999999990	0,00	0,00	0,00	250,00	250,00	250,00	0,00	0,00
02720207	Aquisição de bens de capital	999999990	0,00	0,00	0,00	4 884 860,07	4 884 860,07	4 884 860,07	0,00	0,00
0272020701	Investimentos	999999990	0,00	0,00	0,00	2 571 732,05	2 571 732,05	2 571 732,05	0,00	0,00
027202070101	Terrenos	999999990	0,00	0,00	0,00	251 812,07	251 812,07	251 812,07	0,00	0,00
027202070103	Edifícios	999999990	0,00	0,00	0,00	181 801,99	181 801,99	181 801,99	0,00	0,00

Município de São Pedro do Sul

Ano: 2020

Conta	Designação	Entidade Parceira	Saldo Inicial		Movimentos do Período		Movimentos Acumulados		Saldo Final	
			Débito	Crédito	Débito	Crédito	Débito	Crédito	Débito	Crédito
02720207010302	Instalações desportivas e recreativas	999999990	0,00	0,00	0,00	53 457,16	53 457,16	53 457,16	0,00	0,00
02720207010305	Escolas	999999990	0,00	0,00	0,00	74 110,47	74 110,47	74 110,47	0,00	0,00
02720207010307	Outros	999999990	0,00	0,00	0,00	54 234,36	54 234,36	54 234,36	0,00	0,00
027202070104	Construções diversas	999999990	0,00	0,00	0,00	1 760 546,60	1 760 546,60	1 760 546,60	0,00	0,00
02720207010405	Parques e jardins	999999990	0,00	0,00	0,00	682 747,95	682 747,95	682 747,95	0,00	0,00
02720207010413	Outros	999999990	0,00	0,00	0,00	1 077 798,65	1 077 798,65	1 077 798,65	0,00	0,00
027202070106	Material de transporte	999999990	0,00	0,00	0,00	49 145,74	49 145,74	49 145,74	0,00	0,00
02720207010602	Outro	999999990	0,00	0,00	0,00	49 145,74	49 145,74	49 145,74	0,00	0,00
027202070107	Equipamento de informática	999999990	0,00	0,00	0,00	101 616,69	101 616,69	101 616,69	0,00	0,00
027202070108	Software informático	999999990	0,00	0,00	0,00	49 720,17	49 720,17	49 720,17	0,00	0,00
027202070109	Equipamento administrativo	999999990	0,00	0,00	0,00	4 778,55	4 778,55	4 778,55	0,00	0,00
027202070110	Equipamento básico	999999990	0,00	0,00	0,00	94 105,67	94 105,67	94 105,67	0,00	0,00
02720207011002	Outro	999999990	0,00	0,00	0,00	94 105,67	94 105,67	94 105,67	0,00	0,00
027202070111	Ferramentas e utensílios	999999990	0,00	0,00	0,00	41 328,86	41 328,86	41 328,86	0,00	0,00
027202070115	Outros investimentos	999999990	0,00	0,00	0,00	36 875,71	36 875,71	36 875,71	0,00	0,00
0272020703	Bens de domínio público	999999990	0,00	0,00	0,00	2 313 128,02	2 313 128,02	2 313 128,02	0,00	0,00
027202070303	Outras construções e infraestruturas	999999990	0,00	0,00	0,00	2 313 128,02	2 313 128,02	2 313 128,02	0,00	0,00
02720207030301	Viadutos, arruamentos e obras complementares	999999990	0,00	0,00	0,00	1 166 029,30	1 166 029,30	1 166 029,30	0,00	0,00
02720207030302	Sistemas de drenagem de águas residuais	999999990	0,00	0,00	0,00	327 159,90	327 159,90	327 159,90	0,00	0,00
02720207030303	Estações de tratamento de águas residuais	999999990	0,00	0,00	0,00	751 093,88	751 093,88	751 093,88	0,00	0,00
02720207030307	Captação e distribuição de água	999999990	0,00	0,00	0,00	68 844,94	68 844,94	68 844,94	0,00	0,00
02720208	Transferências de capital	999999990	0,00	0,00	0,00	392 004,15	392 004,15	392 004,15	0,00	0,00
0272020805	Administração local	999999990	0,00	0,00	0,00	217 241,73	217 241,73	217 241,73	0,00	0,00
027202080501	Continente	999999990	0,00	0,00	0,00	217 241,73	217 241,73	217 241,73	0,00	0,00
02720208050102	Freguesias	999999990	0,00	0,00	0,00	150 000,00	150 000,00	150 000,00	0,00	0,00
02720208050104	Associações de munícipios	999999990	0,00	0,00	0,00	67 241,73	67 241,73	67 241,73	0,00	0,00
0272020807	Instituições sem fins lucrativos	999999990	0,00	0,00	0,00	174 762,42	174 762,42	174 762,42	0,00	0,00
027202080701	Instituições sem fins lucrativos	999999990	0,00	0,00	0,00	174 762,42	174 762,42	174 762,42	0,00	0,00
02720209	Activos financeiros	999999990	0,00	0,00	0,00	25 557,75	25 557,75	25 557,75	0,00	0,00
0272020908	Unidades de participação	999999990	0,00	0,00	0,00	25 557,75	25 557,75	25 557,75	0,00	0,00
027202090802	Socied.e quase socied.não financeiras-Públicas	999999990	0,00	0,00	0,00	25 557,75	25 557,75	25 557,75	0,00	0,00
02720210	Passivos financeiros	999999990	0,00	0,00	0,00	353 405,53	353 405,53	353 405,53	0,00	0,00
0272021006	Empréstimos a médio e longo prazos	999999990	0,00	0,00	0,00	353 405,53	353 405,53	353 405,53	0,00	0,00
027202100603	Socied.financ.-Bancos e outras instit. financeiras	999999990	0,00	0,00	0,00	338 183,64	338 183,64	338 183,64	0,00	0,00
027202100605	Admin.pública-Admin.central-Estado	999999990	0,00	0,00	0,00	15 221,89	15 221,89	15 221,89	0,00	0,00

Município de São Pedro do Sul

Ano: 2020

Conta	Designação	Entidade Parceira	Saldo Inicial		Movimentos do Período		Movimentos Acumulados		Saldo Final	
			Débito	Crédito	Débito	Crédito	Débito	Crédito	Débito	Crédito
0273	Obrigações a transitar	999999990	0,00	0,00	0,00	1 815 414,54	0,00	1 815 414,54	0,00	1 815 414,54
027301	Assembleia Municipal	999999990	0,00	0,00	0,00	0,00	0,00	0,00	0,00	0,00
027302	Câmara Municipal	999999990	0,00	0,00	0,00	1 815 414,54	0,00	1 815 414,54	0,00	1 815 414,54
02730201	Despesas com o pessoal	999999990	0,00	0,00	0,00	85 531,05	0,00	85 531,05	0,00	85 531,05
0273020101	Remunerações certas e permanentes	999999990	0,00	0,00	0,00	75 022,45	0,00	75 022,45	0,00	75 022,45
027302010101	Titulares órgãos soberania e memb. órgãos autárq.	999999990	0,00	0,00	0,00	5 232,35	0,00	5 232,35	0,00	5 232,35
027302010104	Pessoal quadros-Regime contrato individ. trabalho	999999990	0,00	0,00	0,00	58 098,81	0,00	58 098,81	0,00	58 098,81
02730201010401	Pessoal em funções	999999990	0,00	0,00	0,00	57 552,43	0,00	57 552,43	0,00	57 552,43
02730201010404	Recrutamento de Pessoal para novos postos de trab.	999999990	0,00	0,00	0,00	546,38	0,00	546,38	0,00	546,38
027302010109	Pessoal em qualquer outra situação	999999990	0,00	0,00	0,00	7 817,83	0,00	7 817,83	0,00	7 817,83
027302010111	Representação	999999990	0,00	0,00	0,00	1 655,22	0,00	1 655,22	0,00	1 655,22
027302010114	Subsídio de férias e de Natal	999999990	0,00	0,00	0,00	1 702,78	0,00	1 702,78	0,00	1 702,78
02730201011401	Pessoal dos quadros	999999990	0,00	0,00	0,00	1 524,59	0,00	1 524,59	0,00	1 524,59
02730201011401	Pessoal dos Quadros-RCTFP	999999990	0,00	0,00	0,00	1 524,59	0,00	1 524,59	0,00	1 524,59
02730201011402	Pessoal em qualquer outra situação	999999990	0,00	0,00	0,00	178,19	0,00	178,19	0,00	178,19
027302010115	Remunerações por doença e maternidade/paternidade	999999990	0,00	0,00	0,00	515,46	0,00	515,46	0,00	515,46
0273020102	Abonos variáveis ou eventuais	999999990	0,00	0,00	0,00	858,36	0,00	858,36	0,00	858,36
027302010202	Horas extraordinárias	999999990	0,00	0,00	0,00	805,94	0,00	805,94	0,00	805,94
027302010205	Abono para falhas	999999990	0,00	0,00	0,00	26,70	0,00	26,70	0,00	26,70
027302010210	Subsídio de trabalho nocturno	999999990	0,00	0,00	0,00	25,72	0,00	25,72	0,00	25,72
0273020103	Segurança social	999999990	0,00	0,00	0,00	9 650,24	0,00	9 650,24	0,00	9 650,24
027302010301	Encargos com a saúde	999999990	0,00	0,00	0,00	9 335,24	0,00	9 335,24	0,00	9 335,24
027302010310	Outras despesas de segurança social	999999990	0,00	0,00	0,00	315,00	0,00	315,00	0,00	315,00
02730201031099	Outras despesas de segurança social	999999990	0,00	0,00	0,00	315,00	0,00	315,00	0,00	315,00
02730202	Aquisição de bens e serviços	999999990	0,00	0,00	0,00	433 579,51	0,00	433 579,51	0,00	433 579,51
0273020201	Aquisição de bens	999999990	0,00	0,00	0,00	133 762,80	0,00	133 762,80	0,00	133 762,80
027302020101	Matérias-primas e subsidiárias	999999990	0,00	0,00	0,00	3 948,44	0,00	3 948,44	0,00	3 948,44
027302020102	Combustíveis e lubrificantes	999999990	0,00	0,00	0,00	25 135,02	0,00	25 135,02	0,00	25 135,02
02730202010201	Gasolina	999999990	0,00	0,00	0,00	519,35	0,00	519,35	0,00	519,35
02730202010202	Gasóleo	999999990	0,00	0,00	0,00	21 825,99	0,00	21 825,99	0,00	21 825,99
02730202010299	Outros	999999990	0,00	0,00	0,00	2 789,68	0,00	2 789,68	0,00	2 789,68
027302020104	Limpeza e higiene	999999990	0,00	0,00	0,00	3 994,17	0,00	3 994,17	0,00	3 994,17
027302020108	Material de escritório	999999990	0,00	0,00	0,00	2 301,84	0,00	2 301,84	0,00	2 301,84
027302020110	Produtos vendidos nas farmácias	999999990	0,00	0,00	0,00	255,48	0,00	255,48	0,00	255,48
027302020112	Material de transporte-Peças	999999990	0,00	0,00	0,00	4 176,95	0,00	4 176,95	0,00	4 176,95

Município de São Pedro do Sul

Ano: 2020

Conta	Designação	Entidade Parceira	Saldo Inicial		Movimentos do Período		Movimentos Acumulados		Saldo Final	
			Débito	Crédito	Débito	Crédito	Débito	Crédito	Débito	Crédito
027302020114	Outro material-Peças	999999990	0,00	0,00	0,00	7 526,78	0,00	7 526,78	0,00	7 526,78
027302020115	Prémios, condecorações e ofertas	999999990	0,00	0,00	0,00	4 974,99	0,00	4 974,99	0,00	4 974,99
027302020117	Ferramentas e utensílios	999999990	0,00	0,00	0,00	1 298,02	0,00	1 298,02	0,00	1 298,02
027302020121	Outros bens	999999990	0,00	0,00	0,00	80 151,11	0,00	80 151,11	0,00	80 151,11
0273020202	Aquisição de serviços	999999990	0,00	0,00	0,00	299 816,71	0,00	299 816,71	0,00	299 816,71
027302020201	Encargos das instalações	999999990	0,00	0,00	0,00	147 464,22	0,00	147 464,22	0,00	147 464,22
027302020202	Limpeza e higiene	999999990	0,00	0,00	0,00	45 713,00	0,00	45 713,00	0,00	45 713,00
027302020203	Conservação de bens	999999990	0,00	0,00	0,00	16 778,94	0,00	16 778,94	0,00	16 778,94
027302020204	Locação de edifícios	999999990	0,00	0,00	0,00	1 358,45	0,00	1 358,45	0,00	1 358,45
027302020214	Estudos, pareceres, projectos e consultadoria	999999990	0,00	0,00	0,00	20 149,20	0,00	20 149,20	0,00	20 149,20
027302020215	Formação	999999990	0,00	0,00	0,00	1 970,00	0,00	1 970,00	0,00	1 970,00
027302020217	Publicidade	999999990	0,00	0,00	0,00	974,16	0,00	974,16	0,00	974,16
027302020219	Assistência técnica	999999990	0,00	0,00	0,00	1 666,65	0,00	1 666,65	0,00	1 666,65
027302020220	Outros trabalhos especializados	999999990	0,00	0,00	0,00	14 453,40	0,00	14 453,40	0,00	14 453,40
027302020225	Outros serviços	999999990	0,00	0,00	0,00	49 288,69	0,00	49 288,69	0,00	49 288,69
02730204	Transferências correntes	999999990	0,00	0,00	0,00	82 294,54	0,00	82 294,54	0,00	82 294,54
0273020405	Administração local	999999990	0,00	0,00	0,00	11 223,68	0,00	11 223,68	0,00	11 223,68
027302040501	Continente	999999990	0,00	0,00	0,00	11 223,68	0,00	11 223,68	0,00	11 223,68
02730204050104	Associações de munícipios	999999990	0,00	0,00	0,00	4 084,36	0,00	4 084,36	0,00	4 084,36
02730204050108	Outros	999999990	0,00	0,00	0,00	7 139,32	0,00	7 139,32	0,00	7 139,32
0273020407	Instituições sem fins lucrativos	999999990	0,00	0,00	0,00	62 635,32	0,00	62 635,32	0,00	62 635,32
027302040701	Instituições sem fins lucrativos	999999990	0,00	0,00	0,00	62 635,32	0,00	62 635,32	0,00	62 635,32
0273020408	Famílias	999999990	0,00	0,00	0,00	8 435,54	0,00	8 435,54	0,00	8 435,54
027302040802	Outras	999999990	0,00	0,00	0,00	8 435,54	0,00	8 435,54	0,00	8 435,54
02730204080202	Outras	999999990	0,00	0,00	0,00	8 435,54	0,00	8 435,54	0,00	8 435,54
02730206	Outras despesas correntes	999999990	0,00	0,00	0,00	10 449,23	0,00	10 449,23	0,00	10 449,23
0273020602	Diversas	999999990	0,00	0,00	0,00	10 449,23	0,00	10 449,23	0,00	10 449,23
027302060201	Impostos e taxas	999999990	0,00	0,00	0,00	10 389,65	0,00	10 389,65	0,00	10 389,65
02730206020101	Impostos e Taxas pagos pela Autarquia	999999990	0,00	0,00	0,00	10 373,15	0,00	10 373,15	0,00	10 373,15
02730206020101	Taxa de Gestão de Resíduos - TGR	999999990	0,00	0,00	0,00	10 373,15	0,00	10 373,15	0,00	10 373,15
02730206020102	Restituições de impostos ou taxas cobrados	999999990	0,00	0,00	0,00	16,50	0,00	16,50	0,00	16,50
027302060203	Outras	999999990	0,00	0,00	0,00	59,58	0,00	59,58	0,00	59,58
02730206020301	Outras restituições	999999990	0,00	0,00	0,00	59,58	0,00	59,58	0,00	59,58
02730207	Aquisição de bens de capital	999999990	0,00	0,00	0,00	1 096 514,03	0,00	1 096 514,03	0,00	1 096 514,03
0273020701	Investimentos	999999990	0,00	0,00	0,00	376 353,94	0,00	376 353,94	0,00	376 353,94

Município de São Pedro do Sul

Ano: 2020

Conta	Designação	Entidade Parceira	Saldo Inicial		Movimentos do Período		Movimentos Acumulados		Saldo Final	
			Débito	Crédito	Débito	Crédito	Débito	Crédito	Débito	Crédito
027302070101	Terrenos	999999990	0,00	0,00	0,00	2 500,00	0,00	2 500,00	0,00	2 500,00
027302070103	Edifícios	999999990	0,00	0,00	0,00	124 355,06	0,00	124 355,06	0,00	124 355,06
02730207010302	Instalações desportivas e recreativas	999999990	0,00	0,00	0,00	124 355,06	0,00	124 355,06	0,00	124 355,06
027302070104	Construções diversas	999999990	0,00	0,00	0,00	207 612,07	0,00	207 612,07	0,00	207 612,07
02730207010405	Parques e jardins	999999990	0,00	0,00	0,00	49 019,82	0,00	49 019,82	0,00	49 019,82
02730207010413	Outros	999999990	0,00	0,00	0,00	158 592,25	0,00	158 592,25	0,00	158 592,25
027302070108	Software informático	999999990	0,00	0,00	0,00	2 532,57	0,00	2 532,57	0,00	2 532,57
027302070110	Equipamento básico	999999990	0,00	0,00	0,00	21 476,83	0,00	21 476,83	0,00	21 476,83
02730207011002	Outro	999999990	0,00	0,00	0,00	21 476,83	0,00	21 476,83	0,00	21 476,83
027302070111	Ferramentas e utensílios	999999990	0,00	0,00	0,00	6 737,31	0,00	6 737,31	0,00	6 737,31
027302070115	Outros investimentos	999999990	0,00	0,00	0,00	11 140,10	0,00	11 140,10	0,00	11 140,10
0273020703	Bens de domínio público	999999990	0,00	0,00	0,00	720 160,09	0,00	720 160,09	0,00	720 160,09
027302070303	Outras construções e infraestruturas	999999990	0,00	0,00	0,00	720 160,09	0,00	720 160,09	0,00	720 160,09
02730207030301	Viadutos, arruamentos e obras complementares	999999990	0,00	0,00	0,00	338 701,95	0,00	338 701,95	0,00	338 701,95
02730207030302	Sistemas de drenagem de águas residuais	999999990	0,00	0,00	0,00	12 475,00	0,00	12 475,00	0,00	12 475,00
02730207030303	Estações de tratamento de águas residuais	999999990	0,00	0,00	0,00	367 748,24	0,00	367 748,24	0,00	367 748,24
02730207030307	Captação e distribuição de água	999999990	0,00	0,00	0,00	1 234,90	0,00	1 234,90	0,00	1 234,90
02730208	Transferências de capital	999999990	0,00	0,00	0,00	81 488,43	0,00	81 488,43	0,00	81 488,43
0273020805	Administração local	999999990	0,00	0,00	0,00	51 518,43	0,00	51 518,43	0,00	51 518,43
027302080501	Continente	999999990	0,00	0,00	0,00	51 518,43	0,00	51 518,43	0,00	51 518,43
02730208050102	Freguesias	999999990	0,00	0,00	0,00	50 000,00	0,00	50 000,00	0,00	50 000,00
02730208050104	Associações de munícipios	999999990	0,00	0,00	0,00	1 518,43	0,00	1 518,43	0,00	1 518,43
0273020807	Instituições sem fins lucrativos	999999990	0,00	0,00	0,00	29 970,00	0,00	29 970,00	0,00	29 970,00
027302080701	Instituições sem fins lucrativos	999999990	0,00	0,00	0,00	29 970,00	0,00	29 970,00	0,00	29 970,00
02730209	Activos financeiros	999999990	0,00	0,00	0,00	25 557,75	0,00	25 557,75	0,00	25 557,75
0273020908	Unidades de participação	999999990	0,00	0,00	0,00	25 557,75	0,00	25 557,75	0,00	25 557,75
027302090802	Socied.e quase socied.não financeiras-Públicas	999999990	0,00	0,00	0,00	25 557,75	0,00	25 557,75	0,00	25 557,75
028	Pagamentos	999999990	0,00	0,00	17 999 919,20	104,49	18 002 739,00	18 002 739,00	0,00	0,00
0281	Pagamentos do período	999999990	0,00	0,00	15 108 551,37	0,00	15 111 266,68	15 111 266,68	0,00	0,00
028101	Assembleia Municipal	999999990	0,00	0,00	12 516,12	0,00	12 516,12	12 516,12	0,00	0,00
02810101	Despesas com o pessoal	999999990	0,00	0,00	11 266,12	0,00	11 266,12	11 266,12	0,00	0,00
0281010102	Abonos variáveis ou eventuais	999999990	0,00	0,00	11 266,12	0,00	11 266,12	11 266,12	0,00	0,00
028101010204	Ajudas de custo	999999990	0,00	0,00	1 280,92	0,00	1 280,92	1 280,92	0,00	0,00
028101010213	Outros suplementos e prémios	999999990	0,00	0,00	9 985,20	0,00	9 985,20	9 985,20	0,00	0,00
02810101021303	Senhas de Presença	999999990	0,00	0,00	9 985,20	0,00	9 985,20	9 985,20	0,00	0,00

Município de São Pedro do Sul

Ano: 2020

Conta	Designação	Entidade Parceira	Saldo Inicial		Movimentos do Período		Movimentos Acumulados		Saldo Final	
			Débito	Crédito	Débito	Crédito	Débito	Crédito	Débito	Crédito
02810104	Transferências correntes	999999990	0,00	0,00	1 250,00	0,00	1 250,00	1 250,00	0,00	0,00
0281010405	Administração local	999999990	0,00	0,00	1 250,00	0,00	1 250,00	1 250,00	0,00	0,00
028101040501	Continente	999999990	0,00	0,00	1 250,00	0,00	1 250,00	1 250,00	0,00	0,00
02810104050104	Associações de munícipios	999999990	0,00	0,00	1 250,00	0,00	1 250,00	1 250,00	0,00	0,00
028102	Câmara Municipal	999999990	0,00	0,00	15 096 035,25	0,00	15 098 750,56	15 098 750,56	0,00	0,00
02810201	Despesas com o pessoal	999999990	0,00	0,00	7 017 085,55	0,00	7 017 904,09	7 017 904,09	0,00	0,00
0281020101	Remunerações certas e permanentes	999999990	0,00	0,00	5 369 301,48	0,00	5 370 099,22	5 370 099,22	0,00	0,00
028102010101	Titulares órgãos soberania e memb. órgãos autárq.	999999990	0,00	0,00	164 069,27	0,00	164 069,27	164 069,27	0,00	0,00
028102010104	Pessoal quadros-Regime contrato individ. trabalho	999999990	0,00	0,00	3 629 278,12	0,00	3 629 278,12	3 629 278,12	0,00	0,00
02810201010401	Pessoal em funções	999999990	0,00	0,00	3 566 963,87	0,00	3 566 963,87	3 566 963,87	0,00	0,00
02810201010402	Alterações obrigatórias de posicionamento rem.	999999990	0,00	0,00	33 768,30	0,00	33 768,30	33 768,30	0,00	0,00
02810201010404	Recrutamento de Pessoal para novos postos de trab.	999999990	0,00	0,00	28 545,95	0,00	28 545,95	28 545,95	0,00	0,00
028102010107	Pessoal em regime de tarefa ou avença	999999990	0,00	0,00	76 784,06	0,00	77 581,80	77 581,80	0,00	0,00
028102010109	Pessoal em qualquer outra situação	999999990	0,00	0,00	340 511,76	0,00	340 511,76	340 511,76	0,00	0,00
028102010111	Representação	999999990	0,00	0,00	47 998,11	0,00	47 998,11	47 998,11	0,00	0,00
028102010113	Subsidio de refeição	999999990	0,00	0,00	347 078,25	0,00	347 078,25	347 078,25	0,00	0,00
02810201011301	Pessoal dos quadros	999999990	0,00	0,00	312 462,24	0,00	312 462,24	312 462,24	0,00	0,00
02810201011301	Pessoal dos Quadros-RCTFP	999999990	0,00	0,00	312 462,24	0,00	312 462,24	312 462,24	0,00	0,00
02810201011302	Pessoal em qualquer outra situação	999999990	0,00	0,00	29 574,12	0,00	29 574,12	29 574,12	0,00	0,00
02810201011303	Membros dos orgãos autárquicos	999999990	0,00	0,00	5 041,89	0,00	5 041,89	5 041,89	0,00	0,00
028102010114	Subsídio de férias e de Natal	999999990	0,00	0,00	712 154,03	0,00	712 154,03	712 154,03	0,00	0,00
02810201011401	Pessoal dos quadros	999999990	0,00	0,00	645 006,93	0,00	645 006,93	645 006,93	0,00	0,00
02810201011401	Pessoal dos Quadros-RCTFP	999999990	0,00	0,00	645 006,93	0,00	645 006,93	645 006,93	0,00	0,00
02810201011402	Pessoal em qualquer outra situação	999999990	0,00	0,00	56 023,15	0,00	56 023,15	56 023,15	0,00	0,00
02810201011403	Membros dos órgãos autárquicos	999999990	0,00	0,00	11 123,95	0,00	11 123,95	11 123,95	0,00	0,00
028102010115	Remunerações por doença e maternidade/paternidade	999999990	0,00	0,00	51 427,88	0,00	51 427,88	51 427,88	0,00	0,00
0281020102	Abonos variáveis ou eventuais	999999990	0,00	0,00	78 779,52	0,00	78 779,52	78 779,52	0,00	0,00
028102010202	Horas extraordinárias	999999990	0,00	0,00	63 498,77	0,00	63 498,77	63 498,77	0,00	0,00
028102010204	Ajudas de custo	999999990	0,00	0,00	7 679,50	0,00	7 679,50	7 679,50	0,00	0,00
028102010205	Abono para falhas	999999990	0,00	0,00	4 256,09	0,00	4 256,09	4 256,09	0,00	0,00
028102010210	Subsídio de trabalho nocturno	999999990	0,00	0,00	1 142,80	0,00	1 142,80	1 142,80	0,00	0,00
028102010213	Outros suplementos e prémios	999999990	0,00	0,00	2 202,36	0,00	2 202,36	2 202,36	0,00	0,00
02810201021303	Senhas de Presença	999999990	0,00	0,00	2 202,36	0,00	2 202,36	2 202,36	0,00	0,00
0281020103	Segurança social	999999990	0,00	0,00	1 569 004,55	0,00	1 569 025,35	1 569 025,35	0,00	0,00
028102010301	Encargos com a saúde	999999990	0,00	0,00	217 908,53	0,00	217 908,53	217 908,53	0,00	0,00

Município de São Pedro do Sul

Ano: 2020

Conta	Designação	Entidade Parceira	Saldo Inicial		Movimentos do Período		Movimentos Acumulados		Saldo Final	
			Débito	Crédito	Débito	Crédito	Débito	Crédito	Débito	Crédito
028102010302	Outros encargos com a saúde	999999990	0,00	0,00	57 871,67	0,00	57 892,47	57 892,47	0,00	0,00
028102010303	Subsídio familiar a criança e jovens	999999990	0,00	0,00	22 634,50	0,00	22 634,50	22 634,50	0,00	0,00
028102010304	Outras prestações familiares	999999990	0,00	0,00	1 930,76	0,00	1 930,76	1 930,76	0,00	0,00
028102010305	Contribuições para a segurança social	999999990	0,00	0,00	1 178 684,97	0,00	1 178 684,97	1 178 684,97	0,00	0,00
02810201030502	Segurança social dos funcionários públicos	999999990	0,00	0,00	1 105 094,44	0,00	1 105 094,44	1 105 094,44	0,00	0,00
02810201030502	Caixa Geral de Aposentações	999999990	0,00	0,00	695 018,04	0,00	695 018,04	695 018,04	0,00	0,00
02810201030502	Regime Geral	999999990	0,00	0,00	410 076,40	0,00	410 076,40	410 076,40	0,00	0,00
02810201030503	Segurança social-Regime geral	999999990	0,00	0,00	72 492,61	0,00	72 492,61	72 492,61	0,00	0,00
02810201030504	Outros	999999990	0,00	0,00	1 097,92	0,00	1 097,92	1 097,92	0,00	0,00
028102010308	Outras pensões	999999990	0,00	0,00	6 997,80	0,00	6 997,80	6 997,80	0,00	0,00
028102010309	Seguros	999999990	0,00	0,00	81 671,32	0,00	81 671,32	81 671,32	0,00	0,00
02810201030901	Seguros acidentes trabalho doenças profissionais	999999990	0,00	0,00	81 671,32	0,00	81 671,32	81 671,32	0,00	0,00
028102010310	Outras despesas de segurança social	999999990	0,00	0,00	1 305,00	0,00	1 305,00	1 305,00	0,00	0,00
02810201031099	Outras despesas de segurança social	999999990	0,00	0,00	1 305,00	0,00	1 305,00	1 305,00	0,00	0,00
02810202	Aquisição de bens e serviços	999999990	0,00	0,00	2 577 606,54	0,00	2 579 451,54	2 579 451,54	0,00	0,00
0281020201	Aquisição de bens	999999990	0,00	0,00	523 386,91	0,00	525 231,91	525 231,91	0,00	0,00
028102020101	Matérias-primas e subsidiárias	999999990	0,00	0,00	18 317,61	0,00	18 317,61	18 317,61	0,00	0,00
028102020102	Combustíveis e lubrificantes	999999990	0,00	0,00	226 044,23	0,00	226 044,23	226 044,23	0,00	0,00
02810202010201	Gasolina	999999990	0,00	0,00	6 904,65	0,00	6 904,65	6 904,65	0,00	0,00
02810202010202	Gasóleo	999999990	0,00	0,00	171 813,42	0,00	171 813,42	171 813,42	0,00	0,00
02810202010299	Outros	999999990	0,00	0,00	47 326,16	0,00	47 326,16	47 326,16	0,00	0,00
028102020104	Limpeza e higiene	999999990	0,00	0,00	7 134,40	0,00	7 134,40	7 134,40	0,00	0,00
028102020108	Material de escritório	999999990	0,00	0,00	6 899,41	0,00	6 899,41	6 899,41	0,00	0,00
028102020110	Produtos vendidos nas farmácias	999999990	0,00	0,00	133,75	0,00	133,75	133,75	0,00	0,00
028102020112	Material de transporte-Peças	999999990	0,00	0,00	41 991,09	0,00	43 836,09	43 836,09	0,00	0,00
028102020114	Outro material-Peças	999999990	0,00	0,00	16 668,50	0,00	16 668,50	16 668,50	0,00	0,00
028102020115	Prémios, condecorações e ofertas	999999990	0,00	0,00	10 421,89	0,00	10 421,89	10 421,89	0,00	0,00
028102020117	Ferramentas e utensílios	999999990	0,00	0,00	8 667,42	0,00	8 667,42	8 667,42	0,00	0,00
028102020121	Outros bens	999999990	0,00	0,00	187 108,61	0,00	187 108,61	187 108,61	0,00	0,00
0281020202	Aquisição de serviços	999999990	0,00	0,00	2 054 219,63	0,00	2 054 219,63	2 054 219,63	0,00	0,00
028102020201	Encargos das instalações	999999990	0,00	0,00	530 145,63	0,00	530 145,63	530 145,63	0,00	0,00
028102020202	Limpeza e higiene	999999990	0,00	0,00	192 317,55	0,00	192 317,55	192 317,55	0,00	0,00
028102020203	Conservação de bens	999999990	0,00	0,00	67 422,95	0,00	67 422,95	67 422,95	0,00	0,00
028102020204	Locação de edifícios	999999990	0,00	0,00	25 280,21	0,00	25 280,21	25 280,21	0,00	0,00
028102020209	Comunicações	999999990	0,00	0,00	89 711,40	0,00	89 711,40	89 711,40	0,00	0,00

Município de São Pedro do Sul

Ano: 2020

Conta	Designação	Entidade Parceira	Saldo Inicial		Movimentos do Período		Movimentos Acumulados		Saldo Final	
			Débito	Crédito	Débito	Crédito	Débito	Crédito	Débito	Crédito
028102020210	Transportes	999999990	0,00	0,00	122 507,21	0,00	122 507,21	122 507,21	0,00	0,00
028102020211	Representação dos serviços	999999990	0,00	0,00	22,00	0,00	22,00	22,00	0,00	0,00
028102020212	Seguros	999999990	0,00	0,00	79 403,79	0,00	79 403,79	79 403,79	0,00	0,00
028102020213	Deslocações e estadas	999999990	0,00	0,00	761,85	0,00	761,85	761,85	0,00	0,00
028102020214	Estudos, pareceres, projectos e consultadoria	999999990	0,00	0,00	168 489,74	0,00	168 489,74	168 489,74	0,00	0,00
028102020215	Formação	999999990	0,00	0,00	1 551,00	0,00	1 551,00	1 551,00	0,00	0,00
028102020217	Publicidade	999999990	0,00	0,00	14 004,26	0,00	14 004,26	14 004,26	0,00	0,00
028102020219	Assistência técnica	999999990	0,00	0,00	10 657,73	0,00	10 657,73	10 657,73	0,00	0,00
028102020220	Outros trabalhos especializados	999999990	0,00	0,00	224 037,15	0,00	224 037,15	224 037,15	0,00	0,00
028102020222	Serviços de saúde	999999990	0,00	0,00	60,00	0,00	60,00	60,00	0,00	0,00
028102020224	Encargos de cobrança de receitas	999999990	0,00	0,00	47 314,92	0,00	47 314,92	47 314,92	0,00	0,00
028102020225	Outros serviços	999999990	0,00	0,00	480 532,24	0,00	480 532,24	480 532,24	0,00	0,00
02810203	Juros e outros encargos	999999990	0,00	0,00	52 517,84	0,00	52 517,84	52 517,84	0,00	0,00
0281020301	Juros da dívida pública	999999990	0,00	0,00	27 280,26	0,00	27 280,26	27 280,26	0,00	0,00
028102030103	Socied.financ.-Bancos e outras instit. financeiras	999999990	0,00	0,00	26 423,77	0,00	26 423,77	26 423,77	0,00	0,00
02810203010302	Empréstimos de médio e longo prazos	999999990	0,00	0,00	26 423,77	0,00	26 423,77	26 423,77	0,00	0,00
028102030105	Admin.pública-Admin.central-Estado	999999990	0,00	0,00	856,49	0,00	856,49	856,49	0,00	0,00
02810203010502	Empréstimos de médio e longo prazo	999999990	0,00	0,00	856,49	0,00	856,49	856,49	0,00	0,00
0281020305	Outros juros	999999990	0,00	0,00	10 439,39	0,00	10 439,39	10 439,39	0,00	0,00
028102030502	Outros	999999990	0,00	0,00	10 439,39	0,00	10 439,39	10 439,39	0,00	0,00
02810203050202	Juros de Mora	999999990	0,00	0,00	10 439,39	0,00	10 439,39	10 439,39	0,00	0,00
0281020306	Outros encargos financeiros	999999990	0,00	0,00	14 798,19	0,00	14 798,19	14 798,19	0,00	0,00
028102030601	Outros encargos financeiros	999999990	0,00	0,00	14 798,19	0,00	14 798,19	14 798,19	0,00	0,00
02810203060101	O.E.F. Serviços Bancarios	999999990	0,00	0,00	14 798,19	0,00	14 798,19	14 798,19	0,00	0,00
02810204	Transferências correntes	999999990	0,00	0,00	1 473 995,14	0,00	1 474 046,91	1 474 046,91	0,00	0,00
0281020401	Sociedades e quase sociedades não financeiras	999999990	0,00	0,00	15 094,17	0,00	15 094,17	15 094,17	0,00	0,00
028102040101	Públicas	999999990	0,00	0,00	15 094,17	0,00	15 094,17	15 094,17	0,00	0,00
02810204010101	Empresas públicas municipais e intermunicipais	999999990	0,00	0,00	15 094,17	0,00	15 094,17	15 094,17	0,00	0,00
0281020403	Administração central	999999990	0,00	0,00	5 684,60	0,00	5 684,60	5 684,60	0,00	0,00
028102040301	Estado	999999990	0,00	0,00	5 684,60	0,00	5 684,60	5 684,60	0,00	0,00
0281020405	Administração local	999999990	0,00	0,00	879 754,16	0,00	879 754,16	879 754,16	0,00	0,00
028102040501	Continente	999999990	0,00	0,00	879 754,16	0,00	879 754,16	879 754,16	0,00	0,00
02810204050102	Freguesias	999999990	0,00	0,00	846 076,14	0,00	846 076,14	846 076,14	0,00	0,00
02810204050104	Associações de munícipios	999999990	0,00	0,00	21 184,21	0,00	21 184,21	21 184,21	0,00	0,00
02810204050108	Outros	999999990	0,00	0,00	12 493,81	0,00	12 493,81	12 493,81	0,00	0,00

Município de São Pedro do Sul

Ano: 2020

Conta	Designação	Entidade Parceira	Saldo Inicial		Movimentos do Período		Movimentos Acumulados		Saldo Final	
			Débito	Crédito	Débito	Crédito	Débito	Crédito	Débito	Crédito
0281020407	Instituições sem fins lucrativos	999999990	0,00	0,00	389 813,61	0,00	389 813,61	389 813,61	0,00	0,00
028102040701	Instituições sem fins lucrativos	999999990	0,00	0,00	389 813,61	0,00	389 813,61	389 813,61	0,00	0,00
0281020408	Famílias	999999990	0,00	0,00	183 648,60	0,00	183 700,37	183 700,37	0,00	0,00
028102040802	Outras	999999990	0,00	0,00	183 648,60	0,00	183 700,37	183 700,37	0,00	0,00
02810204080201	Programas Ocupacionais	999999990	0,00	0,00	74 497,65	0,00	74 497,65	74 497,65	0,00	0,00
02810204080202	Outras	999999990	0,00	0,00	109 150,95	0,00	109 202,72	109 202,72	0,00	0,00
02810206	Outras despesas correntes	999999990	0,00	0,00	62 325,38	0,00	62 325,38	62 325,38	0,00	0,00
0281020602	Diversas	999999990	0,00	0,00	62 325,38	0,00	62 325,38	62 325,38	0,00	0,00
028102060201	Impostos e taxas	999999990	0,00	0,00	62 075,38	0,00	62 075,38	62 075,38	0,00	0,00
02810206020101	Impostos e Taxas pagos pela Autarquia	999999990	0,00	0,00	62 075,38	0,00	62 075,38	62 075,38	0,00	0,00
02810206020101	Taxa de Gestão de Resíduos - TGR	999999990	0,00	0,00	41 260,46	0,00	41 260,46	41 260,46	0,00	0,00
02810206020101	Outras	999999990	0,00	0,00	20 814,92	0,00	20 814,92	20 814,92	0,00	0,00
028102060203	Outras	999999990	0,00	0,00	250,00	0,00	250,00	250,00	0,00	0,00
02810206020305	Outras	999999990	0,00	0,00	250,00	0,00	250,00	250,00	0,00	0,00
02810207	Aquisição de bens de capital	999999990	0,00	0,00	3 281 884,27	0,00	3 281 884,27	3 281 884,27	0,00	0,00
0281020701	Investimentos	999999990	0,00	0,00	1 863 181,60	0,00	1 863 181,60	1 863 181,60	0,00	0,00
028102070101	Terrenos	999999990	0,00	0,00	229 869,23	0,00	229 869,23	229 869,23	0,00	0,00
028102070103	Edifícios	999999990	0,00	0,00	112 365,84	0,00	112 365,84	112 365,84	0,00	0,00
02810207010302	Instalações desportivas e recreativas	999999990	0,00	0,00	53 457,16	0,00	53 457,16	53 457,16	0,00	0,00
02810207010305	Escolas	999999990	0,00	0,00	4 674,32	0,00	4 674,32	4 674,32	0,00	0,00
02810207010307	Outros	999999990	0,00	0,00	54 234,36	0,00	54 234,36	54 234,36	0,00	0,00
028102070104	Construções diversas	999999990	0,00	0,00	1 190 481,53	0,00	1 190 481,53	1 190 481,53	0,00	0,00
02810207010405	Parques e jardins	999999990	0,00	0,00	526 540,23	0,00	526 540,23	526 540,23	0,00	0,00
02810207010413	Outros	999999990	0,00	0,00	663 941,30	0,00	663 941,30	663 941,30	0,00	0,00
028102070106	Material de transporte	999999990	0,00	0,00	37 486,58	0,00	37 486,58	37 486,58	0,00	0,00
02810207010602	Outro	999999990	0,00	0,00	37 486,58	0,00	37 486,58	37 486,58	0,00	0,00
028102070107	Equipamento de informática	999999990	0,00	0,00	97 120,59	0,00	97 120,59	97 120,59	0,00	0,00
028102070108	Software informático	999999990	0,00	0,00	49 720,17	0,00	49 720,17	49 720,17	0,00	0,00
028102070109	Equipamento administrativo	999999990	0,00	0,00	1 033,20	0,00	1 033,20	1 033,20	0,00	0,00
028102070110	Equipamento básico	999999990	0,00	0,00	74 644,52	0,00	74 644,52	74 644,52	0,00	0,00
02810207011002	Outro	999999990	0,00	0,00	74 644,52	0,00	74 644,52	74 644,52	0,00	0,00
028102070111	Ferramentas e utensílios	999999990	0,00	0,00	38 162,18	0,00	38 162,18	38 162,18	0,00	0,00
028102070115	Outros investimentos	999999990	0,00	0,00	32 297,76	0,00	32 297,76	32 297,76	0,00	0,00
0281020703	Bens de domínio público	999999990	0,00	0,00	1 418 702,67	0,00	1 418 702,67	1 418 702,67	0,00	0,00
028102070303	Outras construções e infraestruturas	999999990	0,00	0,00	1 418 702,67	0,00	1 418 702,67	1 418 702,67	0,00	0,00

Município de São Pedro do Sul

Ano: 2020

Conta	Designação	Entidade Parceira	Saldo Inicial		Movimentos do Período		Movimentos Acumulados		Saldo Final	
			Débito	Crédito	Débito	Crédito	Débito	Crédito	Débito	Crédito
02810207030301	Viadutos, arruamentos e obras complementares	999999990	0,00	0,00	758 584,52	0,00	758 584,52	758 584,52	0,00	0,00
02810207030302	Sistemas de drenagem de águas residuais	999999990	0,00	0,00	94 262,16	0,00	94 262,16	94 262,16	0,00	0,00
02810207030303	Estações de tratamento de águas residuais	999999990	0,00	0,00	542 429,99	0,00	542 429,99	542 429,99	0,00	0,00
02810207030307	Captação e distribuição de água	999999990	0,00	0,00	23 426,00	0,00	23 426,00	23 426,00	0,00	0,00
02810208	Transferências de capital	999999990	0,00	0,00	333 928,42	0,00	333 928,42	333 928,42	0,00	0,00
0281020805	Administração local	999999990	0,00	0,00	159 166,00	0,00	159 166,00	159 166,00	0,00	0,00
028102080501	Continente	999999990	0,00	0,00	159 166,00	0,00	159 166,00	159 166,00	0,00	0,00
02810208050102	Freguesias	999999990	0,00	0,00	150 000,00	0,00	150 000,00	150 000,00	0,00	0,00
02810208050104	Associações de munícipios	999999990	0,00	0,00	9 166,00	0,00	9 166,00	9 166,00	0,00	0,00
0281020807	Instituições sem fins lucrativos	999999990	0,00	0,00	174 762,42	0,00	174 762,42	174 762,42	0,00	0,00
028102080701	Instituições sem fins lucrativos	999999990	0,00	0,00	174 762,42	0,00	174 762,42	174 762,42	0,00	0,00
02810210	Passivos financeiros	999999990	0,00	0,00	296 692,11	0,00	296 692,11	296 692,11	0,00	0,00
0281021006	Empréstimos a médio e longo prazos	999999990	0,00	0,00	296 692,11	0,00	296 692,11	296 692,11	0,00	0,00
028102100603	Socied.financ.-Bancos e outras instit. financeiras	999999990	0,00	0,00	281 470,22	0,00	281 470,22	281 470,22	0,00	0,00
028102100605	Admin.pública-Admin.central-Estado	999999990	0,00	0,00	15 221,89	0,00	15 221,89	15 221,89	0,00	0,00
0282	Pagamentos de períodos findos	999999990	0,00	0,00	2 891 367,83	104,49	2 891 472,32	2 891 472,32	0,00	0,00
028201	Assembleia Municipal	999999990	0,00	0,00	703,75	0,00	703,75	703,75	0,00	0,00
02820101	Despesas com o pessoal	999999990	0,00	0,00	703,75	0,00	703,75	703,75	0,00	0,00
0282010102	Abonos variáveis ou eventuais	999999990	0,00	0,00	703,75	0,00	703,75	703,75	0,00	0,00
028201010204	Ajudas de custo	999999990	0,00	0,00	703,75	0,00	703,75	703,75	0,00	0,00
028202	Câmara Municipal	999999990	0,00	0,00	2 890 664,08	104,49	2 890 768,57	2 890 768,57	0,00	0,00
02820201	Despesas com o pessoal	999999990	0,00	0,00	22 771,71	0,00	22 771,71	22 771,71	0,00	0,00
0282020103	Segurança social	999999990	0,00	0,00	22 771,71	0,00	22 771,71	22 771,71	0,00	0,00
028202010301	Encargos com a saúde	999999990	0,00	0,00	22 771,71	0,00	22 771,71	22 771,71	0,00	0,00
02820202	Aquisição de bens e serviços	999999990	0,00	0,00	979 011,32	104,49	979 115,81	979 115,81	0,00	0,00
0282020201	Aquisição de bens	999999990	0,00	0,00	153 634,37	0,00	153 634,37	153 634,37	0,00	0,00
028202020101	Matérias-primas e subsidiárias	999999990	0,00	0,00	17 950,58	0,00	17 950,58	17 950,58	0,00	0,00
028202020102	Combustíveis e lubrificantes	999999990	0,00	0,00	30 839,89	0,00	30 839,89	30 839,89	0,00	0,00
02820202010201	Gasolina	999999990	0,00	0,00	1 117,61	0,00	1 117,61	1 117,61	0,00	0,00
02820202010202	Gasóleo	999999990	0,00	0,00	25 605,00	0,00	25 605,00	25 605,00	0,00	0,00
02820202010299	Outros	999999990	0,00	0,00	4 117,28	0,00	4 117,28	4 117,28	0,00	0,00
028202020104	Limpeza e higiene	999999990	0,00	0,00	4 610,76	0,00	4 610,76	4 610,76	0,00	0,00
028202020105	Alimentação-Refeições confeccionadas	999999990	0,00	0,00	75,00	0,00	75,00	75,00	0,00	0,00
028202020108	Material de escritório	999999990	0,00	0,00	1 004,09	0,00	1 004,09	1 004,09	0,00	0,00
028202020109	Produtos químicos e farmacêuticos	999999990	0,00	0,00	1 544,92	0,00	1 544,92	1 544,92	0,00	0,00

Município de São Pedro do Sul

Ano: 2020

Conta	Designação	Entidade Parceira	Saldo Inicial		Movimentos do Período		Movimentos Acumulados		Saldo Final	
			Débito	Crédito	Débito	Crédito	Débito	Crédito	Débito	Crédito
028202020112	Material de transporte-Peças	999999990	0,00	0,00	12 429,62	0,00	12 429,62	12 429,62	0,00	0,00
028202020114	Outro material-Peças	999999990	0,00	0,00	10 614,30	0,00	10 614,30	10 614,30	0,00	0,00
028202020115	Prémios, condecorações e ofertas	999999990	0,00	0,00	2 073,04	0,00	2 073,04	2 073,04	0,00	0,00
028202020117	Ferramentas e utensílios	999999990	0,00	0,00	1 408,29	0,00	1 408,29	1 408,29	0,00	0,00
028202020119	Artigos honoríficos e de decoração	999999990	0,00	0,00	60,00	0,00	60,00	60,00	0,00	0,00
028202020120	Material de educação, cultura e recreio	999999990	0,00	0,00	275,77	0,00	275,77	275,77	0,00	0,00
028202020121	Outros bens	999999990	0,00	0,00	70 748,11	0,00	70 748,11	70 748,11	0,00	0,00
0282020202	Aquisição de serviços	999999990	0,00	0,00	825 376,95	104,49	825 481,44	825 481,44	0,00	0,00
028202020201	Encargos das instalações	999999990	0,00	0,00	219 370,42	0,00	219 370,42	219 370,42	0,00	0,00
028202020202	Limpeza e higiene	999999990	0,00	0,00	69 253,23	0,00	69 253,23	69 253,23	0,00	0,00
028202020203	Conservação de bens	999999990	0,00	0,00	15 012,42	0,00	15 012,42	15 012,42	0,00	0,00
028202020209	Comunicações	999999990	0,00	0,00	0,00	104,49	104,49	104,49	0,00	0,00
028202020210	Transportes	999999990	0,00	0,00	126 390,88	0,00	126 390,88	126 390,88	0,00	0,00
028202020212	Seguros	999999990	0,00	0,00	8 140,87	0,00	8 140,87	8 140,87	0,00	0,00
028202020213	Deslocações e estadas	999999990	0,00	0,00	780,00	0,00	780,00	780,00	0,00	0,00
028202020214	Estudos, pareceres, projectos e consultadoria	999999990	0,00	0,00	63 190,05	0,00	63 190,05	63 190,05	0,00	0,00
028202020215	Formação	999999990	0,00	0,00	105,00	0,00	105,00	105,00	0,00	0,00
028202020217	Publicidade	999999990	0,00	0,00	3 067,87	0,00	3 067,87	3 067,87	0,00	0,00
028202020219	Assistência técnica	999999990	0,00	0,00	4 702,91	0,00	4 702,91	4 702,91	0,00	0,00
028202020220	Outros trabalhos especializados	999999990	0,00	0,00	112 161,88	0,00	112 161,88	112 161,88	0,00	0,00
028202020225	Outros serviços	999999990	0,00	0,00	203 201,42	0,00	203 201,42	203 201,42	0,00	0,00
02820203	Juros e outros encargos	999999990	0,00	0,00	7 167,74	0,00	7 167,74	7 167,74	0,00	0,00
0282020301	Juros da dívida pública	999999990	0,00	0,00	7 167,74	0,00	7 167,74	7 167,74	0,00	0,00
028202030103	Socied.financ.-Bancos e outras instit. financeiras	999999990	0,00	0,00	7 167,74	0,00	7 167,74	7 167,74	0,00	0,00
02820203010302	Empréstimos de médio e longo prazos	999999990	0,00	0,00	7 167,74	0,00	7 167,74	7 167,74	0,00	0,00
02820204	Transferências correntes	999999990	0,00	0,00	120 037,26	0,00	120 037,26	120 037,26	0,00	0,00
0282020401	Sociedades e quase sociedades não financeiras	999999990	0,00	0,00	1 387,35	0,00	1 387,35	1 387,35	0,00	0,00
028202040101	Públicas	999999990	0,00	0,00	1 387,35	0,00	1 387,35	1 387,35	0,00	0,00
02820204010101	Empresas públicas municipais e intermunicipais	999999990	0,00	0,00	1 387,35	0,00	1 387,35	1 387,35	0,00	0,00
0282020405	Administração local	999999990	0,00	0,00	94 305,52	0,00	94 305,52	94 305,52	0,00	0,00
028202040501	Continente	999999990	0,00	0,00	94 305,52	0,00	94 305,52	94 305,52	0,00	0,00
02820204050102	Freguesias	999999990	0,00	0,00	78 875,50	0,00	78 875,50	78 875,50	0,00	0,00
02820204050104	Associações de munícipios	999999990	0,00	0,00	9 262,89	0,00	9 262,89	9 262,89	0,00	0,00
02820204050108	Outros	999999990	0,00	0,00	6 167,13	0,00	6 167,13	6 167,13	0,00	0,00
0282020407	Instituições sem fins lucrativos	999999990	0,00	0,00	24 292,62	0,00	24 292,62	24 292,62	0,00	0,00

Município de São Pedro do Sul

Ano: 2020

Conta	Designação	Entidade Parceira	Saldo Inicial		Movimentos do Período		Movimentos Acumulados		Saldo Final	
			Débito	Crédito	Débito	Crédito	Débito	Crédito	Débito	Crédito
028202040701	Instituições sem fins lucrativos	999999990	0,00	0,00	24 292,62	0,00	24 292,62	24 292,62	0,00	0,00
0282020408	Famílias	999999990	0,00	0,00	51,77	0,00	51,77	51,77	0,00	0,00
028202040802	Outras	999999990	0,00	0,00	51,77	0,00	51,77	51,77	0,00	0,00
02820204080202	Outras	999999990	0,00	0,00	51,77	0,00	51,77	51,77	0,00	0,00
02820206	Outras despesas correntes	999999990	0,00	0,00	18 353,35	0,00	18 353,35	18 353,35	0,00	0,00
0282020602	Diversas	999999990	0,00	0,00	18 353,35	0,00	18 353,35	18 353,35	0,00	0,00
028202060201	Impostos e taxas	999999990	0,00	0,00	18 137,18	0,00	18 137,18	18 137,18	0,00	0,00
02820206020101	Impostos e Taxas pagos pela Autarquia	999999990	0,00	0,00	18 104,92	0,00	18 104,92	18 104,92	0,00	0,00
02820206020101	Taxa de Gestão de Resíduos - TGR	999999990	0,00	0,00	18 104,92	0,00	18 104,92	18 104,92	0,00	0,00
02820206020102	Restituições de impostos ou taxas cobrados	999999990	0,00	0,00	32,26	0,00	32,26	32,26	0,00	0,00
028202060203	Outras	999999990	0,00	0,00	216,17	0,00	216,17	216,17	0,00	0,00
02820206020301	Outras restituições	999999990	0,00	0,00	216,17	0,00	216,17	216,17	0,00	0,00
02820207	Aquisição de bens de capital	999999990	0,00	0,00	1 602 975,80	0,00	1 602 975,80	1 602 975,80	0,00	0,00
0282020701	Investimentos	999999990	0,00	0,00	708 550,45	0,00	708 550,45	708 550,45	0,00	0,00
028202070101	Terrenos	999999990	0,00	0,00	21 942,84	0,00	21 942,84	21 942,84	0,00	0,00
028202070103	Edifícios	999999990	0,00	0,00	69 436,15	0,00	69 436,15	69 436,15	0,00	0,00
02820207010305	Escolas	999999990	0,00	0,00	69 436,15	0,00	69 436,15	69 436,15	0,00	0,00
028202070104	Construções diversas	999999990	0,00	0,00	570 065,07	0,00	570 065,07	570 065,07	0,00	0,00
02820207010405	Parques e jardins	999999990	0,00	0,00	156 207,72	0,00	156 207,72	156 207,72	0,00	0,00
02820207010413	Outros	999999990	0,00	0,00	413 857,35	0,00	413 857,35	413 857,35	0,00	0,00
028202070106	Material de transporte	999999990	0,00	0,00	11 659,16	0,00	11 659,16	11 659,16	0,00	0,00
02820207010602	Outro	999999990	0,00	0,00	11 659,16	0,00	11 659,16	11 659,16	0,00	0,00
028202070107	Equipamento de informática	999999990	0,00	0,00	4 496,10	0,00	4 496,10	4 496,10	0,00	0,00
028202070109	Equipamento administrativo	999999990	0,00	0,00	3 745,35	0,00	3 745,35	3 745,35	0,00	0,00
028202070110	Equipamento básico	999999990	0,00	0,00	19 461,15	0,00	19 461,15	19 461,15	0,00	0,00
02820207011002	Outro	999999990	0,00	0,00	19 461,15	0,00	19 461,15	19 461,15	0,00	0,00
028202070111	Ferramentas e utensílios	999999990	0,00	0,00	3 166,68	0,00	3 166,68	3 166,68	0,00	0,00
028202070115	Outros investimentos	999999990	0,00	0,00	4 577,95	0,00	4 577,95	4 577,95	0,00	0,00
0282020703	Bens de domínio público	999999990	0,00	0,00	894 425,35	0,00	894 425,35	894 425,35	0,00	0,00
028202070303	Outras construções e infraestruturas	999999990	0,00	0,00	894 425,35	0,00	894 425,35	894 425,35	0,00	0,00
02820207030301	Viadutos, arruamentos e obras complementares	999999990	0,00	0,00	407 444,78	0,00	407 444,78	407 444,78	0,00	0,00
02820207030302	Sistemas de drenagem de águas residuais	999999990	0,00	0,00	232 897,74	0,00	232 897,74	232 897,74	0,00	0,00
02820207030303	Estações de tratamento de águas residuais	999999990	0,00	0,00	208 663,89	0,00	208 663,89	208 663,89	0,00	0,00
02820207030307	Captação e distribuição de água	999999990	0,00	0,00	45 418,94	0,00	45 418,94	45 418,94	0,00	0,00
02820208	Transferências de capital	999999990	0,00	0,00	58 075,73	0,00	58 075,73	58 075,73	0,00	0,00

Município de São Pedro do Sul

Ano: 2020

Conta	Designação	Entidade Parceira	Saldo Inicial		Movimentos do Período		Movimentos Acumulados		Saldo Final	
			Débito	Crédito	Débito	Crédito	Débito	Crédito	Débito	Crédito
0282020805	Administração local	999999990	0,00	0,00	58 075,73	0,00	58 075,73	58 075,73	0,00	0,00
028202080501	Continente	999999990	0,00	0,00	58 075,73	0,00	58 075,73	58 075,73	0,00	0,00
02820208050104	Associações de munícipios	999999990	0,00	0,00	58 075,73	0,00	58 075,73	58 075,73	0,00	0,00
02820209	Activos financeiros	999999990	0,00	0,00	25 557,75	0,00	25 557,75	25 557,75	0,00	0,00
0282020908	Unidades de participação	999999990	0,00	0,00	25 557,75	0,00	25 557,75	25 557,75	0,00	0,00
028202090802	Socied.e quase socied.não financeiras-Públicas	999999990	0,00	0,00	25 557,75	0,00	25 557,75	25 557,75	0,00	0,00
02820210	Passivos financeiros	999999990	0,00	0,00	56 713,42	0,00	56 713,42	56 713,42	0,00	0,00
0282021006	Empréstimos a médio e longo prazos	999999990	0,00	0,00	56 713,42	0,00	56 713,42	56 713,42	0,00	0,00
028202100603	Socied.financ.-Bancos e outras instit. financeiras	999999990	0,00	0,00	56 713,42	0,00	56 713,42	56 713,42	0,00	0,00
029	Reposições abatidas aos pagamentos	999999990	0,00	0,00	2 715,31	2 715,31	5 430,62	5 430,62	0,00	0,00
0291	RAP emitidas	999999990	0,00	0,00	0,00	2 715,31	2 715,31	2 715,31	0,00	0,00
029101	Assembleia Municipal	999999990	0,00	0,00	0,00	0,00	0,00	0,00	0,00	0,00
029102	Câmara Municipal	999999990	0,00	0,00	0,00	2 715,31	2 715,31	2 715,31	0,00	0,00
02910201	Despesas com o pessoal	999999990	0,00	0,00	0,00	818,54	818,54	818,54	0,00	0,00
0291020101	Remunerações certas e permanentes	999999990	0,00	0,00	0,00	797,74	797,74	797,74	0,00	0,00
029102010107	Pessoal em regime de tarefa ou avença	999999990	0,00	0,00	0,00	797,74	797,74	797,74	0,00	0,00
0291020103	Segurança social	999999990	0,00	0,00	0,00	20,80	20,80	20,80	0,00	0,00
029102010302	Outros encargos com a saúde	999999990	0,00	0,00	0,00	20,80	20,80	20,80	0,00	0,00
02910202	Aquisição de bens e serviços	999999990	0,00	0,00	0,00	1 845,00	1 845,00	1 845,00	0,00	0,00
0291020201	Aquisição de bens	999999990	0,00	0,00	0,00	1 845,00	1 845,00	1 845,00	0,00	0,00
029102020112	Material de transporte-Peças	999999990	0,00	0,00	0,00	1 845,00	1 845,00	1 845,00	0,00	0,00
02910204	Transferências correntes	999999990	0,00	0,00	0,00	51,77	51,77	51,77	0,00	0,00
0291020408	Famílias	999999990	0,00	0,00	0,00	51,77	51,77	51,77	0,00	0,00
029102040802	Outras	999999990	0,00	0,00	0,00	51,77	51,77	51,77	0,00	0,00
02910204080202	Outras	999999990	0,00	0,00	0,00	51,77	51,77	51,77	0,00	0,00
0292	RAP recebidas	999999990	0,00	0,00	2 715,31	0,00	2 715,31	2 715,31	0,00	0,00
029201	Assembleia Municipal	999999990	0,00	0,00	0,00	0,00	0,00	0,00	0,00	0,00
029202	Câmara Municipal	999999990	0,00	0,00	2 715,31	0,00	2 715,31	2 715,31	0,00	0,00
02920201	Despesas com o pessoal	999999990	0,00	0,00	818,54	0,00	818,54	818,54	0,00	0,00
0292020101	Remunerações certas e permanentes	999999990	0,00	0,00	797,74	0,00	797,74	797,74	0,00	0,00
029202010107	Pessoal em regime de tarefa ou avença	999999990	0,00	0,00	797,74	0,00	797,74	797,74	0,00	0,00
0292020103	Segurança social	999999990	0,00	0,00	20,80	0,00	20,80	20,80	0,00	0,00
029202010302	Outros encargos com a saúde	999999990	0,00	0,00	20,80	0,00	20,80	20,80	0,00	0,00
02920202	Aquisição de bens e serviços	999999990	0,00	0,00	1 845,00	0,00	1 845,00	1 845,00	0,00	0,00
0292020201	Aquisição de bens	999999990	0,00	0,00	1 845,00	0,00	1 845,00	1 845,00	0,00	0,00

Município de São Pedro do Sul

Ano: 2020

Conta	Designação	Entidade Parceira	Saldo Inicial		Movimentos do Período		Movimentos Acumulados		Saldo Final	
			Débito	Crédito	Débito	Crédito	Débito	Crédito	Débito	Crédito
029202020112	Material de transporte-Peças	999999990	0,00	0,00	1 845,00	0,00	1 845,00	1 845,00	0,00	0,00
02920204	Transferências correntes	999999990	0,00	0,00	51,77	0,00	51,77	51,77	0,00	0,00
0292020408	Famílias	999999990	0,00	0,00	51,77	0,00	51,77	51,77	0,00	0,00
029202040802	Outras	999999990	0,00	0,00	51,77	0,00	51,77	51,77	0,00	0,00
02920204080202	Outras	999999990	0,00	0,00	51,77	0,00	51,77	51,77	0,00	0,00
03	Receita a receber em períodos futuros	999999990	0,00	0,00	0,00	0,00	0,00	0,00	0,00	0,00
031	Orçamento	999999990	0,00	0,00	0,00	0,00	0,00	0,00	0,00	0,00
0311	Período (n+1)	999999990	0,00	0,00	0,00	0,00	0,00	0,00	0,00	0,00
0312	Período (n+2)	999999990	0,00	0,00	0,00	0,00	0,00	0,00	0,00	0,00
0313	Período (n+3)	999999990	0,00	0,00	0,00	0,00	0,00	0,00	0,00	0,00
0314	Período (n+4)	999999990	0,00	0,00	0,00	0,00	0,00	0,00	0,00	0,00
0315	Períodos seguintes	999999990	0,00	0,00	0,00	0,00	0,00	0,00	0,00	0,00
032	Liquidações	999999990	0,00	0,00	0,00	0,00	0,00	0,00	0,00	0,00
0321	Período (n+1)	999999990	0,00	0,00	0,00	0,00	0,00	0,00	0,00	0,00
0322	Período (n+2)	999999990	0,00	0,00	0,00	0,00	0,00	0,00	0,00	0,00
0323	Período (n+3)	999999990	0,00	0,00	0,00	0,00	0,00	0,00	0,00	0,00
0324	Período (n+4)	999999990	0,00	0,00	0,00	0,00	0,00	0,00	0,00	0,00
0325	Períodos seguintes	999999990	0,00	0,00	0,00	0,00	0,00	0,00	0,00	0,00
04	Despesa a pagar em períodos futuros	999999990	0,00	0,00	19 747 114,49	19 747 114,49	55 393 813,60	55 393 813,60	0,00	0,00
041	Orçamento	999999990	0,00	0,00	0,00	19 747 114,49	27 634 531,80	27 634 531,80	0,00	0,00
0411	Período (n+1)	999999990	0,00	0,00	0,00	14 264 519,76	17 374 487,94	17 374 487,94	0,00	0,00
041101	Assembleia Municipal	999999990	0,00	0,00	0,00	0,00	0,00	0,00	0,00	0,00
041102	Câmara Municipal	999999990	0,00	0,00	0,00	14 264 519,76	17 374 487,94	17 374 487,94	0,00	0,00
04110201	Despesas com o pessoal	999999990	0,00	0,00	0,00	6 841 883,28	7 541 476,46	7 541 476,46	0,00	0,00
0411020101	Remunerações certas e permanentes	999999990	0,00	0,00	0,00	5 311 060,11	5 385 020,72	5 385 020,72	0,00	0,00
041102010101	Titulares órgãos soberania e memb. órgãos autárq.	999999990	0,00	0,00	0,00	128 255,05	133 487,40	133 487,40	0,00	0,00
041102010104	Pessoal quadros-Regime contrato individ. trabalho	999999990	0,00	0,00	0,00	3 593 599,27	3 651 151,70	3 651 151,70	0,00	0,00
04110201010401	Pessoal em funções	999999990	0,00	0,00	0,00	3 593 599,27	3 651 151,70	3 651 151,70	0,00	0,00
041102010107	Pessoal em regime de tarefa ou avença	999999990	0,00	0,00	0,00	39 016,60	39 016,60	39 016,60	0,00	0,00
041102010109	Pessoal em qualquer outra situação	999999990	0,00	0,00	0,00	345 340,43	353 158,26	353 158,26	0,00	0,00
041102010111	Representação	999999990	0,00	0,00	0,00	43 701,30	45 356,52	45 356,52	0,00	0,00
041102010113	Subsidio de refeição	999999990	0,00	0,00	0,00	462 087,54	462 087,54	462 087,54	0,00	0,00
04110201011301	Pessoal dos quadros	999999990	0,00	0,00	0,00	406 641,03	406 641,03	406 641,03	0,00	0,00
04110201011301	Pessoal dos Quadros-RCTFP	999999990	0,00	0,00	0,00	406 641,03	406 641,03	406 641,03	0,00	0,00
04110201011302	Pessoal em qualquer outra situação	999999990	0,00	0,00	0,00	50 638,35	50 638,35	50 638,35	0,00	0,00

Município de São Pedro do Sul

Ano: 2020

Conta	Designação	Entidade Parceira	Saldo Inicial		Movimentos do Período		Movimentos Acumulados		Saldo Final	
			Débito	Crédito	Débito	Crédito	Débito	Crédito	Débito	Crédito
04110201011303	Membros dos orgãos autárquicos	999999990	0,00	0,00	0,00	4 808,16	4 808,16	4 808,16	0,00	0,00
041102010114	Subsídio de férias e de Natal	999999990	0,00	0,00	0,00	699 059,92	700 762,70	700 762,70	0,00	0,00
04110201011401	Pessoal dos quadros	999999990	0,00	0,00	0,00	617 536,09	619 060,68	619 060,68	0,00	0,00
04110201011401	Pessoal dos Quadros-RCTFP	999999990	0,00	0,00	0,00	617 536,09	619 060,68	619 060,68	0,00	0,00
04110201011402	Pessoal em qualquer outra situação	999999990	0,00	0,00	0,00	59 275,93	59 454,12	59 454,12	0,00	0,00
04110201011403	Membros dos órgãos autárquicos	999999990	0,00	0,00	0,00	22 247,90	22 247,90	22 247,90	0,00	0,00
0411020102	Abonos variáveis ou eventuais	999999990	0,00	0,00	0,00	5 131,38	5 158,08	5 158,08	0,00	0,00
041102010205	Abono para falhas	999999990	0,00	0,00	0,00	5 131,38	5 158,08	5 158,08	0,00	0,00
0411020103	Segurança social	999999990	0,00	0,00	0,00	1 525 691,79	2 151 297,66	2 151 297,66	0,00	0,00
041102010301	Encargos com a saúde	999999990	0,00	0,00	0,00	270 709,56	385 419,12	385 419,12	0,00	0,00
041102010302	Outros encargos com a saúde	999999990	0,00	0,00	0,00	48 700,00	48 700,00	48 700,00	0,00	0,00
041102010303	Subsídio familiar a criança e jovens	999999990	0,00	0,00	0,00	23 074,68	23 074,68	23 074,68	0,00	0,00
041102010305	Contribuições para a segurança social	999999990	0,00	0,00	0,00	1 166 072,43	1 676 968,74	1 676 968,74	0,00	0,00
04110201030502	Segurança social dos funcionários públicos	999999990	0,00	0,00	0,00	1 091 867,70	1 528 559,28	1 528 559,28	0,00	0,00
04110201030502	Caixa Geral de Aposentações	999999990	0,00	0,00	0,00	655 176,12	655 176,12	655 176,12	0,00	0,00
04110201030502	Regime Geral	999999990	0,00	0,00	0,00	436 691,58	873 383,16	873 383,16	0,00	0,00
04110201030503	Segurança social-Regime geral	999999990	0,00	0,00	0,00	74 204,73	148 409,46	148 409,46	0,00	0,00
041102010308	Outras pensões	999999990	0,00	0,00	0,00	3 768,52	3 768,52	3 768,52	0,00	0,00
041102010309	Seguros	999999990	0,00	0,00	0,00	13 366,60	13 366,60	13 366,60	0,00	0,00
04110201030901	Seguros acidentes trabalho doenças profissionais	999999990	0,00	0,00	0,00	13 366,60	13 366,60	13 366,60	0,00	0,00
04110202	Aquisição de bens e serviços	999999990	0,00	0,00	0,00	2 321 313,89	2 462 786,65	2 462 786,65	0,00	0,00
0411020201	Aquisição de bens	999999990	0,00	0,00	0,00	293 824,69	313 448,64	313 448,64	0,00	0,00
041102020101	Matérias-primas e subsidiárias	999999990	0,00	0,00	0,00	16 578,43	33 156,86	33 156,86	0,00	0,00
041102020102	Combustíveis e lubrificantes	999999990	0,00	0,00	0,00	274 555,64	277 547,16	277 547,16	0,00	0,00
04110202010201	Gasolina	999999990	0,00	0,00	0,00	14 490,63	14 490,63	14 490,63	0,00	0,00
04110202010202	Gasóleo	999999990	0,00	0,00	0,00	210 496,46	210 496,46	210 496,46	0,00	0,00
04110202010299	Outros	999999990	0,00	0,00	0,00	49 568,55	52 560,07	52 560,07	0,00	0,00
041102020115	Prémios, condecorações e ofertas	999999990	0,00	0,00	0,00	0,00	54,00	54,00	0,00	0,00
041102020121	Outros bens	999999990	0,00	0,00	0,00	2 690,62	2 690,62	2 690,62	0,00	0,00
0411020202	Aquisição de serviços	999999990	0,00	0,00	0,00	2 027 489,20	2 149 338,01	2 149 338,01	0,00	0,00
041102020201	Encargos das instalações	999999990	0,00	0,00	0,00	980 997,55	1 062 747,35	1 062 747,35	0,00	0,00
041102020202	Limpeza e higiene	999999990	0,00	0,00	0,00	238 800,00	238 800,00	238 800,00	0,00	0,00
041102020204	Locação de edifícios	999999990	0,00	0,00	0,00	26 619,26	26 619,26	26 619,26	0,00	0,00
041102020209	Comunicações	999999990	0,00	0,00	0,00	91 417,46	91 417,46	91 417,46	0,00	0,00
041102020210	Transportes	999999990	0,00	0,00	0,00	13 175,00	13 516,22	13 516,22	0,00	0,00

Município de São Pedro do Sul

Ano: 2020

Conta	Designação	Entidade Parceira	Saldo Inicial		Movimentos do Período		Movimentos Acumulados		Saldo Final	
			Débito	Crédito	Débito	Crédito	Débito	Crédito	Débito	Crédito
041102020212	Seguros	999999990	0,00	0,00	0,00	136,80	136,80	136,80	0,00	0,00
041102020214	Estudos, pareceres, projectos e consultadoria	999999990	0,00	0,00	0,00	7 992,54	7 992,54	7 992,54	0,00	0,00
041102020219	Assistência técnica	999999990	0,00	0,00	0,00	6 280,13	6 280,13	6 280,13	0,00	0,00
041102020220	Outros trabalhos especializados	999999990	0,00	0,00	0,00	325 069,24	364 458,03	364 458,03	0,00	0,00
041102020224	Encargos de cobrança de receitas	999999990	0,00	0,00	0,00	50 400,00	50 400,00	50 400,00	0,00	0,00
041102020225	Outros serviços	999999990	0,00	0,00	0,00	286 601,22	286 970,22	286 970,22	0,00	0,00
04110203	Juros e outros encargos	999999990	0,00	0,00	0,00	37 405,20	40 241,59	40 241,59	0,00	0,00
0411020301	Juros da dívida pública	999999990	0,00	0,00	0,00	25 885,20	27 521,59	27 521,59	0,00	0,00
041102030103	Socied.financ.-Bancos e outras instit. financeiras	999999990	0,00	0,00	0,00	25 470,21	27 106,60	27 106,60	0,00	0,00
04110203010302	Empréstimos de médio e longo prazos	999999990	0,00	0,00	0,00	25 470,21	27 106,60	27 106,60	0,00	0,00
041102030105	Admin.pública-Admin.central-Estado	999999990	0,00	0,00	0,00	414,99	414,99	414,99	0,00	0,00
04110203010502	Empréstimos de médio e longo prazo	999999990	0,00	0,00	0,00	414,99	414,99	414,99	0,00	0,00
0411020306	Outros encargos financeiros	999999990	0,00	0,00	0,00	11 520,00	12 720,00	12 720,00	0,00	0,00
041102030601	Outros encargos financeiros	999999990	0,00	0,00	0,00	11 520,00	12 720,00	12 720,00	0,00	0,00
04110203060101	O.E.F. Serviços Bancarios	999999990	0,00	0,00	0,00	11 520,00	12 720,00	12 720,00	0,00	0,00
04110204	Transferências correntes	999999990	0,00	0,00	0,00	526 255,05	648 258,05	648 258,05	0,00	0,00
0411020401	Sociedades e quase sociedades não financeiras	999999990	0,00	0,00	0,00	15 000,00	15 000,00	15 000,00	0,00	0,00
041102040101	Públicas	999999990	0,00	0,00	0,00	15 000,00	15 000,00	15 000,00	0,00	0,00
04110204010101	Empresas públicas municipais e intermunicipais	999999990	0,00	0,00	0,00	15 000,00	15 000,00	15 000,00	0,00	0,00
0411020405	Administração local	999999990	0,00	0,00	0,00	223 524,96	223 524,96	223 524,96	0,00	0,00
041102040501	Continente	999999990	0,00	0,00	0,00	223 524,96	223 524,96	223 524,96	0,00	0,00
04110204050102	Freguesias	999999990	0,00	0,00	0,00	202 107,00	202 107,00	202 107,00	0,00	0,00
04110204050108	Outros	999999990	0,00	0,00	0,00	21 417,96	21 417,96	21 417,96	0,00	0,00
0411020407	Instituições sem fins lucrativos	999999990	0,00	0,00	0,00	236 161,36	358 161,36	358 161,36	0,00	0,00
041102040701	Instituições sem fins lucrativos	999999990	0,00	0,00	0,00	236 161,36	358 161,36	358 161,36	0,00	0,00
0411020408	Famílias	999999990	0,00	0,00	0,00	51 568,73	51 571,73	51 571,73	0,00	0,00
041102040802	Outras	999999990	0,00	0,00	0,00	51 568,73	51 571,73	51 571,73	0,00	0,00
04110204080201	Programas Ocupacionais	999999990	0,00	0,00	0,00	51 565,73	51 565,73	51 565,73	0,00	0,00
04110204080202	Outras	999999990	0,00	0,00	0,00	3,00	6,00	6,00	0,00	0,00
04110206	Outras despesas correntes	999999990	0,00	0,00	0,00	54 000,00	54 000,00	54 000,00	0,00	0,00
0411020602	Diversas	999999990	0,00	0,00	0,00	54 000,00	54 000,00	54 000,00	0,00	0,00
041102060201	Impostos e taxas	999999990	0,00	0,00	0,00	54 000,00	54 000,00	54 000,00	0,00	0,00
04110206020101	Impostos e Taxas pagos pela Autarquia	999999990	0,00	0,00	0,00	52 800,00	52 800,00	52 800,00	0,00	0,00
04110206020101	Taxa de Gestão de Resíduos - TGR	999999990	0,00	0,00	0,00	52 800,00	52 800,00	52 800,00	0,00	0,00
04110206020102	Restituições de impostos ou taxas cobrados	999999990	0,00	0,00	0,00	1 200,00	1 200,00	1 200,00	0,00	0,00

Município de São Pedro do Sul

Ano: 2020

Conta	Designação	Entidade Parceira	Saldo Inicial		Movimentos do Período		Movimentos Acumulados		Saldo Final	
			Débito	Crédito	Débito	Crédito	Débito	Crédito	Débito	Crédito
04110207	Aquisição de bens de capital	999999990	0,00	0,00	0,00	4 216 967,73	6 361 030,57	6 361 030,57	0,00	0,00
0411020701	Investimentos	999999990	0,00	0,00	0,00	2 404 003,76	4 548 066,60	4 548 066,60	0,00	0,00
041102070101	Terrenos	999999990	0,00	0,00	0,00	86 942,84	108 885,68	108 885,68	0,00	0,00
041102070103	Edifícios	999999990	0,00	0,00	0,00	2 264 950,60	4 387 070,60	4 387 070,60	0,00	0,00
04110207010304	Creches	999999990	0,00	0,00	0,00	104 151,50	104 151,50	104 151,50	0,00	0,00
04110207010305	Escolas	999999990	0,00	0,00	0,00	2 120 726,92	4 242 846,92	4 242 846,92	0,00	0,00
04110207010307	Outros	999999990	0,00	0,00	0,00	40 072,18	40 072,18	40 072,18	0,00	0,00
041102070104	Construções diversas	999999990	0,00	0,00	0,00	48 772,92	48 772,92	48 772,92	0,00	0,00
04110207010413	Outros	999999990	0,00	0,00	0,00	48 772,92	48 772,92	48 772,92	0,00	0,00
041102070108	Software informático	999999990	0,00	0,00	0,00	3 337,40	3 337,40	3 337,40	0,00	0,00
0411020703	Bens de domínio público	999999990	0,00	0,00	0,00	1 812 963,97	1 812 963,97	1 812 963,97	0,00	0,00
041102070303	Outras construções e infraestruturas	999999990	0,00	0,00	0,00	1 812 963,97	1 812 963,97	1 812 963,97	0,00	0,00
04110207030301	Viadutos, arruamentos e obras complementares	999999990	0,00	0,00	0,00	795 077,01	795 077,01	795 077,01	0,00	0,00
04110207030302	Sistemas de drenagem de águas residuais	999999990	0,00	0,00	0,00	365 870,39	365 870,39	365 870,39	0,00	0,00
04110207030303	Estações de tratamento de águas residuais	999999990	0,00	0,00	0,00	535 257,54	535 257,54	535 257,54	0,00	0,00
04110207030307	Captação e distribuição de água	999999990	0,00	0,00	0,00	116 759,03	116 759,03	116 759,03	0,00	0,00
04110208	Transferências de capital	999999990	0,00	0,00	0,00	26 080,64	26 080,64	26 080,64	0,00	0,00
0411020805	Administração local	999999990	0,00	0,00	0,00	12 733,42	12 733,42	12 733,42	0,00	0,00
041102080501	Continente	999999990	0,00	0,00	0,00	12 733,42	12 733,42	12 733,42	0,00	0,00
04110208050104	Associações de munícipios	999999990	0,00	0,00	0,00	12 733,42	12 733,42	12 733,42	0,00	0,00
0411020807	Instituições sem fins lucrativos	999999990	0,00	0,00	0,00	13 347,22	13 347,22	13 347,22	0,00	0,00
041102080701	Instituições sem fins lucrativos	999999990	0,00	0,00	0,00	13 347,22	13 347,22	13 347,22	0,00	0,00
04110210	Passivos financeiros	999999990	0,00	0,00	0,00	240 613,97	240 613,98	240 613,98	0,00	0,00
0411021006	Empréstimos a médio e longo prazos	999999990	0,00	0,00	0,00	240 613,97	240 613,98	240 613,98	0,00	0,00
041102100603	Socied.financ.-Bancos e outras instit. financeiras	999999990	0,00	0,00	0,00	232 781,76	232 781,77	232 781,77	0,00	0,00
041102100605	Admin.pública-Admin.central-Estado	999999990	0,00	0,00	0,00	7 832,21	7 832,21	7 832,21	0,00	0,00
0412	Período (n+2)	999999990	0,00	0,00	0,00	2 554 671,92	3 326 564,75	3 326 564,75	0,00	0,00
041201	Assembleia Municipal	999999990	0,00	0,00	0,00	0,00	0,00	0,00	0,00	0,00
041202	Câmara Municipal	999999990	0,00	0,00	0,00	2 554 671,92	3 326 564,75	3 326 564,75	0,00	0,00
04120201	Despesas com o pessoal	999999990	0,00	0,00	0,00	2 750,00	2 750,00	2 750,00	0,00	0,00
0412020101	Remunerações certas e permanentes	999999990	0,00	0,00	0,00	2 750,00	2 750,00	2 750,00	0,00	0,00
041202010107	Pessoal em regime de tarefa ou avença	999999990	0,00	0,00	0,00	2 750,00	2 750,00	2 750,00	0,00	0,00
04120202	Aquisição de bens e serviços	999999990	0,00	0,00	0,00	712 214,20	732 030,15	732 030,15	0,00	0,00
0412020201	Aquisição de bens	999999990	0,00	0,00	0,00	129 991,19	149 561,14	149 561,14	0,00	0,00
041202020101	Matérias-primas e subsidiárias	999999990	0,00	0,00	0,00	14 506,12	31 084,55	31 084,55	0,00	0,00

Município de São Pedro do Sul

Ano: 2020

Conta	Designação	Entidade Parceira	Saldo Inicial		Movimentos do Período		Movimentos Acumulados		Saldo Final	
			Débito	Crédito	Débito	Crédito	Débito	Crédito	Débito	Crédito
041202020102	Combustíveis e lubrificantes	999999990	0,00	0,00	0,00	115 485,07	118 476,59	118 476,59	0,00	0,00
04120202010201	Gasolina	999999990	0,00	0,00	0,00	7 245,32	7 245,32	7 245,32	0,00	0,00
04120202010202	Gasóleo	999999990	0,00	0,00	0,00	105 248,23	105 248,23	105 248,23	0,00	0,00
04120202010299	Outros	999999990	0,00	0,00	0,00	2 991,52	5 983,04	5 983,04	0,00	0,00
0412020202	Aquisição de serviços	999999990	0,00	0,00	0,00	582 223,01	582 469,01	582 469,01	0,00	0,00
041202020201	Encargos das instalações	999999990	0,00	0,00	0,00	490 498,78	490 498,78	490 498,78	0,00	0,00
041202020209	Comunicações	999999990	0,00	0,00	0,00	575,64	575,64	575,64	0,00	0,00
041202020219	Assistência técnica	999999990	0,00	0,00	0,00	3 278,93	3 278,93	3 278,93	0,00	0,00
041202020220	Outros trabalhos especializados	999999990	0,00	0,00	0,00	87 869,66	87 869,66	87 869,66	0,00	0,00
041202020225	Outros serviços	999999990	0,00	0,00	0,00	0,00	246,00	246,00	0,00	0,00
04120203	Juros e outros encargos	999999990	0,00	0,00	0,00	23 581,21	23 658,78	23 658,78	0,00	0,00
0412020301	Juros da dívida pública	999999990	0,00	0,00	0,00	23 581,21	23 658,78	23 658,78	0,00	0,00
041202030103	Socied.financ.-Bancos e outras instit. financeiras	999999990	0,00	0,00	0,00	23 322,63	23 363,01	23 363,01	0,00	0,00
04120203010302	Empréstimos de médio e longo prazos	999999990	0,00	0,00	0,00	23 322,63	23 363,01	23 363,01	0,00	0,00
041202030105	Admin.pública-Admin.central-Estado	999999990	0,00	0,00	0,00	258,58	295,77	295,77	0,00	0,00
04120203010502	Empréstimos de médio e longo prazo	999999990	0,00	0,00	0,00	258,58	295,77	295,77	0,00	0,00
04120204	Transferências correntes	999999990	0,00	0,00	0,00	713 129,91	726 849,02	726 849,02	0,00	0,00
0412020405	Administração local	999999990	0,00	0,00	0,00	663 613,75	663 613,75	663 613,75	0,00	0,00
041202040501	Continente	999999990	0,00	0,00	0,00	663 613,75	663 613,75	663 613,75	0,00	0,00
04120204050102	Freguesias	999999990	0,00	0,00	0,00	663 613,75	663 613,75	663 613,75	0,00	0,00
0412020407	Instituições sem fins lucrativos	999999990	0,00	0,00	0,00	49 516,16	63 235,27	63 235,27	0,00	0,00
041202040701	Instituições sem fins lucrativos	999999990	0,00	0,00	0,00	49 516,16	63 235,27	63 235,27	0,00	0,00
04120207	Aquisição de bens de capital	999999990	0,00	0,00	0,00	757 617,87	1 433 423,65	1 433 423,65	0,00	0,00
0412020701	Investimentos	999999990	0,00	0,00	0,00	676 067,39	1 351 873,17	1 351 873,17	0,00	0,00
041202070101	Terrenos	999999990	0,00	0,00	0,00	21 942,84	91 428,62	91 428,62	0,00	0,00
041202070103	Edifícios	999999990	0,00	0,00	0,00	651 955,65	1 258 275,65	1 258 275,65	0,00	0,00
04120207010305	Escolas	999999990	0,00	0,00	0,00	651 955,65	1 258 275,65	1 258 275,65	0,00	0,00
041202070108	Software informático	999999990	0,00	0,00	0,00	2 168,90	2 168,90	2 168,90	0,00	0,00
0412020703	Bens de domínio público	999999990	0,00	0,00	0,00	81 550,48	81 550,48	81 550,48	0,00	0,00
041202070303	Outras construções e infraestruturas	999999990	0,00	0,00	0,00	81 550,48	81 550,48	81 550,48	0,00	0,00
04120207030307	Captação e distribuição de água	999999990	0,00	0,00	0,00	81 550,48	81 550,48	81 550,48	0,00	0,00
04120210	Passivos financeiros	999999990	0,00	0,00	0,00	345 378,73	407 853,15	407 853,15	0,00	0,00
0412021006	Empréstimos a médio e longo prazos	999999990	0,00	0,00	0,00	345 378,73	407 853,15	407 853,15	0,00	0,00
041202100603	Socied.financ.-Bancos e outras instit. financeiras	999999990	0,00	0,00	0,00	321 638,29	379 485,32	379 485,32	0,00	0,00
041202100605	Admin.pública-Admin.central-Estado	999999990	0,00	0,00	0,00	23 740,44	28 367,83	28 367,83	0,00	0,00

Município de São Pedro do Sul

Ano: 2020

Conta	Designação	Entidade Parceira	Saldo Inicial		Movimentos do Período		Movimentos Acumulados		Saldo Final	
			Débito	Crédito	Débito	Crédito	Débito	Crédito	Débito	Crédito
0413	Período (n+3)	999999990	0,00	0,00	0,00	423 555,48	1 749 795,02	1 749 795,02	0,00	0,00
041301	Assembleia Municipal	999999990	0,00	0,00	0,00	0,00	0,00	0,00	0,00	0,00
041302	Câmara Municipal	999999990	0,00	0,00	0,00	423 555,48	1 749 795,02	1 749 795,02	0,00	0,00
04130202	Aquisição de bens e serviços	999999990	0,00	0,00	0,00	4 295,16	4 541,16	4 541,16	0,00	0,00
0413020202	Aquisição de serviços	999999990	0,00	0,00	0,00	4 295,16	4 541,16	4 541,16	0,00	0,00
041302020220	Outros trabalhos especializados	999999990	0,00	0,00	0,00	4 295,16	4 295,16	4 295,16	0,00	0,00
041302020225	Outros serviços	999999990	0,00	0,00	0,00	0,00	246,00	246,00	0,00	0,00
04130203	Juros e outros encargos	999999990	0,00	0,00	0,00	19 474,55	42 297,02	42 297,02	0,00	0,00
0413020301	Juros da dívida pública	999999990	0,00	0,00	0,00	19 474,55	42 297,02	42 297,02	0,00	0,00
041302030103	Socied.financ.-Bancos e outras instit. financeiras	999999990	0,00	0,00	0,00	19 236,16	41 967,07	41 967,07	0,00	0,00
04130203010302	Empréstimos de médio e longo prazos	999999990	0,00	0,00	0,00	19 236,16	41 967,07	41 967,07	0,00	0,00
041302030105	Admin.pública-Admin.central-Estado	999999990	0,00	0,00	0,00	238,39	329,95	329,95	0,00	0,00
04130203010502	Empréstimos de médio e longo prazo	999999990	0,00	0,00	0,00	238,39	329,95	329,95	0,00	0,00
04130207	Aquisição de bens de capital	999999990	0,00	0,00	0,00	21 942,84	21 942,84	21 942,84	0,00	0,00
0413020701	Investimentos	999999990	0,00	0,00	0,00	21 942,84	21 942,84	21 942,84	0,00	0,00
041302070101	Terrenos	999999990	0,00	0,00	0,00	21 942,84	21 942,84	21 942,84	0,00	0,00
04130210	Passivos financeiros	999999990	0,00	0,00	0,00	377 842,93	1 681 014,00	1 681 014,00	0,00	0,00
0413021006	Empréstimos a médio e longo prazos	999999990	0,00	0,00	0,00	377 842,93	1 681 014,00	1 681 014,00	0,00	0,00
041302100603	Socied.financ.-Bancos e outras instit. financeiras	999999990	0,00	0,00	0,00	354 082,30	1 340 400,76	1 340 400,76	0,00	0,00
041302100605	Admin.pública-Admin.central-Estado	999999990	0,00	0,00	0,00	23 760,63	340 613,24	340 613,24	0,00	0,00
0414	Período (n+4)	999999990	0,00	0,00	0,00	1 241 647,53	1 371 226,26	1 371 226,26	0,00	0,00
041401	Assembleia Municipal	999999990	0,00	0,00	0,00	0,00	0,00	0,00	0,00	0,00
041402	Câmara Municipal	999999990	0,00	0,00	0,00	1 241 647,53	1 371 226,26	1 371 226,26	0,00	0,00
04140202	Aquisição de bens e serviços	999999990	0,00	0,00	0,00	0,00	246,00	246,00	0,00	0,00
0414020202	Aquisição de serviços	999999990	0,00	0,00	0,00	0,00	246,00	246,00	0,00	0,00
041402020225	Outros serviços	999999990	0,00	0,00	0,00	0,00	246,00	246,00	0,00	0,00
04140203	Juros e outros encargos	999999990	0,00	0,00	0,00	23 830,37	34 737,30	34 737,30	0,00	0,00
0414020301	Juros da dívida pública	999999990	0,00	0,00	0,00	23 830,37	34 737,30	34 737,30	0,00	0,00
041402030103	Socied.financ.-Bancos e outras instit. financeiras	999999990	0,00	0,00	0,00	22 556,37	33 463,30	33 463,30	0,00	0,00
04140203010302	Empréstimos de médio e longo prazos	999999990	0,00	0,00	0,00	22 556,37	33 463,30	33 463,30	0,00	0,00
041402030105	Admin.pública-Admin.central-Estado	999999990	0,00	0,00	0,00	1 274,00	1 274,00	1 274,00	0,00	0,00
04140203010502	Empréstimos de médio e longo prazo	999999990	0,00	0,00	0,00	1 274,00	1 274,00	1 274,00	0,00	0,00
04140207	Aquisição de bens de capital	999999990	0,00	0,00	0,00	3 657,26	3 657,26	3 657,26	0,00	0,00
0414020701	Investimentos	999999990	0,00	0,00	0,00	3 657,26	3 657,26	3 657,26	0,00	0,00
041402070101	Terrenos	999999990	0,00	0,00	0,00	3 657,26	3 657,26	3 657,26	0,00	0,00

Município de São Pedro do Sul

Ano: 2020

Conta	Designação	Entidade Parceira	Saldo Inicial		Movimentos do Período		Movimentos Acumulados		Saldo Final	
			Débito	Crédito	Débito	Crédito	Débito	Crédito	Débito	Crédito
04140210	Passivos financeiros	999999990	0,00	0,00	0,00	1 214 159,90	1 332 585,70	1 332 585,70	0,00	0,00
0414021006	Empréstimos a médio e longo prazos	999999990	0,00	0,00	0,00	1 214 159,90	1 332 585,70	1 332 585,70	0,00	0,00
041402100603	Socied.financ.-Bancos e outras instit. financeiras	999999990	0,00	0,00	0,00	921 918,48	1 040 344,28	1 040 344,28	0,00	0,00
041402100605	Admin.pública-Admin.central-Estado	999999990	0,00	0,00	0,00	292 241,42	292 241,42	292 241,42	0,00	0,00
0415	Períodos seguintes	999999990	0,00	0,00	0,00	1 262 719,80	3 812 457,83	3 812 457,83	0,00	0,00
041501	Assembleia Municipal	999999990	0,00	0,00	0,00	0,00	0,00	0,00	0,00	0,00
041502	Câmara Municipal	999999990	0,00	0,00	0,00	1 262 719,80	3 812 457,83	3 812 457,83	0,00	0,00
04150202	Aquisição de bens e serviços	999999990	0,00	0,00	0,00	0,00	123,00	123,00	0,00	0,00
0415020202	Aquisição de serviços	999999990	0,00	0,00	0,00	0,00	123,00	123,00	0,00	0,00
041502020225	Outros serviços	999999990	0,00	0,00	0,00	0,00	123,00	123,00	0,00	0,00
04150203	Juros e outros encargos	999999990	0,00	0,00	0,00	44 635,18	59 690,46	59 690,46	0,00	0,00
0415020301	Juros da dívida pública	999999990	0,00	0,00	0,00	44 635,18	59 690,46	59 690,46	0,00	0,00
041502030103	Socied.financ.-Bancos e outras instit. financeiras	999999990	0,00	0,00	0,00	43 456,42	58 511,70	58 511,70	0,00	0,00
04150203010302	Empréstimos de médio e longo prazos	999999990	0,00	0,00	0,00	43 456,42	58 511,70	58 511,70	0,00	0,00
041502030105	Admin.pública-Admin.central-Estado	999999990	0,00	0,00	0,00	1 178,76	1 178,76	1 178,76	0,00	0,00
04150203010502	Empréstimos de médio e longo prazo	999999990	0,00	0,00	0,00	1 178,76	1 178,76	1 178,76	0,00	0,00
04150210	Passivos financeiros	999999990	0,00	0,00	0,00	1 218 084,62	3 752 644,37	3 752 644,37	0,00	0,00
0415021006	Empréstimos a médio e longo prazos	999999990	0,00	0,00	0,00	1 218 084,62	3 752 644,37	3 752 644,37	0,00	0,00
041502100603	Socied.financ.-Bancos e outras instit. financeiras	999999990	0,00	0,00	0,00	1 218 084,62	3 335 869,15	3 335 869,15	0,00	0,00
041502100605	Admin.pública-Admin.central-Estado	999999990	0,00	0,00	0,00	0,00	416 775,22	416 775,22	0,00	0,00
042	Compromissos assumidos	999999990	0,00	0,00	19 747 114,49	0,00	27 634 531,80	27 634 531,80	0,00	0,00
0421	Período (n+1)	999999990	0,00	0,00	14 264 519,76	0,00	17 374 487,94	17 374 487,94	0,00	0,00
042101	Assembleia Municipal	999999990	0,00	0,00	0,00	0,00	0,00	0,00	0,00	0,00
042102	Câmara Municipal	999999990	0,00	0,00	14 264 519,76	0,00	17 374 487,94	17 374 487,94	0,00	0,00
04210201	Despesas com o pessoal	999999990	0,00	0,00	6 841 883,28	0,00	7 541 476,46	7 541 476,46	0,00	0,00
0421020101	Remunerações certas e permanentes	999999990	0,00	0,00	5 311 060,11	0,00	5 385 020,72	5 385 020,72	0,00	0,00
042102010101	Titulares órgãos soberania e memb. órgãos autárq.	999999990	0,00	0,00	128 255,05	0,00	133 487,40	133 487,40	0,00	0,00
042102010104	Pessoal quadros-Regime contrato individ. trabalho	999999990	0,00	0,00	3 593 599,27	0,00	3 651 151,70	3 651 151,70	0,00	0,00
04210201010401	Pessoal em funções	999999990	0,00	0,00	3 593 599,27	0,00	3 651 151,70	3 651 151,70	0,00	0,00
042102010107	Pessoal em regime de tarefa ou avença	999999990	0,00	0,00	39 016,60	0,00	39 016,60	39 016,60	0,00	0,00
042102010109	Pessoal em qualquer outra situação	999999990	0,00	0,00	345 340,43	0,00	353 158,26	353 158,26	0,00	0,00
042102010111	Representação	999999990	0,00	0,00	43 701,30	0,00	45 356,52	45 356,52	0,00	0,00
042102010113	Subsidio de refeição	999999990	0,00	0,00	462 087,54	0,00	462 087,54	462 087,54	0,00	0,00
04210201011301	Pessoal dos quadros	999999990	0,00	0,00	406 641,03	0,00	406 641,03	406 641,03	0,00	0,00
04210201011301	Pessoal dos Quadros-RCTFP	999999990	0,00	0,00	406 641,03	0,00	406 641,03	406 641,03	0,00	0,00

Município de São Pedro do Sul

Ano: 2020

Conta	Designação	Entidade Parceira	Saldo Inicial		Movimentos do Período		Movimentos Acumulados		Saldo Final	
			Débito	Crédito	Débito	Crédito	Débito	Crédito	Débito	Crédito
04210201011302	Pessoal em qualquer outra situação	999999990	0,00	0,00	50 638,35	0,00	50 638,35	50 638,35	0,00	0,00
04210201011303	Membros dos orgãos autárquicos	999999990	0,00	0,00	4 808,16	0,00	4 808,16	4 808,16	0,00	0,00
042102010114	Subsídio de férias e de Natal	999999990	0,00	0,00	699 059,92	0,00	700 762,70	700 762,70	0,00	0,00
04210201011401	Pessoal dos quadros	999999990	0,00	0,00	617 536,09	0,00	619 060,68	619 060,68	0,00	0,00
04210201011401	Pessoal dos Quadros-RCTFP	999999990	0,00	0,00	617 536,09	0,00	619 060,68	619 060,68	0,00	0,00
04210201011402	Pessoal em qualquer outra situação	999999990	0,00	0,00	59 275,93	0,00	59 454,12	59 454,12	0,00	0,00
04210201011403	Membros dos órgãos autárquicos	999999990	0,00	0,00	22 247,90	0,00	22 247,90	22 247,90	0,00	0,00
0421020102	Abonos variáveis ou eventuais	999999990	0,00	0,00	5 131,38	0,00	5 158,08	5 158,08	0,00	0,00
042102010205	Abono para falhas	999999990	0,00	0,00	5 131,38	0,00	5 158,08	5 158,08	0,00	0,00
0421020103	Segurança social	999999990	0,00	0,00	1 525 691,79	0,00	2 151 297,66	2 151 297,66	0,00	0,00
042102010301	Encargos com a saúde	999999990	0,00	0,00	270 709,56	0,00	385 419,12	385 419,12	0,00	0,00
042102010302	Outros encargos com a saúde	999999990	0,00	0,00	48 700,00	0,00	48 700,00	48 700,00	0,00	0,00
042102010303	Subsídio familiar a criança e jovens	999999990	0,00	0,00	23 074,68	0,00	23 074,68	23 074,68	0,00	0,00
042102010305	Contribuições para a segurança social	999999990	0,00	0,00	1 166 072,43	0,00	1 676 968,74	1 676 968,74	0,00	0,00
04210201030502	Segurança social dos funcionários públicos	999999990	0,00	0,00	1 091 867,70	0,00	1 528 559,28	1 528 559,28	0,00	0,00
04210201030502	Caixa Geral de Aposentações	999999990	0,00	0,00	655 176,12	0,00	655 176,12	655 176,12	0,00	0,00
04210201030502	Regime Geral	999999990	0,00	0,00	436 691,58	0,00	873 383,16	873 383,16	0,00	0,00
04210201030503	Segurança social-Regime geral	999999990	0,00	0,00	74 204,73	0,00	148 409,46	148 409,46	0,00	0,00
042102010308	Outras pensões	999999990	0,00	0,00	3 768,52	0,00	3 768,52	3 768,52	0,00	0,00
042102010309	Seguros	999999990	0,00	0,00	13 366,60	0,00	13 366,60	13 366,60	0,00	0,00
04210201030901	Seguros acidentes trabalho doenças profissionais	999999990	0,00	0,00	13 366,60	0,00	13 366,60	13 366,60	0,00	0,00
04210202	Aquisição de bens e serviços	999999990	0,00	0,00	2 321 313,89	0,00	2 462 786,65	2 462 786,65	0,00	0,00
0421020201	Aquisição de bens	999999990	0,00	0,00	293 824,69	0,00	313 448,64	313 448,64	0,00	0,00
042102020101	Matérias-primas e subsidiárias	999999990	0,00	0,00	16 578,43	0,00	33 156,86	33 156,86	0,00	0,00
042102020102	Combustíveis e lubrificantes	999999990	0,00	0,00	274 555,64	0,00	277 547,16	277 547,16	0,00	0,00
04210202010201	Gasolina	999999990	0,00	0,00	14 490,63	0,00	14 490,63	14 490,63	0,00	0,00
04210202010202	Gasóleo	999999990	0,00	0,00	210 496,46	0,00	210 496,46	210 496,46	0,00	0,00
04210202010299	Outros	999999990	0,00	0,00	49 568,55	0,00	52 560,07	52 560,07	0,00	0,00
042102020115	Prémios, condecorações e ofertas	999999990	0,00	0,00	0,00	0,00	54,00	54,00	0,00	0,00
042102020121	Outros bens	999999990	0,00	0,00	2 690,62	0,00	2 690,62	2 690,62	0,00	0,00
0421020202	Aquisição de serviços	999999990	0,00	0,00	2 027 489,20	0,00	2 149 338,01	2 149 338,01	0,00	0,00
042102020201	Encargos das instalações	999999990	0,00	0,00	980 997,55	0,00	1 062 747,35	1 062 747,35	0,00	0,00
042102020202	Limpeza e higiene	999999990	0,00	0,00	238 800,00	0,00	238 800,00	238 800,00	0,00	0,00
042102020204	Locação de edifícios	999999990	0,00	0,00	26 619,26	0,00	26 619,26	26 619,26	0,00	0,00
042102020209	Comunicações	999999990	0,00	0,00	91 417,46	0,00	91 417,46	91 417,46	0,00	0,00

Município de São Pedro do Sul

Ano: 2020

Conta	Designação	Entidade Parceira	Saldo Inicial		Movimentos do Período		Movimentos Acumulados		Saldo Final	
			Débito	Crédito	Débito	Crédito	Débito	Crédito	Débito	Crédito
042102020210	Transportes	999999990	0,00	0,00	13 175,00	0,00	13 516,22	13 516,22	0,00	0,00
042102020212	Seguros	999999990	0,00	0,00	136,80	0,00	136,80	136,80	0,00	0,00
042102020214	Estudos, pareceres, projectos e consultadoria	999999990	0,00	0,00	7 992,54	0,00	7 992,54	7 992,54	0,00	0,00
042102020219	Assistência técnica	999999990	0,00	0,00	6 280,13	0,00	6 280,13	6 280,13	0,00	0,00
042102020220	Outros trabalhos especializados	999999990	0,00	0,00	325 069,24	0,00	364 458,03	364 458,03	0,00	0,00
042102020224	Encargos de cobrança de receitas	999999990	0,00	0,00	50 400,00	0,00	50 400,00	50 400,00	0,00	0,00
042102020225	Outros serviços	999999990	0,00	0,00	286 601,22	0,00	286 970,22	286 970,22	0,00	0,00
04210203	Juros e outros encargos	999999990	0,00	0,00	37 405,20	0,00	40 241,59	40 241,59	0,00	0,00
0421020301	Juros da dívida pública	999999990	0,00	0,00	25 885,20	0,00	27 521,59	27 521,59	0,00	0,00
042102030103	Socied.financ.-Bancos e outras instit. financeiras	999999990	0,00	0,00	25 470,21	0,00	27 106,60	27 106,60	0,00	0,00
04210203010302	Empréstimos de médio e longo prazos	999999990	0,00	0,00	25 470,21	0,00	27 106,60	27 106,60	0,00	0,00
042102030105	Admin.pública-Admin.central-Estado	999999990	0,00	0,00	414,99	0,00	414,99	414,99	0,00	0,00
04210203010502	Empréstimos de médio e longo prazo	999999990	0,00	0,00	414,99	0,00	414,99	414,99	0,00	0,00
0421020306	Outros encargos financeiros	999999990	0,00	0,00	11 520,00	0,00	12 720,00	12 720,00	0,00	0,00
042102030601	Outros encargos financeiros	999999990	0,00	0,00	11 520,00	0,00	12 720,00	12 720,00	0,00	0,00
04210203060101	O.E.F. Serviços Bancarios	999999990	0,00	0,00	11 520,00	0,00	12 720,00	12 720,00	0,00	0,00
04210204	Transferências correntes	999999990	0,00	0,00	526 255,05	0,00	648 258,05	648 258,05	0,00	0,00
0421020401	Sociedades e quase sociedades não financeiras	999999990	0,00	0,00	15 000,00	0,00	15 000,00	15 000,00	0,00	0,00
042102040101	Públicas	999999990	0,00	0,00	15 000,00	0,00	15 000,00	15 000,00	0,00	0,00
04210204010101	Empresas públicas municipais e intermunicipais	999999990	0,00	0,00	15 000,00	0,00	15 000,00	15 000,00	0,00	0,00
0421020405	Administração local	999999990	0,00	0,00	223 524,96	0,00	223 524,96	223 524,96	0,00	0,00
042102040501	Continente	999999990	0,00	0,00	223 524,96	0,00	223 524,96	223 524,96	0,00	0,00
04210204050102	Freguesias	999999990	0,00	0,00	202 107,00	0,00	202 107,00	202 107,00	0,00	0,00
04210204050108	Outros	999999990	0,00	0,00	21 417,96	0,00	21 417,96	21 417,96	0,00	0,00
0421020407	Instituições sem fins lucrativos	999999990	0,00	0,00	236 161,36	0,00	358 161,36	358 161,36	0,00	0,00
042102040701	Instituições sem fins lucrativos	999999990	0,00	0,00	236 161,36	0,00	358 161,36	358 161,36	0,00	0,00
0421020408	Famílias	999999990	0,00	0,00	51 568,73	0,00	51 571,73	51 571,73	0,00	0,00
042102040802	Outras	999999990	0,00	0,00	51 568,73	0,00	51 571,73	51 571,73	0,00	0,00
04210204080201	Programas Ocupacionais	999999990	0,00	0,00	51 565,73	0,00	51 565,73	51 565,73	0,00	0,00
04210204080202	Outras	999999990	0,00	0,00	3,00	0,00	6,00	6,00	0,00	0,00
04210206	Outras despesas correntes	999999990	0,00	0,00	54 000,00	0,00	54 000,00	54 000,00	0,00	0,00
0421020602	Diversas	999999990	0,00	0,00	54 000,00	0,00	54 000,00	54 000,00	0,00	0,00
042102060201	Impostos e taxas	999999990	0,00	0,00	54 000,00	0,00	54 000,00	54 000,00	0,00	0,00
04210206020101	Impostos e Taxas pagos pela Autarquia	999999990	0,00	0,00	52 800,00	0,00	52 800,00	52 800,00	0,00	0,00
04210206020101	Taxa de Gestão de Resíduos - TGR	999999990	0,00	0,00	52 800,00	0,00	52 800,00	52 800,00	0,00	0,00

Município de São Pedro do Sul

Ano: 2020

Conta	Designação	Entidade Parceira	Saldo Inicial		Movimentos do Período		Movimentos Acumulados		Saldo Final	
			Débito	Crédito	Débito	Crédito	Débito	Crédito	Débito	Crédito
04210206020102	Restituições de impostos ou taxas cobrados	999999990	0,00	0,00	1 200,00	0,00	1 200,00	1 200,00	0,00	0,00
04210207	Aquisição de bens de capital	999999990	0,00	0,00	4 216 967,73	0,00	6 361 030,57	6 361 030,57	0,00	0,00
0421020701	Investimentos	999999990	0,00	0,00	2 404 003,76	0,00	4 548 066,60	4 548 066,60	0,00	0,00
042102070101	Terrenos	999999990	0,00	0,00	86 942,84	0,00	108 885,68	108 885,68	0,00	0,00
042102070103	Edifícios	999999990	0,00	0,00	2 264 950,60	0,00	4 387 070,60	4 387 070,60	0,00	0,00
04210207010304	Creches	999999990	0,00	0,00	104 151,50	0,00	104 151,50	104 151,50	0,00	0,00
04210207010305	Escolas	999999990	0,00	0,00	2 120 726,92	0,00	4 242 846,92	4 242 846,92	0,00	0,00
04210207010307	Outros	999999990	0,00	0,00	40 072,18	0,00	40 072,18	40 072,18	0,00	0,00
042102070104	Construções diversas	999999990	0,00	0,00	48 772,92	0,00	48 772,92	48 772,92	0,00	0,00
04210207010413	Outros	999999990	0,00	0,00	48 772,92	0,00	48 772,92	48 772,92	0,00	0,00
042102070108	Software informático	999999990	0,00	0,00	3 337,40	0,00	3 337,40	3 337,40	0,00	0,00
0421020703	Bens de domínio público	999999990	0,00	0,00	1 812 963,97	0,00	1 812 963,97	1 812 963,97	0,00	0,00
042102070303	Outras construções e infraestruturas	999999990	0,00	0,00	1 812 963,97	0,00	1 812 963,97	1 812 963,97	0,00	0,00
04210207030301	Viadutos, arruamentos e obras complementares	999999990	0,00	0,00	795 077,01	0,00	795 077,01	795 077,01	0,00	0,00
04210207030302	Sistemas de drenagem de águas residuais	999999990	0,00	0,00	365 870,39	0,00	365 870,39	365 870,39	0,00	0,00
04210207030303	Estações de tratamento de águas residuais	999999990	0,00	0,00	535 257,54	0,00	535 257,54	535 257,54	0,00	0,00
04210207030307	Captação e distribuição de água	999999990	0,00	0,00	116 759,03	0,00	116 759,03	116 759,03	0,00	0,00
04210208	Transferências de capital	999999990	0,00	0,00	26 080,64	0,00	26 080,64	26 080,64	0,00	0,00
0421020805	Administração local	999999990	0,00	0,00	12 733,42	0,00	12 733,42	12 733,42	0,00	0,00
042102080501	Continente	999999990	0,00	0,00	12 733,42	0,00	12 733,42	12 733,42	0,00	0,00
04210208050104	Associações de munícipios	999999990	0,00	0,00	12 733,42	0,00	12 733,42	12 733,42	0,00	0,00
0421020807	Instituições sem fins lucrativos	999999990	0,00	0,00	13 347,22	0,00	13 347,22	13 347,22	0,00	0,00
042102080701	Instituições sem fins lucrativos	999999990	0,00	0,00	13 347,22	0,00	13 347,22	13 347,22	0,00	0,00
04210210	Passivos financeiros	999999990	0,00	0,00	240 613,97	0,00	240 613,98	240 613,98	0,00	0,00
0421021006	Empréstimos a médio e longo prazos	999999990	0,00	0,00	240 613,97	0,00	240 613,98	240 613,98	0,00	0,00
042102100603	Socied.financ.-Bancos e outras instit. financeiras	999999990	0,00	0,00	232 781,76	0,00	232 781,77	232 781,77	0,00	0,00
042102100605	Admin.pública-Admin.central-Estado	999999990	0,00	0,00	7 832,21	0,00	7 832,21	7 832,21	0,00	0,00
0422	Período (n+2)	999999990	0,00	0,00	2 554 671,92	0,00	3 326 564,75	3 326 564,75	0,00	0,00
042201	Assembleia Municipal	999999990	0,00	0,00	0,00	0,00	0,00	0,00	0,00	0,00
042202	Câmara Municipal	999999990	0,00	0,00	2 554 671,92	0,00	3 326 564,75	3 326 564,75	0,00	0,00
04220201	Despesas com o pessoal	999999990	0,00	0,00	2 750,00	0,00	2 750,00	2 750,00	0,00	0,00
0422020101	Remunerações certas e permanentes	999999990	0,00	0,00	2 750,00	0,00	2 750,00	2 750,00	0,00	0,00
042202010107	Pessoal em regime de tarefa ou avença	999999990	0,00	0,00	2 750,00	0,00	2 750,00	2 750,00	0,00	0,00
04220202	Aquisição de bens e serviços	999999990	0,00	0,00	712 214,20	0,00	732 030,15	732 030,15	0,00	0,00
0422020201	Aquisição de bens	999999990	0,00	0,00	129 991,19	0,00	149 561,14	149 561,14	0,00	0,00

Município de São Pedro do Sul

Ano: 2020

Conta	Designação	Entidade Parceira	Saldo Inicial		Movimentos do Período		Movimentos Acumulados		Saldo Final	
			Débito	Crédito	Débito	Crédito	Débito	Crédito	Débito	Crédito
042202020101	Matérias-primas e subsidiárias	999999990	0,00	0,00	14 506,12	0,00	31 084,55	31 084,55	0,00	0,00
042202020102	Combustíveis e lubrificantes	999999990	0,00	0,00	115 485,07	0,00	118 476,59	118 476,59	0,00	0,00
04220202010201	Gasolina	999999990	0,00	0,00	7 245,32	0,00	7 245,32	7 245,32	0,00	0,00
04220202010202	Gasóleo	999999990	0,00	0,00	105 248,23	0,00	105 248,23	105 248,23	0,00	0,00
04220202010299	Outros	999999990	0,00	0,00	2 991,52	0,00	5 983,04	5 983,04	0,00	0,00
0422020202	Aquisição de serviços	999999990	0,00	0,00	582 223,01	0,00	582 469,01	582 469,01	0,00	0,00
042202020201	Encargos das instalações	999999990	0,00	0,00	490 498,78	0,00	490 498,78	490 498,78	0,00	0,00
042202020209	Comunicações	999999990	0,00	0,00	575,64	0,00	575,64	575,64	0,00	0,00
042202020219	Assistência técnica	999999990	0,00	0,00	3 278,93	0,00	3 278,93	3 278,93	0,00	0,00
042202020220	Outros trabalhos especializados	999999990	0,00	0,00	87 869,66	0,00	87 869,66	87 869,66	0,00	0,00
042202020225	Outros serviços	999999990	0,00	0,00	0,00	0,00	246,00	246,00	0,00	0,00
04220203	Juros e outros encargos	999999990	0,00	0,00	23 581,21	0,00	23 658,78	23 658,78	0,00	0,00
0422020301	Juros da dívida pública	999999990	0,00	0,00	23 581,21	0,00	23 658,78	23 658,78	0,00	0,00
042202030103	Socied.financ.-Bancos e outras instit. financeiras	999999990	0,00	0,00	23 322,63	0,00	23 363,01	23 363,01	0,00	0,00
04220203010302	Empréstimos de médio e longo prazos	999999990	0,00	0,00	23 322,63	0,00	23 363,01	23 363,01	0,00	0,00
042202030105	Admin.pública-Admin.central-Estado	999999990	0,00	0,00	258,58	0,00	295,77	295,77	0,00	0,00
04220203010502	Empréstimos de médio e longo prazo	999999990	0,00	0,00	258,58	0,00	295,77	295,77	0,00	0,00
04220204	Transferências correntes	999999990	0,00	0,00	713 129,91	0,00	726 849,02	726 849,02	0,00	0,00
0422020405	Administração local	999999990	0,00	0,00	663 613,75	0,00	663 613,75	663 613,75	0,00	0,00
042202040501	Continente	999999990	0,00	0,00	663 613,75	0,00	663 613,75	663 613,75	0,00	0,00
04220204050102	Freguesias	999999990	0,00	0,00	663 613,75	0,00	663 613,75	663 613,75	0,00	0,00
0422020407	Instituições sem fins lucrativos	999999990	0,00	0,00	49 516,16	0,00	63 235,27	63 235,27	0,00	0,00
042202040701	Instituições sem fins lucrativos	999999990	0,00	0,00	49 516,16	0,00	63 235,27	63 235,27	0,00	0,00
04220207	Aquisição de bens de capital	999999990	0,00	0,00	757 617,87	0,00	1 433 423,65	1 433 423,65	0,00	0,00
0422020701	Investimentos	999999990	0,00	0,00	676 067,39	0,00	1 351 873,17	1 351 873,17	0,00	0,00
042202070101	Terrenos	999999990	0,00	0,00	21 942,84	0,00	91 428,62	91 428,62	0,00	0,00
042202070103	Edifícios	999999990	0,00	0,00	651 955,65	0,00	1 258 275,65	1 258 275,65	0,00	0,00
04220207010305	Escolas	999999990	0,00	0,00	651 955,65	0,00	1 258 275,65	1 258 275,65	0,00	0,00
042202070108	Software informático	999999990	0,00	0,00	2 168,90	0,00	2 168,90	2 168,90	0,00	0,00
0422020703	Bens de domínio público	999999990	0,00	0,00	81 550,48	0,00	81 550,48	81 550,48	0,00	0,00
042202070303	Outras construções e infraestruturas	999999990	0,00	0,00	81 550,48	0,00	81 550,48	81 550,48	0,00	0,00
04220207030307	Captação e distribuição de água	999999990	0,00	0,00	81 550,48	0,00	81 550,48	81 550,48	0,00	0,00
04220210	Passivos financeiros	999999990	0,00	0,00	345 378,73	0,00	407 853,15	407 853,15	0,00	0,00
0422021006	Empréstimos a médio e longo prazos	999999990	0,00	0,00	345 378,73	0,00	407 853,15	407 853,15	0,00	0,00
042202100603	Socied.financ.-Bancos e outras instit. financeiras	999999990	0,00	0,00	321 638,29	0,00	379 485,32	379 485,32	0,00	0,00

Município de São Pedro do Sul

Ano: 2020

Conta	Designação	Entidade Parceira	Saldo Inicial		Movimentos do Período		Movimentos Acumulados		Saldo Final	
			Débito	Crédito	Débito	Crédito	Débito	Crédito	Débito	Crédito
042202100605	Admin.pública-Admin.central-Estado	999999990	0,00	0,00	23 740,44	0,00	28 367,83	28 367,83	0,00	0,00
0423	Período (n+3)	999999990	0,00	0,00	423 555,48	0,00	1 749 795,02	1 749 795,02	0,00	0,00
042301	Assembleia Municipal	999999990	0,00	0,00	0,00	0,00	0,00	0,00	0,00	0,00
042302	Câmara Municipal	999999990	0,00	0,00	423 555,48	0,00	1 749 795,02	1 749 795,02	0,00	0,00
04230202	Aquisição de bens e serviços	999999990	0,00	0,00	4 295,16	0,00	4 541,16	4 541,16	0,00	0,00
0423020202	Aquisição de serviços	999999990	0,00	0,00	4 295,16	0,00	4 541,16	4 541,16	0,00	0,00
042302020220	Outros trabalhos especializados	999999990	0,00	0,00	4 295,16	0,00	4 295,16	4 295,16	0,00	0,00
042302020225	Outros serviços	999999990	0,00	0,00	0,00	0,00	246,00	246,00	0,00	0,00
04230203	Juros e outros encargos	999999990	0,00	0,00	19 474,55	0,00	42 297,02	42 297,02	0,00	0,00
0423020301	Juros da dívida pública	999999990	0,00	0,00	19 474,55	0,00	42 297,02	42 297,02	0,00	0,00
042302030103	Socied.financ.-Bancos e outras instit. financeiras	999999990	0,00	0,00	19 236,16	0,00	41 967,07	41 967,07	0,00	0,00
04230203010302	Empréstimos de médio e longo prazos	999999990	0,00	0,00	19 236,16	0,00	41 967,07	41 967,07	0,00	0,00
042302030105	Admin.pública-Admin.central-Estado	999999990	0,00	0,00	238,39	0,00	329,95	329,95	0,00	0,00
04230203010502	Empréstimos de médio e longo prazo	999999990	0,00	0,00	238,39	0,00	329,95	329,95	0,00	0,00
04230207	Aquisição de bens de capital	999999990	0,00	0,00	21 942,84	0,00	21 942,84	21 942,84	0,00	0,00
0423020701	Investimentos	999999990	0,00	0,00	21 942,84	0,00	21 942,84	21 942,84	0,00	0,00
042302070101	Terrenos	999999990	0,00	0,00	21 942,84	0,00	21 942,84	21 942,84	0,00	0,00
04230210	Passivos financeiros	999999990	0,00	0,00	377 842,93	0,00	1 681 014,00	1 681 014,00	0,00	0,00
0423021006	Empréstimos a médio e longo prazos	999999990	0,00	0,00	377 842,93	0,00	1 681 014,00	1 681 014,00	0,00	0,00
042302100603	Socied.financ.-Bancos e outras instit. financeiras	999999990	0,00	0,00	354 082,30	0,00	1 340 400,76	1 340 400,76	0,00	0,00
042302100605	Admin.pública-Admin.central-Estado	999999990	0,00	0,00	23 760,63	0,00	340 613,24	340 613,24	0,00	0,00
0424	Período (n+4)	999999990	0,00	0,00	1 241 647,53	0,00	1 371 226,26	1 371 226,26	0,00	0,00
042401	Assembleia Municipal	999999990	0,00	0,00	0,00	0,00	0,00	0,00	0,00	0,00
042402	Câmara Municipal	999999990	0,00	0,00	1 241 647,53	0,00	1 371 226,26	1 371 226,26	0,00	0,00
04240202	Aquisição de bens e serviços	999999990	0,00	0,00	0,00	0,00	246,00	246,00	0,00	0,00
0424020202	Aquisição de serviços	999999990	0,00	0,00	0,00	0,00	246,00	246,00	0,00	0,00
042402020225	Outros serviços	999999990	0,00	0,00	0,00	0,00	246,00	246,00	0,00	0,00
04240203	Juros e outros encargos	999999990	0,00	0,00	23 830,37	0,00	34 737,30	34 737,30	0,00	0,00
0424020301	Juros da dívida pública	999999990	0,00	0,00	23 830,37	0,00	34 737,30	34 737,30	0,00	0,00
042402030103	Socied.financ.-Bancos e outras instit. financeiras	999999990	0,00	0,00	22 556,37	0,00	33 463,30	33 463,30	0,00	0,00
04240203010302	Empréstimos de médio e longo prazos	999999990	0,00	0,00	22 556,37	0,00	33 463,30	33 463,30	0,00	0,00
042402030105	Admin.pública-Admin.central-Estado	999999990	0,00	0,00	1 274,00	0,00	1 274,00	1 274,00	0,00	0,00
04240203010502	Empréstimos de médio e longo prazo	999999990	0,00	0,00	1 274,00	0,00	1 274,00	1 274,00	0,00	0,00
04240207	Aquisição de bens de capital	999999990	0,00	0,00	3 657,26	0,00	3 657,26	3 657,26	0,00	0,00
0424020701	Investimentos	999999990	0,00	0,00	3 657,26	0,00	3 657,26	3 657,26	0,00	0,00

Município de São Pedro do Sul

Ano: 2020

Conta	Designação	Entidade Parceira	Saldo Inicial		Movimentos do Período		Movimentos Acumulados		Saldo Final	
			Débito	Crédito	Débito	Crédito	Débito	Crédito	Débito	Crédito
042402070101	Terrenos	999999990	0,00	0,00	3 657,26	0,00	3 657,26	3 657,26	0,00	0,00
04240210	Passivos financeiros	999999990	0,00	0,00	1 214 159,90	0,00	1 332 585,70	1 332 585,70	0,00	0,00
0424021006	Empréstimos a médio e longo prazos	999999990	0,00	0,00	1 214 159,90	0,00	1 332 585,70	1 332 585,70	0,00	0,00
042402100603	Socied.financ.-Bancos e outras instit. financeiras	999999990	0,00	0,00	921 918,48	0,00	1 040 344,28	1 040 344,28	0,00	0,00
042402100605	Admin.pública-Admin.central-Estado	999999990	0,00	0,00	292 241,42	0,00	292 241,42	292 241,42	0,00	0,00
0425	Períodos seguintes	999999990	0,00	0,00	1 262 719,80	0,00	3 812 457,83	3 812 457,83	0,00	0,00
042501	Assembleia Municipal	999999990	0,00	0,00	0,00	0,00	0,00	0,00	0,00	0,00
042502	Câmara Municipal	999999990	0,00	0,00	1 262 719,80	0,00	3 812 457,83	3 812 457,83	0,00	0,00
04250202	Aquisição de bens e serviços	999999990	0,00	0,00	0,00	0,00	123,00	123,00	0,00	0,00
0425020202	Aquisição de serviços	999999990	0,00	0,00	0,00	0,00	123,00	123,00	0,00	0,00
042502020225	Outros serviços	999999990	0,00	0,00	0,00	0,00	123,00	123,00	0,00	0,00
04250203	Juros e outros encargos	999999990	0,00	0,00	44 635,18	0,00	59 690,46	59 690,46	0,00	0,00
0425020301	Juros da dívida pública	999999990	0,00	0,00	44 635,18	0,00	59 690,46	59 690,46	0,00	0,00
042502030103	Socied.financ.-Bancos e outras instit. financeiras	999999990	0,00	0,00	43 456,42	0,00	58 511,70	58 511,70	0,00	0,00
04250203010302	Empréstimos de médio e longo prazos	999999990	0,00	0,00	43 456,42	0,00	58 511,70	58 511,70	0,00	0,00
042502030105	Admin.pública-Admin.central-Estado	999999990	0,00	0,00	1 178,76	0,00	1 178,76	1 178,76	0,00	0,00
04250203010502	Empréstimos de médio e longo prazo	999999990	0,00	0,00	1 178,76	0,00	1 178,76	1 178,76	0,00	0,00
04250210	Passivos financeiros	999999990	0,00	0,00	1 218 084,62	0,00	3 752 644,37	3 752 644,37	0,00	0,00
0425021006	Empréstimos a médio e longo prazos	999999990	0,00	0,00	1 218 084,62	0,00	3 752 644,37	3 752 644,37	0,00	0,00
042502100603	Socied.financ.-Bancos e outras instit. financeiras	999999990	0,00	0,00	1 218 084,62	0,00	3 335 869,15	3 335 869,15	0,00	0,00
042502100605	Admin.pública-Admin.central-Estado	999999990	0,00	0,00	0,00	0,00	416 775,22	416 775,22	0,00	0,00
043	Compromissos com obrigação	999999990	0,00	0,00	0,00	0,00	121 750,00	3 000,00	118 750,00	0,00
0431	Período (n+1)	999999990	0,00	0,00	0,00	0,00	121 750,00	3 000,00	118 750,00	0,00
043102	Câmara Municipal	999999990	0,00	0,00	0,00	0,00	121 750,00	3 000,00	118 750,00	0,00
04310204	Transferências correntes	999999990	0,00	0,00	0,00	0,00	121 750,00	3 000,00	118 750,00	0,00
0431020407	Instituições sem fins lucrativos	999999990	0,00	0,00	0,00	0,00	121 750,00	3 000,00	118 750,00	0,00
043102040701	Instituições sem fins lucrativos	999999990	0,00	0,00	0,00	0,00	121 750,00	3 000,00	118 750,00	0,00
0432	Período (n+2)	999999990	0,00	0,00	0,00	0,00	0,00	0,00	0,00	0,00
0433	Período (n+3)	999999990	0,00	0,00	0,00	0,00	0,00	0,00	0,00	0,00
0434	Período (n+4)	999999990	0,00	0,00	0,00	0,00	0,00	0,00	0,00	0,00
0435	Períodos seguintes	999999990	0,00	0,00	0,00	0,00	0,00	0,00	0,00	0,00
044	Obrigações	999999990	0,00	0,00	0,00	0,00	3 000,00	121 750,00	0,00	118 750,00
0441	Período (n+1)	999999990	0,00	0,00	0,00	0,00	3 000,00	121 750,00	0,00	118 750,00
044102	Câmara Municipal	999999990	0,00	0,00	0,00	0,00	3 000,00	121 750,00	0,00	118 750,00
04410204	Transferências correntes	999999990	0,00	0,00	0,00	0,00	3 000,00	121 750,00	0,00	118 750,00

Município de São Pedro do Sul

Ano: 2020

Conta	Designação	Entidade Parceira	Saldo Inicial		Movimentos do Período		Movimentos Acumulados		Saldo Final	
			Débito	Crédito	Débito	Crédito	Débito	Crédito	Débito	Crédito
0441020407	Instituições sem fins lucrativos	999999990	0,00	0,00	0,00	0,00	3 000,00	121 750,00	0,00	118 750,00
044102040701	Instituições sem fins lucrativos	999999990	0,00	0,00	0,00	0,00	3 000,00	121 750,00	0,00	118 750,00
0442	Período (n+2)	999999990	0,00	0,00	0,00	0,00	0,00	0,00	0,00	0,00
0443	Período (n+3)	999999990	0,00	0,00	0,00	0,00	0,00	0,00	0,00	0,00
0444	Período (n+4)	999999990	0,00	0,00	0,00	0,00	0,00	0,00	0,00	0,00
0445	Períodos seguintes	999999990	0,00	0,00	0,00	0,00	0,00	0,00	0,00	0,00
07	Operações de Tesouraria	999999990	740 028,24	740 028,24	0,00	0,00	1 133 597,16	1 133 597,16	0,00	0,00
071	Recebimentos por operações de tesouraria	999999990	740 028,24	0,00	0,00	0,00	1 004 316,73	4 787,32	999 529,41	0,00
0711	Intermediação de fundos	999999990	0,00	0,00	0,00	0,00	2 725,04	2 725,04	0,00	0,00
0712	Cobrança de receita por conta de outrem	999999990	0,00	0,00	0,00	0,00	0,00	0,00	0,00	0,00
07121	Receita Fiscal	999999990	0,00	0,00	0,00	0,00	0,00	0,00	0,00	0,00
071211	Autarquias locais	999999990	0,00	0,00	0,00	0,00	0,00	0,00	0,00	0,00
071212	Entidade Contabilística Estado	999999990	0,00	0,00	0,00	0,00	0,00	0,00	0,00	0,00
071213	Região Autónoma Açores	999999990	0,00	0,00	0,00	0,00	0,00	0,00	0,00	0,00
071214	Região Autónoma Madeira	999999990	0,00	0,00	0,00	0,00	0,00	0,00	0,00	0,00
071219	Outras entidades beneficiárias	999999990	0,00	0,00	0,00	0,00	0,00	0,00	0,00	0,00
07122	Receita não Fiscal	999999990	0,00	0,00	0,00	0,00	0,00	0,00	0,00	0,00
0713	Constituição e reforço de cauções e garantias	999999990	655 428,27	0,00	0,00	0,00	907 131,53	2 062,28	905 069,25	0,00
0714	Cobrança de recursos próprios europeus	999999990	0,00	0,00	0,00	0,00	0,00	0,00	0,00	0,00
0715	Receção de receitas próprias – duplo cabimento	999999990	0,00	0,00	0,00	0,00	0,00	0,00	0,00	0,00
0716	Retenções - Transição para o SNC-AP	999999990	79 042,02	0,00	0,00	0,00	82 091,14	0,00	82 091,14	0,00
0719	Outras receitas de operações tesouraria	999999990	5 557,95	0,00	0,00	0,00	12 369,02	0,00	12 369,02	0,00
072	Pagamentos por operações de tesouraria	999999990	0,00	0,00	0,00	0,00	4 577,43	119 915,68	0,00	115 338,25
0721	Intermediação de fundos	999999990	0,00	0,00	0,00	0,00	2 749,79	2 749,79	0,00	0,00
0722	Entrega de receita cobrada por conta de outrem	999999990	0,00	0,00	0,00	0,00	0,00	0,00	0,00	0,00
07221	Receita Fiscal	999999990	0,00	0,00	0,00	0,00	0,00	0,00	0,00	0,00
072211	Autarquias locais	999999990	0,00	0,00	0,00	0,00	0,00	0,00	0,00	0,00
072212	Entidade Contabilística Estado	999999990	0,00	0,00	0,00	0,00	0,00	0,00	0,00	0,00
072213	Região Autónoma Açores	999999990	0,00	0,00	0,00	0,00	0,00	0,00	0,00	0,00
072214	Região Autónoma Madeira	999999990	0,00	0,00	0,00	0,00	0,00	0,00	0,00	0,00
072219	Outras entidades beneficiárias	999999990	0,00	0,00	0,00	0,00	0,00	0,00	0,00	0,00
07222	Receita não fiscal	999999990	0,00	0,00	0,00	0,00	0,00	0,00	0,00	0,00
0723	Devolução de cauções e garantias	999999990	0,00	0,00	0,00	0,00	1 827,64	29 966,18	0,00	28 138,54
0724	Entrega de recursos próprios europeus	999999990	0,00	0,00	0,00	0,00	0,00	0,00	0,00	0,00
0725	Entrega de receitas próprias – duplo cabimento	999999990	0,00	0,00	0,00	0,00	0,00	0,00	0,00	0,00

Município de São Pedro do Sul

Ano: 2020

Conta	Designação	Entidade Parceira	Saldo Inicial		Movimentos do Período		Movimentos Acumulados		Saldo Final	
			Débito	Crédito	Débito	Crédito	Débito	Crédito	Débito	Crédito
0726	Retenções - Transição para o SNC-AP	999999990	0,00	0,00	0,00	0,00	0,00	80 306,30	0,00	80 306,30
0728	Conversão de operações de tesouraria em receita orça	999999990	0,00	0,00	0,00	0,00	0,00	0,00	0,00	0,00
0729	Outras despesas de operações de tesouraria	999999990	0,00	0,00	0,00	0,00	0,00	6 893,41	0,00	6 893,41
079	Conta refletida	999999990	0,00	740 028,24	0,00	0,00	124 703,00	1 008 894,16	0,00	884 191,16
0791	Recebimentos por operações de tesouraria	999999990	0,00	740 028,24	0,00	0,00	4 787,32	1 004 316,73	0,00	999 529,41
0792	Pagamentos por operações de tesouraria	999999990	0,00	0,00	0,00	0,00	119 915,68	4 577,43	115 338,25	0,00
08	Encerramento contabilidade orçamental	999999990	0,00	0,00	40 896 938,66	39 787 645,56	40 896 938,66	39 787 645,56	1 109 293,10	0,00
081	Encerramento do orçamento	999999990	0,00	0,00	22 842 626,88	21 786 226,36	22 842 626,88	21 786 226,36	1 056 400,52	0,00
082	Desempenho orçamental	999999990	0,00	0,00	18 054 311,78	18 001 419,20	18 054 311,78	18 001 419,20	52 892,58	0,00
0821	Desempenho orçamental do período	999999990	0,00	0,00	18 054 311,78	18 001 419,20	18 054 311,78	18 001 419,20	52 892,58	0,00
0822	Desempenho orçamental de períodos anteriores	999999990	0,00	0,00	0,00	0,00	0,00	0,00	0,00	0,00
09	Responsabilidades contingentes e contas de controlo	999999990	1 260 933,17	1 260 933,17	0,00	0,00	1 260 933,17	1 260 933,17	0,00	0,00
091	Responsabilidades contingentes	999999990	0,00	260 123,00	0,00	0,00	0,00	260 123,00	0,00	260 123,00
0911	Processos judiciais em curso	999999990	0,00	0,00	0,00	0,00	0,00	0,00	0,00	0,00
0912	Processos expropriativos	999999990	0,00	0,00	0,00	0,00	0,00	0,00	0,00	0,00
0913	Contratos onerosos	999999990	0,00	0,00	0,00	0,00	0,00	0,00	0,00	0,00
0914	Acidentes no trabalho e doenças profissionais	999999990	0,00	0,00	0,00	0,00	0,00	0,00	0,00	0,00
0915	Matérias ambientais	999999990	0,00	0,00	0,00	0,00	0,00	0,00	0,00	0,00
0916	Garantias concedidas	999999990	0,00	260 123,00	0,00	0,00	0,00	260 123,00	0,00	260 123,00
0916000001	CCAM_Garantia 72006390608	999999990	0,00	260 123,00	0,00	0,00	0,00	260 123,00	0,00	260 123,00
09160000010005	CCAM de Lafões	999999990	0,00	260 123,00	0,00	0,00	0,00	260 123,00	0,00	260 123,00
0919	Outros passivos contingentes	999999990	0,00	0,00	0,00	0,00	0,00	0,00	0,00	0,00
092	Cauções não pecuniárias e garantias obtidas	999999990	1 000 810,17	0,00	0,00	0,00	1 000 810,17	0,00	1 000 810,17	0,00
0921	Cauções não pecuniárias e garantias obtidas - Prestad	999999990	1 000 810,17	0,00	0,00	0,00	1 000 810,17	0,00	1 000 810,17	0,00
0921000001	SCISB-Const Fossa Sep. e Lagoa Oliveira Sul-E18/09	999999990	3 714,80	0,00	0,00	0,00	3 714,80	0,00	3 714,80	0,00
09210000010035	Maurício & Pinto Construções, L.da	999999990	3 714,80	0,00	0,00	0,00	3 714,80	0,00	3 714,80	0,00
0921000002	Lig. A24 à ER228-1ªF(Pind. Milag-Pinho)-E17/09	999999990	32 523,15	0,00	0,00	0,00	32 523,15	0,00	32 523,15	0,00
09210000020049	Montalvia Construtora, S.A. (Oliveira e Marques, L	999999990	32 523,15	0,00	0,00	0,00	32 523,15	0,00	32 523,15	0,00
0921000003	REP-Rect. muro em alvenaria de pedra-Sul - E19/09	999999990	824,63	0,00	0,00	0,00	824,63	0,00	824,63	0,00
09210000030054	Manuel Lima de Almeida Paiva, Lda	999999990	824,63	0,00	0,00	0,00	824,63	0,00	824,63	0,00
0921000004	AFC-Pav de Arruamentos em Carvalhais-Obra 15/09	999999990	2 726,19	0,00	0,00	0,00	2 726,19	0,00	2 726,19	0,00
09210000040003	Irmãos Guimarães, lda	999999990	2 726,19	0,00	0,00	0,00	2 726,19	0,00	2 726,19	0,00
0921000005	SCIAA-Inf.Ab.Agua em Vendas-SCT-Obra 10/09	999999990	2 334,38	0,00	0,00	0,00	2 334,38	0,00	2 334,38	0,00
09210000050002	Artur Abrantes, LDA.	999999990	2 334,38	0,00	0,00	0,00	2 334,38	0,00	2 334,38	0,00
0921000006	SCISB-Alarg R.Princ Paredes-Ag Esg-SCL-Obra 04/09	999999990	2 416,88	0,00	0,00	0,00	2 416,88	0,00	2 416,88	0,00

Município de São Pedro do Sul

Ano: 2020

Conta	Designação	Entidade Parceira	Saldo Inicial		Movimentos do Período		Movimentos Acumulados		Saldo Final	
			Débito	Crédito	Débito	Crédito	Débito	Crédito	Débito	Crédito
09210000060004	Francisco de Almeida Pinheiro, Soc. Unipessoal, Ld	999999990	2 416,88	0,00	0,00	0,00	2 416,88	0,00	2 416,88	0,00
0921000007	SCISB-R.Escola-Gralheira-SCL-Obra 05/09	999999990	0,00	0,00	0,00	0,00	0,00	0,00	0,00	0,00
09210000070004	Francisco de Almeida Pinheiro, Soc. Unipessoal, Ld	999999990	0,00	0,00	0,00	0,00	0,00	0,00	0,00	0,00
0921000008	Rect.Estrada Manhouce-Limite Conc.-E.16/09	999999990	14 959,30	0,00	0,00	0,00	14 959,30	0,00	14 959,30	0,00
09210000080006	António Pimenta - Construções, LDA.	999999990	14 959,30	0,00	0,00	0,00	14 959,30	0,00	14 959,30	0,00
0921000009	CondAdutora-AA ao Reservatório Galifães-E.29/09	999999990	1 783,70	0,00	0,00	0,00	1 783,70	0,00	1 783,70	0,00
09210000090002	Artur Abrantes, LDA.	999999990	1 783,70	0,00	0,00	0,00	1 783,70	0,00	1 783,70	0,00
0921000010	SCISB-Saneam.Arcozelo-SPS-E.24/2009	999999990	7 478,90	0,00	0,00	0,00	7 478,90	0,00	7 478,90	0,00
09210000100002	Artur Abrantes, LDA.	999999990	7 478,90	0,00	0,00	0,00	7 478,90	0,00	7 478,90	0,00
0921000011	SCIAA-Inf.AA e San.Paçô-SCT-E.11/2009	999999990	2 823,70	0,00	0,00	0,00	2 823,70	0,00	2 823,70	0,00
09210000110002	Artur Abrantes, LDA.	999999990	2 823,70	0,00	0,00	0,00	2 823,70	0,00	2 823,70	0,00
0921000012	SCISB-ETAR em Pouves-E.01/09	999999990	3 043,20	0,00	0,00	0,00	3 043,20	0,00	3 043,20	0,00
09210000120002	Artur Abrantes, LDA.	999999990	3 043,20	0,00	0,00	0,00	3 043,20	0,00	3 043,20	0,00
0921000013	Ligação EN227 e EN16 à ER228(Var.Vila)-E.02/09	999999990	104 813,17	0,00	0,00	0,00	104 813,17	0,00	104 813,17	0,00
09210000130044	Construções Carlos Pinho Lda.	999999990	104 813,17	0,00	0,00	0,00	104 813,17	0,00	104 813,17	0,00
0921000014	REC-Pav. Estradas Concelho-E.13/09	999999990	7 497,50	0,00	0,00	0,00	7 497,50	0,00	7 497,50	0,00
09210000140044	Construções Carlos Pinho Lda.	999999990	7 497,50	0,00	0,00	0,00	7 497,50	0,00	7 497,50	0,00
0921000015	Construção Canil Municipal-2ª Fase-E.27/09	999999990	2 999,63	0,00	0,00	0,00	2 999,63	0,00	2 999,63	0,00
09210000150004	Francisco de Almeida Pinheiro, Soc. Unipessoal, Ld	999999990	2 999,63	0,00	0,00	0,00	2 999,63	0,00	2 999,63	0,00
0921000016	SCISB-IE de AA e San. na Burgueta-SCT-E.03/09	999999990	3 900,25	0,00	0,00	0,00	3 900,25	0,00	3 900,25	0,00
09210000160004	Francisco de Almeida Pinheiro, Soc. Unipessoal, Ld	999999990	3 900,25	0,00	0,00	0,00	3 900,25	0,00	3 900,25	0,00
0921000017	Arranjo do Largo de São Félix-E.28/09	999999990	2 067,80	0,00	0,00	0,00	2 067,80	0,00	2 067,80	0,00
09210000170004	Francisco de Almeida Pinheiro, Soc. Unipessoal, Ld	999999990	2 067,80	0,00	0,00	0,00	2 067,80	0,00	2 067,80	0,00
0921000018	REC-Pav. Rua Principal do Candal-E.08/09	999999990	1 025,00	0,00	0,00	0,00	1 025,00	0,00	1 025,00	0,00
09210000180003	Irmãos Guimarães, lda	999999990	1 025,00	0,00	0,00	0,00	1 025,00	0,00	1 025,00	0,00
0921000019	Ringue Pavilhão-Arrelvamento Sint.Piso-E.30/09	999999990	1 295,75	0,00	0,00	0,00	1 295,75	0,00	1 295,75	0,00
09210000190056	Jorge Nunes Unipessoal, Lda.	999999990	1 295,75	0,00	0,00	0,00	1 295,75	0,00	1 295,75	0,00
0921000020	Variantes à Vila-Lig.Av.Sá Carneiro à EN 16-E07/09	999999990	30 952,06	0,00	0,00	0,00	30 952,06	0,00	30 952,06	0,00
09210000200041	Francisco Pereira Marinho & Irmãos, S.A.	999999990	30 952,06	0,00	0,00	0,00	30 952,06	0,00	30 952,06	0,00
0921000021	REC-Benef.Rua da Lágea-Baiões-E.20/09	999999990	449,80	0,00	0,00	0,00	449,80	0,00	449,80	0,00
09210000210054	Manuel Lima de Almeida Paiva, Lda	999999990	449,80	0,00	0,00	0,00	449,80	0,00	449,80	0,00
0921000022	Exec:Obras Rep.antiga Escola Ervilhal-Sul-E.25/09	999999990	1 125,00	0,00	0,00	0,00	1 125,00	0,00	1 125,00	0,00
09210000220035	Maurício & Pinto Construções, L.da	999999990	1 125,00	0,00	0,00	0,00	1 125,00	0,00	1 125,00	0,00
0921000023	REC-Alarg.de curva Vilarinho-Manhouce-E.14/09	999999990	800,00	0,00	0,00	0,00	800,00	0,00	800,00	0,00
09210000230003	Sérgio Pinho - Terraplanagens, L.da	999999990	800,00	0,00	0,00	0,00	800,00	0,00	800,00	0,00

Município de São Pedro do Sul

Ano: 2020

Conta	Designação	Entidade Parceira	Saldo Inicial		Movimentos do Período		Movimentos Acumulados		Saldo Final	
			Débito	Crédito	Débito	Crédito	Débito	Crédito	Débito	Crédito
0921000024	REC-Pav.Estradas de Manhouce a Gestoso-E.23/09	999999990	7 475,00	0,00	0,00	0,00	7 475,00	0,00	7 475,00	0,00
09210000240056	Teotónio & Filhos, Lda	999999990	7 475,00	0,00	0,00	0,00	7 475,00	0,00	7 475,00	0,00
0921000025	Pav. em Pindelo dos Milagres-E.13/06	999999990	1 711,20	0,00	0,00	0,00	1 711,20	0,00	1 711,20	0,00
09210000250044	Construções Carlos Pinho Lda.	999999990	1 711,20	0,00	0,00	0,00	1 711,20	0,00	1 711,20	0,00
0921000026	APPJ-Ar.Urb.Rua Bandeira de Melo-SPS-1ªFase-E34/(	999999990	4 991,27	0,00	0,00	0,00	4 991,27	0,00	4 991,27	0,00
09210000260006	António Pimenta - Construções, LDA.	999999990	4 991,27	0,00	0,00	0,00	4 991,27	0,00	4 991,27	0,00
0921000027	AFC-Exec. Trab.Complem. Av Sá Carneiro E5/2010	999999990	4 999,05	0,00	0,00	0,00	4 999,05	0,00	4 999,05	0,00
09210000270041	Francisco Pereira Marinho & Irmãos, S.A.	999999990	4 999,05	0,00	0,00	0,00	4 999,05	0,00	4 999,05	0,00
0921000028	Centro de Saúde de S. Pedro do Sul-2001/33,3	999999990	5 724,49	0,00	0,00	0,00	5 724,49	0,00	5 724,49	0,00
09210000280003	Silva Brandão & Filhos, lda	999999990	5 724,49	0,00	0,00	0,00	5 724,49	0,00	5 724,49	0,00
0921000029	IC-BDP-Pav. caminho Ponte á Cabria 2F-E22/04	999999990	2 571,94	0,00	0,00	0,00	2 571,94	0,00	2 571,94	0,00
09210000290003	Silva Brandão & Filhos, lda	999999990	2 571,94	0,00	0,00	0,00	2 571,94	0,00	2 571,94	0,00
0921000030	Parque Industrial de Bordonhos-2004/30-E13/04	999999990	6 234,97	0,00	0,00	0,00	6 234,97	0,00	6 234,97	0,00
09210000300003	Silva Brandão & Filhos, lda	999999990	6 234,97	0,00	0,00	0,00	6 234,97	0,00	6 234,97	0,00
0921000031	Emp.rec.remod.Cineteatro de SPS	999999990	5 551,97	0,00	0,00	0,00	5 551,97	0,00	5 551,97	0,00
09210000310044	Dabeira - Sociedade de Construções, Lda	999999990	5 551,97	0,00	0,00	0,00	5 551,97	0,00	5 551,97	0,00
0921000032	Rem. Ciné-Teatro- Exec. Infraest. Eléctr., Telef.	999999990	2 744,50	0,00	0,00	0,00	2 744,50	0,00	2 744,50	0,00
09210000320044	Dabeira - Sociedade de Construções, Lda	999999990	2 744,50	0,00	0,00	0,00	2 744,50	0,00	2 744,50	0,00
0921000033	Alarg. Ponte s/ Rio Sul-Ponte Nova(2002/46.1)	999999990	105 241,07	0,00	0,00	0,00	105 241,07	0,00	105 241,07	0,00
09210000330041	Francisco Pereira Marinho & Irmãos, S.A.	999999990	105 241,07	0,00	0,00	0,00	105 241,07	0,00	105 241,07	0,00
0921000034	Rotunda Bairro Mira Sul-2004/28	999999990	23 770,79	0,00	0,00	0,00	23 770,79	0,00	23 770,79	0,00
09210000340041	Francisco Pereira Marinho & Irmãos, S.A.	999999990	23 770,79	0,00	0,00	0,00	23 770,79	0,00	23 770,79	0,00
0921000035	Complexo Desp. da Pedreira-Exec. de Relvado-24.3	999999990	29 550,12	0,00	0,00	0,00	29 550,12	0,00	29 550,12	0,00
09210000350041	Francisco Pereira Marinho & Irmãos, S.A.	999999990	29 550,12	0,00	0,00	0,00	29 550,12	0,00	29 550,12	0,00
0921000036	Pavimentação em Sobrosa - Sta Cruz Trapa - 2006/5	999999990	1 322,50	0,00	0,00	0,00	1 322,50	0,00	1 322,50	0,00
09210000360044	Construções Carlos Pinho Lda.	999999990	1 322,50	0,00	0,00	0,00	1 322,50	0,00	1 322,50	0,00
0921000037	Pavimentação em Pinho - 2006/11	999999990	399,25	0,00	0,00	0,00	399,25	0,00	399,25	0,00
09210000370044	Construções Carlos Pinho Lda.	999999990	399,25	0,00	0,00	0,00	399,25	0,00	399,25	0,00
0921000038	Pav. de Diversas Ruas em Gestoso-Manhouce 2001/62	999999990	1 621,29	0,00	0,00	0,00	1 621,29	0,00	1 621,29	0,00
09210000380044	Construções Carlos Pinho Lda.	999999990	1 621,29	0,00	0,00	0,00	1 621,29	0,00	1 621,29	0,00
0921000039	Repavimentação rede viária Municipal-2001/62-15/04	999999990	8 992,50	0,00	0,00	0,00	8 992,50	0,00	8 992,50	0,00
09210000390044	Construções Carlos Pinho Lda.	999999990	8 992,50	0,00	0,00	0,00	8 992,50	0,00	8 992,50	0,00
0921000040	Exec. infraest.lot Qtª do Chão Grande 01/61-E38/02	999999990	1 938,93	0,00	0,00	0,00	1 938,93	0,00	1 938,93	0,00
09210000400002	Construtora da Corga	999999990	1 938,93	0,00	0,00	0,00	1 938,93	0,00	1 938,93	0,00
0921000041	Pav.caminhos Pinho/Silvestre/Ortigueira-2001/155	999999990	0,00	0,00	0,00	0,00	0,00	0,00	0,00	0,00

Município de São Pedro do Sul

Ano: 2020

Conta	Designação	Entidade Parceira	Saldo Inicial		Movimentos do Período		Movimentos Acumulados		Saldo Final	
			Débito	Crédito	Débito	Crédito	Débito	Crédito	Débito	Crédito
09210000410002	Cubestradas - Calçadas e Asfaltos, Lda	999999990	0,00	0,00	0,00	0,00	0,00	0,00	0,00	0,00
0921000042	Inf.flo.-Pontão s/ rio Serraco-Camp.Grande	999999990	0,00	0,00	0,00	0,00	0,00	0,00	0,00	0,00
09210000420002	Civibral - Sistemas de Construção, SA	999999990	0,00	0,00	0,00	0,00	0,00	0,00	0,00	0,00
0921000043	Exe. muros em alvenaria de pedra - Pinho	999999990	0,00	0,00	0,00	0,00	0,00	0,00	0,00	0,00
09210000430054	Manuel Lima de Almeida Paiva, Lda	999999990	0,00	0,00	0,00	0,00	0,00	0,00	0,00	0,00
0921000044	C.Saúde SPS-Obras(Infra.)-E14/2005	999999990	4 583,00	0,00	0,00	0,00	4 583,00	0,00	4 583,00	0,00
09210000440002	Artur Abrantes, LDA.	999999990	4 583,00	0,00	0,00	0,00	4 583,00	0,00	4 583,00	0,00
0921000045	Reabilitação da Ponte Romana-Termas-2001/37	999999990	12 315,00	0,00	0,00	0,00	12 315,00	0,00	12 315,00	0,00
09210000450003	Construtora Abrantina, Sa	999999990	12 315,00	0,00	0,00	0,00	12 315,00	0,00	12 315,00	0,00
0921000046	Intervenção Urbana Termas de SPS-E14/2004	999999990	6 222,92	0,00	0,00	0,00	6 222,92	0,00	6 222,92	0,00
09210000460003	Construtora Abrantina, Sa	999999990	6 222,92	0,00	0,00	0,00	6 222,92	0,00	6 222,92	0,00
0921000047	Execução de Lombas Trapezóidais - 2001/66	999999990	2 508,28	0,00	0,00	0,00	2 508,28	0,00	2 508,28	0,00
09210000470006	António Pimenta - Construções, LDA.	999999990	2 508,28	0,00	0,00	0,00	2 508,28	0,00	2 508,28	0,00
0921000048	Arranjo Lg Público em Manhouce-E09/2004	999999990	1 931,09	0,00	0,00	0,00	1 931,09	0,00	1 931,09	0,00
09210000480006	António Pimenta - Construções, LDA.	999999990	1 931,09	0,00	0,00	0,00	1 931,09	0,00	1 931,09	0,00
0921000049	Comp.Desp.Ped.-Arr.Compl-ExecMuros-E18/04	999999990	2 257,50	0,00	0,00	0,00	2 257,50	0,00	2 257,50	0,00
09210000490002	Manuel de Figueiredo Ferreira - Sociedade Unipesso	999999990	2 257,50	0,00	0,00	0,00	2 257,50	0,00	2 257,50	0,00
0921000050	C.SaudeSPS-Obras-Exec.Inf.Elec.Tele.-E31/05	999999990	4 109,76	0,00	0,00	0,00	4 109,76	0,00	4 109,76	0,00
09210000500002	Somitel - Energia, S.A.	999999990	4 109,76	0,00	0,00	0,00	4 109,76	0,00	4 109,76	0,00
0921000051	Polo Escolar de Carvalhais_E.31/09	999999990	37 147,39	0,00	0,00	0,00	37 147,39	0,00	37 147,39	0,00
09210000510058	Vilda - Construção Civil, S.A	999999990	37 147,39	0,00	0,00	0,00	37 147,39	0,00	37 147,39	0,00
0921000052	SCISB-San.Bás.em Carvalhais e Bordonhos-E.07/10	999999990	14 959,30	0,00	0,00	0,00	14 959,30	0,00	14 959,30	0,00
09210000520004	Francisco de Almeida Pinheiro, Soc. Unipessoal, Ld	999999990	14 959,30	0,00	0,00	0,00	14 959,30	0,00	14 959,30	0,00
0921000053	REC Concelho 2010-Pav.estradas no Concelho-E.01/1	999999990	7 476,50	0,00	0,00	0,00	7 476,50	0,00	7 476,50	0,00
09210000530058	Paviazeméis - Pavimentações de Azeméis, Lda	999999990	7 476,50	0,00	0,00	0,00	7 476,50	0,00	7 476,50	0,00
0921000054	Lig. A24 à ER228-1ªF(Pind. Milag-Pinho)-E17/09	999999990	32 523,15	0,00	0,00	0,00	32 523,15	0,00	32 523,15	0,00
09210000540049	Montalvia Construtora, S.A. (Oliveira e Marques, L	999999990	32 523,15	0,00	0,00	0,00	32 523,15	0,00	32 523,15	0,00
0921000055	REC_Rep.Est em Pind.Milag. e Rio Mel - E.10/10	999999990	7 479,00	0,00	0,00	0,00	7 479,00	0,00	7 479,00	0,00
09210000550060	Moreira Pinto, Lda	999999990	7 479,00	0,00	0,00	0,00	7 479,00	0,00	7 479,00	0,00
0921000056	REC-Exec.muros em alvenaria de granito_E.11/10	999999990	7 475,00	0,00	0,00	0,00	7 475,00	0,00	7 475,00	0,00
09210000560044	Construções Carlos Pinho Lda.	999999990	7 475,00	0,00	0,00	0,00	7 475,00	0,00	7 475,00	0,00
0921000057	AFC-Const.Rotunda na Pedreira_E.09/10	999999990	6 737,10	0,00	0,00	0,00	6 737,10	0,00	6 737,10	0,00
09210000570006	António Pimenta - Construções, LDA.	999999990	6 737,10	0,00	0,00	0,00	6 737,10	0,00	6 737,10	0,00
0921000058	APPJ-Ar.Urb. R. Bandeira de Melo SPS-2ªFase-E08/1(	999999990	8 232,09	0,00	0,00	0,00	8 232,09	0,00	8 232,09	0,00
09210000580006	António Pimenta - Construções, LDA.	999999990	8 232,09	0,00	0,00	0,00	8 232,09	0,00	8 232,09	0,00

Município de São Pedro do Sul

Ano: 2020

Conta	Designação	Entidade Parceira	Saldo Inicial		Movimentos do Período		Movimentos Acumulados		Saldo Final	
			Débito	Crédito	Débito	Crédito	Débito	Crédito	Débito	Crédito
0921000059	Remodelação de Balneário-Concepção/Constr.37/04	999999990	236 457,55	0,00	0,00	0,00	236 457,55	0,00	236 457,55	0,00
09210000590047	Somague - Engenharia, S.a	999999990	236 457,55	0,00	0,00	0,00	236 457,55	0,00	236 457,55	0,00
0921000060	SCISB-San.Básico Baiões e SCL-E.12A/10	999999990	12 499,95	0,00	0,00	0,00	12 499,95	0,00	12 499,95	0,00
09210000600058	Tavares Santos Pinheiro, Unipessoal, Lda	999999990	12 499,95	0,00	0,00	0,00	12 499,95	0,00	12 499,95	0,00
0921000061	Req. Urb.Cent Hist-Lig. Sá Carneiro á EN227-E10/13	999999990	33 987,60	0,00	0,00	0,00	33 987,60	0,00	33 987,60	0,00
09210000610049	Montalvia Construtora, S.A.	999999990	33 987,60	0,00	0,00	0,00	33 987,60	0,00	33 987,60	0,00
0921000062	Variantes à Vila-Lig. EN227 e EN16 à ER228-02/09	999999990	115 512,36	0,00	0,00	0,00	115 512,36	0,00	115 512,36	0,00
09210000620044	Construções Carlos Pinho Lda.	999999990	115 512,36	0,00	0,00	0,00	115 512,36	0,00	115 512,36	0,00
0922	Cauções não pecuniárias e garantias obtidas -Devolvic	999999990	0,00	0,00	0,00	0,00	0,00	0,00	0,00	0,00
0922000001	SCISB-Const Fossa Sep. e Lagoa Oliveira Sul-E18/09	999999990	0,00	0,00	0,00	0,00	0,00	0,00	0,00	0,00
09220000010035	Maurício & Pinto Construções, L.da	999999990	0,00	0,00	0,00	0,00	0,00	0,00	0,00	0,00
0922000002	Lig. A24 à ER228-1ªF(Pind. Milag-Pinho)-E17/09	999999990	0,00	0,00	0,00	0,00	0,00	0,00	0,00	0,00
09220000020049	Montalvia Construtora, S.A. (Oliveira e Marques, L	999999990	0,00	0,00	0,00	0,00	0,00	0,00	0,00	0,00
0922000003	REP-Rect. muro em alvenaria de pedra-Sul - E19/09	999999990	0,00	0,00	0,00	0,00	0,00	0,00	0,00	0,00
09220000030054	Manuel Lima de Almeida Paiva, Lda	999999990	0,00	0,00	0,00	0,00	0,00	0,00	0,00	0,00
0922000004	AFC-Pav de Arruamentos em Carvalhais-Obra 15/09	999999990	0,00	0,00	0,00	0,00	0,00	0,00	0,00	0,00
09220000040003	Irmãos Guimarães, lda	999999990	0,00	0,00	0,00	0,00	0,00	0,00	0,00	0,00
0922000005	SCIAA-Inf.Ab.Agua em Vendas-SCT-Obra 10/09	999999990	0,00	0,00	0,00	0,00	0,00	0,00	0,00	0,00
09220000050002	Artur Abrantes, LDA.	999999990	0,00	0,00	0,00	0,00	0,00	0,00	0,00	0,00
0922000006	SCISB-Alarg R.Princ Paredes-Ag Esg-SCL-Obra 04/09	999999990	0,00	0,00	0,00	0,00	0,00	0,00	0,00	0,00
09220000060004	Francisco de Almeida Pinheiro, Soc. Unipessoal, Ld	999999990	0,00	0,00	0,00	0,00	0,00	0,00	0,00	0,00
0922000007	SCISB-R.Escola-Gralheira-SCL-Obra 05/09	999999990	0,00	0,00	0,00	0,00	0,00	0,00	0,00	0,00
09220000070004	Francisco de Almeida Pinheiro, Soc. Unipessoal, Ld	999999990	0,00	0,00	0,00	0,00	0,00	0,00	0,00	0,00
0922000008	Rect.Estrada Manhouce-Limite Conc.-E.16/09	999999990	0,00	0,00	0,00	0,00	0,00	0,00	0,00	0,00
09220000080006	António Pimenta - Construções, LDA.	999999990	0,00	0,00	0,00	0,00	0,00	0,00	0,00	0,00
0922000009	CondAdutora-AA ao Reservatório Galifães-E.29/09	999999990	0,00	0,00	0,00	0,00	0,00	0,00	0,00	0,00
09220000090002	Artur Abrantes, LDA.	999999990	0,00	0,00	0,00	0,00	0,00	0,00	0,00	0,00
0922000010	SCISB-Saneam.Arcozelo-SPS-E.24/2009	999999990	0,00	0,00	0,00	0,00	0,00	0,00	0,00	0,00
09220000100002	Artur Abrantes, LDA.	999999990	0,00	0,00	0,00	0,00	0,00	0,00	0,00	0,00
0922000011	SCIAA-Inf.AA e San.Paçô-SCT-E.11/2009	999999990	0,00	0,00	0,00	0,00	0,00	0,00	0,00	0,00
09220000110002	Artur Abrantes, LDA.	999999990	0,00	0,00	0,00	0,00	0,00	0,00	0,00	0,00
0922000012	SCISB-ETAR em Pouves-E.01/09	999999990	0,00	0,00	0,00	0,00	0,00	0,00	0,00	0,00
09220000120002	Artur Abrantes, LDA.	999999990	0,00	0,00	0,00	0,00	0,00	0,00	0,00	0,00
0922000013	Ligação EN227 e EN16 à ER228(Var.Vila)-E.02/09	999999990	0,00	0,00	0,00	0,00	0,00	0,00	0,00	0,00
09220000130044	Construções Carlos Pinho Lda.	999999990	0,00	0,00	0,00	0,00	0,00	0,00	0,00	0,00

Município de São Pedro do Sul

Ano: 2020

Conta	Designação	Entidade Parceira	Saldo Inicial		Movimentos do Período		Movimentos Acumulados		Saldo Final	
			Débito	Crédito	Débito	Crédito	Débito	Crédito	Débito	Crédito
0922000014	REC-Pav. Estradas Concelho-E.13/09	999999990	0,00	0,00	0,00	0,00	0,00	0,00	0,00	0,00
09220000140044	Construções Carlos Pinho Lda.	999999990	0,00	0,00	0,00	0,00	0,00	0,00	0,00	0,00
0922000015	Construção Canil Municipal-2ª Fase-E.27/09	999999990	0,00	0,00	0,00	0,00	0,00	0,00	0,00	0,00
09220000150004	Francisco de Almeida Pinheiro, Soc. Unipessoal, Ld	999999990	0,00	0,00	0,00	0,00	0,00	0,00	0,00	0,00
0922000016	SCISB-IE de AA e San. na Burgueta-SCT-E.03/09	999999990	0,00	0,00	0,00	0,00	0,00	0,00	0,00	0,00
09220000160004	Francisco de Almeida Pinheiro, Soc. Unipessoal, Ld	999999990	0,00	0,00	0,00	0,00	0,00	0,00	0,00	0,00
0922000017	Arranjo do Largo de São Félix-E.28/09	999999990	0,00	0,00	0,00	0,00	0,00	0,00	0,00	0,00
09220000170004	Francisco de Almeida Pinheiro, Soc. Unipessoal, Ld	999999990	0,00	0,00	0,00	0,00	0,00	0,00	0,00	0,00
0922000018	REC-Pav. Rua Principal do Candal-E.08/09	999999990	0,00	0,00	0,00	0,00	0,00	0,00	0,00	0,00
09220000180003	Irmãos Guimarães, lda	999999990	0,00	0,00	0,00	0,00	0,00	0,00	0,00	0,00
0922000019	Ringue Pavilhão-Arrelvamento Sint.Piso-E.30/09	999999990	0,00	0,00	0,00	0,00	0,00	0,00	0,00	0,00
09220000190056	Jorge Nunes Unipessoal, Lda.	999999990	0,00	0,00	0,00	0,00	0,00	0,00	0,00	0,00
0922000020	Variantes à Vila-Lig.Av.Sá Carneiro à EN 16-E07/09	999999990	0,00	0,00	0,00	0,00	0,00	0,00	0,00	0,00
09220000200041	Francisco Pereira Marinho & Irmãos, S.A.	999999990	0,00	0,00	0,00	0,00	0,00	0,00	0,00	0,00
0922000021	REC-Benef.Rua da Lágea-Baiões-E.20/09	999999990	0,00	0,00	0,00	0,00	0,00	0,00	0,00	0,00
09220000210054	Manuel Lima de Almeida Paiva, Lda	999999990	0,00	0,00	0,00	0,00	0,00	0,00	0,00	0,00
0922000022	Exec:Obras Rep.antiga Escola Ervilhal-Sul-E.25/09	999999990	0,00	0,00	0,00	0,00	0,00	0,00	0,00	0,00
09220000220035	Maurício & Pinto Construções, L.da	999999990	0,00	0,00	0,00	0,00	0,00	0,00	0,00	0,00
0922000023	REC-Alarg.de curva Vilarinho-Manhouce-E.14/09	999999990	0,00	0,00	0,00	0,00	0,00	0,00	0,00	0,00
09220000230003	Sérgio Pinho - Terraplanagens, L.da	999999990	0,00	0,00	0,00	0,00	0,00	0,00	0,00	0,00
0922000024	REC-Pav.Estradas de Manhouce a Gestoso-E.23/09	999999990	0,00	0,00	0,00	0,00	0,00	0,00	0,00	0,00
09220000240056	Teotónio & Filhos, Lda	999999990	0,00	0,00	0,00	0,00	0,00	0,00	0,00	0,00
0922000025	Pav. em Pindelo dos Milagres-E.13/06	999999990	0,00	0,00	0,00	0,00	0,00	0,00	0,00	0,00
09220000250044	Construções Carlos Pinho Lda.	999999990	0,00	0,00	0,00	0,00	0,00	0,00	0,00	0,00
0922000026	APPJ-Ar.Urb.Rua Bandeira de Melo-SPS-1ªFase-E34/(	999999990	0,00	0,00	0,00	0,00	0,00	0,00	0,00	0,00
09220000260006	António Pimenta - Construções, LDA.	999999990	0,00	0,00	0,00	0,00	0,00	0,00	0,00	0,00
0922000027	AFC-Exec. Trab.Complem. Av Sá Carneiro E5/2010	999999990	0,00	0,00	0,00	0,00	0,00	0,00	0,00	0,00
09220000270041	Francisco Pereira Marinho & Irmãos, S.A.	999999990	0,00	0,00	0,00	0,00	0,00	0,00	0,00	0,00
0922000028	Centro de Saúde de S. Pedro do Sul-2001/33,3	999999990	0,00	0,00	0,00	0,00	0,00	0,00	0,00	0,00
09220000280003	Silva Brandão & Filhos, lda	999999990	0,00	0,00	0,00	0,00	0,00	0,00	0,00	0,00
0922000029	IC-BDP-Pav. caminho Ponte á Cabria 2F-E22/04	999999990	0,00	0,00	0,00	0,00	0,00	0,00	0,00	0,00
09220000290003	Silva Brandão & Filhos, lda	999999990	0,00	0,00	0,00	0,00	0,00	0,00	0,00	0,00
0922000030	Parque Industrial de Bordonhos-2004/30-E13/04	999999990	0,00	0,00	0,00	0,00	0,00	0,00	0,00	0,00
09220000300003	Silva Brandão & Filhos, lda	999999990	0,00	0,00	0,00	0,00	0,00	0,00	0,00	0,00
0922000031	Emp.rec.remod.Cineteatro de SPS	999999990	0,00	0,00	0,00	0,00	0,00	0,00	0,00	0,00

Município de São Pedro do Sul

Ano: 2020

Conta	Designação	Entidade Parceira	Saldo Inicial		Movimentos do Período		Movimentos Acumulados		Saldo Final	
			Débito	Crédito	Débito	Crédito	Débito	Crédito	Débito	Crédito
09220000310044	Dabeira - Sociedade de Construções, Lda	999999990	0,00	0,00	0,00	0,00	0,00	0,00	0,00	0,00
0922000032	Rem. Ciné-Teatro- Exec. Infraest. Eléctr., Telef.	999999990	0,00	0,00	0,00	0,00	0,00	0,00	0,00	0,00
09220000320044	Dabeira - Sociedade de Construções, Lda	999999990	0,00	0,00	0,00	0,00	0,00	0,00	0,00	0,00
0922000033	Alarg. Ponte s/ Rio Sul-Ponte Nova(2002/46.1)	999999990	0,00	0,00	0,00	0,00	0,00	0,00	0,00	0,00
09220000330041	Francisco Pereira Marinho & Irmãos, S.A.	999999990	0,00	0,00	0,00	0,00	0,00	0,00	0,00	0,00
0922000034	Rotunda Bairro Mira Sul-2004/28	999999990	0,00	0,00	0,00	0,00	0,00	0,00	0,00	0,00
09220000340041	Francisco Pereira Marinho & Irmãos, S.A.	999999990	0,00	0,00	0,00	0,00	0,00	0,00	0,00	0,00
0922000035	Complexo Desp. da Pedreira-Exec. de Relvado-24.3	999999990	0,00	0,00	0,00	0,00	0,00	0,00	0,00	0,00
09220000350041	Francisco Pereira Marinho & Irmãos, S.A.	999999990	0,00	0,00	0,00	0,00	0,00	0,00	0,00	0,00
0922000036	Pavimentação em Sobrosa - Sta Cruz Trapa - 2006/5	999999990	0,00	0,00	0,00	0,00	0,00	0,00	0,00	0,00
09220000360044	Construções Carlos Pinho Lda.	999999990	0,00	0,00	0,00	0,00	0,00	0,00	0,00	0,00
0922000037	Pavimentação em Pinho - 2006/11	999999990	0,00	0,00	0,00	0,00	0,00	0,00	0,00	0,00
09220000370044	Construções Carlos Pinho Lda.	999999990	0,00	0,00	0,00	0,00	0,00	0,00	0,00	0,00
0922000038	Pav. de Diversas Ruas em Gestoso-Manhouce 2001/6	999999990	0,00	0,00	0,00	0,00	0,00	0,00	0,00	0,00
09220000380044	Construções Carlos Pinho Lda.	999999990	0,00	0,00	0,00	0,00	0,00	0,00	0,00	0,00
0922000039	Repavimentação rede viária Municipal-2001/62-15/04	999999990	0,00	0,00	0,00	0,00	0,00	0,00	0,00	0,00
09220000390044	Construções Carlos Pinho Lda.	999999990	0,00	0,00	0,00	0,00	0,00	0,00	0,00	0,00
0922000040	Exec. infraest.lot Qtª do Chão Grande 01/61-E38/02	999999990	0,00	0,00	0,00	0,00	0,00	0,00	0,00	0,00
09220000400002	Construtora da Corga	999999990	0,00	0,00	0,00	0,00	0,00	0,00	0,00	0,00
0922000041	Pav.caminhos Pinho/Silvestre/Ortigueira-2001/155	999999990	0,00	0,00	0,00	0,00	0,00	0,00	0,00	0,00
09220000410002	Cubestradas - Calçadas e Asfaltos, Lda	999999990	0,00	0,00	0,00	0,00	0,00	0,00	0,00	0,00
0922000042	Inf.flo.-Pontão s/ rio Serraco-Camp.Grande	999999990	0,00	0,00	0,00	0,00	0,00	0,00	0,00	0,00
09220000420002	Civibral - Sistemas de Construção, SA	999999990	0,00	0,00	0,00	0,00	0,00	0,00	0,00	0,00
0922000043	Exe. muros em alvenaria de pedra - Pinho	999999990	0,00	0,00	0,00	0,00	0,00	0,00	0,00	0,00
09220000430054	Manuel Lima de Almeida Paiva, Lda	999999990	0,00	0,00	0,00	0,00	0,00	0,00	0,00	0,00
0922000044	C.Saúde SPS-Obras(Infra.)-E14/2005	999999990	0,00	0,00	0,00	0,00	0,00	0,00	0,00	0,00
09220000440002	Artur Abrantes, LDA.	999999990	0,00	0,00	0,00	0,00	0,00	0,00	0,00	0,00
0922000045	Reabilitação da Ponte Romana-Termas-2001/37	999999990	0,00	0,00	0,00	0,00	0,00	0,00	0,00	0,00
09220000450003	Construtora Abrantina, Sa	999999990	0,00	0,00	0,00	0,00	0,00	0,00	0,00	0,00
0922000046	Intervenção Urbana Termas de SPS-E14/2004	999999990	0,00	0,00	0,00	0,00	0,00	0,00	0,00	0,00
09220000460003	Construtora Abrantina, Sa	999999990	0,00	0,00	0,00	0,00	0,00	0,00	0,00	0,00
0922000047	Execução de Lombas Trapezóidais - 2001/66	999999990	0,00	0,00	0,00	0,00	0,00	0,00	0,00	0,00
09220000470006	António Pimenta - Construções, LDA.	999999990	0,00	0,00	0,00	0,00	0,00	0,00	0,00	0,00
0922000048	Arranjo Lg Público em Manhouce-E09/2004	999999990	0,00	0,00	0,00	0,00	0,00	0,00	0,00	0,00
09220000480006	António Pimenta - Construções, LDA.	999999990	0,00	0,00	0,00	0,00	0,00	0,00	0,00	0,00

Município de São Pedro do Sul

Ano: 2020

Conta	Designação	Entidade Parceira	Saldo Inicial		Movimentos do Período		Movimentos Acumulados		Saldo Final	
			Débito	Crédito	Débito	Crédito	Débito	Crédito	Débito	Crédito
0922000049	Comp.Desp.Ped.-Arr.Compl-ExecMuros-E18/04	999999990	0,00	0,00	0,00	0,00	0,00	0,00	0,00	0,00
09220000490002	Manuel de Figueiredo Ferreira - Sociedade Unipesso	999999990	0,00	0,00	0,00	0,00	0,00	0,00	0,00	0,00
0922000050	C.SaudeSPS-Obras-Exec.Inf.Elec.Tele.-E31/05	999999990	0,00	0,00	0,00	0,00	0,00	0,00	0,00	0,00
09220000500002	Somitel - Energia, S.A.	999999990	0,00	0,00	0,00	0,00	0,00	0,00	0,00	0,00
0922000051	Polo Escolar de Carvalhais_E.31/09	999999990	0,00	0,00	0,00	0,00	0,00	0,00	0,00	0,00
09220000510058	Vilda - Construção Civil, S.A	999999990	0,00	0,00	0,00	0,00	0,00	0,00	0,00	0,00
0922000052	SCISB-San.Bás.em Carvalhais e Bordonhos-E.07/10	999999990	0,00	0,00	0,00	0,00	0,00	0,00	0,00	0,00
09220000520004	Francisco de Almeida Pinheiro, Soc. Unipessoal, Ld	999999990	0,00	0,00	0,00	0,00	0,00	0,00	0,00	0,00
0922000053	REC Concelho 2010-Pav.estradas no Concelho-E.01/1	999999990	0,00	0,00	0,00	0,00	0,00	0,00	0,00	0,00
09220000530058	Paviazeméis - Pavimentações de Azeméis, Lda	999999990	0,00	0,00	0,00	0,00	0,00	0,00	0,00	0,00
0922000054	Lig. A24 à ER228-1ªF(Pind. Milag-Pinho)-E17/09	999999990	0,00	0,00	0,00	0,00	0,00	0,00	0,00	0,00
09220000540049	Montalvia Construtora, S.A. (Oliveira e Marques, L	999999990	0,00	0,00	0,00	0,00	0,00	0,00	0,00	0,00
0922000055	REC_Rep.Est em Pind.Milag. e Rio Mel - E.10/10	999999990	0,00	0,00	0,00	0,00	0,00	0,00	0,00	0,00
09220000550060	Moreira Pinto, Lda	999999990	0,00	0,00	0,00	0,00	0,00	0,00	0,00	0,00
0922000056	REC-Exec.muros em alvenaria de granito_E.11/10	999999990	0,00	0,00	0,00	0,00	0,00	0,00	0,00	0,00
09220000560044	Construções Carlos Pinho Lda.	999999990	0,00	0,00	0,00	0,00	0,00	0,00	0,00	0,00
0922000057	AFC-Const.Rotunda na Pedreira_E.09/10	999999990	0,00	0,00	0,00	0,00	0,00	0,00	0,00	0,00
09220000570006	António Pimenta - Construções, LDA.	999999990	0,00	0,00	0,00	0,00	0,00	0,00	0,00	0,00
0922000058	APPJ-Ar.Urb. R. Bandeira de Melo SPS-2ªFase-E08/1(	999999990	0,00	0,00	0,00	0,00	0,00	0,00	0,00	0,00
09220000580006	António Pimenta - Construções, LDA.	999999990	0,00	0,00	0,00	0,00	0,00	0,00	0,00	0,00
0922000059	Remodelação de Balneário-Concepção/Constr.37/04	999999990	0,00	0,00	0,00	0,00	0,00	0,00	0,00	0,00
09220000590047	Somague - Engenharia, S.a	999999990	0,00	0,00	0,00	0,00	0,00	0,00	0,00	0,00
0922000060	SCISB-San.Básico Baiões e SCL-E.12A/10	999999990	0,00	0,00	0,00	0,00	0,00	0,00	0,00	0,00
09220000600058	Tavares Santos Pinheiro, Unipessoal, Lda	999999990	0,00	0,00	0,00	0,00	0,00	0,00	0,00	0,00
0922000061	Req. Urb.Cent Hist-Lig. Sá Carneiro á EN227-E10/13	999999990	0,00	0,00	0,00	0,00	0,00	0,00	0,00	0,00
09220000610049	Montalvia Construtora, S.A.	999999990	0,00	0,00	0,00	0,00	0,00	0,00	0,00	0,00
0922000062	Variantes à Vila-Lig. EN227 e EN16 à ER228-02/09	999999990	0,00	0,00	0,00	0,00	0,00	0,00	0,00	0,00
09220000620044	Construções Carlos Pinho Lda.	999999990	0,00	0,00	0,00	0,00	0,00	0,00	0,00	0,00
0923	Cauções não pecuniárias e garantias obtidas - Acionac	999999990	0,00	0,00	0,00	0,00	0,00	0,00	0,00	0,00
0923000001	SCISB-Const Fossa Sep. e Lagoa Oliveira Sul-E18/09	999999990	0,00	0,00	0,00	0,00	0,00	0,00	0,00	0,00
09230000010035	Maurício & Pinto Construções, L.da	999999990	0,00	0,00	0,00	0,00	0,00	0,00	0,00	0,00
0923000002	Lig. A24 à ER228-1ªF(Pind. Milag-Pinho)-E17/09	999999990	0,00	0,00	0,00	0,00	0,00	0,00	0,00	0,00
09230000020049	Montalvia Construtora, S.A. (Oliveira e Marques, L	999999990	0,00	0,00	0,00	0,00	0,00	0,00	0,00	0,00
0923000003	REP-Rect. muro em alvenaria de pedra-Sul - E19/09	999999990	0,00	0,00	0,00	0,00	0,00	0,00	0,00	0,00
09230000030054	Manuel Lima de Almeida Paiva, Lda	999999990	0,00	0,00	0,00	0,00	0,00	0,00	0,00	0,00

Município de São Pedro do Sul

Ano: 2020

Conta	Designação	Entidade Parceira	Saldo Inicial		Movimentos do Período		Movimentos Acumulados		Saldo Final	
			Débito	Crédito	Débito	Crédito	Débito	Crédito	Débito	Crédito
0923000004	AFC-Pav de Arruamentos em Carvalhais-Obra 15/09	999999990	0,00	0,00	0,00	0,00	0,00	0,00	0,00	0,00
09230000040003	Irmãos Guimarães, lda	999999990	0,00	0,00	0,00	0,00	0,00	0,00	0,00	0,00
0923000005	SCIAA-Inf.Ab.Agua em Vendas-SCT-Obra 10/09	999999990	0,00	0,00	0,00	0,00	0,00	0,00	0,00	0,00
09230000050002	Artur Abrantes, LDA.	999999990	0,00	0,00	0,00	0,00	0,00	0,00	0,00	0,00
0923000006	SCISB-Alarg R.Princ Paredes-Ag Esg-SCL-Obra 04/09	999999990	0,00	0,00	0,00	0,00	0,00	0,00	0,00	0,00
09230000060004	Francisco de Almeida Pinheiro, Soc. Unipessoal, Ld	999999990	0,00	0,00	0,00	0,00	0,00	0,00	0,00	0,00
0923000007	SCISB-R.Escola-Gralheira-SCL-Obra 05/09	999999990	0,00	0,00	0,00	0,00	0,00	0,00	0,00	0,00
09230000070004	Francisco de Almeida Pinheiro, Soc. Unipessoal, Ld	999999990	0,00	0,00	0,00	0,00	0,00	0,00	0,00	0,00
0923000008	Rect.Estrada Manhouce-Limite Conc.-E.16/09	999999990	0,00	0,00	0,00	0,00	0,00	0,00	0,00	0,00
09230000080006	António Pimenta - Construções, LDA.	999999990	0,00	0,00	0,00	0,00	0,00	0,00	0,00	0,00
0923000009	CondAdutora-AA ao Reservatório Galifães-E.29/09	999999990	0,00	0,00	0,00	0,00	0,00	0,00	0,00	0,00
09230000090002	Artur Abrantes, LDA.	999999990	0,00	0,00	0,00	0,00	0,00	0,00	0,00	0,00
0923000010	SCISB-Saneam.Arcozelo-SPS-E.24/2009	999999990	0,00	0,00	0,00	0,00	0,00	0,00	0,00	0,00
09230000100002	Artur Abrantes, LDA.	999999990	0,00	0,00	0,00	0,00	0,00	0,00	0,00	0,00
0923000011	SCIAA-Inf.AA e San.Paçô-SCT-E.11/2009	999999990	0,00	0,00	0,00	0,00	0,00	0,00	0,00	0,00
09230000110002	Artur Abrantes, LDA.	999999990	0,00	0,00	0,00	0,00	0,00	0,00	0,00	0,00
0923000012	SCISB-ETAR em Pouves-E.01/09	999999990	0,00	0,00	0,00	0,00	0,00	0,00	0,00	0,00
09230000120002	Artur Abrantes, LDA.	999999990	0,00	0,00	0,00	0,00	0,00	0,00	0,00	0,00
0923000013	Ligação EN227 e EN16 à ER228(Var.Vila)-E.02/09	999999990	0,00	0,00	0,00	0,00	0,00	0,00	0,00	0,00
09230000130044	Construções Carlos Pinho Lda.	999999990	0,00	0,00	0,00	0,00	0,00	0,00	0,00	0,00
0923000014	REC-Pav. Estradas Concelho-E.13/09	999999990	0,00	0,00	0,00	0,00	0,00	0,00	0,00	0,00
09230000140044	Construções Carlos Pinho Lda.	999999990	0,00	0,00	0,00	0,00	0,00	0,00	0,00	0,00
0923000015	Construção Canil Municipal-2ª Fase-E.27/09	999999990	0,00	0,00	0,00	0,00	0,00	0,00	0,00	0,00
09230000150004	Francisco de Almeida Pinheiro, Soc. Unipessoal, Ld	999999990	0,00	0,00	0,00	0,00	0,00	0,00	0,00	0,00
0923000016	SCISB-IE de AA e San. na Burgueta-SCT-E.03/09	999999990	0,00	0,00	0,00	0,00	0,00	0,00	0,00	0,00
09230000160004	Francisco de Almeida Pinheiro, Soc. Unipessoal, Ld	999999990	0,00	0,00	0,00	0,00	0,00	0,00	0,00	0,00
0923000017	Arranjo do Largo de São Félix-E.28/09	999999990	0,00	0,00	0,00	0,00	0,00	0,00	0,00	0,00
09230000170004	Francisco de Almeida Pinheiro, Soc. Unipessoal, Ld	999999990	0,00	0,00	0,00	0,00	0,00	0,00	0,00	0,00
0923000018	REC-Pav. Rua Principal do Candal-E.08/09	999999990	0,00	0,00	0,00	0,00	0,00	0,00	0,00	0,00
09230000180003	Irmãos Guimarães, lda	999999990	0,00	0,00	0,00	0,00	0,00	0,00	0,00	0,00
0923000019	Ringue Pavilhão-Arrelvamento Sint.Piso-E.30/09	999999990	0,00	0,00	0,00	0,00	0,00	0,00	0,00	0,00
09230000190056	Jorge Nunes Unipessoal, Lda.	999999990	0,00	0,00	0,00	0,00	0,00	0,00	0,00	0,00
0923000020	Variantes à Vila-Lig.Av.Sá Carneiro à EN 16-E07/09	999999990	0,00	0,00	0,00	0,00	0,00	0,00	0,00	0,00
09230000200041	Francisco Pereira Marinho & Irmãos, S.A.	999999990	0,00	0,00	0,00	0,00	0,00	0,00	0,00	0,00
0923000021	REC-Benef.Rua da Lágea-Baiões-E.20/09	999999990	0,00	0,00	0,00	0,00	0,00	0,00	0,00	0,00

Município de São Pedro do Sul

Ano: 2020

Conta	Designação	Entidade Parceira	Saldo Inicial		Movimentos do Período		Movimentos Acumulados		Saldo Final	
			Débito	Crédito	Débito	Crédito	Débito	Crédito	Débito	Crédito
09230000210054	Manuel Lima de Almeida Paiva, Lda	999999990	0,00	0,00	0,00	0,00	0,00	0,00	0,00	0,00
0923000022	Exec:Obras Rep.antiga Escola Ervilhal-Sul-E.25/09	999999990	0,00	0,00	0,00	0,00	0,00	0,00	0,00	0,00
09230000220035	Maurício & Pinto Construções, L.da	999999990	0,00	0,00	0,00	0,00	0,00	0,00	0,00	0,00
0923000023	REC-Alarg.de curva Vilarinho-Manhouce-E.14/09	999999990	0,00	0,00	0,00	0,00	0,00	0,00	0,00	0,00
09230000230003	Sérgio Pinho - Terraplanagens, L.da	999999990	0,00	0,00	0,00	0,00	0,00	0,00	0,00	0,00
0923000024	REC-Pav.Estradas de Manhouce a Gestoso-E.23/09	999999990	0,00	0,00	0,00	0,00	0,00	0,00	0,00	0,00
09230000240056	Teotónio & Filhos, Lda	999999990	0,00	0,00	0,00	0,00	0,00	0,00	0,00	0,00
0923000025	Pav. em Pindelo dos Milagres-E.13/06	999999990	0,00	0,00	0,00	0,00	0,00	0,00	0,00	0,00
09230000250044	Construções Carlos Pinho Lda.	999999990	0,00	0,00	0,00	0,00	0,00	0,00	0,00	0,00
0923000026	APPJ-Ar.Urb.Rua Bandeira de Melo-SPS-1ªFase-E34/(	999999990	0,00	0,00	0,00	0,00	0,00	0,00	0,00	0,00
09230000260006	António Pimenta - Construções, LDA.	999999990	0,00	0,00	0,00	0,00	0,00	0,00	0,00	0,00
0923000027	AFC-Exec. Trab.Complem. Av Sá Carneiro E5/2010	999999990	0,00	0,00	0,00	0,00	0,00	0,00	0,00	0,00
09230000270041	Francisco Pereira Marinho & Irmãos, S.A.	999999990	0,00	0,00	0,00	0,00	0,00	0,00	0,00	0,00
0923000028	Centro de Saúde de S. Pedro do Sul-2001/33,3	999999990	0,00	0,00	0,00	0,00	0,00	0,00	0,00	0,00
09230000280003	Silva Brandão & Filhos, lda	999999990	0,00	0,00	0,00	0,00	0,00	0,00	0,00	0,00
0923000029	IC-BDP-Pav. caminho Ponte á Cabria 2F-E22/04	999999990	0,00	0,00	0,00	0,00	0,00	0,00	0,00	0,00
09230000290003	Silva Brandão & Filhos, lda	999999990	0,00	0,00	0,00	0,00	0,00	0,00	0,00	0,00
0923000030	Parque Industrial de Bordonhos-2004/30-E13/04	999999990	0,00	0,00	0,00	0,00	0,00	0,00	0,00	0,00
09230000300003	Silva Brandão & Filhos, lda	999999990	0,00	0,00	0,00	0,00	0,00	0,00	0,00	0,00
0923000031	Emp.rec.remod.Cineteatro de SPS	999999990	0,00	0,00	0,00	0,00	0,00	0,00	0,00	0,00
09230000310044	Dabeira - Sociedade de Construções, Lda	999999990	0,00	0,00	0,00	0,00	0,00	0,00	0,00	0,00
0923000032	Rem. Ciné-Teatro- Exec. Infraest. Eléctr., Telef.	999999990	0,00	0,00	0,00	0,00	0,00	0,00	0,00	0,00
09230000320044	Dabeira - Sociedade de Construções, Lda	999999990	0,00	0,00	0,00	0,00	0,00	0,00	0,00	0,00
0923000033	Alarg. Ponte s/ Rio Sul-Ponte Nova(2002/46.1)	999999990	0,00	0,00	0,00	0,00	0,00	0,00	0,00	0,00
09230000330041	Francisco Pereira Marinho & Irmãos, S.A.	999999990	0,00	0,00	0,00	0,00	0,00	0,00	0,00	0,00
0923000034	Rotunda Bairro Mira Sul-2004/28	999999990	0,00	0,00	0,00	0,00	0,00	0,00	0,00	0,00
09230000340041	Francisco Pereira Marinho & Irmãos, S.A.	999999990	0,00	0,00	0,00	0,00	0,00	0,00	0,00	0,00
0923000035	Complexo Desp. da Pedreira-Exec. de Relvado-24.3	999999990	0,00	0,00	0,00	0,00	0,00	0,00	0,00	0,00
09230000350041	Francisco Pereira Marinho & Irmãos, S.A.	999999990	0,00	0,00	0,00	0,00	0,00	0,00	0,00	0,00
0923000036	Pavimentação em Sobrosa - Sta Cruz Trapa - 2006/5	999999990	0,00	0,00	0,00	0,00	0,00	0,00	0,00	0,00
09230000360044	Construções Carlos Pinho Lda.	999999990	0,00	0,00	0,00	0,00	0,00	0,00	0,00	0,00
0923000037	Pavimentação em Pinho - 2006/11	999999990	0,00	0,00	0,00	0,00	0,00	0,00	0,00	0,00
09230000370044	Construções Carlos Pinho Lda.	999999990	0,00	0,00	0,00	0,00	0,00	0,00	0,00	0,00
0923000038	Pav. de Diversas Ruas em Gestoso-Manhouce 2001/6	999999990	0,00	0,00	0,00	0,00	0,00	0,00	0,00	0,00
09230000380044	Construções Carlos Pinho Lda.	999999990	0,00	0,00	0,00	0,00	0,00	0,00	0,00	0,00

Município de São Pedro do Sul

Ano: 2020

Conta	Designação	Entidade Parceira	Saldo Inicial		Movimentos do Período		Movimentos Acumulados		Saldo Final	
			Débito	Crédito	Débito	Crédito	Débito	Crédito	Débito	Crédito
0923000039	Repavimentação rede viária Municipal-2001/62-15/04	999999990	0,00	0,00	0,00	0,00	0,00	0,00	0,00	0,00
09230000390044	Construções Carlos Pinho Lda.	999999990	0,00	0,00	0,00	0,00	0,00	0,00	0,00	0,00
0923000040	Exec. infraest.lot Qtª do Chão Grande 01/61-E38/02	999999990	0,00	0,00	0,00	0,00	0,00	0,00	0,00	0,00
09230000400002	Construtora da Corga	999999990	0,00	0,00	0,00	0,00	0,00	0,00	0,00	0,00
0923000041	Pav.caminhos Pinho/Silvestre/Ortigueira-2001/155	999999990	0,00	0,00	0,00	0,00	0,00	0,00	0,00	0,00
09230000410002	Cubestradas - Calçadas e Asfaltos, Lda	999999990	0,00	0,00	0,00	0,00	0,00	0,00	0,00	0,00
0923000042	Inf.flo.-Pontão s/ rio Serraco-Camp.Grande	999999990	0,00	0,00	0,00	0,00	0,00	0,00	0,00	0,00
09230000420002	Civibral - Sistemas de Construção, SA	999999990	0,00	0,00	0,00	0,00	0,00	0,00	0,00	0,00
0923000043	Exe. muros em alvenaria de pedra - Pinho	999999990	0,00	0,00	0,00	0,00	0,00	0,00	0,00	0,00
09230000430054	Manuel Lima de Almeida Paiva, Lda	999999990	0,00	0,00	0,00	0,00	0,00	0,00	0,00	0,00
0923000044	C.Saúde SPS-Obras(Infra.)-E14/2005	999999990	0,00	0,00	0,00	0,00	0,00	0,00	0,00	0,00
09230000440002	Artur Abrantes, LDA.	999999990	0,00	0,00	0,00	0,00	0,00	0,00	0,00	0,00
0923000045	Reabilitação da Ponte Romana-Termas-2001/37	999999990	0,00	0,00	0,00	0,00	0,00	0,00	0,00	0,00
09230000450003	Construtora Abrantina, Sa	999999990	0,00	0,00	0,00	0,00	0,00	0,00	0,00	0,00
0923000046	Intervenção Urbana Termas de SPS-E14/2004	999999990	0,00	0,00	0,00	0,00	0,00	0,00	0,00	0,00
09230000460003	Construtora Abrantina, Sa	999999990	0,00	0,00	0,00	0,00	0,00	0,00	0,00	0,00
0923000047	Execução de Lombas Trapezóidais - 2001/66	999999990	0,00	0,00	0,00	0,00	0,00	0,00	0,00	0,00
09230000470006	António Pimenta - Construções, LDA.	999999990	0,00	0,00	0,00	0,00	0,00	0,00	0,00	0,00
0923000048	Arranjo Lg Público em Manhouce-E09/2004	999999990	0,00	0,00	0,00	0,00	0,00	0,00	0,00	0,00
09230000480006	António Pimenta - Construções, LDA.	999999990	0,00	0,00	0,00	0,00	0,00	0,00	0,00	0,00
0923000049	Comp.Desp.Ped.-Arr.Compl-ExecMuros-E18/04	999999990	0,00	0,00	0,00	0,00	0,00	0,00	0,00	0,00
09230000490002	Manuel de Figueiredo Ferreira - Sociedade Unipesso	999999990	0,00	0,00	0,00	0,00	0,00	0,00	0,00	0,00
0923000050	C.SaudeSPS-Obras-Exec.Inf.Elec.Tele.-E31/05	999999990	0,00	0,00	0,00	0,00	0,00	0,00	0,00	0,00
09230000500002	Somitel - Energia, S.A.	999999990	0,00	0,00	0,00	0,00	0,00	0,00	0,00	0,00
0923000051	Polo Escolar de Carvalhais_E.31/09	999999990	0,00	0,00	0,00	0,00	0,00	0,00	0,00	0,00
09230000510058	Vilda - Construção Civil, S.A	999999990	0,00	0,00	0,00	0,00	0,00	0,00	0,00	0,00
0923000052	SCISB-San.Bás.em Carvalhais e Bordonhos-E.07/10	999999990	0,00	0,00	0,00	0,00	0,00	0,00	0,00	0,00
09230000520004	Francisco de Almeida Pinheiro, Soc. Unipessoal, Ld	999999990	0,00	0,00	0,00	0,00	0,00	0,00	0,00	0,00
0923000053	REC Concelho 2010-Pav.estradas no Concelho-E.01/1	999999990	0,00	0,00	0,00	0,00	0,00	0,00	0,00	0,00
09230000530058	Paviazeméis - Pavimentações de Azeméis, Lda	999999990	0,00	0,00	0,00	0,00	0,00	0,00	0,00	0,00
0923000054	Lig. A24 à ER228-1ªF(Pind. Milag-Pinho)-E17/09	999999990	0,00	0,00	0,00	0,00	0,00	0,00	0,00	0,00
09230000540049	Montalvia Construtora, S.A. (Oliveira e Marques, L	999999990	0,00	0,00	0,00	0,00	0,00	0,00	0,00	0,00
0923000055	REC_Rep.Est em Pind.Milag. e Rio Mel - E.10/10	999999990	0,00	0,00	0,00	0,00	0,00	0,00	0,00	0,00
09230000550060	Moreira Pinto, Lda	999999990	0,00	0,00	0,00	0,00	0,00	0,00	0,00	0,00
0923000056	REC-Exec.muros em alvenaria de granito_E.11/10	999999990	0,00	0,00	0,00	0,00	0,00	0,00	0,00	0,00

Município de São Pedro do Sul

Ano: 2020

Conta	Designação	Entidade Parceira	Saldo Inicial		Movimentos do Período		Movimentos Acumulados		Saldo Final	
			Débito	Crédito	Débito	Crédito	Débito	Crédito	Débito	Crédito
09230000560044	Construções Carlos Pinho Lda.	999999990	0,00	0,00	0,00	0,00	0,00	0,00	0,00	0,00
0923000057	AFC-Const.Rotunda na Pedreira_E.09/10	999999990	0,00	0,00	0,00	0,00	0,00	0,00	0,00	0,00
09230000570006	António Pimenta - Construções, LDA.	999999990	0,00	0,00	0,00	0,00	0,00	0,00	0,00	0,00
0923000058	APPJ-Ar.Urb. R. Bandeira de Melo SPS-2ªFase-E08/1(	999999990	0,00	0,00	0,00	0,00	0,00	0,00	0,00	0,00
09230000580006	António Pimenta - Construções, LDA.	999999990	0,00	0,00	0,00	0,00	0,00	0,00	0,00	0,00
0923000059	Remodelação de Balneário-Concepção/Constr.37/04	999999990	0,00	0,00	0,00	0,00	0,00	0,00	0,00	0,00
09230000590047	Somague - Engenharia, S.a	999999990	0,00	0,00	0,00	0,00	0,00	0,00	0,00	0,00
0923000060	SCISB-San.Básico Baiões e SCL-E.12A/10	999999990	0,00	0,00	0,00	0,00	0,00	0,00	0,00	0,00
09230000600058	Tavares Santos Pinheiro, Unipessoal, Lda	999999990	0,00	0,00	0,00	0,00	0,00	0,00	0,00	0,00
0923000061	Req. Urb.Cent Hist-Lig. Sá Carneiro á EN227-E10/13	999999990	0,00	0,00	0,00	0,00	0,00	0,00	0,00	0,00
09230000610049	Montalvia Construtora, S.A.	999999990	0,00	0,00	0,00	0,00	0,00	0,00	0,00	0,00
0923000062	Variantes à Vila-Lig. EN227 e EN16 à ER228-02/09	999999990	0,00	0,00	0,00	0,00	0,00	0,00	0,00	0,00
09230000620044	Construções Carlos Pinho Lda.	999999990	0,00	0,00	0,00	0,00	0,00	0,00	0,00	0,00
093	Contas de controlo	999999990	0,00	0,00	0,00	0,00	0,00	0,00	0,00	0,00
099	Conta refletida	999999990	260 123,00	1 000 810,17	0,00	0,00	260 123,00	1 000 810,17	0,00	740 687,17
0991	Responsabilidades contingentes	999999990	260 123,00	0,00	0,00	0,00	260 123,00	0,00	260 123,00	0,00
0992	Cauções não pecuniárias e garantias obtidas	999999990	0,00	1 000 810,17	0,00	0,00	0,00	1 000 810,17	0,00	1 000 810,17
0993	Contas de controlo	999999990	0,00	0,00	0,00	0,00	0,00	0,00	0,00	0,00
11	Caixa	999999990	19 144 709,20	19 140 510,10	0,00	0,00	59 007 823,34	59 005 402,31	2 421,03	0,00
111	Caixa A	999999990	0,00	19 140 510,10	0,00	0,00	39 601 406,50	58 889 644,39	0,00	19 288 237,89
1111	Caixa A	999999990	0,00	19 140 510,10	0,00	0,00	39 601 406,50	58 889 644,39	0,00	19 288 237,89
1119	Fundos de Caixa	999999990	0,00	0,00	0,00	0,00	0,00	0,00	0,00	0,00
117	Valores a entregar a terceiros	999999990	19 144 709,20	0,00	0,00	0,00	19 404 280,99	113 622,07	19 290 658,92	0,00
118	Fundo fixo	999999990	0,00	0,00	0,00	0,00	2 135,85	2 135,85	0,00	0,00
11801	Chefe de Gabinete de Apoio Pessoal	999999990	0,00	0,00	0,00	0,00	717,12	717,12	0,00	0,00
11801003839	Chefe de Gabinete de Apoio Pessoal, Engº António Ca	999999990	0,00	0,00	0,00	0,00	717,12	717,12	0,00	0,00
11802	Chefe de Divisão Administrativa	999999990	0,00	0,00	0,00	0,00	150,85	150,85	0,00	0,00
11802003840	Chefe de Divisão, Dra Ana Teresa Matos	999999990	0,00	0,00	0,00	0,00	150,85	150,85	0,00	0,00
11803	Chefe de Divisão DCDAS	999999990	0,00	0,00	0,00	0,00	260,26	260,26	0,00	0,00
11803007292	Chefe de Divisão, Dr. Rui Almeida	999999990	0,00	0,00	0,00	0,00	260,26	260,26	0,00	0,00
11804	Chefe de Divisão Financeira	999999990	0,00	0,00	0,00	0,00	121,60	121,60	0,00	0,00
11804007594	Chefe de Divisão, Dr. José Luís Antunes	999999990	0,00	0,00	0,00	0,00	121,60	121,60	0,00	0,00
11805	Chefe de Divisão de Obras Municipais	999999990	0,00	0,00	0,00	0,00	124,50	124,50	0,00	0,00
11805007596	Chefe de Divisão, Engº Pedro Mouro	999999990	0,00	0,00	0,00	0,00	124,50	124,50	0,00	0,00
11806	Presidente da Comissão de Proteção de Crianças e Jo	999999990	0,00	0,00	0,00	0,00	102,35	102,35	0,00	0,00

Município de São Pedro do Sul

Ano: 2020

Conta	Designação	Entidade Parceira	Saldo Inicial		Movimentos do Período		Movimentos Acumulados		Saldo Final	
			Débito	Crédito	Débito	Crédito	Débito	Crédito	Débito	Crédito
11806007943	CPCJ, Dra Teresa Sobrinho	999999990	0,00	0,00	0,00	0,00	102,35	102,35	0,00	0,00
11807	Chefe de Equipa EASSU	999999990	0,00	0,00	0,00	0,00	563,47	563,47	0,00	0,00
11807009137	José Niel Rodrigues Simões	999999990	0,00	0,00	0,00	0,00	563,47	563,47	0,00	0,00
11808	Chefede Divisão de Planeamento e Gestão Urbanística	999999990	0,00	0,00	0,00	0,00	95,70	95,70	0,00	0,00
11808007610	Chefe de Divisão, Arq.ª Ana Carriço	999999990	0,00	0,00	0,00	0,00	95,70	95,70	0,00	0,00
12	Depósitos à ordem	999999990	686 504,11	0,00	0,00	0,00	18 003 309,46	17 791 550,00	211 759,46	0,00
121	Depósitos à ordem no Tesouro	999999990	0,00	0,00	0,00	0,00	0,00	0,00	0,00	0,00
122	Depósitos bancários à Ordem	999999990	686 504,11	0,00	0,00	0,00	18 003 309,46	17 791 550,00	211 759,46	0,00
12201	Caixa Geral De Depósitos, Sa	999999990	111 157,13	0,00	0,00	0,00	14 833 958,09	14 750 898,58	83 059,51	0,00
1220101	Conta nº 003507410000015493006 (GERAL CGD)	999999990	107 833,93	0,00	0,00	0,00	14 830 396,98	14 750 880,58	79 516,40	0,00
1220102	Conta nº 003507410003961143188 (CAMINHOS RUR/	999999990	1 772,50	0,00	0,00	0,00	2 010,41	9,00	2 001,41	0,00
1220103	Conta nº 003507410004558173047	999999990	1 550,70	0,00	0,00	0,00	1 550,70	9,00	1 541,70	0,00
12202	Novo Banco	999999990	13 549,49	0,00	0,00	0,00	1 020 180,57	983 672,98	36 507,59	0,00
1220201	Conta nº 000703110001998000585 (Novo Banco)	999999990	13 549,49	0,00	0,00	0,00	1 020 180,57	983 672,98	36 507,59	0,00
12203	Caixa Central de Crédito Agrícola Mútuo, Crl	999999990	491 166,63	0,00	0,00	0,00	1 714 838,17	1 692 329,93	22 508,24	0,00
1220301	Conta nº 004531204014806474484 (GERAL CCAM)	999999990	10 718,41	0,00	0,00	0,00	408 186,83	387 626,30	20 560,53	0,00
1220302	Conta nº 004531204018990903164 (PAEL)	999999990	728,03	0,00	0,00	0,00	1 953,71	6,00	1 947,71	0,00
1220304	Conta nº 004531204007122261069 (Reforços de Gara	999999990	479 720,19	0,00	0,00	0,00	1 304 697,63	1 304 697,63	0,00	0,00
12204	Banco BPI, Sa	999999990	69 751,09	0,00	0,00	0,00	433 452,86	364 648,51	68 804,35	0,00
1220401	Conta nº 001000001773899010126	999999990	69 751,09	0,00	0,00	0,00	433 452,86	364 648,51	68 804,35	0,00
12205	Banco Totta & Açores, Sa	999999990	879,77	0,00	0,00	0,00	879,77	0,00	879,77	0,00
1220501	Conta nº 001800034007196102085 (Banco Santa)	999999990	879,77	0,00	0,00	0,00	879,77	0,00	879,77	0,00
13	Outros depósitos	999999990	64 755,07	0,00	0,00	0,00	4 993 604,20	4 255 270,91	738 333,29	0,00
131	Depósitos a prazo	999999990	0,00	0,00	0,00	0,00	0,00	0,00	0,00	0,00
1311	Depósitos a prazo no Tesouro	999999990	0,00	0,00	0,00	0,00	0,00	0,00	0,00	0,00
1312	Depósitos bancários a prazo	999999990	0,00	0,00	0,00	0,00	0,00	0,00	0,00	0,00
132	Depósitos consignados	999999990	64 755,07	0,00	0,00	0,00	4 298 734,80	4 255 270,91	43 463,89	0,00
1321	Depósitos no Tesouro	999999990	0,00	0,00	0,00	0,00	0,00	0,00	0,00	0,00
13211	Fundo de Regularização Municipal (FRM)	999999990	0,00	0,00	0,00	0,00	0,00	0,00	0,00	0,00
13219	Outros Depósitos à Ordem do Tesouro	999999990	0,00	0,00	0,00	0,00	0,00	0,00	0,00	0,00
1322	Depósitos bancários	999999990	64 755,07	0,00	0,00	0,00	4 298 734,80	4 255 270,91	43 463,89	0,00
132201	Caixa Geral De Depósitos, Sa	999999990	63 034,88	0,00	0,00	0,00	2 049 018,93	2 014 490,31	34 528,62	0,00
13220101	Conta nº 003507410003511833077 (TERMAS ROMAN	999999990	1 109,25	0,00	0,00	0,00	581 134,91	577 009,00	4 125,91	0,00
13220102	Conta nº 003507410003972133094 (E.T.A.R.)	999999990	1 683,47	0,00	0,00	0,00	1 080 071,15	1 069 450,76	10 620,39	0,00
13220103	Conta nº 003507410000905093004 (POSEUR- Águas	999999990	58 200,10	0,00	0,00	0,00	295 315,80	280 149,15	15 166,65	0,00

Município de São Pedro do Sul

Ano: 2020

Conta	Designação	Entidade Parceira	Saldo Inicial		Movimentos do Período		Movimentos Acumulados		Saldo Final	
			Débito	Crédito	Débito	Crédito	Débito	Crédito	Débito	Crédito
13220104	Conta nº 00350741000231544303 1	999999990	240,30	0,00	0,00	0,00	2 695,31	9,00	2 686,31	0,00
13220105	Conta nº 00350741000455689303 5 (PRODEP FEDER	999999990	1 801,76	0,00	0,00	0,00	89 801,76	87 872,40	1 929,36	0,00
132202	Caixa Central de Crédito Agrícola Mútuo, Crl	999999990	1 720,19	0,00	0,00	0,00	2 249 715,87	2 240 780,60	8 935,27	0,00
13220201	Conta nº 00453120400707785679 7 (PAVILHÃO)	999999990	719,29	0,00	0,00	0,00	498 943,16	494 074,80	4 868,36	0,00
13220202	Conta nº 00453120401481595128 7 (CENTRO 2020)	999999990	1 000,90	0,00	0,00	0,00	1 750 772,71	1 746 705,80	4 066,91	0,00
133	Depósitos de garantias e cauções	999999990	0,00	0,00	0,00	0,00	694 869,40	0,00	694 869,40	0,00
1331	Depósitos no Tesouro	999999990	0,00	0,00	0,00	0,00	0,00	0,00	0,00	0,00
1332	Depósitos bancários	999999990	0,00	0,00	0,00	0,00	694 869,40	0,00	694 869,40	0,00
133201	CCAM	999999990	0,00	0,00	0,00	0,00	694 869,40	0,00	694 869,40	0,00
13320101	Conta nº 00453120400712226106 9 (GARANTIAS E C/	999999990	0,00	0,00	0,00	0,00	694 869,40	0,00	694 869,40	0,00
14	Outros instrumentos financeiros a curto prazo	999999990	0,00	0,00	0,00	0,00	0,00	0,00	0,00	0,00
141	Derivados	999999990	0,00	0,00	0,00	0,00	0,00	0,00	0,00	0,00
1411	Potencialmente favoráveis	999999990	0,00	0,00	0,00	0,00	0,00	0,00	0,00	0,00
1412	Potencialmente desfavoráveis	999999990	0,00	0,00	0,00	0,00	0,00	0,00	0,00	0,00
142	Instrumentos financeiros detidos para negociação (ativ	999999990	0,00	0,00	0,00	0,00	0,00	0,00	0,00	0,00
1421	Títulos de dívida pública negociáveis	999999990	0,00	0,00	0,00	0,00	0,00	0,00	0,00	0,00
14211	Obrigações e títulos de participação	999999990	0,00	0,00	0,00	0,00	0,00	0,00	0,00	0,00
14212	Bilhetes do Tesouro	999999990	0,00	0,00	0,00	0,00	0,00	0,00	0,00	0,00
14213	Obrigações do Tesouro	999999990	0,00	0,00	0,00	0,00	0,00	0,00	0,00	0,00
14219	Outros	999999990	0,00	0,00	0,00	0,00	0,00	0,00	0,00	0,00
1422	Fundos	999999990	0,00	0,00	0,00	0,00	0,00	0,00	0,00	0,00
1423	Ações e unidades de participação	999999990	0,00	0,00	0,00	0,00	0,00	0,00	0,00	0,00
1429	Outros	999999990	0,00	0,00	0,00	0,00	0,00	0,00	0,00	0,00
14291	Natureza ativa	999999990	0,00	0,00	0,00	0,00	0,00	0,00	0,00	0,00
14292	Natureza passiva	999999990	0,00	0,00	0,00	0,00	0,00	0,00	0,00	0,00
143	Outros ativos e passivos financeiros	999999990	0,00	0,00	0,00	0,00	0,00	0,00	0,00	0,00
1431	Outros ativos financeiros	999999990	0,00	0,00	0,00	0,00	0,00	0,00	0,00	0,00
14311	Certificados Especiais de Dívida de Curto Prazo	999999990	0,00	0,00	0,00	0,00	0,00	0,00	0,00	0,00
14319	Outros	999999990	0,00	0,00	0,00	0,00	0,00	0,00	0,00	0,00
143191	Estado	999999990	0,00	0,00	0,00	0,00	0,00	0,00	0,00	0,00
143192	Serviços e Fundos Autónomos	999999990	0,00	0,00	0,00	0,00	0,00	0,00	0,00	0,00
143193	Administração Local	999999990	0,00	0,00	0,00	0,00	0,00	0,00	0,00	0,00
1431931	Associações de Municípios	999999990	0,00	0,00	0,00	0,00	0,00	0,00	0,00	0,00
1431932	Municípios	999999990	0,00	0,00	0,00	0,00	0,00	0,00	0,00	0,00
1431933	Serviços Municipalizados	999999990	0,00	0,00	0,00	0,00	0,00	0,00	0,00	0,00

Município de São Pedro do Sul

Ano: 2020

Conta	Designação	Entidade Parceira	Saldo Inicial		Movimentos do Período		Movimentos Acumulados		Saldo Final	
			Débito	Crédito	Débito	Crédito	Débito	Crédito	Débito	Crédito
1431934	Associações de Freguesias	999999990	0,00	0,00	0,00	0,00	0,00	0,00	0,00	0,00
1431935	Freguesias	999999990	0,00	0,00	0,00	0,00	0,00	0,00	0,00	0,00
1431936	Empresas Locais	999999990	0,00	0,00	0,00	0,00	0,00	0,00	0,00	0,00
1431939	Outros	999999990	0,00	0,00	0,00	0,00	0,00	0,00	0,00	0,00
143194	Administração Regional	999999990	0,00	0,00	0,00	0,00	0,00	0,00	0,00	0,00
1431941	RAA	999999990	0,00	0,00	0,00	0,00	0,00	0,00	0,00	0,00
1431942	RAM	999999990	0,00	0,00	0,00	0,00	0,00	0,00	0,00	0,00
143195	Segurança Social	999999990	0,00	0,00	0,00	0,00	0,00	0,00	0,00	0,00
143199	Outras entidades	999999990	0,00	0,00	0,00	0,00	0,00	0,00	0,00	0,00
1432	Outros passivos financeiros	999999990	0,00	0,00	0,00	0,00	0,00	0,00	0,00	0,00
14321	Estado	999999990	0,00	0,00	0,00	0,00	0,00	0,00	0,00	0,00
14322	Serviços e Fundos Autónomos	999999990	0,00	0,00	0,00	0,00	0,00	0,00	0,00	0,00
14323	Administração Local	999999990	0,00	0,00	0,00	0,00	0,00	0,00	0,00	0,00
143231	Associações de Municípios	999999990	0,00	0,00	0,00	0,00	0,00	0,00	0,00	0,00
143232	Municípios	999999990	0,00	0,00	0,00	0,00	0,00	0,00	0,00	0,00
143233	Serviços Municipalizados	999999990	0,00	0,00	0,00	0,00	0,00	0,00	0,00	0,00
143234	Associações de Freguesias	999999990	0,00	0,00	0,00	0,00	0,00	0,00	0,00	0,00
143235	Freguesias	999999990	0,00	0,00	0,00	0,00	0,00	0,00	0,00	0,00
143236	Empresas Locais	999999990	0,00	0,00	0,00	0,00	0,00	0,00	0,00	0,00
143239	Outros	999999990	0,00	0,00	0,00	0,00	0,00	0,00	0,00	0,00
14324	Administração Regional	999999990	0,00	0,00	0,00	0,00	0,00	0,00	0,00	0,00
143241	RAA	999999990	0,00	0,00	0,00	0,00	0,00	0,00	0,00	0,00
143242	RAM	999999990	0,00	0,00	0,00	0,00	0,00	0,00	0,00	0,00
14325	Segurança Social	999999990	0,00	0,00	0,00	0,00	0,00	0,00	0,00	0,00
14329	Outras entidades	999999990	0,00	0,00	0,00	0,00	0,00	0,00	0,00	0,00
149	Perdas por imparidade acumuladas	999999990	0,00	0,00	0,00	0,00	0,00	0,00	0,00	0,00
20	Devedores e credores por transferências, subsídios e e	999999990	313 403,93	210 264,91	0,00	0,00	12 737 683,04	12 728 402,79	9 280,25	0,00
201	Devedores por transferências e subsídios não reembol	999999990	313 403,93	0,00	0,00	0,00	12 622 045,12	12 249 121,32	372 923,80	0,00
2011	Estado	999999990	280 884,06	0,00	0,00	0,00	9 786 422,46	9 505 538,40	280 884,06	0,00
20111	Cooperação Tecnica e Financeira	999999990	0,00	0,00	0,00	0,00	0,00	0,00	0,00	0,00
201111	Protocolos	999999990	0,00	0,00	0,00	0,00	0,00	0,00	0,00	0,00
201112	Contratos Programa	999999990	0,00	0,00	0,00	0,00	0,00	0,00	0,00	0,00
201119	Outros	999999990	0,00	0,00	0,00	0,00	0,00	0,00	0,00	0,00
20112	Participação nos Impostos do Estado	999999990	0,00	0,00	0,00	0,00	9 503 819,94	9 503 819,94	0,00	0,00
201121	Fundo de Equilíbrio Financeiro (FEF)	999999990	0,00	0,00	0,00	0,00	7 879 103,18	7 879 103,18	0,00	0,00

Município de São Pedro do Sul

Ano: 2020

Conta	Designação	Entidade Parceira	Saldo Inicial		Movimentos do Período		Movimentos Acumulados		Saldo Final	
			Débito	Crédito	Débito	Crédito	Débito	Crédito	Débito	Crédito
201121000725	Direcção Geral das Autarquias Locais	999999990	0,00	0,00	0,00	0,00	7 879 103,18	7 879 103,18	0,00	0,00
201122	Fundo Social Municipal (FSM)	999999990	0,00	0,00	0,00	0,00	409 961,00	409 961,00	0,00	0,00
201122000725	Direcção Geral das Autarquias Locais	999999990	0,00	0,00	0,00	0,00	409 961,00	409 961,00	0,00	0,00
201123	Participação no IRS	999999990	0,00	0,00	0,00	0,00	324 183,00	324 183,00	0,00	0,00
201123000725	Direcção Geral das Autarquias Locais	999999990	0,00	0,00	0,00	0,00	324 183,00	324 183,00	0,00	0,00
201124	Artigo 35.º, n.º 3 da Lei n.º 73/2013	999999990	0,00	0,00	0,00	0,00	787 991,00	787 991,00	0,00	0,00
201124000725	Direcção Geral das Autarquias Locais	999999990	0,00	0,00	0,00	0,00	787 991,00	787 991,00	0,00	0,00
201125	Artigo 38.º, n.º 8 da Lei n.º 73/2013	999999990	0,00	0,00	0,00	0,00	0,00	0,00	0,00	0,00
201126	Participação do IVA	999999990	0,00	0,00	0,00	0,00	102 581,76	102 581,76	0,00	0,00
201129	Outras Participações nos Impostos do Estado	999999990	0,00	0,00	0,00	0,00	0,00	0,00	0,00	0,00
20113	Transferência de competências - Lei n.º 50/2018	999999990	0,00	0,00	0,00	0,00	0,00	0,00	0,00	0,00
20119	Outros	999999990	280 884,06	0,00	0,00	0,00	282 602,52	1 718,46	280 884,06	0,00
20119003321	AT - Autoridade Tributária e Aduaneira	999999990	280 884,06	0,00	0,00	0,00	280 884,06	0,00	280 884,06	0,00
20119006820	Autoridade Nacional de Segurança Rodoviária	999999990	0,00	0,00	0,00	0,00	1 718,46	1 718,46	0,00	0,00
2012	Administração Local	999999990	0,00	0,00	0,00	0,00	129 889,27	129 889,27	0,00	0,00
20121	Associações de Municípios	999999990	0,00	0,00	0,00	0,00	0,00	0,00	0,00	0,00
20122	Municípios	999999990	0,00	0,00	0,00	0,00	129 889,27	129 889,27	0,00	0,00
20122000297	Município de Oliveira de Frades	999999990	0,00	0,00	0,00	0,00	0,00	0,00	0,00	0,00
20122001213	Câmara Municipal de Vouzela	999999990	0,00	0,00	0,00	0,00	0,00	0,00	0,00	0,00
20122003901	Município de Castro Daire	999999990	0,00	0,00	0,00	0,00	0,00	0,00	0,00	0,00
20122007079	Agência para o Desenvolvimento e Coesão, I.P.	999999990	0,00	0,00	0,00	0,00	0,00	0,00	0,00	0,00
20122007126	Município de Vouzela	999999990	0,00	0,00	0,00	0,00	129 889,27	129 889,27	0,00	0,00
20122007898	Município de Idanha-A-Nova	999999990	0,00	0,00	0,00	0,00	0,00	0,00	0,00	0,00
20123	Serviços Municipalizados	999999990	0,00	0,00	0,00	0,00	0,00	0,00	0,00	0,00
20124	Associações de Freguesias	999999990	0,00	0,00	0,00	0,00	0,00	0,00	0,00	0,00
20125	Freguesias	999999990	0,00	0,00	0,00	0,00	0,00	0,00	0,00	0,00
20126	Empresas Locais	999999990	0,00	0,00	0,00	0,00	0,00	0,00	0,00	0,00
20129	Outros	999999990	0,00	0,00	0,00	0,00	0,00	0,00	0,00	0,00
2013	Administração Regional	999999990	0,00	0,00	0,00	0,00	0,00	0,00	0,00	0,00
20131	RAA	999999990	0,00	0,00	0,00	0,00	0,00	0,00	0,00	0,00
20132	RAM	999999990	0,00	0,00	0,00	0,00	0,00	0,00	0,00	0,00
2014	Fundos Comunitários	999999990	32 519,87	0,00	0,00	0,00	2 705 733,39	2 613 693,65	92 039,74	0,00
20141	FEDER	999999990	0,00	0,00	0,00	0,00	0,00	0,00	0,00	0,00
20142	Fundo de Coesão	999999990	0,00	0,00	0,00	0,00	0,00	0,00	0,00	0,00
20143	Fundo Social Europeu	999999990	0,00	0,00	0,00	0,00	0,00	0,00	0,00	0,00

Município de São Pedro do Sul

Ano: 2020

Conta	Designação	Entidade Parceira	Saldo Inicial		Movimentos do Período		Movimentos Acumulados		Saldo Final	
			Débito	Crédito	Débito	Crédito	Débito	Crédito	Débito	Crédito
20149	Outros	999999990	32 519,87	0,00	0,00	0,00	2 705 733,39	2 613 693,65	92 039,74	0,00
20149000706	CCRC - Eurogabinete para a Região Centro	999999990	0,00	0,00	0,00	0,00	0,00	0,00	0,00	0,00
20149000725	Direcção Geral das Autarquias Locais	999999990	0,00	0,00	0,00	0,00	0,00	0,00	0,00	0,00
20149001027	Ministério da Cultura	999999990	0,00	0,00	0,00	0,00	0,00	0,00	0,00	0,00
20149001243	C.C.R.C.-Comissão de Coordenação e Desenvolvimen	999999990	0,00	0,00	0,00	0,00	0,00	0,00	0,00	0,00
20149001536	IFADAP - Instituto Financiamento Apoio Dese. Agric. e	999999990	0,00	0,00	0,00	0,00	0,00	0,00	0,00	0,00
20149002000	Ministério da Educação-Departa. Avalia.Prospectiva e I	999999990	0,00	0,00	0,00	0,00	0,00	0,00	0,00	0,00
20149003466	Instituto de Gestão Financeira da Segurança Social	999999990	0,00	0,00	0,00	0,00	10 345,47	10 345,47	0,00	0,00
20149003517	POSI	999999990	0,00	0,00	0,00	0,00	0,00	0,00	0,00	0,00
20149004943	Profap-Programa Int.Formação Modernização Adm. Pú	999999990	0,00	0,00	0,00	0,00	0,00	0,00	0,00	0,00
20149005038	Turismo de Portugal, I.P.	999999990	0,00	0,00	0,00	0,00	313 586,67	313 586,67	0,00	0,00
20149005104	Comunidade Intermunicipal Viseu - Dão Lafões	999999990	0,00	0,00	0,00	0,00	11 626,36	11 626,36	0,00	0,00
20149005231	POS-Conhecimento (Programa Operacional Sociedade	999999990	0,00	0,00	0,00	0,00	0,00	0,00	0,00	0,00
20149005337	Agência Portuguesa do Ambiente	999999990	0,00	0,00	0,00	0,00	0,00	0,00	0,00	0,00
20149005373	IFAP - Instituto de Financiamento da Agricultura e Pesc	999999990	0,00	0,00	0,00	0,00	192 708,77	192 708,77	0,00	0,00
20149005412	Programa Operacional Potencial Humano- POPH	999999990	0,00	0,00	0,00	0,00	0,00	0,00	0,00	0,00
20149005415	Ministério da Cultura - Programa Operacional da Cultu	999999990	0,00	0,00	0,00	0,00	0,00	0,00	0,00	0,00
20149005864	Instituto Financeiro para o Desenvolvimento Regional,	999999990	0,00	0,00	0,00	0,00	0,00	0,00	0,00	0,00
20149007079	Agência para o Desenvolvimento e Coesão, I.P.	999999990	32 519,87	0,00	0,00	0,00	2 013 814,32	1 921 774,58	92 039,74	0,00
20149007093	POFC - Programa Operacional Factores de Competitiv	999999990	0,00	0,00	0,00	0,00	0,00	0,00	0,00	0,00
20149010087	Fundo Ambiental - Fundo Ambiental	999999990	0,00	0,00	0,00	0,00	163 651,80	163 651,80	0,00	0,00
2015	Serviços e Fundos Autónomos	999999990	0,00	0,00	0,00	0,00	0,00	0,00	0,00	0,00
20151	Transferência de competências - Lei n.º 50/2018	999999990	0,00	0,00	0,00	0,00	0,00	0,00	0,00	0,00
20159	Outros	999999990	0,00	0,00	0,00	0,00	0,00	0,00	0,00	0,00
2019	Outros	999999990	0,00	0,00	0,00	0,00	0,00	0,00	0,00	0,00
202	Credores por transferências e subsídios não reembols	999999990	0,00	0,00	0,00	0,00	92 583,83	138 190,67	0,00	45 606,84
2021	Estado	999999990	0,00	0,00	0,00	0,00	0,00	0,00	0,00	0,00
20211	Cooperação Tecnica e Financeira	999999990	0,00	0,00	0,00	0,00	0,00	0,00	0,00	0,00
202111	Protocolos	999999990	0,00	0,00	0,00	0,00	0,00	0,00	0,00	0,00
202112	Contratos Programa	999999990	0,00	0,00	0,00	0,00	0,00	0,00	0,00	0,00
202119	Outros	999999990	0,00	0,00	0,00	0,00	0,00	0,00	0,00	0,00
20219	Outros	999999990	0,00	0,00	0,00	0,00	0,00	0,00	0,00	0,00
20219000975	Tribunal Judicial da Comarca de São Pedro do Sul	999999990	0,00	0,00	0,00	0,00	0,00	0,00	0,00	0,00
20219000978	Varas Cíveis do Porto	999999990	0,00	0,00	0,00	0,00	0,00	0,00	0,00	0,00
20219001068	IEFP-Instituto de Emprego e Formação Profissional	999999990	0,00	0,00	0,00	0,00	0,00	0,00	0,00	0,00

Município de São Pedro do Sul

Ano: 2020

Conta	Designação	Entidade Parceira	Saldo Inicial		Movimentos do Período		Movimentos Acumulados		Saldo Final	
			Débito	Crédito	Débito	Crédito	Débito	Crédito	Débito	Crédito
20219001086	STAL	999999990	0,00	0,00	0,00	0,00	0,00	0,00	0,00	0,00
20219001102	IEFP-Instituto do Emprego e da Formação Profissional	999999990	0,00	0,00	0,00	0,00	0,00	0,00	0,00	0,00
20219006191	José Baltazar Cardoso Correia	999999990	0,00	0,00	0,00	0,00	0,00	0,00	0,00	0,00
20219006580	DGEstE - Direção-Geral dos Estabelecimentos Escolar	999999990	0,00	0,00	0,00	0,00	0,00	0,00	0,00	0,00
2022	Administração Local	999999990	0,00	0,00	0,00	0,00	31 550,20	31 550,20	0,00	0,00
20221	Associações de Municípios	999999990	0,00	0,00	0,00	0,00	0,00	0,00	0,00	0,00
20222	Municípios	999999990	0,00	0,00	0,00	0,00	0,00	0,00	0,00	0,00
20223	Serviços Municipalizados	999999990	0,00	0,00	0,00	0,00	0,00	0,00	0,00	0,00
20224	Associações de Freguesias	999999990	0,00	0,00	0,00	0,00	0,00	0,00	0,00	0,00
20225	Freguesias	999999990	0,00	0,00	0,00	0,00	31 550,20	31 550,20	0,00	0,00
20225000429	Freguesia de Pindelo dos Milagres	999999990	0,00	0,00	0,00	0,00	3 000,00	3 000,00	0,00	0,00
20225000664	Freguesia de Sul	999999990	0,00	0,00	0,00	0,00	9 711,00	9 711,00	0,00	0,00
20225006690	União das Freguesias de Carvalhais e Candal	999999990	0,00	0,00	0,00	0,00	8 839,20	8 839,20	0,00	0,00
20225006691	União das Freguesias de Santa Cruz da Trapa e São C	999999990	0,00	0,00	0,00	0,00	10 000,00	10 000,00	0,00	0,00
20226	Empresas Locais	999999990	0,00	0,00	0,00	0,00	0,00	0,00	0,00	0,00
20229	Outros	999999990	0,00	0,00	0,00	0,00	0,00	0,00	0,00	0,00
2023	Administração Regional	999999990	0,00	0,00	0,00	0,00	0,00	0,00	0,00	0,00
20231	RAA	999999990	0,00	0,00	0,00	0,00	0,00	0,00	0,00	0,00
20232	RAM	999999990	0,00	0,00	0,00	0,00	0,00	0,00	0,00	0,00
2024	Fundos Comunitários	999999990	0,00	0,00	0,00	0,00	0,00	0,00	0,00	0,00
20241	FEDER	999999990	0,00	0,00	0,00	0,00	0,00	0,00	0,00	0,00
20242	Fundo de Coesão	999999990	0,00	0,00	0,00	0,00	0,00	0,00	0,00	0,00
20243	Fundo Social Europeu	999999990	0,00	0,00	0,00	0,00	0,00	0,00	0,00	0,00
20244	LEADER	999999990	0,00	0,00	0,00	0,00	0,00	0,00	0,00	0,00
20249	Outros	999999990	0,00	0,00	0,00	0,00	0,00	0,00	0,00	0,00
2029	Outros	999999990	0,00	0,00	0,00	0,00	61 033,63	106 640,47	0,00	45 606,84
202901	Outros-Serviços e Fundos Autónomos	999999990	0,00	0,00	0,00	0,00	0,00	0,00	0,00	0,00
202902	Outros- Segurança Social	999999990	0,00	0,00	0,00	0,00	0,00	0,00	0,00	0,00
202903	Outros-Instituições sem Fins Lucrativos	999999990	0,00	0,00	0,00	0,00	32 695,96	78 139,76	0,00	45 443,80
202903000375	Associação Humanitária dos Bombeiros Voluntários de	999999990	0,00	0,00	0,00	0,00	12 200,96	15 295,72	0,00	3 094,76
202903000464	ASSOL - Associação de Solidariedade Social de Lafõe	999999990	0,00	0,00	0,00	0,00	495,00	495,00	0,00	0,00
202903000545	Associação Humanitária dos Bombeiros Voluntários S.	999999990	0,00	0,00	0,00	0,00	0,00	6 189,52	0,00	6 189,52
202903000550	Corpo Voluntário Salvação Pública de São Pedro do S	999999990	0,00	0,00	0,00	0,00	0,00	6 189,52	0,00	6 189,52
202903000639	Associação Cultural de Drizes	999999990	0,00	0,00	0,00	0,00	20 000,00	49 970,00	0,00	29 970,00
202904	Outros-Famílias	999999990	0,00	0,00	0,00	0,00	28 337,67	28 500,71	0,00	163,04

Município de São Pedro do Sul

Ano: 2020

Conta	Designação	Entidade Parceira	Saldo Inicial		Movimentos do Período		Movimentos Acumulados		Saldo Final	
			Débito	Crédito	Débito	Crédito	Débito	Crédito	Débito	Crédito
202904000001	AIRC-Associação de Informática da Região Centro	999999990	0,00	0,00	0,00	0,00	0,00	0,00	0,00	0,00
202904001278	Paulo Manuel Pinheiro Chaves	999999990	0,00	0,00	0,00	0,00	47,74	47,74	0,00	0,00
202904001330	Rosalina Alexandra Silva Santos	999999990	0,00	0,00	0,00	0,00	43,90	43,90	0,00	0,00
202904001339	Joana Isabel Rodrigues de Matos Soares	999999990	0,00	0,00	0,00	0,00	27,70	27,70	0,00	0,00
202904001347	Pedro Miguel de Almeida Xavier	999999990	0,00	0,00	0,00	0,00	43,20	43,20	0,00	0,00
202904001349	Catarina Ventura Cardoso Ubert	999999990	0,00	0,00	0,00	0,00	26,35	26,35	0,00	0,00
202904001355	Elisabete Alexandra Rocha Cabo	999999990	0,00	0,00	0,00	0,00	50,00	50,00	0,00	0,00
202904001464	José António de Almeida e Silva Leal	999999990	0,00	0,00	0,00	0,00	27,70	27,70	0,00	0,00
202904001513	Beatriz Sofia Rodrigues de Almeida	999999990	0,00	0,00	0,00	0,00	30,30	30,30	0,00	0,00
202904002114	Carla Maria Silva Leite Matos	999999990	0,00	0,00	0,00	0,00	47,00	47,00	0,00	0,00
202904002807	Andrea Maria Marques Correia de Almeida	999999990	0,00	0,00	0,00	0,00	46,80	46,80	0,00	0,00
202904003369	Gisela Cerqueira Gomes da Rocha	999999990	0,00	0,00	0,00	0,00	10,91	10,91	0,00	0,00
202904003458	Mónica Catarina Fernandes Almeida	999999990	0,00	0,00	0,00	0,00	45,35	45,35	0,00	0,00
202904003643	Anabela Martins Correia Cardoso	999999990	0,00	0,00	0,00	0,00	47,74	47,74	0,00	0,00
202904003889	Sandra Cristina dos Santos Ferreira Ouro	999999990	0,00	0,00	0,00	0,00	30,19	30,19	0,00	0,00
202904003905	Maria Madalena Correia de Almeida Rodrigues	999999990	0,00	0,00	0,00	0,00	30,30	30,30	0,00	0,00
202904003982	Silvia Cristina da Cunha Pinto	999999990	0,00	0,00	0,00	0,00	47,74	47,74	0,00	0,00
202904004049	Celina Maria de Oliveira Cardoso	999999990	0,00	0,00	0,00	0,00	27,78	27,78	0,00	0,00
202904004062	Teresa de Fátima Rodrigues	999999990	0,00	0,00	0,00	0,00	27,70	27,70	0,00	0,00
202904004071	Ana Rita Figueiredo Gomes	999999990	0,00	0,00	0,00	0,00	28,70	28,70	0,00	0,00
202904004085	Susana Manuela Pinho Barbosa	999999990	0,00	0,00	0,00	0,00	47,74	47,74	0,00	0,00
202904004202	Anabela Gomes Fernandes de Almeida	999999990	0,00	0,00	0,00	0,00	30,30	30,30	0,00	0,00
202904004333	Rui Manuel Ferreira Almeida	999999990	0,00	0,00	0,00	0,00	43,93	43,93	0,00	0,00
202904004400	Luis Manuel Rodrigues Santos	999999990	0,00	0,00	0,00	0,00	27,70	27,70	0,00	0,00
202904004554	Zélia Maria de Almeida Paiva Oliveira	999999990	0,00	0,00	0,00	0,00	40,58	40,58	0,00	0,00
202904004566	Carla Sofia de Oliveira Lacerda	999999990	0,00	0,00	0,00	0,00	30,19	30,19	0,00	0,00
202904004578	Elisabete Maria Teixeira Pinto	999999990	0,00	0,00	0,00	0,00	43,20	43,20	0,00	0,00
202904004579	Elisabete Lucrécia Mendes Fonseca	999999990	0,00	0,00	0,00	0,00	26,35	26,35	0,00	0,00
202904004688	Sandra Raquel Gomes Pinto Cabral	999999990	0,00	0,00	0,00	0,00	45,35	45,35	0,00	0,00
202904004693	Vera Lúcia Pereira de Oliveira	999999990	0,00	0,00	0,00	0,00	30,30	30,30	0,00	0,00
202904004827	Manuel Costa dos Santos Ribeiro	999999990	0,00	0,00	0,00	0,00	43,20	43,20	0,00	0,00
202904004843	Hugo Nery Esteves Correia Moutinho	999999990	0,00	0,00	0,00	0,00	97,74	97,74	0,00	0,00
202904004993	Carlos Manuel de Almeida Santos	999999990	0,00	0,00	0,00	0,00	100,00	100,00	0,00	0,00
202904005090	Sílvia Patrícia Figueiredo de Almeida Santos	999999990	0,00	0,00	0,00	0,00	55,40	55,40	0,00	0,00
202904005158	Maria da Conceição Gomes Fernandes	999999990	0,00	0,00	0,00	0,00	27,70	27,70	0,00	0,00

Município de São Pedro do Sul

Ano: 2020

Conta	Designação	Entidade Parceira	Saldo Inicial		Movimentos do Período		Movimentos Acumulados		Saldo Final	
			Débito	Crédito	Débito	Crédito	Débito	Crédito	Débito	Crédito
202904005295	Lúcia Diana Colaço Caetano	999999990	0,00	0,00	0,00	0,00	26,35	26,35	0,00	0,00
202904005352	Maria Alice de Almeida Oliveira	999999990	0,00	0,00	0,00	0,00	0,00	43,20	0,00	43,20
202904005632	Márcia Paula Fernandes de Paiva	999999990	0,00	0,00	0,00	0,00	26,13	26,13	0,00	0,00
202904005635	Rosa Maria Pires Amaral	999999990	0,00	0,00	0,00	0,00	41,71	41,71	0,00	0,00
202904005697	Sofia Isabel Girão Silva	999999990	0,00	0,00	0,00	0,00	30,00	30,00	0,00	0,00
202904005701	Carla Sofia Ferreira da Fonseca	999999990	0,00	0,00	0,00	0,00	30,30	30,30	0,00	0,00
202904005714	Eufémia Gomes Fernandes	999999990	0,00	0,00	0,00	0,00	43,90	43,90	0,00	0,00
202904005721	Paulo Alexandre Gonçalves Tavares	999999990	0,00	0,00	0,00	0,00	43,93	43,93	0,00	0,00
202904005741	Ângela Daniela de Jesus Pinto	999999990	0,00	0,00	0,00	0,00	60,38	60,38	0,00	0,00
202904005840	Ana Marisa Rodrigues Picanço	999999990	0,00	0,00	0,00	0,00	43,00	43,00	0,00	0,00
202904005852	Maria Lúcia de Almeida Guimarães	999999990	0,00	0,00	0,00	0,00	50,00	50,00	0,00	0,00
202904005934	Marisa Ramos de Almeida	999999990	0,00	0,00	0,00	0,00	43,00	43,00	0,00	0,00
202904005941	Carla Alexandra de Almeida Correia	999999990	0,00	0,00	0,00	0,00	27,50	27,50	0,00	0,00
202904005951	Marília da Conceição Lourenço Ferreira Gomes	999999990	0,00	0,00	0,00	0,00	45,35	45,35	0,00	0,00
202904006001	Anabela Martins Ribeiro Barros	999999990	0,00	0,00	0,00	0,00	47,74	47,74	0,00	0,00
202904006005	Iolanda Virgínia Freitas Ribeiro	999999990	0,00	0,00	0,00	0,00	47,50	47,50	0,00	0,00
202904006026	Teresa Margarida Coutinho Dias	999999990	0,00	0,00	0,00	0,00	27,50	27,50	0,00	0,00
202904006204	Sofia Isabel de Lima Rocha do Cabo	999999990	0,00	0,00	0,00	0,00	43,20	43,20	0,00	0,00
202904006211	Sandra Cristina Pinto de Sousa Marante	999999990	0,00	0,00	0,00	0,00	47,50	47,50	0,00	0,00
202904006227	Maria Isabel Ribeiro Alves	999999990	0,00	0,00	0,00	0,00	47,74	47,74	0,00	0,00
202904006247	Carina de Jesus Pereira	999999990	0,00	0,00	0,00	0,00	0,00	29,88	0,00	29,88
202904006300	Paula Alexandra Ruas Gomes	999999990	0,00	0,00	0,00	0,00	50,00	50,00	0,00	0,00
202904006315	Sónia Fátima Santos Machado	999999990	0,00	0,00	0,00	0,00	27,50	27,50	0,00	0,00
202904006334	Cristiane da Silva Santos	999999990	0,00	0,00	0,00	0,00	47,74	47,74	0,00	0,00
202904006443	Fátima de Souza Silva Martins	999999990	0,00	0,00	0,00	0,00	70,92	70,92	0,00	0,00
202904006457	Carla Maria Pinto Capela da Rocha Fonseca	999999990	0,00	0,00	0,00	0,00	28,69	28,69	0,00	0,00
202904006471	Rita Mafalda Gomes Mendes Rato	999999990	0,00	0,00	0,00	0,00	47,74	47,74	0,00	0,00
202904006559	Gumercinda João Pinto Cardoso	999999990	0,00	0,00	0,00	0,00	1 054,11	1 054,11	0,00	0,00
202904006693	Maria de Jesus Serafim Farto	999999990	0,00	0,00	0,00	0,00	43,20	43,20	0,00	0,00
202904006699	Patrícia Liliane Rodrigues Girão Gouveia	999999990	0,00	0,00	0,00	0,00	47,74	47,74	0,00	0,00
202904006751	Diana Sofia Rodrigues Almeida	999999990	0,00	0,00	0,00	0,00	50,00	50,00	0,00	0,00
202904006855	Ana Patrícia de Almeida Costa	999999990	0,00	0,00	0,00	0,00	50,00	50,00	0,00	0,00
202904006860	Nuno Miguel Amaral de Almeida	999999990	0,00	0,00	0,00	0,00	49,91	49,91	0,00	0,00
202904006904	Ana Maria de Almeida	999999990	0,00	0,00	0,00	0,00	29,35	29,35	0,00	0,00
202904006906	Elisabete de Pinho Ribeiro	999999990	0,00	0,00	0,00	0,00	27,70	27,70	0,00	0,00

Município de São Pedro do Sul

Ano: 2020

Conta	Designação	Entidade Parceira	Saldo Inicial		Movimentos do Período		Movimentos Acumulados		Saldo Final	
			Débito	Crédito	Débito	Crédito	Débito	Crédito	Débito	Crédito
202904006909	Rosa Maria Ramos Lourenço	999999990	0,00	0,00	0,00	0,00	43,20	43,20	0,00	0,00
202904006934	Maria de Fátima de Oliveira Pinto Almeida	999999990	0,00	0,00	0,00	0,00	30,19	30,19	0,00	0,00
202904007144	Armando Pereira Ferreira	999999990	0,00	0,00	0,00	0,00	1 054,11	1 054,11	0,00	0,00
202904007165	Rosa Helena Gonçalves Esteves	999999990	0,00	0,00	0,00	0,00	43,20	43,20	0,00	0,00
202904007241	Teresa Alexandra Pinto Martins	999999990	0,00	0,00	0,00	0,00	47,74	47,74	0,00	0,00
202904007253	Anaísa Rafael Paulino	999999990	0,00	0,00	0,00	0,00	27,70	27,70	0,00	0,00
202904007271	Carla Sofia Teixeira Pedroto	999999990	0,00	0,00	0,00	0,00	47,74	47,74	0,00	0,00
202904007272	Mónique de Sousa Almeida	999999990	0,00	0,00	0,00	0,00	47,74	47,74	0,00	0,00
202904007274	Silvia Almeida Martins	999999990	0,00	0,00	0,00	0,00	47,74	47,74	0,00	0,00
202904007305	Horácio Francisco de Oliveira	999999990	0,00	0,00	0,00	0,00	519,90	519,90	0,00	0,00
202904007325	Sandra Cristina de Almeida	999999990	0,00	0,00	0,00	0,00	50,00	50,00	0,00	0,00
202904007352	Elisabeth Correia Ribeiro Soares	999999990	0,00	0,00	0,00	0,00	45,35	45,35	0,00	0,00
202904007450	Aunélia Maria Lobo Pereira	999999990	0,00	0,00	0,00	0,00	352,01	352,01	0,00	0,00
202904007486	Vera Mónica Sousa Monteiro	999999990	0,00	0,00	0,00	0,00	50,00	50,00	0,00	0,00
202904007552	Maria Gorete Oliveira Carvalho Rodrigues	999999990	0,00	0,00	0,00	0,00	30,00	30,00	0,00	0,00
202904007554	Telma Patrícia Sousa Marques	999999990	0,00	0,00	0,00	0,00	27,78	27,78	0,00	0,00
202904007565	Célia da Conceição de Lima Rodrigues Figueiredo	999999990	0,00	0,00	0,00	0,00	75,40	75,40	0,00	0,00
202904007582	Ana Rita Lourenço Oliveira	999999990	0,00	0,00	0,00	0,00	27,70	27,70	0,00	0,00
202904007614	Sónia Cristina Reis da Silva Almeida	999999990	0,00	0,00	0,00	0,00	45,50	45,50	0,00	0,00
202904007649	José Paulo Regada Ferreira	999999990	0,00	0,00	0,00	0,00	87,40	87,40	0,00	0,00
202904007650	Sandra Isabel Pinto Mendes	999999990	0,00	0,00	0,00	0,00	53,18	53,18	0,00	0,00
202904007690	Carlos Bernardo Chaves Saraiva	999999990	0,00	0,00	0,00	0,00	519,90	519,90	0,00	0,00
202904007709	Manuel Augusto dos Santos Ferreira	999999990	0,00	0,00	0,00	0,00	352,01	352,01	0,00	0,00
202904007738	Cristina Maria Tavares da Silva Castanheira	999999990	0,00	0,00	0,00	0,00	27,70	27,70	0,00	0,00
202904007779	Patricia Alexandra dos Santos Silva	999999990	0,00	0,00	0,00	0,00	27,50	27,50	0,00	0,00
202904007799	Anabela Santos Machado	999999990	0,00	0,00	0,00	0,00	30,00	30,00	0,00	0,00
202904007875	Luís Filipe de Almeida Ferreira	999999990	0,00	0,00	0,00	0,00	30,30	30,30	0,00	0,00
202904008055	Maria Helena Pereira Pinto	999999990	0,00	0,00	0,00	0,00	43,20	43,20	0,00	0,00
202904008086	José Carlos Gomes Martins	999999990	0,00	0,00	0,00	0,00	665,56	665,56	0,00	0,00
202904008102	Cristina Maria Amaral Ferreira	999999990	0,00	0,00	0,00	0,00	47,74	47,74	0,00	0,00
202904008159	Filipe Alexandre da Fonseca Alves	999999990	0,00	0,00	0,00	0,00	27,50	27,50	0,00	0,00
202904008283	Tânia Patrícia Pinho Santos	999999990	0,00	0,00	0,00	0,00	47,74	47,74	0,00	0,00
202904008285	Susana dos Santos Tavares	999999990	0,00	0,00	0,00	0,00	75,24	75,24	0,00	0,00
202904008286	Carla Filipa Figueiredo Tavares	999999990	0,00	0,00	0,00	0,00	75,33	75,33	0,00	0,00
202904008288	Adriana Maria Torres da Silva	999999990	0,00	0,00	0,00	0,00	43,93	43,93	0,00	0,00

Município de São Pedro do Sul

Ano: 2020

Conta	Designação	Entidade Parceira	Saldo Inicial		Movimentos do Período		Movimentos Acumulados		Saldo Final	
			Débito	Crédito	Débito	Crédito	Débito	Crédito	Débito	Crédito
202904008289	Sónia Cristina Gomes Pereira	999999990	0,00	0,00	0,00	0,00	47,74	47,74	0,00	0,00
202904008302	Paula Cristina de Almeida Martins	999999990	0,00	0,00	0,00	0,00	27,70	27,70	0,00	0,00
202904008329	Ana Raquel Lopes Costa	999999990	0,00	0,00	0,00	0,00	43,20	43,20	0,00	0,00
202904008631	Ekaterina Malginova	999999990	0,00	0,00	0,00	0,00	49,76	49,76	0,00	0,00
202904008712	Jorge Manuel Lopes de Figueiredo	999999990	0,00	0,00	0,00	0,00	1 054,11	1 054,11	0,00	0,00
202904008720	Andreia Margarida Pinto Ribeiro	999999990	0,00	0,00	0,00	0,00	30,00	30,00	0,00	0,00
202904008721	Rosa Maria Simões Gomes	999999990	0,00	0,00	0,00	0,00	43,90	43,90	0,00	0,00
202904008725	Mónica Alexandra Alves Almeida	999999990	0,00	0,00	0,00	0,00	50,00	50,00	0,00	0,00
202904008827	Paula Manuela de Almeida	999999990	0,00	0,00	0,00	0,00	43,20	43,20	0,00	0,00
202904008840	Tânia Maria de Almeida Matos Vinagre	999999990	0,00	0,00	0,00	0,00	43,90	43,90	0,00	0,00
202904008855	Gonçalo Ribeiro Hubert	999999990	0,00	0,00	0,00	0,00	1 271,16	1 271,16	0,00	0,00
202904008886	Sandra Cristina Almeida e Sousa	999999990	0,00	0,00	0,00	0,00	27,70	27,70	0,00	0,00
202904008887	Anabela da Conceição Pinto de Oliveira Santos	999999990	0,00	0,00	0,00	0,00	47,74	47,74	0,00	0,00
202904008925	Adriana Luciano Pinheiro	999999990	0,00	0,00	0,00	0,00	43,20	43,20	0,00	0,00
202904008926	Wauleida da Silva Bessa	999999990	0,00	0,00	0,00	0,00	73,39	73,39	0,00	0,00
202904008928	Sandra Marisa Soares de Matos	999999990	0,00	0,00	0,00	0,00	563,10	563,10	0,00	0,00
202904008929	Joana Filipa Santos Rodrigues	999999990	0,00	0,00	0,00	0,00	43,20	43,20	0,00	0,00
202904008952	Maria Luz Mariano Ferreira	999999990	0,00	0,00	0,00	0,00	47,50	47,50	0,00	0,00
202904009154	Catarina Sofia de Almeida Correia Silva	999999990	0,00	0,00	0,00	0,00	74,04	74,04	0,00	0,00
202904009205	Gabriel Carlos de Matos Ferreira	999999990	0,00	0,00	0,00	0,00	27,70	27,70	0,00	0,00
202904009250	Duarte João Correia dos Santos	999999990	0,00	0,00	0,00	0,00	39,73	39,73	0,00	0,00
202904009337	Ana Catarina Paiva Ponces	999999990	0,00	0,00	0,00	0,00	30,00	30,00	0,00	0,00
202904009486	Cláudia Alexandra Dias Morais	999999990	0,00	0,00	0,00	0,00	39,73	39,73	0,00	0,00
202904009570	Ana Sofia Morais Fernandes Correia	999999990	0,00	0,00	0,00	0,00	45,35	45,35	0,00	0,00
202904009601	Cláudia Sofia Lopes Costa	999999990	0,00	0,00	0,00	0,00	41,06	41,06	0,00	0,00
202904009605	Maria de Fátima da Silva Dias	999999990	0,00	0,00	0,00	0,00	30,30	30,30	0,00	0,00
202904009711	Helena Isabel de Almeida Pinto	999999990	0,00	0,00	0,00	0,00	28,69	28,69	0,00	0,00
202904009745	Ana Paula dos Santos Almeida	999999990	0,00	0,00	0,00	0,00	30,30	30,30	0,00	0,00
202904009750	Patrícia Pereira da Silva	999999990	0,00	0,00	0,00	0,00	60,13	60,13	0,00	0,00
202904009751	Emiliana Rosa Oliveira Monteiro	999999990	0,00	0,00	0,00	0,00	40,78	40,78	0,00	0,00
202904009753	Ana Paula da Palma Sancho	999999990	0,00	0,00	0,00	0,00	30,19	30,19	0,00	0,00
202904009772	Diana Margarida Correia Almeida Amaral	999999990	0,00	0,00	0,00	0,00	27,78	27,78	0,00	0,00
202904009776	Manuela da Silva Marques de Almeida	999999990	0,00	0,00	0,00	0,00	236,31	236,31	0,00	0,00
202904009781	Dina Maria Marques Leitão Laranjeira	999999990	0,00	0,00	0,00	0,00	791,82	791,82	0,00	0,00
202904009782	Manuel Correia de Figueiredo	999999990	0,00	0,00	0,00	0,00	1 054,11	1 054,11	0,00	0,00

Município de São Pedro do Sul

Ano: 2020

Conta	Designação	Entidade Parceira	Saldo Inicial		Movimentos do Período		Movimentos Acumulados		Saldo Final	
			Débito	Crédito	Débito	Crédito	Débito	Crédito	Débito	Crédito
202904009801	Ana Patrícia Portinha Gomes	999999990	0,00	0,00	0,00	0,00	80,88	80,88	0,00	0,00
202904009814	Cecília Margarida do Carmo Coutinho Tavares	999999990	0,00	0,00	0,00	0,00	352,01	352,01	0,00	0,00
202904009816	Carla da Encarnação dos Santos Macedo	999999990	0,00	0,00	0,00	0,00	75,44	75,44	0,00	0,00
202904009820	Cristina Alexandra da Costa Soares	999999990	0,00	0,00	0,00	0,00	27,50	27,50	0,00	0,00
202904009847	Francisco José de Oliveira	999999990	0,00	0,00	0,00	0,00	43,20	43,20	0,00	0,00
202904009946	Ricardo Jorge de Oliveira Santos	999999990	0,00	0,00	0,00	0,00	50,00	50,00	0,00	0,00
202904009954	Carlos Jorge da Rocha Almeida	999999990	0,00	0,00	0,00	0,00	1 054,11	1 054,11	0,00	0,00
202904009955	João Luis de Almeida	999999990	0,00	0,00	0,00	0,00	1 054,11	1 054,11	0,00	0,00
202904009961	Maria de Fátima de Almeida Lima	999999990	0,00	0,00	0,00	0,00	1 054,11	1 054,11	0,00	0,00
202904010012	João António de Oliveira Almeida	999999990	0,00	0,00	0,00	0,00	352,01	352,01	0,00	0,00
202904010034	Vera Lúcia de Sousa Marinho	999999990	0,00	0,00	0,00	0,00	77,70	77,70	0,00	0,00
202904010035	Andreia Catarina Rocha de Almeida	999999990	0,00	0,00	0,00	0,00	44,71	44,71	0,00	0,00
202904010037	Olga Mukheeva	999999990	0,00	0,00	0,00	0,00	50,00	50,00	0,00	0,00
202904010038	Carla Sofia Figueiredo de Almeida Ladeira	999999990	0,00	0,00	0,00	0,00	93,20	93,20	0,00	0,00
202904010047	Rui Pedro Lopes Cardoso	999999990	0,00	0,00	0,00	0,00	1 054,11	1 054,11	0,00	0,00
202904010055	Débora Cristina Pereira deAlmeida	999999990	0,00	0,00	0,00	0,00	50,00	50,00	0,00	0,00
202904010068	Nuno Miguel Pereira Dias	999999990	0,00	0,00	0,00	0,00	0,00	0,00	0,00	0,00
202904010088	Pedro Alexandre Batista Pereira	999999990	0,00	0,00	0,00	0,00	352,01	352,01	0,00	0,00
202904010111	Bárbara João Cerqueira Rodrigues	999999990	0,00	0,00	0,00	0,00	1 492,93	1 492,93	0,00	0,00
202904010112	Norberto Dias Marques	999999990	0,00	0,00	0,00	0,00	352,01	352,01	0,00	0,00
202904010123	Carla Sofia Almeida	999999990	0,00	0,00	0,00	0,00	44,97	44,97	0,00	0,00
202904010124	Sílvia Teresa de Oliveira Pinto	999999990	0,00	0,00	0,00	0,00	53,65	53,65	0,00	0,00
202904010125	Tânia Raquel da Silva Lopes	999999990	0,00	0,00	0,00	0,00	50,00	50,00	0,00	0,00
202904010136	Manuel António Chã Madeiras	999999990	0,00	0,00	0,00	0,00	1 020,17	1 020,17	0,00	0,00
202904010137	Jéssica Vanessa Santos Marques Silva	999999990	0,00	0,00	0,00	0,00	744,08	744,08	0,00	0,00
202904010148	Talitha Ferreira Giesteira	999999990	0,00	0,00	0,00	0,00	30,19	30,19	0,00	0,00
202904010149	Catarina Isabel de Oliveira Monteiro	999999990	0,00	0,00	0,00	0,00	43,20	43,20	0,00	0,00
202904010150	Sandra Cristina Rodrigues Ferreira	999999990	0,00	0,00	0,00	0,00	43,93	43,93	0,00	0,00
202904010151	Patrícia Cardoso Vila Nova	999999990	0,00	0,00	0,00	0,00	26,32	26,32	0,00	0,00
202904010152	Nelson Miguel Almeida Garrido	999999990	0,00	0,00	0,00	0,00	70,90	70,90	0,00	0,00
202904010153	Ana Cristina Bispo de Almeida	999999990	0,00	0,00	0,00	0,00	25,31	25,31	0,00	0,00
202904010154	Luísa Margarida Rodrigues	999999990	0,00	0,00	0,00	0,00	27,50	27,50	0,00	0,00
202904010155	Ana Rita Pereira Pinto	999999990	0,00	0,00	0,00	0,00	27,70	27,70	0,00	0,00
202904010156	Maria de Fátima da Silva Pereira	999999990	0,00	0,00	0,00	0,00	282,69	282,69	0,00	0,00
202904010157	Inês Filipa Freitas Rocha Ferreira	999999990	0,00	0,00	0,00	0,00	47,60	47,60	0,00	0,00

Município de São Pedro do Sul

Ano: 2020

Conta	Designação	Entidade Parceira	Saldo Inicial		Movimentos do Período		Movimentos Acumulados		Saldo Final	
			Débito	Crédito	Débito	Crédito	Débito	Crédito	Débito	Crédito
202904010158	Carla Sofia Pereira Fernandes	999999990	0,00	0,00	0,00	0,00	27,70	27,70	0,00	0,00
202904010159	Dina Patrícia Gomes de Pinho	999999990	0,00	0,00	0,00	0,00	43,90	43,90	0,00	0,00
202904010160	Caroline Páscoa da Silva Ferreira	999999990	0,00	0,00	0,00	0,00	32,08	32,08	0,00	0,00
202904010161	Soraia Patrícia Fernandes Pinto	999999990	0,00	0,00	0,00	0,00	41,00	41,00	0,00	0,00
202904010162	Paula Cristina Maneca Correia Pinto	999999990	0,00	0,00	0,00	0,00	26,40	26,40	0,00	0,00
202904010163	Luísa Cristina Lima de Almeida Rodrigues	999999990	0,00	0,00	0,00	0,00	47,00	47,00	0,00	0,00
202904010164	Carla Maria Lourenço Ferreira	999999990	0,00	0,00	0,00	0,00	41,06	41,06	0,00	0,00
202904010165	Teresa Bizarro Pereira	999999990	0,00	0,00	0,00	0,00	43,90	43,90	0,00	0,00
202904010166	Cristina Tavares de Almeida	999999990	0,00	0,00	0,00	0,00	47,74	47,74	0,00	0,00
202904010167	Ana Sofia Prior Vaz	999999990	0,00	0,00	0,00	0,00	30,30	30,30	0,00	0,00
202904010168	Carla Patrícia Machado Alves	999999990	0,00	0,00	0,00	0,00	43,20	43,20	0,00	0,00
202904010169	Teresa Cristina Magalhães Fonseca de Oliveira	999999990	0,00	0,00	0,00	0,00	0,00	47,74	0,00	47,74
202904010170	Alina Melissa Caldeira da Silva Dias	999999990	0,00	0,00	0,00	0,00	30,30	30,30	0,00	0,00
202904010171	Maria Deolinda Rodrigues Marques Abreu	999999990	0,00	0,00	0,00	0,00	27,70	27,70	0,00	0,00
202904010172	Maria Margarida de Almeida Marques Lopes	999999990	0,00	0,00	0,00	0,00	43,20	43,20	0,00	0,00
202904010173	Maria de Fátima Antunes Figueiredo	999999990	0,00	0,00	0,00	0,00	45,35	45,35	0,00	0,00
202904010175	Andreia Catarina Correia Pinheiro	999999990	0,00	0,00	0,00	0,00	75,44	75,44	0,00	0,00
202904010176	Paulo Jorge Rocha	999999990	0,00	0,00	0,00	0,00	30,00	30,00	0,00	0,00
202904010177	Luísa Maria de Oliveira Peixeiro	999999990	0,00	0,00	0,00	0,00	43,00	43,00	0,00	0,00
202904010178	Vera Lúcia da Rocha Cela	999999990	0,00	0,00	0,00	0,00	60,38	60,38	0,00	0,00
202904010179	Maria de Lurdes Pinto Oliveira	999999990	0,00	0,00	0,00	0,00	44,45	44,45	0,00	0,00
202904010180	Ana Rita Laranjeira Mendes Fonseca	999999990	0,00	0,00	0,00	0,00	27,70	27,70	0,00	0,00
202904010181	Maria da Graça Rodrigues Lima	999999990	0,00	0,00	0,00	0,00	47,74	47,74	0,00	0,00
202904010182	Ana Rita Landeira Rodrigues	999999990	0,00	0,00	0,00	0,00	30,19	30,19	0,00	0,00
202904010183	Ana Maria da Rocha Alves Leitão	999999990	0,00	0,00	0,00	0,00	43,20	43,20	0,00	0,00
202904010184	Teresa Augusta Junqueira Rodrigues	999999990	0,00	0,00	0,00	0,00	30,30	30,30	0,00	0,00
202904010185	Sandra Manuela Almeida da Silva Santos	999999990	0,00	0,00	0,00	0,00	47,74	47,74	0,00	0,00
202904010186	Lucília Catarina da Silva Pinto	999999990	0,00	0,00	0,00	0,00	28,70	28,70	0,00	0,00
202904010187	Cátia Daniela Paiva Carvalho	999999990	0,00	0,00	0,00	0,00	25,48	25,48	0,00	0,00
202904010188	Isabel Maria de Almeida Rodrigues	999999990	0,00	0,00	0,00	0,00	36,74	36,74	0,00	0,00
202904010189	Marlene Fernandes Tavares	999999990	0,00	0,00	0,00	0,00	0,00	26,50	0,00	26,50
202904010190	Sónia Marisa Nogueira Mateus	999999990	0,00	0,00	0,00	0,00	47,74	47,74	0,00	0,00
202904010191	Elisabete Maria da Silva Fernandes	999999990	0,00	0,00	0,00	0,00	43,20	43,20	0,00	0,00
202904010192	Cristina Maria Amaral Martins	999999990	0,00	0,00	0,00	0,00	47,74	47,74	0,00	0,00
202904010193	Patrícia Alexandra Silva Santos	999999990	0,00	0,00	0,00	0,00	27,70	27,70	0,00	0,00

Município de São Pedro do Sul

Ano: 2020

Conta	Designação	Entidade Parceira	Saldo Inicial		Movimentos do Período		Movimentos Acumulados		Saldo Final	
			Débito	Crédito	Débito	Crédito	Débito	Crédito	Débito	Crédito
202904010194	Carina Conceição Tavares da Silva Chaves	999999990	0,00	0,00	0,00	0,00	27,70	27,70	0,00	0,00
202904010195	Isabel Gomes Ferreira	999999990	0,00	0,00	0,00	0,00	27,70	27,70	0,00	0,00
202904010196	Andreia Sofia Oliveira Freitas	999999990	0,00	0,00	0,00	0,00	27,70	27,70	0,00	0,00
202904010198	João Pedro de Oliveira Fragoso	999999990	0,00	0,00	0,00	0,00	90,70	90,70	0,00	0,00
202904010199	Ana Sofia Portelada Pinto	999999990	0,00	0,00	0,00	0,00	67,94	67,94	0,00	0,00
202904010200	Maria José Marques Rodrigues Paiva	999999990	0,00	0,00	0,00	0,00	47,74	47,74	0,00	0,00
202904010201	Carla Isabel Martins Almeida Figueiredo	999999990	0,00	0,00	0,00	0,00	41,00	41,00	0,00	0,00
202904010202	Clarisse Maria de Jesus Figueiredo Melo	999999990	0,00	0,00	0,00	0,00	41,00	41,00	0,00	0,00
202904010203	Luzinete da Cruz Ferreira Lima	999999990	0,00	0,00	0,00	0,00	30,19	30,19	0,00	0,00
202904010204	Marta Sofia Gouveia de Figueiredo	999999990	0,00	0,00	0,00	0,00	27,05	27,05	0,00	0,00
202904010205	Maria de Lurdes Fernandes Rodrigues	999999990	0,00	0,00	0,00	0,00	43,20	43,20	0,00	0,00
202904010206	Diana da Rocha Tavares	999999990	0,00	0,00	0,00	0,00	47,70	47,70	0,00	0,00
202904010207	Adriana Soraia da Ressurreição Augusto	999999990	0,00	0,00	0,00	0,00	43,90	43,90	0,00	0,00
202904010208	Oriana Afonsa Vicente Victorino Ventura	999999990	0,00	0,00	0,00	0,00	28,69	28,69	0,00	0,00
202904010209	Paula Cristina de Almeida Correia Pinho	999999990	0,00	0,00	0,00	0,00	47,74	47,74	0,00	0,00
202904010211	Sandra Isabel Ribeiro Fonseca	999999990	0,00	0,00	0,00	0,00	47,74	47,74	0,00	0,00
202904010212	Artur Gonçalo de Oliveira Santos Cunha	999999990	0,00	0,00	0,00	0,00	43,20	43,20	0,00	0,00
202904010217	Mário Jorge Moisés Nogueira	999999990	0,00	0,00	0,00	0,00	41,06	41,06	0,00	0,00
202904010221	Carla Sofia dos Santos Campos	999999990	0,00	0,00	0,00	0,00	26,32	26,32	0,00	0,00
202904010222	Susana Cristina Rodrigues Laranjas	999999990	0,00	0,00	0,00	0,00	43,20	43,20	0,00	0,00
202904010223	Carla Cristina Pereira de Almeida	999999990	0,00	0,00	0,00	0,00	27,70	27,70	0,00	0,00
202904010224	Joana Andreia Santos Cortinhal	999999990	0,00	0,00	0,00	0,00	29,27	29,27	0,00	0,00
202904010225	Ana Sofia de Almeida Ferreira Escada	999999990	0,00	0,00	0,00	0,00	26,13	26,13	0,00	0,00
202904010226	Jessica Rossini	999999990	0,00	0,00	0,00	0,00	30,30	30,30	0,00	0,00
202904010227	Bruno Filipe Ramos Reis	999999990	0,00	0,00	0,00	0,00	30,19	30,19	0,00	0,00
202904010228	Maria Isabel Marques Rodrigues	999999990	0,00	0,00	0,00	0,00	43,20	43,20	0,00	0,00
202904010230	Priscila Letícia da Cruz Ramos de Jesus	999999990	0,00	0,00	0,00	0,00	27,70	27,70	0,00	0,00
202904010231	João Carlos Ferreira de Almeida	999999990	0,00	0,00	0,00	0,00	30,19	30,19	0,00	0,00
202904010232	Marisa Alexandra de Almeida Dias	999999990	0,00	0,00	0,00	0,00	27,50	27,50	0,00	0,00
202904010233	Fátima Cristina Pinto Figueiredo	999999990	0,00	0,00	0,00	0,00	43,20	43,20	0,00	0,00
202904010234	Susana Margarida da Silva dos Reis	999999990	0,00	0,00	0,00	0,00	43,20	43,20	0,00	0,00
202904010235	Rosario Gonzales Paihua	999999990	0,00	0,00	0,00	0,00	25,48	25,48	0,00	0,00
202904010236	Maria do Socorro Santos	999999990	0,00	0,00	0,00	0,00	53,18	53,18	0,00	0,00
202904010237	Ana Sofia Rodrigues Caldeira	999999990	0,00	0,00	0,00	0,00	47,74	47,74	0,00	0,00
202904010238	Daniela Filipa Catarino Rodrigues	999999990	0,00	0,00	0,00	0,00	43,20	43,20	0,00	0,00

Município de São Pedro do Sul

Ano: 2020

Conta	Designação	Entidade Parceira	Saldo Inicial		Movimentos do Período		Movimentos Acumulados		Saldo Final	
			Débito	Crédito	Débito	Crédito	Débito	Crédito	Débito	Crédito
202904010239	Ana Karina Jesus Lisboa	999999990	0,00	0,00	0,00	0,00	0,00	15,72	0,00	15,72
202904010240	Paulo Jorge Pereira de Sousa	999999990	0,00	0,00	0,00	0,00	47,74	47,74	0,00	0,00
202904010241	Ana Luísa Correia Gomes	999999990	0,00	0,00	0,00	0,00	43,20	43,20	0,00	0,00
202904010242	Andrea Telas da Silva	999999990	0,00	0,00	0,00	0,00	27,70	27,70	0,00	0,00
202904010243	Sónia Raquel Gaspar Albuquerque Cardoso	999999990	0,00	0,00	0,00	0,00	55,40	55,40	0,00	0,00
202904010244	Sara Isabel Ribeiro do Bento Pinho	999999990	0,00	0,00	0,00	0,00	28,79	28,79	0,00	0,00
202904010245	Sylvie Valente Garcia Martins da Rocha	999999990	0,00	0,00	0,00	0,00	41,57	41,57	0,00	0,00
202904010246	Manuela Maria Soares Tavares de Oliveira	999999990	0,00	0,00	0,00	0,00	29,40	29,40	0,00	0,00
202904010247	Kamila de Oliveira Barbosa Ribeiro	999999990	0,00	0,00	0,00	0,00	47,74	47,74	0,00	0,00
202904010248	Lúcia Alexandra Bastos Ferreira da Silva	999999990	0,00	0,00	0,00	0,00	41,06	41,06	0,00	0,00
202904010249	Arlinda Isabel Ferreira Figueiredo	999999990	0,00	0,00	0,00	0,00	47,74	47,74	0,00	0,00
202904010250	Margarida Solange Prata Manuel	999999990	0,00	0,00	0,00	0,00	0,00	0,00	0,00	0,00
202904010251	Tânia Marisa Pinto Silva Teixeira	999999990	0,00	0,00	0,00	0,00	45,35	45,35	0,00	0,00
202904010300	Alberto Carlos de Oliveira	999999990	0,00	0,00	0,00	0,00	27,70	27,70	0,00	0,00
202904010301	Sónia Patrícia Paiva da Silva	999999990	0,00	0,00	0,00	0,00	43,20	43,20	0,00	0,00
202904010302	Sandra Maria Monteiro da Cruz	999999990	0,00	0,00	0,00	0,00	30,30	30,30	0,00	0,00
202904010303	Vera Lúcia Correia Abreu Rodrigues	999999990	0,00	0,00	0,00	0,00	43,90	43,90	0,00	0,00
202904010304	Isabel Maria Marques Regueira	999999990	0,00	0,00	0,00	0,00	45,35	45,35	0,00	0,00
202904010306	Sandra Cristina dos Santos Matos	999999990	0,00	0,00	0,00	0,00	45,50	45,50	0,00	0,00
202904010320	João Correia Gomes Pereira	999999990	0,00	0,00	0,00	0,00	0,00	0,00	0,00	0,00
202909	Outros-Outros	999999990	0,00	0,00	0,00	0,00	0,00	0,00	0,00	0,00
203	Devedores por empréstimos bonificados e subsídios re	999999990	0,00	0,00	0,00	0,00	0,00	0,00	0,00	0,00
2031	De curto prazo	999999990	0,00	0,00	0,00	0,00	0,00	0,00	0,00	0,00
20311	Subsídios reembolsáveis para as sociedades não finar	999999990	0,00	0,00	0,00	0,00	0,00	0,00	0,00	0,00
20312	Subsídios reembolsáveis para as sociedades não finar	999999990	0,00	0,00	0,00	0,00	0,00	0,00	0,00	0,00
20313	Subsídios reembolsáveis para as famílias	999999990	0,00	0,00	0,00	0,00	0,00	0,00	0,00	0,00
20314	Subsídios reembolsáveis para outras entidades	999999990	0,00	0,00	0,00	0,00	0,00	0,00	0,00	0,00
20319	Outros	999999990	0,00	0,00	0,00	0,00	0,00	0,00	0,00	0,00
2032	De médio e longo prazo	999999990	0,00	0,00	0,00	0,00	0,00	0,00	0,00	0,00
20321	Realizável a curto prazo	999999990	0,00	0,00	0,00	0,00	0,00	0,00	0,00	0,00
203211	Subsídios reembolsáveis para as sociedades não finar	999999990	0,00	0,00	0,00	0,00	0,00	0,00	0,00	0,00
203212	Subsídios reembolsáveis para as sociedades não finar	999999990	0,00	0,00	0,00	0,00	0,00	0,00	0,00	0,00
203213	Subsídios reembolsáveis para as famílias	999999990	0,00	0,00	0,00	0,00	0,00	0,00	0,00	0,00
203214	Subsídios reembolsáveis para outras entidades	999999990	0,00	0,00	0,00	0,00	0,00	0,00	0,00	0,00
203219	Outros	999999990	0,00	0,00	0,00	0,00	0,00	0,00	0,00	0,00

Município de São Pedro do Sul

Ano: 2020

Conta	Designação	Entidade Parceira	Saldo Inicial		Movimentos do Período		Movimentos Acumulados		Saldo Final	
			Débito	Crédito	Débito	Crédito	Débito	Crédito	Débito	Crédito
20322	Realizável a médio e longo prazo	999999990	0,00	0,00	0,00	0,00	0,00	0,00	0,00	0,00
203221	Subsídios reembolsáveis para as sociedades não finar	999999990	0,00	0,00	0,00	0,00	0,00	0,00	0,00	0,00
203222	Subsídios reembolsáveis para as sociedades não finar	999999990	0,00	0,00	0,00	0,00	0,00	0,00	0,00	0,00
203223	Subsídios reembolsáveis para as famílias	999999990	0,00	0,00	0,00	0,00	0,00	0,00	0,00	0,00
203224	Subsídios reembolsáveis para outras entidades	999999990	0,00	0,00	0,00	0,00	0,00	0,00	0,00	0,00
203229	Outros	999999990	0,00	0,00	0,00	0,00	0,00	0,00	0,00	0,00
204	Credores por empréstimos bonificados e subsídios ree	999999990	0,00	210 264,91	0,00	0,00	23 054,09	341 090,80	0,00	318 036,71
2041	De curto prazo	999999990	0,00	0,00	0,00	0,00	0,00	0,00	0,00	0,00
2042	De médio e longo prazo	999999990	0,00	210 264,91	0,00	0,00	23 054,09	341 090,80	0,00	318 036,71
20421	Exigível a curto prazo	999999990	0,00	15 221,89	0,00	0,00	15 221,89	23 054,09	0,00	7 832,20
204211	Estado	999999990	0,00	15 221,89	0,00	0,00	15 221,89	23 054,09	0,00	7 832,20
204211001	DGTF - Direção-Geral do Tesouro e Finanças	999999990	0,00	0,00	0,00	0,00	0,00	0,00	0,00	0,00
20421100101	DGTF - Âmbito PREDE	999999990	0,00	0,00	0,00	0,00	0,00	0,00	0,00	0,00
204211002	ADC - Agência para o Desenvolvimento e Coesão, I.P.	999999990	0,00	15 221,89	0,00	0,00	15 221,89	23 054,09	0,00	7 832,20
20421100201	ADC - Requalificação Urbana do Centro Histórico de S	999999990	0,00	15 221,89	0,00	0,00	15 221,89	23 054,09	0,00	7 832,20
20421100202	ADC - EQ BEI PT2020 - Parque Urbano do Nogueiral	999999990	0,00	0,00	0,00	0,00	0,00	0,00	0,00	0,00
20421100203	ADC - EQ BEI PT2020 - Parque Empresarial de SPSU	999999990	0,00	0,00	0,00	0,00	0,00	0,00	0,00	0,00
204212	Serviços e Fundos Autónomos	999999990	0,00	0,00	0,00	0,00	0,00	0,00	0,00	0,00
2042121	IHRU	999999990	0,00	0,00	0,00	0,00	0,00	0,00	0,00	0,00
20421211	IHRU - Não exccionados	999999990	0,00	0,00	0,00	0,00	0,00	0,00	0,00	0,00
20421212	IHRU - Excecionados	999999990	0,00	0,00	0,00	0,00	0,00	0,00	0,00	0,00
2042129	Outros	999999990	0,00	0,00	0,00	0,00	0,00	0,00	0,00	0,00
20421291	Outros - Não excecionados	999999990	0,00	0,00	0,00	0,00	0,00	0,00	0,00	0,00
20421292	Outros - Excecionados	999999990	0,00	0,00	0,00	0,00	0,00	0,00	0,00	0,00
204213	Administração Local	999999990	0,00	0,00	0,00	0,00	0,00	0,00	0,00	0,00
2042131	Associações de Municípios	999999990	0,00	0,00	0,00	0,00	0,00	0,00	0,00	0,00
2042132	Municípios	999999990	0,00	0,00	0,00	0,00	0,00	0,00	0,00	0,00
2042133	Serviços Municipalizados	999999990	0,00	0,00	0,00	0,00	0,00	0,00	0,00	0,00
2042134	Associações de Freguesias	999999990	0,00	0,00	0,00	0,00	0,00	0,00	0,00	0,00
2042135	Freguesias	999999990	0,00	0,00	0,00	0,00	0,00	0,00	0,00	0,00
2042136	Empresas Locais	999999990	0,00	0,00	0,00	0,00	0,00	0,00	0,00	0,00
2042139	Outros	999999990	0,00	0,00	0,00	0,00	0,00	0,00	0,00	0,00
204214	Administração Regional	999999990	0,00	0,00	0,00	0,00	0,00	0,00	0,00	0,00
2042141	RAA	999999990	0,00	0,00	0,00	0,00	0,00	0,00	0,00	0,00
2042142	RAM	999999990	0,00	0,00	0,00	0,00	0,00	0,00	0,00	0,00

Município de São Pedro do Sul

Ano: 2020

Conta	Designação	Entidade Parceira	Saldo Inicial		Movimentos do Período		Movimentos Acumulados		Saldo Final	
			Débito	Crédito	Débito	Crédito	Débito	Crédito	Débito	Crédito
204215	Segurança Social	999999990	0,00	0,00	0,00	0,00	0,00	0,00	0,00	0,00
204219	Outras entidades	999999990	0,00	0,00	0,00	0,00	0,00	0,00	0,00	0,00
20422	Exigível a médio e longo prazo	999999990	0,00	195 043,02	0,00	0,00	7 832,20	318 036,71	0,00	310 204,51
204221	Estado	999999990	0,00	195 043,02	0,00	0,00	7 832,20	318 036,71	0,00	310 204,51
204221001	DGTF - Direção-Geral do Tesouro e Finanças	999999990	0,00	0,00	0,00	0,00	0,00	0,00	0,00	0,00
20422100101	DGTF - Âmbito PREDE	999999990	0,00	0,00	0,00	0,00	0,00	0,00	0,00	0,00
204221002	ADC + IFDR	999999990	0,00	195 043,02	0,00	0,00	7 832,20	318 036,71	0,00	310 204,51
20422100201	IFDR- Requalificação Urbana do Centro Histórico de S	999999990	0,00	7 832,20	0,00	0,00	7 832,20	7 832,20	0,00	0,00
20422100202	ADC - 89 - EQ BEI PT2020 - Parque Urbano do Nogue	999999990	0,00	128 434,26	0,00	0,00	0,00	192 651,39	0,00	192 651,39
20422100203	ADC - 26 - EQ BEI PT2020 - Parque Empresarial de Si	999999990	0,00	58 776,56	0,00	0,00	0,00	117 553,12	0,00	117 553,12
204222	Serviços e Fundos Autónomos	999999990	0,00	0,00	0,00	0,00	0,00	0,00	0,00	0,00
2042221	IHRU	999999990	0,00	0,00	0,00	0,00	0,00	0,00	0,00	0,00
20422211	IHRU - Não exccionados	999999990	0,00	0,00	0,00	0,00	0,00	0,00	0,00	0,00
20422212	IHRU - Excecionados	999999990	0,00	0,00	0,00	0,00	0,00	0,00	0,00	0,00
2042229	Outros	999999990	0,00	0,00	0,00	0,00	0,00	0,00	0,00	0,00
20422291	Outros - Não excecionados	999999990	0,00	0,00	0,00	0,00	0,00	0,00	0,00	0,00
20422292	Outros - Excecionados	999999990	0,00	0,00	0,00	0,00	0,00	0,00	0,00	0,00
204223	Administração Local	999999990	0,00	0,00	0,00	0,00	0,00	0,00	0,00	0,00
2042231	Associações de Municípios	999999990	0,00	0,00	0,00	0,00	0,00	0,00	0,00	0,00
2042232	Municípios	999999990	0,00	0,00	0,00	0,00	0,00	0,00	0,00	0,00
2042233	Serviços Municipalizados	999999990	0,00	0,00	0,00	0,00	0,00	0,00	0,00	0,00
2042234	Associações de Freguesias	999999990	0,00	0,00	0,00	0,00	0,00	0,00	0,00	0,00
2042235	Freguesias	999999990	0,00	0,00	0,00	0,00	0,00	0,00	0,00	0,00
2042236	Empresas Locais	999999990	0,00	0,00	0,00	0,00	0,00	0,00	0,00	0,00
2042239	Outros	999999990	0,00	0,00	0,00	0,00	0,00	0,00	0,00	0,00
204224	Administração Regional	999999990	0,00	0,00	0,00	0,00	0,00	0,00	0,00	0,00
2042241	RAA	999999990	0,00	0,00	0,00	0,00	0,00	0,00	0,00	0,00
2042242	RAM	999999990	0,00	0,00	0,00	0,00	0,00	0,00	0,00	0,00
204225	Segurança Social	999999990	0,00	0,00	0,00	0,00	0,00	0,00	0,00	0,00
204229	Outras entidades	999999990	0,00	0,00	0,00	0,00	0,00	0,00	0,00	0,00
205	Devedores por devolução de transferências e subsídio	999999990	0,00	0,00	0,00	0,00	0,00	0,00	0,00	0,00
206	Credores por devoluções de transferências e subsídios	999999990	0,00	0,00	0,00	0,00	0,00	0,00	0,00	0,00
208	Outros devedores e credores por transferências e subs	999999990	0,00	0,00	0,00	0,00	0,00	0,00	0,00	0,00
2081	Outros devedores	999999990	0,00	0,00	0,00	0,00	0,00	0,00	0,00	0,00
2082	Outros credores	999999990	0,00	0,00	0,00	0,00	0,00	0,00	0,00	0,00

Município de São Pedro do Sul

Ano: 2020

Conta	Designação	Entidade Parceira	Saldo Inicial		Movimentos do Período		Movimentos Acumulados		Saldo Final	
			Débito	Crédito	Débito	Crédito	Débito	Crédito	Débito	Crédito
209	Perdas por imparidade acumuladas	999999990	0,00	0,00	0,00	0,00	0,00	0,00	0,00	0,00
2091	De curto prazo	999999990	0,00	0,00	0,00	0,00	0,00	0,00	0,00	0,00
2092	De médio e longo prazo	999999990	0,00	0,00	0,00	0,00	0,00	0,00	0,00	0,00
20921	Realizável a curto prazo	999999990	0,00	0,00	0,00	0,00	0,00	0,00	0,00	0,00
20922	Realizável a médio e longo prazo	999999990	0,00	0,00	0,00	0,00	0,00	0,00	0,00	0,00
21	Clientes, contribuintes e utentes	999999990	173 100,88	73 339,38	0,00	0,00	6 107 714,52	6 043 948,20	63 766,32	0,00
211	Clientes c/c	999999990	46 766,11	0,00	0,00	0,00	2 109 081,36	2 087 041,72	22 039,64	0,00
2111	Realizável até 12 meses	999999990	46 766,11	0,00	0,00	0,00	2 109 081,36	2 087 041,72	22 039,64	0,00
2112	Realizável a mais de 12 meses	999999990	0,00	0,00	0,00	0,00	0,00	0,00	0,00	0,00
212	Clientes títulos a receber	999999990	0,00	0,00	0,00	0,00	0,00	0,00	0,00	0,00
213	Contribuintes	999999990	1 411,71	0,00	0,00	0,00	2 512 730,62	2 512 219,07	511,55	0,00
2131	Impostos diretos	999999990	0,00	0,00	0,00	0,00	2 504 631,57	2 504 631,57	0,00	0,00
21311	Realizável até 12 meses	999999990	0,00	0,00	0,00	0,00	2 504 631,57	2 504 631,57	0,00	0,00
21312	Realizável a mais de 12 meses	999999990	0,00	0,00	0,00	0,00	0,00	0,00	0,00	0,00
2132	Impostos indiretos	999999990	1 411,71	0,00	0,00	0,00	8 099,05	7 587,50	511,55	0,00
21321	Realizável até 12 meses	999999990	1 411,71	0,00	0,00	0,00	8 099,05	7 587,50	511,55	0,00
21322	Realizável a mais de 12 meses	999999990	0,00	0,00	0,00	0,00	0,00	0,00	0,00	0,00
2133	Contribuições para sistemas de proteção social e subs	999999990	0,00	0,00	0,00	0,00	0,00	0,00	0,00	0,00
21331	Realizável até 12 meses	999999990	0,00	0,00	0,00	0,00	0,00	0,00	0,00	0,00
21332	Realizável a mais de 12 meses	999999990	0,00	0,00	0,00	0,00	0,00	0,00	0,00	0,00
2134	Juros, multas e outras penalidades	999999990	0,00	0,00	0,00	0,00	0,00	0,00	0,00	0,00
21341	Realizável até 12 meses	999999990	0,00	0,00	0,00	0,00	0,00	0,00	0,00	0,00
21342	Realizável a mais de 12 meses	999999990	0,00	0,00	0,00	0,00	0,00	0,00	0,00	0,00
2139	Outros	999999990	0,00	0,00	0,00	0,00	0,00	0,00	0,00	0,00
21391	Realizável até 12 meses	999999990	0,00	0,00	0,00	0,00	0,00	0,00	0,00	0,00
21392	Realizável a mais de 12 meses	999999990	0,00	0,00	0,00	0,00	0,00	0,00	0,00	0,00
214	Utentes	999999990	49 842,49	0,00	0,00	0,00	1 185 716,79	1 150 641,48	35 075,31	0,00
2141	Taxas	999999990	9 154,48	0,00	0,00	0,00	381 761,66	367 458,21	14 303,45	0,00
21411	Realizável até 12 meses	999999990	9 154,48	0,00	0,00	0,00	381 761,66	367 458,21	14 303,45	0,00
21412	Realizável a mais de 12 meses	999999990	0,00	0,00	0,00	0,00	0,00	0,00	0,00	0,00
2142	Multas e outras penalidades	999999990	0,00	0,00	0,00	0,00	1 149,45	1 149,45	0,00	0,00
21421	Realizável até 12 meses	999999990	0,00	0,00	0,00	0,00	1 149,45	1 149,45	0,00	0,00
21422	Realizável a mais de 12 meses	999999990	0,00	0,00	0,00	0,00	0,00	0,00	0,00	0,00
2149	Outros	999999990	40 688,01	0,00	0,00	0,00	802 805,68	782 033,82	20 771,86	0,00
21491	Realizável até 12 meses	999999990	40 688,01	0,00	0,00	0,00	802 805,68	782 033,82	20 771,86	0,00

Município de São Pedro do Sul

Ano: 2020

Conta	Designação	Entidade Parceira	Saldo Inicial		Movimentos do Período		Movimentos Acumulados		Saldo Final	
			Débito	Crédito	Débito	Crédito	Débito	Crédito	Débito	Crédito
21492	Realizável a mais de 12 meses	999999990	0,00	0,00	0,00	0,00	0,00	0,00	0,00	0,00
215	Clientes, contribuintes e utentes de cobrança duvidosa	999999990	75 080,57	0,00	0,00	0,00	226 846,37	75 080,57	151 765,80	0,00
2151	Clientes	999999990	75 080,57	0,00	0,00	0,00	226 846,37	75 080,57	151 765,80	0,00
21511	Clientes - Cobrança em atraso	999999990	75 080,57	0,00	0,00	0,00	226 846,37	75 080,57	151 765,80	0,00
21511000323	MEO – Serviços de Comunicações e Multimédia, S.A	999999990	44,60	0,00	0,00	0,00	44,60	44,60	0,00	0,00
21511000565	Clube Desportivo Santacruzense	999999990	0,00	0,00	0,00	0,00	0,00	0,00	0,00	0,00
21511000664	Freguesia de Sul	999999990	0,00	0,00	0,00	0,00	0,00	0,00	0,00	0,00
21511000991	Associação Mutualista dos Trabalhadores da C.M.S.P.S	999999990	556,33	0,00	0,00	0,00	556,33	556,33	0,00	0,00
21511001031	Freguesia de Valadares	999999990	0,00	0,00	0,00	0,00	0,00	0,00	0,00	0,00
21511001068	IEFP-Instituto de Emprego e Formação Profissional	999999990	4 970,80	0,00	0,00	0,00	4 970,80	4 970,80	0,00	0,00
21511003286	Associação de Educação Física e Desporto	999999990	590,52	0,00	0,00	0,00	590,52	590,52	0,00	0,00
21511003784	Diversos	999999990	58 418,80	0,00	0,00	0,00	210 184,60	58 418,80	151 765,80	0,00
21511004803	Rancho Folclórico de Pindelo dos Milagres	999999990	1 096,69	0,00	0,00	0,00	1 096,69	1 096,69	0,00	0,00
21511006645	Palpitedinâmico - Unipessoal, Lda.	999999990	3 408,25	0,00	0,00	0,00	3 408,25	3 408,25	0,00	0,00
21511006688	União das Freguesias de São Pedro do Sul, Várzea e I	999999990	4 673,87	0,00	0,00	0,00	4 673,87	4 673,87	0,00	0,00
21511007149	Centro Social da Paróquia de Manhouce	999999990	170,86	0,00	0,00	0,00	170,86	170,86	0,00	0,00
21511007243	Associação Desportiva Academia de Andebol de São F	999999990	436,45	0,00	0,00	0,00	436,45	436,45	0,00	0,00
21511008044	Milagre Metaleiro – Associação Cultural	999999990	713,40	0,00	0,00	0,00	713,40	713,40	0,00	0,00
21512	Clientes - Cobranças em litígio	999999990	0,00	0,00	0,00	0,00	0,00	0,00	0,00	0,00
2152	Contribuintes	999999990	0,00	0,00	0,00	0,00	0,00	0,00	0,00	0,00
21521	Contribuintes - Cobranças em atraso	999999990	0,00	0,00	0,00	0,00	0,00	0,00	0,00	0,00
21522	Contribuintes - Cobranças em litígio	999999990	0,00	0,00	0,00	0,00	0,00	0,00	0,00	0,00
2153	Utentes	999999990	0,00	0,00	0,00	0,00	0,00	0,00	0,00	0,00
21531	Utentes - Cobranças em atraso	999999990	0,00	0,00	0,00	0,00	0,00	0,00	0,00	0,00
21532	Utentes - Cobranças em litígio	999999990	0,00	0,00	0,00	0,00	0,00	0,00	0,00	0,00
216	Clientes, contribuintes e utentes em factoring	999999990	0,00	0,00	0,00	0,00	0,00	0,00	0,00	0,00
2161	Clientes	999999990	0,00	0,00	0,00	0,00	0,00	0,00	0,00	0,00
21611	Realizável até 12 meses	999999990	0,00	0,00	0,00	0,00	0,00	0,00	0,00	0,00
21612	Realizável a mais de 12 meses	999999990	0,00	0,00	0,00	0,00	0,00	0,00	0,00	0,00
2162	Contribuintes	999999990	0,00	0,00	0,00	0,00	0,00	0,00	0,00	0,00
21621	Realizável até 12 meses	999999990	0,00	0,00	0,00	0,00	0,00	0,00	0,00	0,00
21622	Realizável a mais de 12 meses	999999990	0,00	0,00	0,00	0,00	0,00	0,00	0,00	0,00
2163	Utentes	999999990	0,00	0,00	0,00	0,00	0,00	0,00	0,00	0,00
21631	Realizável até 12 meses	999999990	0,00	0,00	0,00	0,00	0,00	0,00	0,00	0,00
21632	Realizável a mais de 12 meses	999999990	0,00	0,00	0,00	0,00	0,00	0,00	0,00	0,00

Município de São Pedro do Sul

Ano: 2020

Conta	Designação	Entidade Parceira	Saldo Inicial		Movimentos do Período		Movimentos Acumulados		Saldo Final	
			Débito	Crédito	Débito	Crédito	Débito	Crédito	Débito	Crédito
218	Adiantamentos de clientes, contribuintes e utentes	999999990	0,00	0,00	0,00	0,00	0,00	0,00	0,00	0,00
2181	Clientes	999999990	0,00	0,00	0,00	0,00	0,00	0,00	0,00	0,00
21811	Contratos em execução	999999990	0,00	0,00	0,00	0,00	0,00	0,00	0,00	0,00
21812	Contratos emsituação de incumprimento	999999990	0,00	0,00	0,00	0,00	0,00	0,00	0,00	0,00
2182	Contribuintes	999999990	0,00	0,00	0,00	0,00	0,00	0,00	0,00	0,00
21821	Contratos em execução	999999990	0,00	0,00	0,00	0,00	0,00	0,00	0,00	0,00
21822	Contratos emsituação de incumprimento	999999990	0,00	0,00	0,00	0,00	0,00	0,00	0,00	0,00
2183	Utentes	999999990	0,00	0,00	0,00	0,00	0,00	0,00	0,00	0,00
21831	Contratos em execução	999999990	0,00	0,00	0,00	0,00	0,00	0,00	0,00	0,00
21832	Contratos emsituação de incumprimento	999999990	0,00	0,00	0,00	0,00	0,00	0,00	0,00	0,00
219	Perdas por imparidade acumuladas	999999990	0,00	73 339,38	0,00	0,00	73 339,38	218 965,36	0,00	145 625,98
2191	Clientes	999999990	0,00	73 339,38	0,00	0,00	73 339,38	218 965,36	0,00	145 625,98
21911	Realizável até 12 meses	999999990	0,00	73 339,38	0,00	0,00	73 339,38	218 965,36	0,00	145 625,98
21912	Realizável a mais de 12 meses	999999990	0,00	0,00	0,00	0,00	0,00	0,00	0,00	0,00
2192	Contribuintes	999999990	0,00	0,00	0,00	0,00	0,00	0,00	0,00	0,00
21921	Realizável até 12 meses	999999990	0,00	0,00	0,00	0,00	0,00	0,00	0,00	0,00
21922	Realizável a mais de 12 meses	999999990	0,00	0,00	0,00	0,00	0,00	0,00	0,00	0,00
2193	Utentes	999999990	0,00	0,00	0,00	0,00	0,00	0,00	0,00	0,00
21931	Realizável até 12 meses	999999990	0,00	0,00	0,00	0,00	0,00	0,00	0,00	0,00
21932	Realizável a mais de 12 meses	999999990	0,00	0,00	0,00	0,00	0,00	0,00	0,00	0,00
22	Fornecedores	999999990	191,27	1 558 551,33	0,00	0,00	7 370 553,37	8 709 941,49	0,00	1 339 388,12
221	Fornecedores c/c	999999990	191,27	986 110,42	0,00	0,00	3 772 828,01	4 205 076,11	0,00	432 248,10
2211	Exigível até 12 meses	999999990	191,27	986 110,42	0,00	0,00	3 772 828,01	4 205 076,11	0,00	432 248,10
2211000001	AIRC-Associação de Informática da Região Centro	999999990	0,00	26 012,04	0,00	0,00	26 959,14	27 116,58	0,00	157,44
2211000002	AUTO-SUECO (Coimbra), l.da	999999990	0,00	0,00	0,00	0,00	0,00	0,00	0,00	0,00
2211000003	IMPAL-Industrias Portuguesas de Alimentação, L.da	999999990	0,00	0,00	0,00	0,00	0,00	0,00	0,00	0,00
2211000004	SOREPAL - Sociedade Reprográfica de Papéis, S.A.	999999990	0,00	0,00	0,00	0,00	0,00	0,00	0,00	0,00
2211000005	SOQUIPA - Soc. Com. Equip. Máq. Industriais, LDA.	999999990	0,00	0,00	0,00	0,00	0,00	0,00	0,00	0,00
2211000006	Maria Licínia Fernandes Costa Ribeiro	999999990	0,00	0,00	0,00	0,00	0,00	0,00	0,00	0,00
2211000007	PH - Informática e Micro Sistemas, LDA.	999999990	0,00	0,00	0,00	0,00	0,00	0,00	0,00	0,00
2211000008	Pires & Pina, LDA	999999990	0,00	78,72	0,00	0,00	237,00	237,00	0,00	0,00
2211000009	STAND LOUREIRO - de Joaquim António Tavares Lou	999999990	0,00	0,00	0,00	0,00	0,00	0,00	0,00	0,00
2211000010	Novelgráfica - Adelino Ferreira & José Ferreira, L.da	999999990	0,00	0,00	0,00	0,00	0,00	0,00	0,00	0,00
2211000011	PAVIDÃO-Com. Autom. e Máq. Agrícolas, SA.	999999990	0,00	0,00	0,00	0,00	0,00	0,00	0,00	0,00
2211000012	LEMOS, SA	999999990	0,00	0,00	0,00	0,00	0,00	0,00	0,00	0,00

Município de São Pedro do Sul

Ano: 2020

Conta	Designação	Entidade Parceira	Saldo Inicial		Movimentos do Período		Movimentos Acumulados		Saldo Final	
			Débito	Crédito	Débito	Crédito	Débito	Crédito	Débito	Crédito
2211000013	ARTECER - Artesanato Cerâmico, LDA.	999999990	0,00	0,00	0,00	0,00	0,00	0,00	0,00	0,00
2211000014	Asfildaire Terraplanagens, LDA	999999990	0,00	0,00	0,00	0,00	0,00	0,00	0,00	0,00
2211000015	PROQUEME - Produtos Químicos de Manutenção, LD.	999999990	0,00	0,00	0,00	0,00	0,00	0,00	0,00	0,00
2211000016	GRANBEIRA - Sociedade de Expl. e Com. de Granitos	999999990	0,00	4 137,53	0,00	0,00	5 487,21	6 877,50	0,00	1 390,29
2211000017	M. SiMÕES JR. - Representações, LDA.	999999990	0,00	0,00	0,00	0,00	0,00	0,00	0,00	0,00
2211000018	FILOTURCO, S.A.	999999990	0,00	0,00	0,00	0,00	0,00	0,00	0,00	0,00
2211000019	TELECVIS-Telec. e Elect. de Viseu, LDA.	999999990	0,00	0,00	0,00	0,00	0,00	0,00	0,00	0,00
2211000020	UNITECLA - Sociedade de Equipamento para Escritóri	999999990	0,00	0,00	0,00	0,00	0,00	0,00	0,00	0,00
2211000021	J5F - Soluções Informáticas e Consumíveis, L.da	999999990	0,00	0,00	0,00	0,00	0,00	0,00	0,00	0,00
2211000022	LANIS - Sinalização, LDA.	999999990	0,00	0,00	0,00	0,00	0,00	0,00	0,00	0,00
2211000023	O VIDRINHO - Comércio de Vidros, LDA.	999999990	0,00	6 762,63	0,00	0,00	10 729,65	11 122,00	0,00	392,35
2211000024	Sadicol-Soc.Agro Distribuidora Ind. e Comercial de Laf	999999990	0,00	0,00	0,00	0,00	3,00	3,00	0,00	0,00
2211000025	Papelaria Laide de Balreira, LDA.	999999990	0,00	0,00	0,00	0,00	0,00	0,00	0,00	0,00
2211000026	MARAZUL - Importação, Exportação, Comércio e Indús	999999990	0,00	0,00	0,00	0,00	0,00	0,00	0,00	0,00
2211000027	Daniel, Santos & Afonso, L.da	999999990	0,00	838,75	0,00	0,00	6 043,90	6 043,90	0,00	0,00
2211000028	ELECTROLAF - Reparação de Electrodomésticos	999999990	0,00	0,00	0,00	0,00	0,00	0,00	0,00	0,00
2211000029	BARATA E MARCELINO - Engenharia Energética, S.A	999999990	0,00	0,00	0,00	0,00	0,00	0,00	0,00	0,00
2211000030	Papelaria Académica - Jacinto Francisco V. Dias Eirinh	999999990	0,00	0,00	0,00	0,00	2 163,61	2 163,61	0,00	0,00
2211000031	Grafinal - Artes Gráficas, L.da	999999990	0,00	0,00	0,00	0,00	319,80	319,80	0,00	0,00
2211000032	Irmãos Teles, lda - Entreposto Comercial da Ponte	999999990	0,00	875,47	0,00	0,00	2 759,61	3 391,99	0,00	632,38
2211000033	Celeuma - Produtora Multimédia, L.da	999999990	0,00	0,00	0,00	0,00	0,00	0,00	0,00	0,00
2211000034	EMBEIRAL - Engenharia e Construção, SA	999999990	0,00	0,00	0,00	0,00	7 066,94	7 066,94	0,00	0,00
2211000035	PAULOSAUTO-Peças e Auto Industriais, LDA.	999999990	0,00	0,00	0,00	0,00	24 067,31	24 067,31	0,00	0,00
2211000036	Fabrigimno, LDA.	999999990	0,00	275,77	0,00	0,00	275,77	275,77	0,00	0,00
2211000037	PEDIPEÇAS - Soc. Comercial Peças para Automóveis	999999990	0,00	6 721,15	0,00	0,00	9 391,07	9 391,07	0,00	0,00
2211000038	Guedes & Guedes, LDA.	999999990	0,00	0,00	0,00	0,00	0,00	0,00	0,00	0,00
2211000039	Cruz & Coimbra, S.A.	999999990	0,00	0,00	0,00	0,00	0,00	0,00	0,00	0,00
2211000040	SOPOSOL-Acessórios e Equip. de Man. Industrial, LD.	999999990	0,00	0,00	0,00	0,00	0,00	0,00	0,00	0,00
2211000041	LARPEÇAS - Acessórios, L.da	999999990	0,00	0,00	0,00	0,00	0,00	0,00	0,00	0,00
2211000042	ReclaCambra - Publicidade e Serviços, L.da	999999990	0,00	0,00	0,00	0,00	0,00	0,00	0,00	0,00
2211000043	INFORTÉCNICA-Loureiro Vasconcelos, Sistemas Infor	999999990	0,00	0,00	0,00	0,00	0,00	0,00	0,00	0,00
2211000044	Valter Ferreira Arcanjo, LDA.	999999990	0,00	0,00	0,00	0,00	0,00	0,00	0,00	0,00
2211000045	Foto São Pedro	999999990	0,00	0,00	0,00	0,00	0,00	0,00	0,00	0,00
2211000046	EXELMÉDICA-Produtos Médico Cirúrgicos, Lda.	999999990	0,00	0,00	0,00	0,00	0,00	0,00	0,00	0,00
2211000047	Solar da Ponte - Restaurante, LDA.	999999990	0,00	0,00	0,00	0,00	0,00	0,00	0,00	0,00

Município de São Pedro do Sul

Ano: 2020

Conta	Designação	Entidade Parceira	Saldo Inicial		Movimentos do Período		Movimentos Acumulados		Saldo Final	
			Débito	Crédito	Débito	Crédito	Débito	Crédito	Débito	Crédito
2211000048	Manuel Augusto Rodrigues	999999990	0,00	0,00	0,00	0,00	0,00	0,00	0,00	0,00
2211000049	Peixaria Stª Cruzense	999999990	0,00	0,00	0,00	0,00	0,00	0,00	0,00	0,00
2211000050	Café Salva Alma-Maria do Nascimento de Almeida Soa	999999990	0,00	0,00	0,00	0,00	0,00	0,00	0,00	0,00
2211000051	José Almeida Bizarro Campos	999999990	0,00	0,00	0,00	0,00	0,00	0,00	0,00	0,00
2211000052	Antonio Teixeira Marques	999999990	0,00	0,00	0,00	0,00	0,00	0,00	0,00	0,00
2211000053	Maria dos Anjos Teixeira	999999990	0,00	0,00	0,00	0,00	0,00	0,00	0,00	0,00
2211000054	Mármores Santa Luzia, L.da	999999990	0,00	369,00	0,00	0,00	369,00	369,00	0,00	0,00
2211000055	Motivo, S.A.	999999990	0,00	0,00	0,00	0,00	0,00	0,00	0,00	0,00
2211000056	LOCAPOR-Companhia Portuguesa de Locação Financ	999999990	0,00	0,00	0,00	0,00	0,00	0,00	0,00	0,00
2211000057	Rentokil Initial Portugal	999999990	0,00	0,00	0,00	0,00	0,00	0,00	0,00	0,00
2211000058	Figueiredo, Lourenço e Ramos, Lda	999999990	0,00	0,00	0,00	0,00	0,00	0,00	0,00	0,00
2211000059	Hidromecaneléctrica - Soc. Equip. Hidráulicos e Electr.	999999990	0,00	0,00	0,00	0,00	0,00	0,00	0,00	0,00
2211000060	Lafoquímica - Comércio de Produtos Químicos, L.da	999999990	0,00	2 521,25	0,00	0,00	7 558,71	9 027,58	0,00	1 468,87
2211000061	Isidoro Correia da Silva, Lda	999999990	0,00	0,00	0,00	0,00	0,00	0,00	0,00	0,00
2211000062	Moreira & Rodrigues, S.A.	999999990	0,00	584,21	0,00	0,00	7 649,31	9 611,97	0,00	1 962,66
2211000063	João Lourenço Rodrigues Marques	999999990	0,00	209,10	0,00	0,00	811,58	1 148,96	0,00	337,38
2211000064	Isis e Pereira, Lda	999999990	0,00	0,00	0,00	0,00	0,00	0,00	0,00	0,00
2211000065	Santos & Silva, LDA	999999990	0,00	0,00	0,00	0,00	0,00	0,00	0,00	0,00
2211000066	Fucoli - Somepal - Fundição de Ferro, S.A.	999999990	0,00	0,00	0,00	0,00	0,00	0,00	0,00	0,00
2211000067	Victor Manuel Martins Correia	999999990	0,00	0,00	0,00	0,00	0,00	0,00	0,00	0,00
2211000068	Electro Central do Vouga - Reparações Automóveis, LI	999999990	0,00	122,75	0,00	0,00	202,70	202,70	0,00	0,00
2211000069	Pinto & Cruz, LDA	999999990	106,46	0,00	0,00	0,00	106,46	106,46	0,00	0,00
2211000071	Armando do Rio Soares Cravo	999999990	0,00	0,00	0,00	0,00	0,00	0,00	0,00	0,00
2211000072	António João da Silva Ribeiro - Drogaria Jardim	999999990	0,00	0,00	0,00	0,00	0,00	0,00	0,00	0,00
2211000073	Discomer - Distribuidora Alimentar de Lafões, LDA.	999999990	0,00	0,00	0,00	0,00	0,00	0,00	0,00	0,00
2211000074	Auto Universal do Vouga, L.da	999999990	0,00	2 896,87	0,00	0,00	4 382,13	4 434,12	0,00	51,99
2211000075	Lufertel - Equipamentos de Hotelaria, Lda	999999990	0,00	0,00	0,00	0,00	0,00	0,00	0,00	0,00
2211000076	Edições 70, LDA.	999999990	0,00	0,00	0,00	0,00	0,00	0,00	0,00	0,00
2211000077	S2L - Software & Sistemas, LDA.	999999990	0,00	0,00	0,00	0,00	0,00	0,00	0,00	0,00
2211000078	Mário Gonçalves, LDA.	999999990	0,00	149,01	0,00	0,00	10 523,52	21 826,73	0,00	11 303,21
2211000079	Elo - A Informática na Gestão da Informação, LDA.	999999990	0,00	0,00	0,00	0,00	0,00	0,00	0,00	0,00
2211000080	Estofos Várzea - José Carlos Gonçalves Oliveira	999999990	0,00	166,05	0,00	0,00	412,23	635,75	0,00	223,52
2211000081	Instalnérgia, Instalações Mecânicas e Serviços, LDA.	999999990	0,00	0,00	0,00	0,00	0,00	0,00	0,00	0,00
2211000082	Beiracar - Comércio e Indústria, LDA.	999999990	0,00	0,00	0,00	0,00	0,00	0,00	0,00	0,00
2211000083	Carbauto - Sociedade de Equipamentos e Peças, LDA	999999990	0,00	0,00	0,00	0,00	0,00	0,00	0,00	0,00

Município de São Pedro do Sul

Ano: 2020

Conta	Designação	Entidade Parceira	Saldo Inicial		Movimentos do Período		Movimentos Acumulados		Saldo Final	
			Débito	Crédito	Débito	Crédito	Débito	Crédito	Débito	Crédito
2211000084	C. A. Santos - Comércio de Electrodomésticos, L.da	999999990	0,00	124,00	0,00	0,00	531,00	606,00	0,00	75,00
2211000085	Auto eléctrico de Lafões, LDA.	999999990	0,00	0,00	0,00	0,00	0,00	0,00	0,00	0,00
2211000086	Tractorrastos - Soc. Vend. Acess., LDA	999999990	0,00	3 167,45	0,00	0,00	5 552,12	5 552,12	0,00	0,00
2211000087	Duratrode - Electrodos de Manutenção, LDA	999999990	0,00	0,00	0,00	0,00	0,00	0,00	0,00	0,00
2211000088	Sergicol - Papelaria e Reprografia, LDA.	999999990	0,00	0,00	0,00	0,00	0,00	0,00	0,00	0,00
2211000089	Cabena - Cabinas de Benavente, LDA.	999999990	0,00	0,00	0,00	0,00	0,00	0,00	0,00	0,00
2211000090	Metalstor - Metalomecânica de S. Pedro	999999990	0,00	0,00	0,00	0,00	0,00	0,00	0,00	0,00
2211000091	Albinox - Construções Metálicas, L.da	999999990	0,00	0,00	0,00	0,00	6 138,32	6 138,32	0,00	0,00
2211000092	RCVoffice - Reciviseu_Reciclagem Consumíveis de Inf	999999990	0,00	0,00	0,00	0,00	0,00	0,00	0,00	0,00
2211000093	Valério e Figueiredo, LDA. - Ardósias	999999990	0,00	0,00	0,00	0,00	0,00	0,00	0,00	0,00
2211000094	Agro-Branquinho, LDA.	999999990	0,00	0,00	0,00	0,00	0,00	0,00	0,00	0,00
2211000095	Gabiforma - Formação, Serviços e Computadores, LDA	999999990	0,00	0,00	0,00	0,00	0,00	0,00	0,00	0,00
2211000096	Equitubos - Tubos e Equipamentos, S.A.	999999990	0,00	0,00	0,00	0,00	0,00	0,00	0,00	0,00
2211000097	Empresa do Jornal de Notícias, S. A.	999999990	0,00	0,00	0,00	0,00	0,00	0,00	0,00	0,00
2211000098	Casa de Móveis St. António - Ferr. e Lourenço, Com. M	999999990	0,00	0,00	0,00	0,00	0,00	0,00	0,00	0,00
2211000099	Círculo de Leitores, S. A.	999999990	0,00	0,00	0,00	0,00	0,00	0,00	0,00	0,00
2211000100	António Alexandre de Abreu	999999990	0,00	0,00	0,00	0,00	0,00	0,00	0,00	0,00
2211000101	Farmácia Eugénia Rito	999999990	0,00	0,00	0,00	0,00	0,00	0,00	0,00	0,00
2211000102	Sidónio Pinto Madanelo, L.da	999999990	0,00	362,95	0,00	0,00	2 695,92	4 184,29	0,00	1 488,37
2211000103	Marcelino & Agostinho, L.da	999999990	0,00	0,00	0,00	0,00	9 932,30	9 932,30	0,00	0,00
2211000105	Foto - Arte de Maria Augusta Tavares Pedro de Almeida	999999990	0,00	703,79	0,00	0,00	0,00	703,79	0,00	703,79
2211000106	Manuel Lourenço Ribeiro, LDA.	999999990	0,00	0,00	0,00	0,00	0,00	0,00	0,00	0,00
2211000107	Metalo Gravuras Lomaial, L.da	999999990	0,00	0,00	0,00	0,00	0,00	0,00	0,00	0,00
2211000108	Marcovil - Metalomecânica de Viseu, S. A.	999999990	0,00	0,00	0,00	0,00	0,00	0,00	0,00	0,00
2211000109	Larus - Artigos p/ construção e Equipamentos, LDA.	999999990	0,00	0,00	0,00	0,00	0,00	0,00	0,00	0,00
2211000110	Sicovouga - Soc. Investimentos Comerciais do Vouga,	999999990	0,00	0,00	0,00	0,00	0,00	0,00	0,00	0,00
2211000111	Fábrica Produtos Plásticos Nedina, LDA.	999999990	0,00	0,00	0,00	0,00	0,00	0,00	0,00	0,00
2211000112	Suplementaria	999999990	0,00	0,00	0,00	0,00	0,00	0,00	0,00	0,00
2211000113	Pascoal Luz e Som, LDA.	999999990	0,00	0,00	0,00	0,00	0,00	0,00	0,00	0,00
2211000114	José Dias de Almeida	999999990	0,00	0,00	0,00	0,00	0,00	0,00	0,00	0,00
2211000115	Auto-Reparadora da Muna, Lda	999999990	0,00	0,00	0,00	0,00	0,00	0,00	0,00	0,00
2211000116	Aufer - Mat. Técnico e Eq. Escritório, LDA.	999999990	0,00	0,00	0,00	0,00	93,05	93,05	0,00	0,00
2211000117	Florestilo, Plantas e Jardins, LDA.	999999990	0,00	0,00	0,00	0,00	0,00	0,00	0,00	0,00
2211000118	Lafopneus - de Ferreira & Pinto L.da	999999990	0,00	92,25	0,00	0,00	4 761,03	9 183,99	0,00	4 422,96
2211000119	Constante & Filhos, LDA.	999999990	0,00	0,00	0,00	0,00	0,00	0,00	0,00	0,00

Município de São Pedro do Sul

Ano: 2020

Conta	Designação	Entidade Parceira	Saldo Inicial		Movimentos do Período		Movimentos Acumulados		Saldo Final	
			Débito	Crédito	Débito	Crédito	Débito	Crédito	Débito	Crédito
2211000120	Notícias de Vouzela - Sociedade Editora Lafonense, LI	999999990	0,00	0,00	0,00	0,00	0,00	0,00	0,00	0,00
2211000121	Astel - Assist. Téc. e Com. Equip. Electro., Lda.	999999990	0,00	0,00	0,00	0,00	0,00	0,00	0,00	0,00
2211000122	António Carlos Gomes Almeida	999999990	0,00	0,00	0,00	0,00	0,00	0,00	0,00	0,00
2211000123	CLS - Brands, Lda.	999999990	0,00	0,00	0,00	0,00	100,86	100,86	0,00	0,00
2211000124	Silva & Carvalhas, LDA.	999999990	0,00	2 343,15	0,00	0,00	14 386,53	15 425,46	0,00	1 038,93
2211000125	Tuequil - Tubos e Equipamentos Hidráulicos, LDA.	999999990	0,00	0,00	0,00	0,00	0,00	0,00	0,00	0,00
2211000126	Joágua - Exploração de águas, LDA.	999999990	0,00	0,00	0,00	0,00	0,00	0,00	0,00	0,00
2211000127	Manuel J. Dias	999999990	0,00	0,00	0,00	0,00	0,00	0,00	0,00	0,00
2211000128	Lafogás, LDA.	999999990	0,00	0,00	0,00	0,00	0,00	0,00	0,00	0,00
2211000129	Teilacel - Soc. de Materiais Construção e Imobiliária, LI	999999990	0,00	0,00	0,00	0,00	0,00	0,00	0,00	0,00
2211000130	Resopre - Soc. Revendedora de Aparelhos de Precisão	999999990	0,00	0,00	0,00	0,00	0,00	0,00	0,00	0,00
2211000131	João Pinto da Silva & Filhos, LDA.	999999990	0,00	0,00	0,00	0,00	0,00	0,00	0,00	0,00
2211000132	Salvador Caetano - Comércio de Automóveis (Viseu), S	999999990	0,00	0,00	0,00	0,00	0,00	0,00	0,00	0,00
2211000133	Instituto Nacional de Estatística	999999990	0,00	0,00	0,00	0,00	0,00	0,00	0,00	0,00
2211000135	Logopin	999999990	0,00	0,00	0,00	0,00	0,00	0,00	0,00	0,00
2211000138	Isochem, Produtos Químicos, S. A.	999999990	0,00	0,00	0,00	0,00	0,00	0,00	0,00	0,00
2211000139	Fotochip - Publicidade e Marketing, LDA.	999999990	0,00	0,00	0,00	0,00	0,00	0,00	0,00	0,00
2211000140	Diário de Notícias, S.A.	999999990	0,00	0,00	0,00	0,00	0,00	0,00	0,00	0,00
2211000141	Quadros & Metas - Consultores de Gestão e Formação	999999990	0,00	0,00	0,00	0,00	0,00	0,00	0,00	0,00
2211000142	"A Tamanquinha" - Francisco Manuel lourenço de Sous	999999990	0,00	0,00	0,00	0,00	0,00	0,00	0,00	0,00
2211000144	Agroviseu	999999990	0,00	0,00	0,00	0,00	0,00	0,00	0,00	0,00
2211000145	Desportiva S. Pedro de Luís Manuel dos Anjos Soares	999999990	0,00	0,00	0,00	0,00	0,00	0,00	0,00	0,00
2211000146	Repsol Portugal, Lda	999999990	0,00	0,00	0,00	0,00	0,00	0,00	0,00	0,00
2211000147	Mármores João Costa & Filhos, lda.	999999990	0,00	221,40	0,00	0,00	221,40	221,40	0,00	0,00
2211000148	Geração, LDA.	999999990	0,00	0,00	0,00	0,00	0,00	0,00	0,00	0,00
2211000149	Formacto - Oficina Produção e Design, LDA.	999999990	0,00	0,00	0,00	0,00	0,00	0,00	0,00	0,00
2211000150	Sirolis - Préfabricados de betão, S.A.	999999990	0,00	0,00	0,00	0,00	0,00	3 348,06	0,00	3 348,06
2211000151	Divervouga, L.da	999999990	0,00	1 845,00	0,00	0,00	5 264,40	6 125,40	0,00	861,00
2211000152	Alpirent Rent-a-car	999999990	0,00	0,00	0,00	0,00	0,00	0,00	0,00	0,00
2211000153	Centro Regional de Segurança Social - Viseu	999999990	0,00	0,00	0,00	0,00	0,00	0,00	0,00	0,00
2211000155	Publicentro - de Sílvio Cristóvão Figueiredo	999999990	0,00	0,00	0,00	0,00	0,00	36,90	0,00	36,90
2211000156	Armazém M. Fontelo, Lda	999999990	0,00	0,00	0,00	0,00	0,00	0,00	0,00	0,00
2211000157	Auto Mola Viseense, Lda	999999990	0,00	0,00	0,00	0,00	0,00	0,00	0,00	0,00
2211000158	Regian - Iluminação Técnica, LDA.	999999990	0,00	0,00	0,00	0,00	0,00	0,00	0,00	0,00
2211000159	Jorge Alexandre Cardoso Almeida	999999990	0,00	0,00	0,00	0,00	0,00	0,00	0,00	0,00

Município de São Pedro do Sul

Ano: 2020

Conta	Designação	Entidade Parceira	Saldo Inicial		Movimentos do Período		Movimentos Acumulados		Saldo Final	
			Débito	Crédito	Débito	Crédito	Débito	Crédito	Débito	Crédito
2211000160	Sousa & Martins, LDA.	999999990	0,00	0,00	0,00	0,00	0,00	0,00	0,00	0,00
2211000161	Maprel - Empresa de Pavimentos e Mateirais Pré-Esfo	999999990	0,00	0,00	0,00	0,00	0,00	0,00	0,00	0,00
2211000162	Drogaria Oliveira - de Maria da Graça Vieira Oliveira	999999990	0,00	0,00	0,00	0,00	0,00	0,00	0,00	0,00
2211000163	Publifrades - Serviços Publicitários, LDA.	999999990	0,00	0,00	0,00	0,00	0,00	0,00	0,00	0,00
2211000165	Didáctica XXI - Equipamentos para o Ensino, LDA.	999999990	0,00	0,00	0,00	0,00	0,00	0,00	0,00	0,00
2211000166	Nea Centro, SA	999999990	0,00	0,00	0,00	0,00	0,00	0,00	0,00	0,00
2211000167	Vitalino Sousa Figueiredo, LDA.	999999990	0,00	0,00	0,00	0,00	0,00	0,00	0,00	0,00
2211000168	Lusitânia - ADR	999999990	0,00	0,00	0,00	0,00	0,00	0,00	0,00	0,00
2211000169	Estação de Serviço S. Pedro, LDa.	999999990	0,00	0,00	0,00	0,00	0,00	0,00	0,00	0,00
2211000170	Vendap - Sociedade Port. de Aluguer e Venda de Equi.	999999990	0,00	0,00	0,00	0,00	0,00	0,00	0,00	0,00
2211000171	Gráfica Ideal de Águeda - Industrias Gráficas, LDA.	999999990	0,00	0,00	0,00	0,00	0,00	0,00	0,00	0,00
2211000172	Jornal Gazeta da Beira	999999990	0,00	0,00	0,00	0,00	0,00	0,00	0,00	0,00
2211000173	José Manuel Martins Ferreira	999999990	0,00	0,00	0,00	0,00	0,00	0,00	0,00	0,00
2211000174	Shell Lubrificantes SL, S.A.	999999990	0,00	0,00	0,00	0,00	0,00	0,00	0,00	0,00
2211000175	24 Horas - Editora & Publicidade, LDA.	999999990	0,00	0,00	0,00	0,00	0,00	0,00	0,00	0,00
2211000176	A Capital - Impreopa - Soc. Jornalística	999999990	0,00	0,00	0,00	0,00	0,00	0,00	0,00	0,00
2211000177	Arlindo Rodrigues Marques	999999990	0,00	0,00	0,00	0,00	0,00	0,00	0,00	0,00
2211000178	Armestafil - Serralharia, LDA.	999999990	0,00	0,00	0,00	0,00	0,00	0,00	0,00	0,00
2211000179	Arlindo José dos Prazeres Esteves	999999990	0,00	0,00	0,00	0,00	0,00	0,00	0,00	0,00
2211000180	Banco Espírito Santo, S.A.	999999990	0,00	0,00	0,00	0,00	0,00	0,00	0,00	0,00
2211000181	Cesab - Centro de Serviços do Ambiente	999999990	0,00	3 974,19	0,00	0,00	19 520,04	23 880,39	0,00	4 360,35
2211000182	Decalafões - Dec. e Galv. de Ferro, LDA.	999999990	0,00	0,00	0,00	0,00	0,00	0,00	0,00	0,00
2211000183	Eden Gráfico, LDA.	999999990	0,00	0,00	0,00	0,00	0,00	0,00	0,00	0,00
2211000184	Feifil - Feijão & Filhos - Soc. de Artefactos de Cimento	999999990	0,00	0,00	0,00	0,00	0,00	3 064,18	0,00	3 064,18
2211000185	Fotografia Design Gráfico	999999990	0,00	0,00	0,00	0,00	0,00	0,00	0,00	0,00
2211000186	Funerária Balula, LDA.	999999990	0,00	0,00	0,00	0,00	0,00	0,00	0,00	0,00
2211000187	Garagem Lopes, LDA.	999999990	0,00	0,00	0,00	0,00	0,00	0,00	0,00	0,00
2211000188	Grany, Arte de António Tavares Barros	999999990	0,00	0,00	0,00	0,00	0,00	0,00	0,00	0,00
2211000189	Haworth - Cortal Seldex	999999990	0,00	0,00	0,00	0,00	0,00	0,00	0,00	0,00
2211000191	Instituto Superior Técnico - Laboratório de Análises	999999990	0,00	0,00	0,00	0,00	0,00	0,00	0,00	0,00
2211000192	Manuquímica, LDA.	999999990	0,00	0,00	0,00	0,00	0,00	0,00	0,00	0,00
2211000193	Micro-Net - Software e Desenvolvimento, LDA	999999990	0,00	0,00	0,00	0,00	0,00	0,00	0,00	0,00
2211000194	Moura e Fortes, LDA.	999999990	0,00	0,00	0,00	0,00	0,00	0,00	0,00	0,00
2211000195	Olmar - Fernando G. Oliveira e CA, LDA.	999999990	0,00	0,00	0,00	0,00	0,00	0,00	0,00	0,00
2211000196	Papelaria e Tabacaria Vouga	999999990	0,00	0,00	0,00	0,00	0,00	0,00	0,00	0,00

Município de São Pedro do Sul

Ano: 2020

Conta	Designação	Entidade Parceira	Saldo Inicial		Movimentos do Período		Movimentos Acumulados		Saldo Final	
			Débito	Crédito	Débito	Crédito	Débito	Crédito	Débito	Crédito
2211000197	Pedrosa - Comércio Internacional, LDA.	999999990	0,00	0,00	0,00	0,00	0,00	0,00	0,00	0,00
2211000198	Publicomando - Agência de publicidade	999999990	0,00	0,00	0,00	0,00	0,00	0,00	0,00	0,00
2211000199	Plastimar - Indústria de Plásticos Penichense, LDA.	999999990	0,00	0,00	0,00	0,00	0,00	0,00	0,00	0,00
2211000200	Público - Comunicação Social, S. A.	999999990	0,00	0,00	0,00	0,00	0,00	0,00	0,00	0,00
2211000201	Seat Lepaca	999999990	0,00	0,00	0,00	0,00	0,00	0,00	0,00	0,00
2211000203	Sociedade Agro Vitivinicola de Leirados, LDA.	999999990	0,00	0,00	0,00	0,00	0,00	0,00	0,00	0,00
2211000206	Tipografia Lafões de Américo Martins	999999990	0,00	0,00	0,00	0,00	0,00	0,00	0,00	0,00
2211000207	Tondelgráfica	999999990	0,00	0,00	0,00	0,00	0,00	0,00	0,00	0,00
2211000209	Viseu Informação	999999990	0,00	0,00	0,00	0,00	0,00	0,00	0,00	0,00
2211000212	Cupan - Brindes e Artes Gráficas, LDA.	999999990	0,00	0,00	0,00	0,00	0,00	0,00	0,00	0,00
2211000213	Fábrica de Chaves do Areeiro, S. A.	999999990	0,00	0,00	0,00	0,00	0,00	0,00	0,00	0,00
2211000214	Andi-Tec, LDA.	999999990	0,00	0,00	0,00	0,00	0,00	0,00	0,00	0,00
2211000215	Mega Serafim, LDA.	999999990	0,00	0,00	0,00	0,00	0,00	0,00	0,00	0,00
2211000216	Bandeiras do Norte, LDA.	999999990	0,00	0,00	0,00	0,00	0,00	0,00	0,00	0,00
2211000217	Instituto de Proteção e Assistência na Doença IP ADSE	999999990	0,00	0,00	0,00	0,00	17 696,41	17 696,41	0,00	0,00
2211000218	Salvador Caetano, Comércio de Automóveis (Gaia)	999999990	0,00	0,00	0,00	0,00	0,00	0,00	0,00	0,00
2211000219	Auto Grilo de António Rodrigues dos Reis	999999990	0,00	295,20	0,00	0,00	1 473,67	6 476,73	0,00	5 003,06
2211000220	Seiser - Serviços Eléctricos Industriais, LDA.	999999990	0,00	0,00	0,00	0,00	0,00	0,00	0,00	0,00
2211000221	Davita, LDA.	999999990	0,00	0,00	0,00	0,00	0,00	0,00	0,00	0,00
2211000222	Emílio de Azevedo Campos, S.A.	999999990	0,00	0,00	0,00	0,00	0,00	0,00	0,00	0,00
2211000223	Aníbal Pires, L.da	999999990	0,00	0,00	0,00	0,00	0,00	0,00	0,00	0,00
2211000224	António João Ribeiro Diogo, LDA.	999999990	0,00	0,00	0,00	0,00	0,00	0,00	0,00	0,00
2211000225	João Augusto Pinto Aveleira e Filhos, LDA.	999999990	0,00	0,00	0,00	0,00	0,00	0,00	0,00	0,00
2211000226	Rintel, LDA.	999999990	0,00	0,00	0,00	0,00	0,00	0,00	0,00	0,00
2211000227	Visautocar - Comércio de Aut., Peças e Ac. de Viseu, L	999999990	0,00	0,00	0,00	0,00	0,00	0,00	0,00	0,00
2211000228	Brisa - Auto Estradas de Portugal, S.A.	999999990	0,00	0,00	0,00	0,00	0,00	0,00	0,00	0,00
2211000229	Plásticos de Santo António, LDA.	999999990	0,00	0,00	0,00	0,00	0,00	0,00	0,00	0,00
2211000230	Itron - Sistemas de Medição, Lda.	999999990	0,00	0,00	0,00	0,00	0,00	0,00	0,00	0,00
2211000231	Somitel - Energia, S.A.	999999990	0,00	0,00	0,00	0,00	0,00	0,00	0,00	0,00
2211000232	Soma - Sociedade de Montagem de Automóveis, SA	999999990	0,00	0,00	0,00	0,00	0,00	0,00	0,00	0,00
2211000233	Concentra - Produtos para Crianças, SA.	999999990	0,00	0,00	0,00	0,00	0,00	0,00	0,00	0,00
2211000234	Construções Caria 2000, LDA.	999999990	0,00	0,00	0,00	0,00	0,00	0,00	0,00	0,00
2211000235	Associação Portuguesa de Distribuição e Drenagem de	999999990	0,00	0,00	0,00	0,00	0,00	0,00	0,00	0,00
2211000236	Fernando Martins de Carvalho & Simões	999999990	0,00	0,00	0,00	0,00	0,00	0,00	0,00	0,00
2211000237	Moore Paragon Portuguesa	999999990	0,00	0,00	0,00	0,00	0,00	0,00	0,00	0,00

Município de São Pedro do Sul

Ano: 2020

Conta	Designação	Entidade Parceira	Saldo Inicial		Movimentos do Período		Movimentos Acumulados		Saldo Final	
			Débito	Crédito	Débito	Crédito	Débito	Crédito	Débito	Crédito
2211000238	Sopinal - Fábrica de Equipamentos Urbanos e Metalur	999999990	0,00	0,00	0,00	0,00	0,00	0,00	0,00	0,00
2211000239	DID - Documentação, Informática e Desenvolvimento,	999999990	0,00	0,00	0,00	0,00	0,00	0,00	0,00	0,00
2211000240	Galécia - Produtos para a Indústria e Construção, SA	999999990	0,00	0,00	0,00	0,00	0,00	0,00	0,00	0,00
2211000241	Duarte & Campos, LDA.	999999990	0,00	0,00	0,00	0,00	0,00	0,00	0,00	0,00
2211000242	Joaquim Guedes, Filho & Genros, SA.	999999990	0,00	0,00	0,00	0,00	0,00	0,00	0,00	0,00
2211000243	Carmo, S.A.	999999990	0,00	577,24	0,00	0,00	577,24	577,24	0,00	0,00
2211000244	Fundação Antero de Quental - Centro de Est. Mun. de	999999990	0,00	0,00	0,00	0,00	0,00	0,00	0,00	0,00
2211000245	Fundição do Alto da Lixa, SA	999999990	0,00	0,00	0,00	0,00	0,00	0,00	0,00	0,00
2211000246	Maria Alice Poças Rodrigues Pinto	999999990	0,00	0,00	0,00	0,00	0,00	0,00	0,00	0,00
2211000247	Felino - Fundição e Construções Mecânicas, SA.	999999990	0,00	0,00	0,00	0,00	0,00	0,00	0,00	0,00
2211000248	Eurotubo - Soc. Materiais para Construção Civil, LDA.	999999990	0,00	0,00	0,00	0,00	0,00	0,00	0,00	0,00
2211000249	Mais Além - Cooperativa de Serviço, CRL	999999990	0,00	0,00	0,00	0,00	0,00	0,00	0,00	0,00
2211000250	Janeves - Indústria de Produtos Metálicos, LDA.	999999990	0,00	0,00	0,00	0,00	0,00	0,00	0,00	0,00
2211000251	Comité Português para a Unicef	999999990	0,00	0,00	0,00	0,00	0,00	0,00	0,00	0,00
2211000252	Concretex - Artefactos Betão Decorativo p/ Urbanizaçõ	999999990	0,00	0,00	0,00	0,00	0,00	0,00	0,00	0,00
2211000253	Restaurante S. José - Rocha & Cardoso, Lda	999999990	0,00	0,00	0,00	0,00	0,00	0,00	0,00	0,00
2211000254	Companhia Industrial de Fundição, SA.	999999990	0,00	0,00	0,00	0,00	0,00	0,00	0,00	0,00
2211000255	Norsantos - Equipamentos de Escritório e Offset, LDA.	999999990	0,00	0,00	0,00	0,00	0,00	0,00	0,00	0,00
2211000256	FCCN - Fundação para a Computação Científica Nacic	999999990	0,00	0,00	0,00	0,00	0,00	0,00	0,00	0,00
2211000257	Imporquímica - Ind. Port. Produção Química, Lda	999999990	0,00	0,00	0,00	0,00	0,00	0,00	0,00	0,00
2211000258	Biblioteca Nacional	999999990	0,00	0,00	0,00	0,00	0,00	0,00	0,00	0,00
2211000259	Palvidro - Plásticos Reforçadod da Bairrada, LDA.	999999990	0,00	0,00	0,00	0,00	0,00	0,00	0,00	0,00
2211000260	Hortirelva, LDA	999999990	0,00	0,00	0,00	0,00	0,00	2 152,50	0,00	2 152,50
2211000261	Nauticor, LDA.	999999990	0,00	0,00	0,00	0,00	0,00	0,00	0,00	0,00
2211000262	Iberotermas - Produtos e Equipamentos Termais, LDA.	999999990	0,00	0,00	0,00	0,00	0,00	0,00	0,00	0,00
2211000263	Ribeiro & Carlos, LDA.	999999990	0,00	0,00	0,00	0,00	0,00	0,00	0,00	0,00
2211000264	Noviconstroi - Empresa de Construções	999999990	0,00	0,00	0,00	0,00	0,00	0,00	0,00	0,00
2211000265	Joaquim da Costa Azevedo	999999990	0,00	0,00	0,00	0,00	0,00	0,00	0,00	0,00
2211000266	Visotela - Sociedade Técnica de Electromecânica, LDA	999999990	0,00	0,00	0,00	0,00	0,00	0,00	0,00	0,00
2211000267	Vibeiras - Sociedade Comercial Plantas, SA	999999990	0,00	0,00	0,00	0,00	0,00	0,00	0,00	0,00
2211000268	José Lopes da Silva	999999990	0,00	0,00	0,00	0,00	0,00	0,00	0,00	0,00
2211000269	Artur Abrantes, LDA.	999999990	0,00	0,00	0,00	0,00	0,00	0,00	0,00	0,00
2211000270	Bacelar & Irmão, LDA.	999999990	0,00	0,00	0,00	0,00	0,00	0,00	0,00	0,00
2211000271	Duarte & Duarte, LDA.	999999990	0,00	0,00	0,00	0,00	0,00	0,00	0,00	0,00
2211000272	Bovisil - Bobinagens de Viseu, LDA.	999999990	0,00	233,33	0,00	0,00	233,33	562,91	0,00	329,58

Município de São Pedro do Sul

Ano: 2020

Conta	Designação	Entidade Parceira	Saldo Inicial		Movimentos do Período		Movimentos Acumulados		Saldo Final	
			Débito	Crédito	Débito	Crédito	Débito	Crédito	Débito	Crédito
2211000273	Alfredo Moreira da Silva & Filhos, Lda.	999999990	0,00	5 912,68	0,00	0,00	5 912,68	5 912,68	0,00	0,00
2211000274	Culturalis Borgeaud - Equipamentos de Biblioteca, LDA	999999990	0,00	0,00	0,00	0,00	0,00	0,00	0,00	0,00
2211000275	Balões Festa - Artigos Publicitários, LDA	999999990	0,00	0,00	0,00	0,00	0,00	0,00	0,00	0,00
2211000276	Vismec - Instalações Electromecânicas, LDA	999999990	0,00	3 623,58	0,00	0,00	8 800,65	10 467,30	0,00	1 666,65
2211000277	Cruz e Oliveira - Carpintaria e Mobiliário, LDA.	999999990	0,00	0,00	0,00	0,00	0,00	0,00	0,00	0,00
2211000278	Partirec, S.A.	999999990	0,00	0,00	0,00	0,00	0,00	0,00	0,00	0,00
2211000279	AIRV - Associação Empresarial da Região de Viseu	999999990	0,00	2 500,00	0,00	0,00	2 500,00	2 500,00	0,00	0,00
2211000280	Dinâmica - Veículos e Acessórios, LDA.	999999990	0,00	0,00	0,00	0,00	0,00	0,00	0,00	0,00
2211000281	Alugsan - Aluguer de Equipamentos para Eventos, LDA	999999990	0,00	0,00	0,00	0,00	0,00	0,00	0,00	0,00
2211000282	Iberfer - Equipamentos e Construções Técnicas, SA	999999990	0,00	0,00	0,00	0,00	0,00	0,00	0,00	0,00
2211000283	Manuel de Figueiredo Ferreira - Sociedade Unipessoal	999999990	0,00	0,00	0,00	0,00	0,00	0,00	0,00	0,00
2211000284	Sorisa - Estética e Fisioterapia	999999990	0,00	0,00	0,00	0,00	0,00	0,00	0,00	0,00
2211000285	Companhia de Seguros Allianz Portugal, S.A.	999999990	0,00	0,00	0,00	0,00	0,00	0,00	0,00	0,00
2211000286	Besleasing	999999990	0,00	0,00	0,00	0,00	0,00	0,00	0,00	0,00
2211000287	BPI Leasing	999999990	0,00	0,00	0,00	0,00	0,00	0,00	0,00	0,00
2211000288	António Gomes Nogueira Duarte	999999990	0,00	0,00	0,00	0,00	0,00	0,00	0,00	0,00
2211000289	António Marques Sancho	999999990	0,00	0,00	0,00	0,00	0,00	0,00	0,00	0,00
2211000290	António Jorge Pinto	999999990	0,00	0,00	0,00	0,00	0,00	0,00	0,00	0,00
2211000291	António Ramos Rodrigues	999999990	0,00	0,00	0,00	0,00	0,00	0,00	0,00	0,00
2211000292	António Santos Neves & Filhos, lda	999999990	0,00	0,00	0,00	0,00	0,00	0,00	0,00	0,00
2211000293	Custódio Tavares dos Santos	999999990	0,00	0,00	0,00	0,00	0,00	0,00	0,00	0,00
2211000294	Construtora da Corga	999999990	0,00	0,00	0,00	0,00	0,00	0,00	0,00	0,00
2211000295	Cubestradas - Calçadas e Asfaltos, Lda	999999990	0,00	0,00	0,00	0,00	0,00	0,00	0,00	0,00
2211000296	Carlos Alberto Rodrigues Tavares	999999990	0,00	0,00	0,00	0,00	0,00	0,00	0,00	0,00
2211000297	Município de Oliveira de Frades	999999990	0,00	0,00	0,00	0,00	0,00	0,00	0,00	0,00
2211000298	Carlos Nogueira e Lopes, LDA.	999999990	0,00	0,00	0,00	0,00	0,00	0,00	0,00	0,00
2211000300	Construtora Paulista, lda	999999990	0,00	0,00	0,00	0,00	0,00	0,00	0,00	0,00
2211000301	Fausto Caseiro Fernandes	999999990	0,00	0,00	0,00	0,00	0,00	0,00	0,00	0,00
2211000302	Irmãos Guimarães, lda	999999990	0,00	0,00	0,00	0,00	0,00	0,00	0,00	0,00
2211000303	José Matos Pinho	999999990	0,00	0,00	0,00	0,00	0,00	0,00	0,00	0,00
2211000304	José Correia de Almeida	999999990	0,00	0,00	0,00	0,00	0,00	0,00	0,00	0,00
2211000305	José Carlos dos Santos Pereira	999999990	0,00	0,00	0,00	0,00	0,00	0,00	0,00	0,00
2211000306	João Manuel Cambra Cruz	999999990	0,00	0,00	0,00	0,00	0,00	0,00	0,00	0,00
2211000307	Manuel Gomes de Almeida & Filho, Lda	999999990	0,00	0,00	0,00	0,00	0,00	0,00	0,00	0,00
2211000308	Manuel Lima de Almeida Paiva	999999990	0,00	0,00	0,00	0,00	0,00	0,00	0,00	0,00

Município de São Pedro do Sul

Ano: 2020

Conta	Designação	Entidade Parceira	Saldo Inicial		Movimentos do Período		Movimentos Acumulados		Saldo Final	
			Débito	Crédito	Débito	Crédito	Débito	Crédito	Débito	Crédito
2211000309	Manuel Alves Alexandre	999999990	0,00	0,00	0,00	0,00	0,00	0,00	0,00	0,00
2211000310	Tecnovia - Sociedade de Empreiteiros, S.a.	999999990	0,00	2 228,30	0,00	0,00	14 443,15	17 601,78	0,00	3 158,63
2211000311	Silva Brandão & Filhos, lda	999999990	0,00	0,00	0,00	0,00	0,00	0,00	0,00	0,00
2211000312	Vítor Manuel Ferreira Tavares	999999990	0,00	0,00	0,00	0,00	0,00	0,00	0,00	0,00
2211000313	Camilo-Transportes e construções, lda	999999990	0,00	0,00	0,00	0,00	0,00	0,00	0,00	0,00
2211000314	Fernando Pereira dos Santos	999999990	0,00	0,00	0,00	0,00	0,00	0,00	0,00	0,00
2211000315	Sérgio Pinho - Terraplanagens, L.da	999999990	0,00	0,00	0,00	0,00	0,00	0,00	0,00	0,00
2211000316	Construtora Abrantina, Sa	999999990	0,00	0,00	0,00	0,00	0,00	0,00	0,00	0,00
2211000317	João de Almeida	999999990	0,00	0,00	0,00	0,00	0,00	0,00	0,00	0,00
2211000318	Editora Portugalmundo, LDA	999999990	0,00	0,00	0,00	0,00	0,00	0,00	0,00	0,00
2211000319	Vilabo - Vidros do Laboratório, LDA.	999999990	0,00	0,00	0,00	0,00	0,00	0,00	0,00	0,00
2211000320	Asog	999999990	0,00	0,00	0,00	0,00	0,00	0,00	0,00	0,00
2211000321	Oficinas Santa Bárbara - Cons. Res. e Div. de Bens Cu	999999990	0,00	0,00	0,00	0,00	0,00	0,00	0,00	0,00
2211000322	Lafomercado - Artur & Luciano Supermercado, LDA.	999999990	0,00	0,00	0,00	0,00	0,00	0,00	0,00	0,00
2211000323	MEO – Serviços de Comunicações e Multimédia, S.A	999999990	81,27	0,00	0,00	0,00	29 348,35	29 348,35	0,00	0,00
2211000324	Optimus - Telecomunicações, S. A.	999999990	0,00	0,00	0,00	0,00	0,00	0,00	0,00	0,00
2211000325	CIMA-Centro de Inspecção Mecânica em Automóveis,	999999990	0,00	0,00	0,00	0,00	0,00	0,00	0,00	0,00
2211000326	PT Prime - Soluções Empresariais de Telecomunicaçõe	999999990	0,00	0,00	0,00	0,00	0,00	0,00	0,00	0,00
2211000327	Telepac	999999990	0,00	0,00	0,00	0,00	0,00	0,00	0,00	0,00
2211000328	Casa das Chaves de Viseu	999999990	0,00	0,00	0,00	0,00	0,00	0,00	0,00	0,00
2211000329	Vodafone Portugal - Comunicações Pessoais, SA	999999990	0,00	0,00	0,00	0,00	0,00	0,00	0,00	0,00
2211000330	Iluminador e Decor. de Rio de Asnos, LDA.	999999990	0,00	0,00	0,00	0,00	0,00	0,00	0,00	0,00
2211000331	Asrolo - Aquecimento Central, LDA.	999999990	0,00	0,00	0,00	0,00	0,00	0,00	0,00	0,00
2211000332	Sogrape Distribuição, S.A.	999999990	0,00	0,00	0,00	0,00	0,00	0,00	0,00	0,00
2211000333	Caixa Geral de Depósitos, S.A.	999999990	0,00	0,00	0,00	0,00	435,20	435,20	0,00	0,00
2211000334	Banco Espírito Santo, S.A.	999999990	0,00	0,00	0,00	0,00	0,00	0,00	0,00	0,00
2211000335	Junta de Agricultores de .Paradela/Cavadas/Cantarinha	999999990	0,00	0,00	0,00	0,00	0,00	0,00	0,00	0,00
2211000336	Domingos Páscoa Rodrigues Cardoso	999999990	0,00	0,00	0,00	0,00	0,00	0,00	0,00	0,00
2211000337	Alberto Arménio Paulino Henriques de Almeida	999999990	0,00	0,00	0,00	0,00	0,00	0,00	0,00	0,00
2211000338	Regalos	999999990	0,00	0,00	0,00	0,00	0,00	0,00	0,00	0,00
2211000339	Armando Alves	999999990	0,00	0,00	0,00	0,00	0,00	0,00	0,00	0,00
2211000340	A Tocata - Grupo de Cordas de São Pedro do Sul	999999990	0,00	0,00	0,00	0,00	0,00	0,00	0,00	0,00
2211000341	António Pereira Correia	999999990	0,00	0,00	0,00	0,00	0,00	0,00	0,00	0,00
2211000342	Maria Celeste Ferreira Gomes Nunes de Matos	999999990	0,00	0,00	0,00	0,00	0,00	0,00	0,00	0,00
2211000343	Maria de Fátima Cunha Almeida Costa	999999990	0,00	0,00	0,00	0,00	0,00	0,00	0,00	0,00

Município de São Pedro do Sul

Ano: 2020

Conta	Designação	Entidade Parceira	Saldo Inicial		Movimentos do Período		Movimentos Acumulados		Saldo Final	
			Débito	Crédito	Débito	Crédito	Débito	Crédito	Débito	Crédito
2211000344	Manuel de Melo Tojeiro	999999990	0,00	0,00	0,00	0,00	0,00	0,00	0,00	0,00
2211000345	Freguesia de São Cristóvão de Lafões	999999990	0,00	0,00	0,00	0,00	0,00	0,00	0,00	0,00
2211000347	Augusto Correia Campos	999999990	0,00	0,00	0,00	0,00	0,00	0,00	0,00	0,00
2211000348	Casa Cruz de António Cruz	999999990	0,00	0,00	0,00	0,00	0,00	0,00	0,00	0,00
2211000349	Alice Maria Rodrigues Gomes Paiva	999999990	0,00	0,00	0,00	0,00	0,00	0,00	0,00	0,00
2211000350	Bernardino Fernandes Casais	999999990	0,00	0,00	0,00	0,00	0,00	0,00	0,00	0,00
2211000351	João Lopes Menezes	999999990	0,00	0,00	0,00	0,00	0,00	0,00	0,00	0,00
2211000352	António Miguel Coelho Oliveira	999999990	0,00	0,00	0,00	0,00	0,00	0,00	0,00	0,00
2211000353	Manuel de Almeida Fernandes	999999990	0,00	0,00	0,00	0,00	0,00	0,00	0,00	0,00
2211000354	António da Rocha Sargento	999999990	0,00	0,00	0,00	0,00	0,00	0,00	0,00	0,00
2211000355	Paróquia de Figueiredo de Alva	999999990	0,00	0,00	0,00	0,00	0,00	0,00	0,00	0,00
2211000356	José dos Santos Gomes	999999990	0,00	0,00	0,00	0,00	0,00	0,00	0,00	0,00
2211000357	Casa Silva - Lídia Rodrigues Almeida	999999990	0,00	0,00	0,00	0,00	0,00	0,00	0,00	0,00
2211000358	Maxigrula-Debora de Lafoes-Super Mercado	999999990	0,00	0,00	0,00	0,00	0,00	0,00	0,00	0,00
2211000359	Caixa Geral de Aposentações	999999990	0,00	0,00	0,00	0,00	0,00	0,00	0,00	0,00
2211000360	José Fernandes Pinto de Almeida	999999990	0,00	0,00	0,00	0,00	0,00	0,00	0,00	0,00
2211000361	Arménio Martins Pascoal	999999990	0,00	0,00	0,00	0,00	0,00	0,00	0,00	0,00
2211000362	Alfredo Gomes da Costa	999999990	0,00	0,00	0,00	0,00	0,00	0,00	0,00	0,00
2211000363	António Pinto Bizarro dos Santos	999999990	0,00	0,00	0,00	0,00	0,00	0,00	0,00	0,00
2211000364	Victor Manuel Fernandes Martins	999999990	0,00	0,00	0,00	0,00	0,00	0,00	0,00	0,00
2211000365	Manuel Martins Costa	999999990	0,00	0,00	0,00	0,00	0,00	0,00	0,00	0,00
2211000366	António Vasco Tavares dos Santos	999999990	0,00	0,00	0,00	0,00	0,00	0,00	0,00	0,00
2211000367	Ana Teresa Barbosa dos Santos	999999990	0,00	0,00	0,00	0,00	0,00	0,00	0,00	0,00
2211000368	César Barbosa Lourenço	999999990	0,00	0,00	0,00	0,00	0,00	0,00	0,00	0,00
2211000369	Jose Pedro Martins de Almeida	999999990	0,00	0,00	0,00	0,00	0,00	0,00	0,00	0,00
2211000370	Maria de Lurdes de Almeida	999999990	0,00	0,00	0,00	0,00	0,00	0,00	0,00	0,00
2211000371	Cláudia Patrícia Oliveira Rebelo Martins	999999990	0,00	0,00	0,00	0,00	0,00	0,00	0,00	0,00
2211000372	Carlos Alberto Paiva Martins	999999990	0,00	0,00	0,00	0,00	0,00	0,00	0,00	0,00
2211000373	Alfredo Augusto de Oliveira Ferreira	999999990	0,00	0,00	0,00	0,00	0,00	0,00	0,00	0,00
2211000374	ADRL-Associação de Desenvolvimento Rural de Lafõe	999999990	0,00	0,00	0,00	0,00	0,00	0,00	0,00	0,00
2211000376	B. I. - Banca de Ideias - Editores, LDA.	999999990	0,00	0,00	0,00	0,00	0,00	0,00	0,00	0,00
2211000377	Rosa Figueiredo & António Ferreira	999999990	0,00	0,00	0,00	0,00	0,00	0,00	0,00	0,00
2211000378	Compladur, S.A.	999999990	0,00	0,00	0,00	0,00	311,76	311,76	0,00	0,00
2211000379	Servemcasa	999999990	0,00	0,00	0,00	0,00	0,00	0,00	0,00	0,00
2211000380	Petróleos de Portugal - Petrogal, SA	999999990	0,00	25 469,78	0,00	0,00	245 438,27	268 882,04	0,00	23 443,77

Município de São Pedro do Sul

Ano: 2020

Conta	Designação	Entidade Parceira	Saldo Inicial		Movimentos do Período		Movimentos Acumulados		Saldo Final	
			Débito	Crédito	Débito	Crédito	Débito	Crédito	Débito	Crédito
2211000381	Loja de Moldes Perto e Fresco	999999990	0,00	0,00	0,00	0,00	0,00	0,00	0,00	0,00
2211000382	Infancreche - José Pedro Lopes Lima E.I.R.L.	999999990	0,00	0,00	0,00	0,00	0,00	0,00	0,00	0,00
2211000383	Vitaves	999999990	0,00	0,00	0,00	0,00	0,00	0,00	0,00	0,00
2211000384	Sociedade Projectos Informáticos, LDA.	999999990	0,00	0,00	0,00	0,00	0,00	0,00	0,00	0,00
2211000385	União Panificadora	999999990	0,00	0,00	0,00	0,00	0,00	0,00	0,00	0,00
2211000386	Talho Rodrigues	999999990	0,00	0,00	0,00	0,00	0,00	0,00	0,00	0,00
2211000387	Cervejaria e Mercearia de Diamantino Gomes	999999990	0,00	0,00	0,00	0,00	0,00	0,00	0,00	0,00
2211000388	Casa dos Frangos das Beiras, LDA.	999999990	0,00	0,00	0,00	0,00	0,00	0,00	0,00	0,00
2211000389	Distripedro Supermercados, LDA	999999990	0,00	0,00	0,00	0,00	0,00	0,00	0,00	0,00
2211000390	José Fernandes	999999990	0,00	0,00	0,00	0,00	0,00	0,00	0,00	0,00
2211000391	Margarida Rocha Cardoso Pereira	999999990	0,00	0,00	0,00	0,00	0,00	0,00	0,00	0,00
2211000392	Mercadinho dos Milagres	999999990	0,00	0,00	0,00	0,00	0,00	0,00	0,00	0,00
2211000393	Super Unidos Alimentares do Vouga	999999990	0,00	0,00	0,00	0,00	0,00	0,00	0,00	0,00
2211000394	Padaria e Pastelaria Santa Cruz	999999990	0,00	0,00	0,00	0,00	0,00	0,00	0,00	0,00
2211000395	Padaria e Pastelaria Doce-Dia	999999990	0,00	0,00	0,00	0,00	0,00	0,00	0,00	0,00
2211000396	António Ribeiro da Cruz	999999990	0,00	0,00	0,00	0,00	0,00	0,00	0,00	0,00
2211000397	Casa Maio de Serafim Pinto Ferreira	999999990	0,00	0,00	0,00	0,00	0,00	0,00	0,00	0,00
2211000398	Talho as Manas Matos, LDA	999999990	0,00	0,00	0,00	0,00	0,00	0,00	0,00	0,00
2211000399	Rosa Maria Loureiro Pereira Cardoso	999999990	0,00	60,00	0,00	0,00	60,00	60,00	0,00	0,00
2211000400	Talho Santa Cruz	999999990	0,00	0,00	0,00	0,00	0,00	0,00	0,00	0,00
2211000401	Maria Alice Pinto de Almeida Santos	999999990	0,00	0,00	0,00	0,00	0,00	0,00	0,00	0,00
2211000402	José Manuel de Paiva	999999990	0,00	0,00	0,00	0,00	0,00	0,00	0,00	0,00
2211000403	José Augusto Mouro Gomes	999999990	0,00	0,00	0,00	0,00	0,00	0,00	0,00	0,00
2211000404	João Pereira	999999990	0,00	0,00	0,00	0,00	0,00	0,00	0,00	0,00
2211000405	Fernando Gonçalves de Oliveira	999999990	0,00	0,00	0,00	0,00	0,00	0,00	0,00	0,00
2211000406	Maria de Fatima Almeida Peixeiro	999999990	0,00	0,00	0,00	0,00	0,00	0,00	0,00	0,00
2211000407	Maria Luisa Leitão da Silva	999999990	0,00	0,00	0,00	0,00	0,00	0,00	0,00	0,00
2211000408	Vougapão - Padaria, Cafetaria, Pão Quente	999999990	0,00	0,00	0,00	0,00	0,00	0,00	0,00	0,00
2211000409	Terlaftur, S.A.	999999990	0,00	0,00	0,00	0,00	0,00	0,00	0,00	0,00
2211000410	Marcelino Cardoso de Matos	999999990	0,00	0,00	0,00	0,00	0,00	0,00	0,00	0,00
2211000411	Posto Shell de Antuã	999999990	0,00	0,00	0,00	0,00	0,00	0,00	0,00	0,00
2211000412	Feira dos Tecidos	999999990	0,00	0,00	0,00	0,00	0,00	0,00	0,00	0,00
2211000413	Casa dos Rolamentos e Parafusos de Viseu	999999990	0,00	0,00	0,00	0,00	3,71	3,71	0,00	0,00
2211000414	Gumersindo Silva Marques	999999990	0,00	0,00	0,00	0,00	0,00	0,00	0,00	0,00
2211000415	Maria Helena Almeida Martins	999999990	0,00	0,00	0,00	0,00	0,00	0,00	0,00	0,00

Município de São Pedro do Sul

Ano: 2020

Conta	Designação	Entidade Parceira	Saldo Inicial		Movimentos do Período		Movimentos Acumulados		Saldo Final	
			Débito	Crédito	Débito	Crédito	Débito	Crédito	Débito	Crédito
2211000417	Maria do Carmo Câmara Correia Lemos Quintela	999999990	0,00	0,00	0,00	0,00	0,00	0,00	0,00	0,00
2211000418	Maria do Carmo Ferreira Soares	999999990	0,00	0,00	0,00	0,00	0,00	0,00	0,00	0,00
2211000419	Maria dos Anjos Mendes Matias	999999990	0,00	0,00	0,00	0,00	0,00	0,00	0,00	0,00
2211000420	Eduardo Nuno Rodrigues Silva Oliveira	999999990	0,00	0,00	0,00	0,00	1 987,50	1 987,50	0,00	0,00
2211000422	Nuno Miguel Ferreira Pinto Sargento	999999990	0,00	0,00	0,00	0,00	0,00	0,00	0,00	0,00
2211000423	António Ricardo Fernandes Seabra, Eng.	999999990	0,00	0,00	0,00	0,00	0,00	0,00	0,00	0,00
2211000424	Mini - Mercado Bom Sucesso - Mª Eugénia Correia Sai	999999990	0,00	0,00	0,00	0,00	0,00	0,00	0,00	0,00
2211000425	Café Mini - Mercado Centro - M M P V Vale	999999990	0,00	0,00	0,00	0,00	0,00	0,00	0,00	0,00
2211000426	Imprensa Nacional - Casa da Moeda, S.A.	999999990	0,00	0,00	0,00	0,00	5 706,05	5 706,05	0,00	0,00
2211000427	Paulo de Almeida Rodrigues	999999990	0,00	0,00	0,00	0,00	0,00	0,00	0,00	0,00
2211000428	Foraudit	999999990	0,00	0,00	0,00	0,00	0,00	0,00	0,00	0,00
2211000429	Freguesia de Pindelo dos Milagres	999999990	0,00	0,00	0,00	0,00	0,00	0,00	0,00	0,00
2211000430	Pirotecnia de Lafões	999999990	0,00	0,00	0,00	0,00	0,00	0,00	0,00	0,00
2211000431	EDP - Serviço Universal, S.A.	999999990	0,00	0,00	0,00	0,00	0,00	0,00	0,00	0,00
2211000432	Flexart - Cmércio de Móveis Metálicos, LDA.	999999990	0,00	0,00	0,00	0,00	0,00	0,00	0,00	0,00
2211000433	Electro-Rádio S. Pedro, LDA.	999999990	0,00	0,00	0,00	0,00	0,00	0,00	0,00	0,00
2211000434	Sociedade Portuguesa do Ar Líquido, Lda	999999990	0,00	0,00	0,00	0,00	0,00	1 471,84	0,00	1 471,84
2211000435	Fábrica da Igreja Paroquial de S. Pedro do Sul	999999990	0,00	0,00	0,00	0,00	0,00	0,00	0,00	0,00
2211000436	Atekinfim - Sofia Isabel R.P. Ferreira	999999990	0,00	0,00	0,00	0,00	0,00	0,00	0,00	0,00
2211000437	Nuno Manuel Domingues Faria	999999990	0,00	0,00	0,00	0,00	0,00	0,00	0,00	0,00
2211000439	E.B.I. de Santa Cruz da Trapa	999999990	0,00	0,00	0,00	0,00	0,00	0,00	0,00	0,00
2211000440	José Fernandes Capela	999999990	0,00	0,00	0,00	0,00	0,00	0,00	0,00	0,00
2211000441	António dos Santos Tavares	999999990	0,00	0,00	0,00	0,00	0,00	0,00	0,00	0,00
2211000442	Ernesto Duarte	999999990	0,00	0,00	0,00	0,00	0,00	0,00	0,00	0,00
2211000443	João Carvalho Peixeiro	999999990	0,00	0,00	0,00	0,00	0,00	0,00	0,00	0,00
2211000444	Livros de H. Fernando de Almeida Xavier	999999990	0,00	0,00	0,00	0,00	0,00	0,00	0,00	0,00
2211000445	Júlia Vieira Cerqueira Gomes	999999990	0,00	0,00	0,00	0,00	0,00	0,00	0,00	0,00
2211000446	Pinto Auto de Jorge Manuel F. Pinto	999999990	0,00	0,00	0,00	0,00	0,00	0,00	0,00	0,00
2211000447	Cervejaria Lopes - Serafim Tavares lopes	999999990	0,00	0,00	0,00	0,00	0,00	0,00	0,00	0,00
2211000448	Nelson Pereira Colaço	999999990	0,00	0,00	0,00	0,00	0,00	0,00	0,00	0,00
2211000449	António de Almeida Correia	999999990	0,00	0,00	0,00	0,00	0,00	0,00	0,00	0,00
2211000450	Daniel Silva Pinho Figueiredo	999999990	0,00	0,00	0,00	0,00	0,00	0,00	0,00	0,00
2211000454	Maria Odete Pinto de Almeida	999999990	0,00	0,00	0,00	0,00	0,00	0,00	0,00	0,00
2211000455	Maria Manuela Pinto Miranda Fernandes	999999990	0,00	0,00	0,00	0,00	0,00	0,00	0,00	0,00
2211000456	João Augusto Pinto Cardoso	999999990	0,00	0,00	0,00	0,00	0,00	0,00	0,00	0,00

Município de São Pedro do Sul

Ano: 2020

Conta	Designação	Entidade Parceira	Saldo Inicial		Movimentos do Período		Movimentos Acumulados		Saldo Final	
			Débito	Crédito	Débito	Crédito	Débito	Crédito	Débito	Crédito
2211000457	Socied. Aveirense Higienização Sal, LDA.	999999990	0,00	0,00	0,00	0,00	0,00	0,00	0,00	0,00
2211000458	Rui Manuel Santos Ladeira	999999990	0,00	0,00	0,00	0,00	0,00	0,00	0,00	0,00
2211000459	Joao de Sousa da Costa	999999990	0,00	0,00	0,00	0,00	0,00	0,00	0,00	0,00
2211000460	Joaquim Oliveira Rodrigues	999999990	0,00	0,00	0,00	0,00	0,00	0,00	0,00	0,00
2211000461	Paula Alexandra Mouro Pinto	999999990	0,00	0,00	0,00	0,00	0,00	0,00	0,00	0,00
2211000462	Sogae - Editora, LDA. (Turisver)	999999990	0,00	0,00	0,00	0,00	0,00	0,00	0,00	0,00
2211000463	Edições Gailivro	999999990	0,00	0,00	0,00	0,00	0,00	0,00	0,00	0,00
2211000464	ASSOL - Associação de Solidariedade Social de Lafõe	999999990	0,00	0,00	0,00	0,00	0,00	0,00	0,00	0,00
2211000465	Margarida Maria da Costa Cruz Eiras Martins	999999990	0,00	0,00	0,00	0,00	0,00	0,00	0,00	0,00
2211000466	José Ascenção Carpinteiro	999999990	0,00	0,00	0,00	0,00	0,00	0,00	0,00	0,00
2211000467	Maria Arminda Pinto Gomes	999999990	0,00	0,00	0,00	0,00	0,00	0,00	0,00	0,00
2211000468	Universidade da Beira Interior	999999990	0,00	0,00	0,00	0,00	1 998,15	1 998,15	0,00	0,00
2211000469	Fernando Manuel Oliveira e Sousa	999999990	0,00	0,00	0,00	0,00	0,00	0,00	0,00	0,00
2211000470	Alda Maria Loureiro Pinto Martins	999999990	0,00	0,00	0,00	0,00	0,00	0,00	0,00	0,00
2211000471	Maria dos Anjos de Almeida Pinto	999999990	0,00	0,00	0,00	0,00	0,00	0,00	0,00	0,00
2211000472	World Editing - Edição de Publicações, LDA.	999999990	0,00	0,00	0,00	0,00	0,00	0,00	0,00	0,00
2211000473	A.J.E.S.	999999990	0,00	0,00	0,00	0,00	0,00	0,00	0,00	0,00
2211000474	NEC-Núcleo Escolar da Córcoda	999999990	0,00	0,00	0,00	0,00	0,00	0,00	0,00	0,00
2211000475	Escola E.B.I. de São Pedro do Sul	999999990	0,00	0,00	0,00	0,00	0,00	0,00	0,00	0,00
2211000476	Director da EBM de Covelo	999999990	0,00	0,00	0,00	0,00	0,00	0,00	0,00	0,00
2211000477	Director da Escola Primária de Valadares	999999990	0,00	0,00	0,00	0,00	0,00	0,00	0,00	0,00
2211000478	Director da Escola Primária de Carvalhais	999999990	0,00	0,00	0,00	0,00	0,00	0,00	0,00	0,00
2211000479	Director da Escola Primária de Freixo	999999990	0,00	0,00	0,00	0,00	0,00	0,00	0,00	0,00
2211000480	Escola Básica de Sul	999999990	0,00	0,00	0,00	0,00	0,00	0,00	0,00	0,00
2211000481	Director da Escola Primária de Aldeia	999999990	0,00	0,00	0,00	0,00	0,00	0,00	0,00	0,00
2211000482	Director da Escola Primária de Baiões	999999990	0,00	0,00	0,00	0,00	0,00	0,00	0,00	0,00
2211000483	Directora do Jardim de Infância de Sobral	999999990	0,00	0,00	0,00	0,00	0,00	0,00	0,00	0,00
2211000484	Director da Escola Primária de Sá	999999990	0,00	0,00	0,00	0,00	0,00	0,00	0,00	0,00
2211000485	Directora da E.B.M. de Figueiredo de Alva	999999990	0,00	0,00	0,00	0,00	0,00	0,00	0,00	0,00
2211000486	Director da E.B.M. de Sequeiros	999999990	0,00	0,00	0,00	0,00	0,00	0,00	0,00	0,00
2211000487	director da E.B.M. de Sul	999999990	0,00	0,00	0,00	0,00	0,00	0,00	0,00	0,00
2211000488	Directora do Jardim de Infância de Oliveira de Sul	999999990	0,00	0,00	0,00	0,00	0,00	0,00	0,00	0,00
2211000489	Director da Escola Primária de Oliveira	999999990	0,00	0,00	0,00	0,00	0,00	0,00	0,00	0,00
2211000490	Carlos Alberto Henriques da Costa	999999990	0,00	0,00	0,00	0,00	0,00	0,00	0,00	0,00
2211000491	Francisco Almeida Pinheiro, Lda	999999990	0,00	3 485,28	0,00	0,00	46 943,16	46 943,16	0,00	0,00

Município de São Pedro do Sul

Ano: 2020

Conta	Designação	Entidade Parceira	Saldo Inicial		Movimentos do Período		Movimentos Acumulados		Saldo Final	
			Débito	Crédito	Débito	Crédito	Débito	Crédito	Débito	Crédito
2211000492	João Nuno da Câmara Correia de Lemos Quintela	999999990	0,00	0,00	0,00	0,00	0,00	0,00	0,00	0,00
2211000493	Lavandaria e Tinturaria Ruval	999999990	0,00	0,00	0,00	0,00	0,00	0,00	0,00	0,00
2211000494	Agrolafões-Florista de Arnaldo do Nascimento Faia	999999990	0,00	0,00	0,00	0,00	70,00	70,00	0,00	0,00
2211000495	Roviseu	999999990	0,00	0,00	0,00	0,00	0,00	0,00	0,00	0,00
2211000496	Leica Geosystems	999999990	0,00	0,00	0,00	0,00	0,00	0,00	0,00	0,00
2211000497	NCR Portugal, Informática, LDA.	999999990	0,00	0,00	0,00	0,00	0,00	0,00	0,00	0,00
2211000498	André Valentim Silva	999999990	0,00	0,00	0,00	0,00	0,00	0,00	0,00	0,00
2211000499	Crerital	999999990	0,00	0,00	0,00	0,00	0,00	0,00	0,00	0,00
2211000500	Somelgás - Sociedade de Electrodomésticos, Gás e Er	999999990	0,00	0,00	0,00	0,00	0,00	0,00	0,00	0,00
2211000501	CCAM de Lafões	999999990	0,00	0,00	0,00	0,00	492,28	492,28	0,00	0,00
2211000502	União Desportiva Sampedrense	999999990	0,00	0,00	0,00	0,00	0,00	0,00	0,00	0,00
2211000503	Matos & Madeira, LDA.	999999990	0,00	0,00	0,00	0,00	0,00	0,00	0,00	0,00
2211000504	Rui Jorge Ferreira Barros	999999990	0,00	369,00	0,00	0,00	369,00	369,00	0,00	0,00
2211000505	Ass. Cultural e Rec. de Nespereira Alta	999999990	0,00	0,00	0,00	0,00	0,00	0,00	0,00	0,00
2211000506	Adrimag-Assoc.Des.Rural Integra.das Serras do Monte	999999990	0,00	0,00	0,00	0,00	0,00	0,00	0,00	0,00
2211000507	Junta de Agricultores de Ribas	999999990	0,00	0,00	0,00	0,00	0,00	0,00	0,00	0,00
2211000508	Grupo Desportivo de Sul	999999990	0,00	0,00	0,00	0,00	0,00	0,00	0,00	0,00
2211000509	Restaurante Floresta dos Leitões	999999990	0,00	0,00	0,00	0,00	0,00	0,00	0,00	0,00
2211000510	Manuel Gonçalves	999999990	0,00	0,00	0,00	0,00	0,00	0,00	0,00	0,00
2211000512	Cejur - Centro de Estudos Jurídicos do Minho	999999990	0,00	0,00	0,00	0,00	0,00	0,00	0,00	0,00
2211000513	Manuel Amadeu Ferreira Pinto	999999990	0,00	0,00	0,00	0,00	0,00	0,00	0,00	0,00
2211000514	Perto e Fresco	999999990	0,00	0,00	0,00	0,00	0,00	0,00	0,00	0,00
2211000515	Ministério do Equip. Social - Secret. Geral	999999990	0,00	0,00	0,00	0,00	0,00	0,00	0,00	0,00
2211000516	João Luís Martins Correia	999999990	0,00	0,00	0,00	0,00	0,00	0,00	0,00	0,00
2211000517	Sondagens e Fundações A. Cavaco, LDA.	999999990	0,00	0,00	0,00	0,00	0,00	0,00	0,00	0,00
2211000518	Ass. Industrial Portuguesa - BTL	999999990	0,00	0,00	0,00	0,00	0,00	0,00	0,00	0,00
2211000519	Impressos Explicativos	999999990	0,00	0,00	0,00	0,00	0,00	0,00	0,00	0,00
2211000520	José Luís Pereira Correia	999999990	0,00	0,00	0,00	0,00	0,00	0,00	0,00	0,00
2211000521	Oficina de Pintura de-António de Almeida dos Santos F	999999990	0,00	0,00	0,00	0,00	0,00	0,00	0,00	0,00
2211000522	José Marques do Ouro	999999990	0,00	0,00	0,00	0,00	0,00	0,00	0,00	0,00
2211000523	Almeida & Fernandes, LDA	999999990	0,00	0,00	0,00	0,00	0,00	0,00	0,00	0,00
2211000524	Custódia Tavares - Moldes Cont. Qualidade	999999990	0,00	0,00	0,00	0,00	0,00	0,00	0,00	0,00
2211000525	AP Macro Serviços, LDA.	999999990	0,00	0,00	0,00	0,00	0,00	0,00	0,00	0,00
2211000526	Instituto do Ambiente e Vida	999999990	0,00	0,00	0,00	0,00	0,00	0,00	0,00	0,00
2211000527	Silvestre S. Xavier	999999990	0,00	0,00	0,00	0,00	0,00	0,00	0,00	0,00

Município de São Pedro do Sul

Ano: 2020

Conta	Designação	Entidade Parceira	Saldo Inicial		Movimentos do Período		Movimentos Acumulados		Saldo Final	
			Débito	Crédito	Débito	Crédito	Débito	Crédito	Débito	Crédito
2211000528	Joaquim Tavares da Silva	999999990	0,00	0,00	0,00	0,00	0,00	0,00	0,00	0,00
2211000529	Jorge António Pereira Gomes	999999990	0,00	0,00	0,00	0,00	0,00	0,00	0,00	0,00
2211000530	Adriano Cruz Gomes	999999990	0,00	0,00	0,00	0,00	0,00	0,00	0,00	0,00
2211000531	Oliveira & Costa, LDA.	999999990	0,00	0,00	0,00	0,00	0,00	0,00	0,00	0,00
2211000532	Valentim F. Martins, LDA.	999999990	0,00	0,00	0,00	0,00	0,00	0,00	0,00	0,00
2211000533	Decorvouga Móveis e Decorações, LDA.	999999990	0,00	0,00	0,00	0,00	0,00	0,00	0,00	0,00
2211000534	Papelaria-Livraria *O Papiro*	999999990	0,00	0,00	0,00	0,00	0,00	0,00	0,00	0,00
2211000535	Rádio Vouzela	999999990	0,00	0,00	0,00	0,00	0,00	0,00	0,00	0,00
2211000536	Oasis - Manuel Correia Medeiros	999999990	0,00	0,00	0,00	0,00	0,00	0,00	0,00	0,00
2211000537	António Batista Ferreira de Figueiredo'	999999990	0,00	0,00	0,00	0,00	0,00	0,00	0,00	0,00
2211000538	Electrotec - Adriano Breda Santos	999999990	0,00	0,00	0,00	0,00	0,00	0,00	0,00	0,00
2211000539	Tecnicabo - Telecom. e Sistemas Indust. S	999999990	0,00	0,00	0,00	0,00	0,00	0,00	0,00	0,00
2211000540	Tecnodidática, LDA.	999999990	0,00	0,00	0,00	0,00	0,00	0,00	0,00	0,00
2211000541	Pereira & Cabral, LDA.	999999990	0,00	0,00	0,00	0,00	0,00	0,00	0,00	0,00
2211000542	Antichama, LDA.	999999990	0,00	0,00	0,00	0,00	1 414,50	1 414,50	0,00	0,00
2211000543	Correios de Portugal - Direcção Financeira -Contab.Co	999999990	0,00	0,00	0,00	0,00	0,00	0,00	0,00	0,00
2211000544	Associação Humanitária dos Bombeiros Voluntários de	999999990	0,00	0,00	0,00	0,00	0,00	0,00	0,00	0,00
2211000545	Associação Humanitária dos Bombeiros Voluntários S.	999999990	0,00	0,00	0,00	0,00	0,00	0,00	0,00	0,00
2211000546	Banco Português do Atlântico / Millennium BCP	999999990	0,00	0,00	0,00	0,00	0,00	0,00	0,00	0,00
2211000547	Residência de Estudantes de São Pedro do Sul	999999990	0,00	0,00	0,00	0,00	0,00	0,00	0,00	0,00
2211000548	Regimento de Engenharia N.º3	999999990	0,00	0,00	0,00	0,00	0,00	0,00	0,00	0,00
2211000549	Director do G.A.T - Viseu	999999990	0,00	0,00	0,00	0,00	0,00	0,00	0,00	0,00
2211000550	Corpo Voluntário Salvação Pública de São Pedro do Su	999999990	0,00	0,00	0,00	0,00	0,00	0,00	0,00	0,00
2211000551	Centro Social de Vila Maior	999999990	0,00	0,00	0,00	0,00	0,00	0,00	0,00	0,00
2211000553	Associação Cultural do Candal	999999990	0,00	0,00	0,00	0,00	0,00	0,00	0,00	0,00
2211000554	Maria Ernanda Mendes Leitão Quintela	999999990	0,00	0,00	0,00	0,00	0,00	0,00	0,00	0,00
2211000555	CEFA-Centro de Estudos e Formação Autárquica	999999990	0,00	0,00	0,00	0,00	0,00	0,00	0,00	0,00
2211000557	Restaurante Típico - Ass. Os Amigos de Covas do Mor	999999990	0,00	0,00	0,00	0,00	0,00	0,00	0,00	0,00
2211000558	Direcção do Sporting Club Serrazes	999999990	0,00	0,00	0,00	0,00	0,00	0,00	0,00	0,00
2211000559	Chefe da Divisão Termal	999999990	0,00	0,00	0,00	0,00	0,00	0,00	0,00	0,00
2211000561	Casa Cruz de Maria Helena Gomes Cruz	999999990	0,00	0,00	0,00	0,00	0,00	0,00	0,00	0,00
2211000562	DGCI - Direcção Geral de Contribuições de Impostos	999999990	0,00	0,00	0,00	0,00	0,00	0,00	0,00	0,00
2211000563	Instituto das Comunidades Educativas	999999990	0,00	0,00	0,00	0,00	0,00	0,00	0,00	0,00
2211000564	Pessoal	999999990	0,00	0,00	0,00	0,00	0,00	0,00	0,00	0,00
2211000565	Clube Desportivo Santacruzense	999999990	0,00	0,00	0,00	0,00	0,00	0,00	0,00	0,00

Município de São Pedro do Sul

Ano: 2020

Conta	Designação	Entidade Parceira	Saldo Inicial		Movimentos do Período		Movimentos Acumulados		Saldo Final	
			Débito	Crédito	Débito	Crédito	Débito	Crédito	Débito	Crédito
2211000566	Sociedade Musical Filarmónica Harmonia de São Pedr	999999990	0,00	0,00	0,00	0,00	0,00	0,00	0,00	0,00
2211000567	Posto BT - Estádio Universitário Lisboa	999999990	0,00	0,00	0,00	0,00	0,00	0,00	0,00	0,00
2211000568	Maquisoldas-Equipamentos industriais, L.da	999999990	0,00	0,00	0,00	0,00	0,00	0,00	0,00	0,00
2211000569	António Ramos Rodrigues	999999990	0,00	0,00	0,00	0,00	0,00	0,00	0,00	0,00
2211000570	E&B Data, LDA.	999999990	0,00	0,00	0,00	0,00	0,00	0,00	0,00	0,00
2211000571	Boxetc - Serviços Tele-Informático, LDA.	999999990	0,00	0,00	0,00	0,00	0,00	0,00	0,00	0,00
2211000572	Associação de Municípios do Planalto Beirão	999999990	0,00	177 572,39	0,00	0,00	608 621,07	687 650,24	0,00	79 029,17
2211000573	Hilti - Produtos e Serviços, LDA.	999999990	0,00	0,00	0,00	0,00	0,00	0,00	0,00	0,00
2211000574	Associação Nacional de Municípios Portugueses	999999990	0,00	0,00	0,00	0,00	0,00	0,00	0,00	0,00
2211000575	Baviera, S.A.	999999990	0,00	0,00	0,00	0,00	0,00	0,00	0,00	0,00
2211000576	Escola Básica Integrada de Santa Cruz da Trapa-3303	999999990	0,00	0,00	0,00	0,00	0,00	0,00	0,00	0,00
2211000577	José Luís Gaspar Campos	999999990	0,00	0,00	0,00	0,00	0,00	0,00	0,00	0,00
2211000578	Maria Teresa Correia Martins Duarte Moutinho	999999990	0,00	0,00	0,00	0,00	0,00	0,00	0,00	0,00
2211000579	Rui Pedro Costa Lopes	999999990	0,00	0,00	0,00	0,00	0,00	0,00	0,00	0,00
2211000580	Tipografia Guerra	999999990	0,00	0,00	0,00	0,00	0,00	0,00	0,00	0,00
2211000581	Freguesia de Carvalhais	999999990	0,00	0,00	0,00	0,00	0,00	0,00	0,00	0,00
2211000582	Freguesia de Pinho	999999990	0,00	0,00	0,00	0,00	0,00	0,00	0,00	0,00
2211000583	João Joaquim Teixeira Rodrigues	999999990	0,00	0,00	0,00	0,00	0,00	0,00	0,00	0,00
2211000584	Manuel Monteiro Casais	999999990	0,00	306,00	0,00	0,00	1 326,00	1 326,00	0,00	0,00
2211000585	Gil António Ferreira de Almeida	999999990	0,00	0,00	0,00	0,00	0,00	0,00	0,00	0,00
2211000586	Pedro Bruno Oliveira de Almeida	999999990	0,00	0,00	0,00	0,00	0,00	0,00	0,00	0,00
2211000587	António Soares de Almeida Arouca	999999990	0,00	0,00	0,00	0,00	0,00	0,00	0,00	0,00
2211000588	Arlindo Dias Coelho	999999990	0,00	0,00	0,00	0,00	0,00	0,00	0,00	0,00
2211000589	António Duarte Campos	999999990	0,00	0,00	0,00	0,00	0,00	0,00	0,00	0,00
2211000590	Antonio Pinto Moreira	999999990	0,00	0,00	0,00	0,00	0,00	0,00	0,00	0,00
2211000591	João Luís Fernandes Tavares	999999990	0,00	0,00	0,00	0,00	0,00	0,00	0,00	0,00
2211000592	João Rodrigues Gonçalves	999999990	0,00	0,00	0,00	0,00	0,00	0,00	0,00	0,00
2211000593	Serafim Pinto Ferreira	999999990	0,00	0,00	0,00	0,00	0,00	0,00	0,00	0,00
2211000594	Victor Manuel de Almeida Figueiredo	999999990	0,00	0,00	0,00	0,00	0,00	0,00	0,00	0,00
2211000595	Valentim Fernandes Martins	999999990	0,00	0,00	0,00	0,00	0,00	0,00	0,00	0,00
2211000596	António Celso de Abreu Figueiral	999999990	0,00	0,00	0,00	0,00	0,00	0,00	0,00	0,00
2211000597	Manuel Rodrigues Covelo	999999990	0,00	0,00	0,00	0,00	0,00	0,00	0,00	0,00
2211000598	Armando Soares Pereira Guimarães	999999990	0,00	0,00	0,00	0,00	0,00	0,00	0,00	0,00
2211000599	Maria Arlete de Paiva e Sousa Rocha	999999990	0,00	0,00	0,00	0,00	0,00	0,00	0,00	0,00
2211000600	Maria Paula Antunes Meneses Carvalhas Correia dos S	999999990	0,00	0,00	0,00	0,00	0,00	0,00	0,00	0,00

Município de São Pedro do Sul

Ano: 2020

Conta	Designação	Entidade Parceira	Saldo Inicial		Movimentos do Período		Movimentos Acumulados		Saldo Final	
			Débito	Crédito	Débito	Crédito	Débito	Crédito	Débito	Crédito
2211000601	Fernando Tavares Rodrigues	999999990	0,00	0,00	0,00	0,00	0,00	0,00	0,00	0,00
2211000602	Carlos Alberto Couceiro Reis	999999990	0,00	0,00	0,00	0,00	0,00	0,00	0,00	0,00
2211000603	Luís Manuel Rodrigues da Rocha	999999990	0,00	0,00	0,00	0,00	0,00	0,00	0,00	0,00
2211000604	António Isau Palma Maio de Matos	999999990	0,00	0,00	0,00	0,00	0,00	0,00	0,00	0,00
2211000605	António Alberto da Silva Almeida	999999990	0,00	0,00	0,00	0,00	0,00	0,00	0,00	0,00
2211000606	Jose Henriques Gomes	999999990	0,00	0,00	0,00	0,00	0,00	0,00	0,00	0,00
2211000607	Artur Rodrigues da Cruz	999999990	0,00	0,00	0,00	0,00	0,00	0,00	0,00	0,00
2211000608	José Martins da Cruz Eiras	999999990	0,00	0,00	0,00	0,00	0,00	0,00	0,00	0,00
2211000609	Eurico Correia Martins	999999990	0,00	0,00	0,00	0,00	0,00	0,00	0,00	0,00
2211000610	Antonio Batista de Pinho	999999990	0,00	0,00	0,00	0,00	0,00	0,00	0,00	0,00
2211000611	Custódio Duarte de Campos	999999990	0,00	0,00	0,00	0,00	0,00	0,00	0,00	0,00
2211000612	Avelino Silva de Almeida	999999990	0,00	0,00	0,00	0,00	0,00	0,00	0,00	0,00
2211000613	Alda Maria Botelho F. Bandeira Pinho, Dr.ª	999999990	0,00	0,00	0,00	0,00	0,00	0,00	0,00	0,00
2211000614	Herminio Monteiro Gonçalves	999999990	0,00	0,00	0,00	0,00	0,00	0,00	0,00	0,00
2211000615	Casa de Hóspedes - Dina Maria P. S. Dias	999999990	0,00	0,00	0,00	0,00	0,00	0,00	0,00	0,00
2211000616	Sinat, Sinalização de Trânsito, LDA.	999999990	0,00	0,00	0,00	0,00	0,00	0,00	0,00	0,00
2211000617	Custódio Martins Soares, Sucrs. (Filhos)	999999990	0,00	0,00	0,00	0,00	0,00	0,00	0,00	0,00
2211000618	Schindler - Ascensores e Esc. Rolantes, SA.	999999990	0,00	0,00	0,00	0,00	732,72	732,72	0,00	0,00
2211000619	Normax - Fábrica de Vidros Cient., LDA.	999999990	0,00	0,00	0,00	0,00	0,00	0,00	0,00	0,00
2211000620	Urbe - Núcleos Urbanos de Pesquisa e Intervenção	999999990	0,00	0,00	0,00	0,00	0,00	0,00	0,00	0,00
2211000621	Serigrafia Artística de Mangualde, Lda	999999990	0,00	0,00	0,00	0,00	0,00	0,00	0,00	0,00
2211000622	Junta de Agricultores do Preguinho	999999990	0,00	0,00	0,00	0,00	0,00	0,00	0,00	0,00
2211000623	Freguesia de Serrazes	999999990	0,00	0,00	0,00	0,00	0,00	0,00	0,00	0,00
2211000624	Freguesia de São Martinho das Moitas	999999990	0,00	0,00	0,00	0,00	0,00	0,00	0,00	0,00
2211000625	Artur Melo Moniz Ribeiro Castro Corte Real	999999990	0,00	0,00	0,00	0,00	0,00	0,00	0,00	0,00
2211000626	Carpintaria Teixeira, LDA.	999999990	0,00	0,00	0,00	0,00	0,00	0,00	0,00	0,00
2211000627	Casa Sacramento-Electricidade e Refrigeração, L.da	999999990	0,00	0,00	0,00	0,00	0,00	0,00	0,00	0,00
2211000628	Soinca-Sociedade Industrial de Cucujães, SA	999999990	0,00	1 958,57	0,00	0,00	1 958,57	1 958,57	0,00	0,00
2211000629	Madijorma Calçadas, Unipessoal, LDA.	999999990	0,00	0,00	0,00	0,00	0,00	0,00	0,00	0,00
2211000630	Comércio Pão e Bolos de Artur Rodrigues	999999990	0,00	0,00	0,00	0,00	0,00	0,00	0,00	0,00
2211000631	J. Roma, LDA.	999999990	0,00	0,00	0,00	0,00	0,00	0,00	0,00	0,00
2211000632	Centro Cultural de Barcelos	999999990	0,00	0,00	0,00	0,00	0,00	0,00	0,00	0,00
2211000633	Ana Manuela Lopes Ferreira	999999990	0,00	0,00	0,00	0,00	0,00	0,00	0,00	0,00
2211000634	Paróquia de Várzea de Lafões	999999990	0,00	0,00	0,00	0,00	0,00	0,00	0,00	0,00
2211000635	Figaljor - Ind. e Com. de Gran. Mármores, SA.	999999990	0,00	0,00	0,00	0,00	0,00	0,00	0,00	0,00

Município de São Pedro do Sul

Ano: 2020

Conta	Designação	Entidade Parceira	Saldo Inicial		Movimentos do Período		Movimentos Acumulados		Saldo Final	
			Débito	Crédito	Débito	Crédito	Débito	Crédito	Débito	Crédito
2211000636	Auto Peças Santa Luzia de José Carlos Almeida Pereir	999999990	0,00	0,00	0,00	0,00	0,00	0,00	0,00	0,00
2211000637	Região de Turismo Dão Lafões	999999990	0,00	0,00	0,00	0,00	0,00	0,00	0,00	0,00
2211000638	Acapo - Ass. Cegos e Amblíopes de Portugal - Del. de	999999990	0,00	0,00	0,00	0,00	0,00	0,00	0,00	0,00
2211000639	Associação Cultural de Drizes	999999990	0,00	0,00	0,00	0,00	0,00	0,00	0,00	0,00
2211000640	Fundação INATEL	999999990	0,00	0,00	0,00	0,00	0,00	0,00	0,00	0,00
2211000641	Sportvis Carlos Alberto dos Anjos Soares	999999990	0,00	0,00	0,00	0,00	0,00	0,00	0,00	0,00
2211000642	Viprese	999999990	0,00	0,00	0,00	0,00	0,00	0,00	0,00	0,00
2211000643	Geoequipamentos - Importação, LDA.	999999990	0,00	0,00	0,00	0,00	0,00	0,00	0,00	0,00
2211000644	Lasindústria - Tecnologia Laser, SA.	999999990	0,00	0,00	0,00	0,00	0,00	0,00	0,00	0,00
2211000645	Casa das Lâmpadas, LDA.	999999990	0,00	0,00	0,00	0,00	312,62	312,62	0,00	0,00
2211000646	Floutilar de Maria Olga Marques Fernandes	999999990	0,00	0,00	0,00	0,00	0,00	0,00	0,00	0,00
2211000647	MAVIMODAS-Manuel Gonçalves Silva Santos, LDA.	999999990	0,00	0,00	0,00	0,00	0,00	0,00	0,00	0,00
2211000648	Fotal - A Alumini - Foto de Portugal	999999990	0,00	0,00	0,00	0,00	0,00	0,00	0,00	0,00
2211000649	Leonel C. Barreiros	999999990	0,00	0,00	0,00	0,00	0,00	0,00	0,00	0,00
2211000650	Restaurante Bar Brasileiro - Armando Luís Almeida, Su	999999990	0,00	0,00	0,00	0,00	0,00	0,00	0,00	0,00
2211000651	Alfredo José Alves Rodrigues	999999990	0,00	0,00	0,00	0,00	0,00	0,00	0,00	0,00
2211000652	Mário de Almeida Martins	999999990	0,00	0,00	0,00	0,00	0,00	0,00	0,00	0,00
2211000653	Jornal "Vida Económica"	999999990	0,00	0,00	0,00	0,00	0,00	0,00	0,00	0,00
2211000654	Ricardo Manuel Santos Silva	999999990	0,00	0,00	0,00	0,00	0,00	0,00	0,00	0,00
2211000655	Deficiprodut. LDA.	999999990	0,00	0,00	0,00	0,00	0,00	0,00	0,00	0,00
2211000656	Hasse, LDA.	999999990	0,00	0,00	0,00	0,00	0,00	0,00	0,00	0,00
2211000657	Francisco José de Matos	999999990	0,00	0,00	0,00	0,00	0,00	0,00	0,00	0,00
2211000658	Magril, LDA.	999999990	0,00	0,00	0,00	0,00	0,00	0,00	0,00	0,00
2211000659	João Luís de Oliveira	999999990	0,00	0,00	0,00	0,00	0,00	0,00	0,00	0,00
2211000661	Freguesia de São Pedro do Sul	999999990	0,00	0,00	0,00	0,00	0,00	0,00	0,00	0,00
2211000662	Alzira Rodrigues da Silva	999999990	0,00	0,00	0,00	0,00	0,00	0,00	0,00	0,00
2211000663	Instituto Geográfico do Exército	999999990	0,00	0,00	0,00	0,00	0,00	0,00	0,00	0,00
2211000664	Freguesia de Sul	999999990	0,00	0,00	0,00	0,00	0,00	0,00	0,00	0,00
2211000665	Editorial Livro Aberto	999999990	0,00	0,00	0,00	0,00	0,00	0,00	0,00	0,00
2211000666	Formoprinte	999999990	0,00	0,00	0,00	0,00	0,00	0,00	0,00	0,00
2211000667	Ass. C. D. R. e Social de Stº Estêvão	999999990	0,00	0,00	0,00	0,00	0,00	0,00	0,00	0,00
2211000668	Lopes & Covelo - Mobiliário e Decorações, Lda	999999990	0,00	0,00	0,00	0,00	5,00	5,00	0,00	0,00
2211000669	Tesoureiro da Câmara Municipal de S.Pedro do Sul	999999990	0,00	0,00	0,00	0,00	0,00	0,00	0,00	0,00
2211000670	Associação das Termas de Portugal	999999990	0,00	0,00	0,00	0,00	0,00	0,00	0,00	0,00
2211000671	Rádio Lafões - Clube de Animação e Informação de La	999999990	0,00	0,00	0,00	0,00	0,00	0,00	0,00	0,00

Município de São Pedro do Sul

Ano: 2020

Conta	Designação	Entidade Parceira	Saldo Inicial		Movimentos do Período		Movimentos Acumulados		Saldo Final	
			Débito	Crédito	Débito	Crédito	Débito	Crédito	Débito	Crédito
2211000672	Ildefonso S. Casinhas - Trans. Carga Uni. LDA.	999999990	0,00	0,00	0,00	0,00	0,00	0,00	0,00	0,00
2211000673	Doublet Ibérica, S. A.	999999990	0,00	0,00	0,00	0,00	0,00	0,00	0,00	0,00
2211000674	Proter - Equipamentos Térmicos, LDA.	999999990	0,00	0,00	0,00	0,00	0,00	0,00	0,00	0,00
2211000675	Gabitrónica	999999990	0,00	0,00	0,00	0,00	0,00	0,00	0,00	0,00
2211000676	Novalã - Euclides Ramos Caetano	999999990	0,00	0,00	0,00	0,00	0,00	0,00	0,00	0,00
2211000677	Beirastexto, S.A.	999999990	0,00	0,00	0,00	0,00	0,00	0,00	0,00	0,00
2211000678	José Manuel dos Santos Pereira	999999990	0,00	0,00	0,00	0,00	0,00	0,00	0,00	0,00
2211000679	José Heitor de Almeida Girão Bastos	999999990	0,00	0,00	0,00	0,00	0,00	0,00	0,00	0,00
2211000680	Artiplant - Utilitários e Dec., LDA.	999999990	0,00	0,00	0,00	0,00	0,00	0,00	0,00	0,00
2211000681	Grupo "Sopa de Pedra"	999999990	0,00	0,00	0,00	0,00	0,00	0,00	0,00	0,00
2211000682	Organeiros do Centro - Inst. Musicais, LDA.	999999990	0,00	0,00	0,00	0,00	0,00	0,00	0,00	0,00
2211000683	Rectificadora Moderna-Rectificação,Reconstrução e E	999999990	0,00	0,00	0,00	0,00	0,00	0,00	0,00	0,00
2211000684	Armando Cardoso Marques "Auto-Car"	999999990	0,00	0,00	0,00	0,00	0,00	0,00	0,00	0,00
2211000685	António de Paiva Cunha	999999990	0,00	0,00	0,00	0,00	0,00	0,00	0,00	0,00
2211000686	António Pimenta - Construções, LDA.	999999990	0,00	0,00	0,00	0,00	0,00	0,00	0,00	0,00
2211000687	Associação Cultural e Recreativa de Negrelos	999999990	0,00	0,00	0,00	0,00	0,00	0,00	0,00	0,00
2211000688	Direcção do Clube Desportivo de Drizes	999999990	0,00	0,00	0,00	0,00	0,00	0,00	0,00	0,00
2211000689	Carlos José Barros Casais	999999990	0,00	0,00	0,00	0,00	0,00	0,00	0,00	0,00
2211000690	União Desportiva Vilamaiorense	999999990	0,00	0,00	0,00	0,00	0,00	0,00	0,00	0,00
2211000691	Carvalhais Futebol Clube	999999990	0,00	0,00	0,00	0,00	0,00	0,00	0,00	0,00
2211000692	União Desportiva e Cultural de Pinho	999999990	0,00	0,00	0,00	0,00	0,00	0,00	0,00	0,00
2211000693	Associação Cult. Rec. e Desp. Oliveira e Aveloso	999999990	0,00	0,00	0,00	0,00	0,00	0,00	0,00	0,00
2211000694	Maria de Lurdes Gomes Batista Ferreira	999999990	0,00	0,00	0,00	0,00	0,00	0,00	0,00	0,00
2211000695	Conselho Administrativo do Comando-Geral da P. S. P.	999999990	0,00	0,00	0,00	0,00	0,00	0,00	0,00	0,00
2211000696	C. C. R. / G. A. T.	999999990	0,00	0,00	0,00	0,00	0,00	0,00	0,00	0,00
2211000697	Conservatória do Registo de Automóveis de Lisboa	999999990	0,00	0,00	0,00	0,00	0,00	0,00	0,00	0,00
2211000698	Ensino Recorrente / Ed. Extra Escolares Coord.	999999990	0,00	0,00	0,00	0,00	0,00	0,00	0,00	0,00
2211000699	Controlauto - Cont. Técnico Automóvel, S.A.	999999990	0,00	0,00	0,00	0,00	0,00	0,00	0,00	0,00
2211000700	Guipuzcoana - Trans. Coimbra Unipessoal	999999990	0,00	0,00	0,00	0,00	0,00	0,00	0,00	0,00
2211000701	Auto.Net - Novas Tecn. de Informação, LDA.	999999990	0,00	0,00	0,00	0,00	0,00	0,00	0,00	0,00
2211000702	Pedro Nunes de Almeida	999999990	0,00	0,00	0,00	0,00	0,00	0,00	0,00	0,00
2211000703	Edipão - Panificação e Pastelaria, LDA.	999999990	0,00	0,00	0,00	0,00	0,00	0,00	0,00	0,00
2211000704	Cartório Notarial de S. Pedro do Sul	999999990	0,00	0,00	0,00	0,00	0,00	0,00	0,00	0,00
2211000705	Luís Filipe da Costa Rodrigues	999999990	0,00	0,00	0,00	0,00	0,00	0,00	0,00	0,00
2211000706	CCRC - Eurogabinete para a Região Centro	999999990	0,00	0,00	0,00	0,00	0,00	0,00	0,00	0,00

Município de São Pedro do Sul

Ano: 2020

Conta	Designação	Entidade Parceira	Saldo Inicial		Movimentos do Período		Movimentos Acumulados		Saldo Final	
			Débito	Crédito	Débito	Crédito	Débito	Crédito	Débito	Crédito
2211000707	Italcor - Acessórios Industriais, LDA.	999999990	0,00	0,00	0,00	0,00	0,00	0,00	0,00	0,00
2211000709	António Marques Sancho	999999990	0,00	0,00	0,00	0,00	0,00	0,00	0,00	0,00
2211000710	Marques & Silva, LDA.	999999990	0,00	0,00	0,00	0,00	0,00	0,00	0,00	0,00
2211000711	Auto Torneiro do Vouga, LDA.	999999990	0,00	0,00	0,00	0,00	0,00	0,00	0,00	0,00
2211000712	Etatrónica - Equipamentos Técnicos, S.A.	999999990	0,00	0,00	0,00	0,00	0,00	0,00	0,00	0,00
2211000713	Visipapel - Papel e Cartão, LDA.	999999990	0,00	120,10	0,00	0,00	120,10	120,10	0,00	0,00
2211000714	Alexandre David Pinto Maia	999999990	0,00	0,00	0,00	0,00	0,00	0,00	0,00	0,00
2211000715	Certiel - Associação Certificadora de Instalações Eléctr	999999990	0,00	0,00	0,00	0,00	0,00	0,00	0,00	0,00
2211000716	Marsilop - Sociedade de Empreitadas, S.A.	999999990	0,00	0,00	0,00	0,00	0,00	0,00	0,00	0,00
2211000718	Otto Industrial - Transformador de Plástico, S.A.	999999990	0,00	0,00	0,00	0,00	0,00	0,00	0,00	0,00
2211000719	A Transportadora Lusitânea, LDA.	999999990	0,00	0,00	0,00	0,00	0,00	0,00	0,00	0,00
2211000720	Restaurante O Camponês	999999990	0,00	0,00	0,00	0,00	0,00	0,00	0,00	0,00
2211000721	David Fernandes Almeida	999999990	0,00	0,00	0,00	0,00	0,00	0,00	0,00	0,00
2211000722	Termas Hóquei Clube	999999990	0,00	0,00	0,00	0,00	0,00	0,00	0,00	0,00
2211000723	António de Jesus Almeida M. Gonçalves, LDA.	999999990	0,00	0,00	0,00	0,00	0,00	0,00	0,00	0,00
2211000724	Tesoureiro da Fazenda Pública de São Pedro do Sul	999999990	0,00	0,00	0,00	0,00	0,00	0,00	0,00	0,00
2211000725	Direcção Geral das Autarquias Locais	999999990	0,00	0,00	0,00	0,00	0,00	0,00	0,00	0,00
2211000727	Fundação para a Ciência e a Tecnologia	999999990	0,00	0,00	0,00	0,00	0,00	0,00	0,00	0,00
2211000728	Comissão Nacional Especializada em fogos florestais-(	999999990	0,00	0,00	0,00	0,00	0,00	0,00	0,00	0,00
2211000730	Conventurispress, LDA. - Notícias de Viseu	999999990	0,00	0,00	0,00	0,00	0,00	0,00	0,00	0,00
2211000731	O Trabalho - Companhia de Seguros, S. A.	999999990	0,00	0,00	0,00	0,00	0,00	0,00	0,00	0,00
2211000732	Cavan-Sociedade Portuguesa, S.A.	999999990	0,00	0,00	0,00	0,00	0,00	0,00	0,00	0,00
2211000733	Fradique Carvalhas & Filho, LDA.	999999990	0,00	0,00	0,00	0,00	0,00	0,00	0,00	0,00
2211000734	Gruman - Gruas de Mangualde	999999990	0,00	0,00	0,00	0,00	0,00	495,49	0,00	495,49
2211000735	Maria Eugénia Correia de Paiva	999999990	0,00	0,00	0,00	0,00	0,00	0,00	0,00	0,00
2211000736	Licultura Editora, LDA.	999999990	0,00	0,00	0,00	0,00	0,00	0,00	0,00	0,00
2211000737	Lopes, Rodrigues e Sousa, LDA.	999999990	0,00	0,00	0,00	0,00	0,00	0,00	0,00	0,00
2211000738	Beira Costa - Pavimentos em Monile, LDA.	999999990	0,00	0,00	0,00	0,00	0,00	0,00	0,00	0,00
2211000739	Abraço - Associaçãso de Apoio a Pessoas com VIH/SII	999999990	0,00	0,00	0,00	0,00	0,00	0,00	0,00	0,00
2211000740	Escola Editora Almeida Leitão, LDA.	999999990	0,00	0,00	0,00	0,00	0,00	0,00	0,00	0,00
2211000741	Gráfica Moderna de S. Pedro do Sul	999999990	0,00	0,00	0,00	0,00	0,00	0,00	0,00	0,00
2211000742	O Comércio do Porto-New D-Notícias do Douro, L.da	999999990	0,00	0,00	0,00	0,00	0,00	0,00	0,00	0,00
2211000743	Casa das Matrículas de Viseu	999999990	0,00	0,00	0,00	0,00	0,00	0,00	0,00	0,00
2211000744	António Moutinho & Ca., LDA.	999999990	0,00	0,00	0,00	0,00	0,00	0,00	0,00	0,00
2211000745	Visoencerados, LDA	999999990	0,00	0,00	0,00	0,00	0,00	0,00	0,00	0,00

Município de São Pedro do Sul

Ano: 2020

Conta	Designação	Entidade Parceira	Saldo Inicial		Movimentos do Período		Movimentos Acumulados		Saldo Final	
			Débito	Crédito	Débito	Crédito	Débito	Crédito	Débito	Crédito
2211000746	Cautobel - Equipamentos e Automóveis, S.A.	999999990	0,00	0,00	0,00	0,00	0,00	0,00	0,00	0,00
2211000747	António Leal Barbas, LDA.	999999990	0,00	0,00	0,00	0,00	0,00	0,00	0,00	0,00
2211000748	Amadeu Jesus Duarte, S.A.	999999990	0,00	0,00	0,00	0,00	5 248,66	9 459,46	0,00	4 210,80
2211000749	Esmeralda Casais - Estudos e Projectos, LDA.	999999990	0,00	0,00	0,00	0,00	0,00	0,00	0,00	0,00
2211000750	Anunciação Almeida Ferreira	999999990	0,00	0,00	0,00	0,00	0,00	0,00	0,00	0,00
2211000751	Construtora San José, S.A. - Representação em Portu	999999990	0,00	0,00	0,00	0,00	0,00	0,00	0,00	0,00
2211000752	Fernando Alves, LDA.	999999990	0,00	0,00	0,00	0,00	0,00	0,00	0,00	0,00
2211000753	Transgamardo - Transportes Internacionais	999999990	0,00	0,00	0,00	0,00	0,00	0,00	0,00	0,00
2211000754	A Central da Borracha, LDA.	999999990	0,00	0,00	0,00	0,00	0,00	0,00	0,00	0,00
2211000755	Ábaco - Manuel P. N. Guedes, LDA.	999999990	0,00	0,00	0,00	0,00	0,00	0,00	0,00	0,00
2211000756	Assicurazioni Generali, SPA.	999999990	0,00	0,00	0,00	0,00	0,00	0,00	0,00	0,00
2211000757	Assistência B3 - Comércio de Equipamentos, LDA.	999999990	0,00	0,00	0,00	0,00	0,00	0,00	0,00	0,00
2211000758	Vianas - Máquinas, Ferramentas e Material de Incêndi	999999990	0,00	0,00	0,00	0,00	0,00	0,00	0,00	0,00
2211000759	Adega Cooperativa de Iafões, C.R.L.	999999990	0,00	0,00	0,00	0,00	0,00	0,00	0,00	0,00
2211000760	Vecofabril - Acessórios e Transformação de Veículos, L	999999990	0,00	0,00	0,00	0,00	0,00	0,00	0,00	0,00
2211000761	Teprel - Tecnologia e Projectos, L.da	999999990	0,00	0,00	0,00	0,00	0,00	0,00	0,00	0,00
2211000762	Albuquerque & Freitas, S.A. - Volter	999999990	0,00	0,00	0,00	0,00	0,00	0,00	0,00	0,00
2211000763	Nodigráfico - I.A.G., LDA. - Rádio Viriato	999999990	0,00	0,00	0,00	0,00	0,00	0,00	0,00	0,00
2211000764	Rusti-Artis - Atelier	999999990	0,00	0,00	0,00	0,00	0,00	0,00	0,00	0,00
2211000765	Museu Grão Vasco	999999990	0,00	0,00	0,00	0,00	0,00	0,00	0,00	0,00
2211000766	CCRLVT - Comissão de Coordenação da Região de Li	999999990	0,00	0,00	0,00	0,00	0,00	0,00	0,00	0,00
2211000767	Rinave - Qualidade e Segurança - ACE	999999990	0,00	0,00	0,00	0,00	0,00	0,00	0,00	0,00
2211000768	Topométrica - Instrumentos para Topografia e Desenho	999999990	0,00	0,00	0,00	0,00	0,00	0,00	0,00	0,00
2211000769	Bricantel-Com.Material Eléctrico de Bragança, L.da	999999990	0,00	0,00	0,00	0,00	0,00	0,00	0,00	0,00
2211000770	Cisial - Cipriano Simões Alegre & Filhos, LDA.	999999990	0,00	0,00	0,00	0,00	0,00	0,00	0,00	0,00
2211000771	Casgril, LDA.	999999990	0,00	0,00	0,00	0,00	0,00	0,00	0,00	0,00
2211000772	Dias & Figueiredo, LDA.	999999990	0,00	0,00	0,00	0,00	0,00	0,00	0,00	0,00
2211000773	Monsegur - Montagens e Segurança, S.A.	999999990	0,00	0,00	0,00	0,00	0,00	0,00	0,00	0,00
2211000774	Macoestrela - Materiais de Construção	999999990	0,00	0,00	0,00	0,00	0,00	0,00	0,00	0,00
2211000775	Orlando Fernandes dos Santos	999999990	0,00	0,00	0,00	0,00	0,00	0,00	0,00	0,00
2211000776	Restaurante "O Nascente" - Celso Vilar Coutinho	999999990	0,00	0,00	0,00	0,00	0,00	0,00	0,00	0,00
2211000777	Rigorauto Inspecções, LDA.	999999990	0,00	0,00	0,00	0,00	0,00	0,00	0,00	0,00
2211000778	Livros Horizonte - Soc. Com., LDA.	999999990	0,00	0,00	0,00	0,00	0,00	0,00	0,00	0,00
2211000779	Tradisom	999999990	0,00	0,00	0,00	0,00	0,00	0,00	0,00	0,00
2211000780	José M. R. Oliveira e Nuno M. T. R. Oliveira - Brasões	999999990	0,00	0,00	0,00	0,00	0,00	0,00	0,00	0,00

Município de São Pedro do Sul

Ano: 2020

Conta	Designação	Entidade Parceira	Saldo Inicial		Movimentos do Período		Movimentos Acumulados		Saldo Final	
			Débito	Crédito	Débito	Crédito	Débito	Crédito	Débito	Crédito
2211000781	Textigal - Comércio e Representações, LDA.	999999990	0,00	0,00	0,00	0,00	0,00	0,00	0,00	0,00
2211000782	Res Editora, S.A.	999999990	0,00	0,00	0,00	0,00	0,00	0,00	0,00	0,00
2211000783	Fichet Portugal, S.A. - Comércio de Equipamentos de S	999999990	0,00	0,00	0,00	0,00	0,00	0,00	0,00	0,00
2211000784	Livraria Lameg'Arte de Fernando Manuel Duarte Marqu	999999990	0,00	0,00	0,00	0,00	0,00	0,00	0,00	0,00
2211000785	Maria Braselina Rodrigues de Vasconcelos	999999990	0,00	0,00	0,00	0,00	0,00	0,00	0,00	0,00
2211000786	Álvaro Rodrigues de Carvalho	999999990	0,00	0,00	0,00	0,00	0,00	0,00	0,00	0,00
2211000787	Lemis - Sociedade Industrial de Móveis e Estruturas, L	999999990	0,00	0,00	0,00	0,00	0,00	0,00	0,00	0,00
2211000788	Montalarte - Fabrico de Peças em Barro Vermelho, LDA	999999990	0,00	0,00	0,00	0,00	0,00	0,00	0,00	0,00
2211000789	Luís Alberto Martins de Figueiredo	999999990	0,00	0,00	0,00	0,00	0,00	0,00	0,00	0,00
2211000790	Gostar - Editora e Produções Didácticas, LDA.	999999990	0,00	0,00	0,00	0,00	0,00	0,00	0,00	0,00
2211000791	Auto Sra Guia de Diamantino Serpes M. Castanheira	999999990	0,00	0,00	0,00	0,00	0,00	0,00	0,00	0,00
2211000792	Alfabeto Inteligente	999999990	0,00	0,00	0,00	0,00	0,00	0,00	0,00	0,00
2211000793	Neves e Melo, LDA.	999999990	0,00	0,00	0,00	0,00	0,00	0,00	0,00	0,00
2211000794	Pronado - Serviços e Equipamentos de Natação, LDA	999999990	0,00	0,00	0,00	0,00	0,00	0,00	0,00	0,00
2211000795	Maria da Conceição Barros Lopes Camões	999999990	0,00	0,00	0,00	0,00	0,00	0,00	0,00	0,00
2211000796	Confecções Pereiramar, LDA.	999999990	0,00	0,00	0,00	0,00	0,00	0,00	0,00	0,00
2211000797	Novinco - Novas Indústrias de Materiais de Construção	999999990	0,00	0,00	0,00	0,00	0,00	0,00	0,00	0,00
2211000798	Plásticos da Balsa, LDA.	999999990	0,00	0,00	0,00	0,00	0,00	0,00	0,00	0,00
2211000799	Restaurante Carvalho, LDA.	999999990	0,00	0,00	0,00	0,00	0,00	0,00	0,00	0,00
2211000800	Porto Air - Viagens de Turismo, LDA.	999999990	0,00	0,00	0,00	0,00	0,00	0,00	0,00	0,00
2211000801	Serlux - Ilum., Sinalização e Obras Públicas, L.da	999999990	0,00	0,00	0,00	0,00	0,00	0,00	0,00	0,00
2211000802	Horácio Pinto Gomes	999999990	0,00	0,00	0,00	0,00	0,00	0,00	0,00	0,00
2211000803	Fidelidade - Companhia de Seguros, S.A.	999999990	0,00	0,00	0,00	0,00	22 112,04	22 112,04	0,00	0,00
2211000804	Hewlett Packard Portugal, S.A.	999999990	0,00	0,00	0,00	0,00	0,00	0,00	0,00	0,00
2211000805	Salitur - Aluguer e Comércio de Automóveis, S.A.	999999990	0,00	0,00	0,00	0,00	0,00	0,00	0,00	0,00
2211000806	Soc. Atlas Copco Portugal, LDA.	999999990	0,00	0,00	0,00	0,00	0,00	0,00	0,00	0,00
2211000807	Jornal Via Rápida	999999990	0,00	0,00	0,00	0,00	0,00	0,00	0,00	0,00
2211000808	Imobiliária Construtora Grão Pará, S.A. - Hotel Atlantis	999999990	0,00	0,00	0,00	0,00	0,00	0,00	0,00	0,00
2211000809	Manuel dos Motores, LDA.	999999990	0,00	0,00	0,00	0,00	0,00	0,00	0,00	0,00
2211000810	Américo Fraga Lamares & C.ª, LDA.	999999990	0,00	0,00	0,00	0,00	0,00	0,00	0,00	0,00
2211000811	FISH - Formação e Investigação em Sistemas Humanc	999999990	0,00	0,00	0,00	0,00	0,00	0,00	0,00	0,00
2211000812	Sociedade Hoteleira Seoane, SA	999999990	0,00	0,00	0,00	0,00	0,00	0,00	0,00	0,00
2211000813	Gipac, LDA.	999999990	0,00	0,00	0,00	0,00	0,00	0,00	0,00	0,00
2211000814	Naciotel - Sociedade Investimentos Hoteleiros, LDA.	999999990	0,00	0,00	0,00	0,00	0,00	0,00	0,00	0,00
2211000815	Sociedade Agro-Vinícola da Comenda, LDA.	999999990	0,00	0,00	0,00	0,00	0,00	0,00	0,00	0,00

Município de São Pedro do Sul

Ano: 2020

Conta	Designação	Entidade Parceira	Saldo Inicial		Movimentos do Período		Movimentos Acumulados		Saldo Final	
			Débito	Crédito	Débito	Crédito	Débito	Crédito	Débito	Crédito
2211000816	Comequipor - Comércio Equipamentos de Protacção e	999999990	0,00	0,00	0,00	0,00	0,00	0,00	0,00	0,00
2211000817	Fontes Costa, LDA.	999999990	0,00	0,00	0,00	0,00	0,00	0,00	0,00	0,00
2211000818	H. C. Estúdios Fotográficos, LDA.	999999990	0,00	0,00	0,00	0,00	0,00	0,00	0,00	0,00
2211000819	Probisa Portuguesa - Construção e Obras Públicas, S..	999999990	0,00	0,00	0,00	0,00	0,00	0,00	0,00	0,00
2211000820	Livraria Almedina - Joaquim Machado, LDA.	999999990	0,00	0,00	0,00	0,00	67,91	67,91	0,00	0,00
2211000821	Ruautocar Automóveis, Lda	999999990	0,00	0,00	0,00	0,00	0,00	0,00	0,00	0,00
2211000822	Beiragás - Companhia Gás das Beiras, S.A.	999999990	0,00	0,00	0,00	0,00	0,00	0,00	0,00	0,00
2211000823	Ambar - Américo Barbosa - Complexo Industrial Gráfic	999999990	0,00	0,00	0,00	0,00	0,00	0,00	0,00	0,00
2211000824	Sebenta Editora e Distribuidora, LDA.	999999990	0,00	0,00	0,00	0,00	0,00	0,00	0,00	0,00
2211000825	Lousan - Aplicação de Ardósias e Xisto, LDA.	999999990	0,00	0,00	0,00	0,00	0,00	0,00	0,00	0,00
2211000826	Terpal, LDA.	999999990	0,00	0,00	0,00	0,00	0,00	0,00	0,00	0,00
2211000827	Taberna do Lavrador de João Mário Silva Corujo - Soci	999999990	0,00	0,00	0,00	0,00	0,00	0,00	0,00	0,00
2211000828	Ferragens Carlos Lopes, LDA.	999999990	0,00	0,00	0,00	0,00	0,00	0,00	0,00	0,00
2211000829	Sportorion - Gestão Equipamentos Desportivos, LDA.	999999990	0,00	0,00	0,00	0,00	0,00	0,00	0,00	0,00
2211000830	Joafil - Ferramentas & Acessórios, LDA.	999999990	0,00	0,00	0,00	0,00	0,00	0,00	0,00	0,00
2211000831	Shen Ribeiro (nome artístico) - José Vicente Ribeiro	999999990	0,00	0,00	0,00	0,00	0,00	0,00	0,00	0,00
2211000832	Grundfos	999999990	0,00	0,00	0,00	0,00	0,00	0,00	0,00	0,00
2211000833	Coimbra Editora, LDA.	999999990	0,00	0,00	0,00	0,00	0,00	0,00	0,00	0,00
2211000834	Micro Controle - Automação Electrónica, LDA.	999999990	0,00	0,00	0,00	0,00	0,00	0,00	0,00	0,00
2211000835	Editora Rei dos Livros, LDA.	999999990	0,00	0,00	0,00	0,00	0,00	0,00	0,00	0,00
2211000836	Bershka (Portugal) - Confecções	999999990	0,00	0,00	0,00	0,00	0,00	0,00	0,00	0,00
2211000837	Soares & Moura, LDA.	999999990	0,00	0,00	0,00	0,00	0,00	0,00	0,00	0,00
2211000838	Farmácia Elvira Coelho	999999990	0,00	0,00	0,00	0,00	0,00	0,00	0,00	0,00
2211000839	Certified - Produtos de Manutenção Industriais, LDA.	999999990	0,00	0,00	0,00	0,00	0,00	0,00	0,00	0,00
2211000840	Proquicheme - Produtos Químicos Industriais, LDA.	999999990	0,00	0,00	0,00	0,00	0,00	0,00	0,00	0,00
2211000841	Euroqueme - Mantek - Química de Manutenção, LDA.	999999990	0,00	0,00	0,00	0,00	0,00	0,00	0,00	0,00
2211000842	Cocacor - Design e Imagem, LDA.	999999990	0,00	0,00	0,00	0,00	0,00	0,00	0,00	0,00
2211000843	Vaz, Oliveira & Ca., LDA.	999999990	0,00	0,00	0,00	0,00	0,00	0,00	0,00	0,00
2211000844	Manuel de Almeida Soares	999999990	0,00	0,00	0,00	0,00	0,00	0,00	0,00	0,00
2211000845	Fusag - Fundição e Serralharia de Águeda, S. A.	999999990	0,00	0,00	0,00	0,00	0,00	0,00	0,00	0,00
2211000846	Alves Bandeira & C.ª , LDA.	999999990	0,00	0,00	0,00	0,00	0,00	0,00	0,00	0,00
2211000847	Pastelaria "A Bica" de Maria Manuela de Q. Dias Coelh	999999990	0,00	0,00	0,00	0,00	0,00	0,00	0,00	0,00
2211000848	Martins & Girão, Lda	999999990	0,00	0,00	0,00	0,00	0,00	0,00	0,00	0,00
2211000849	Rodrigues & Freitas, LDA.	999999990	0,00	0,00	0,00	0,00	0,00	0,00	0,00	0,00
2211000850	Basmiler - Equipamento Rodoviário do Norte, IDA.	999999990	0,00	0,00	0,00	0,00	1 033,20	1 033,20	0,00	0,00

Município de São Pedro do Sul

Ano: 2020

Conta	Designação	Entidade Parceira	Saldo Inicial		Movimentos do Período		Movimentos Acumulados		Saldo Final	
			Débito	Crédito	Débito	Crédito	Débito	Crédito	Débito	Crédito
2211000851	Manuel Gomes Correia	999999990	0,00	0,00	0,00	0,00	0,00	0,00	0,00	0,00
2211000852	Alfredo da Rocha	999999990	0,00	0,00	0,00	0,00	0,00	0,00	0,00	0,00
2211000853	Ecovil - Empresa de Construções, S.A.	999999990	0,00	0,00	0,00	0,00	0,00	0,00	0,00	0,00
2211000854	Cd-Rom de Lúcia Maria Ferreira	999999990	0,00	0,00	0,00	0,00	0,00	0,00	0,00	0,00
2211000855	Intergraph Portugal, S.A. - Sistemas de Computação G	999999990	0,00	0,00	0,00	0,00	0,00	0,00	0,00	0,00
2211000856	Inregis, LDA	999999990	0,00	0,00	0,00	0,00	0,00	0,00	0,00	0,00
2211000857	Alberto, João e Ladeira, Lda.	999999990	0,00	0,00	0,00	0,00	5,01	5,01	0,00	0,00
2211000858	Lismantex - Comércio Internacional, LDA.	999999990	0,00	0,00	0,00	0,00	0,00	0,00	0,00	0,00
2211000859	Álvaro Duarte Martins	999999990	0,00	0,00	0,00	0,00	0,00	0,00	0,00	0,00
2211000860	José Carlos Almeida Silva	999999990	0,00	8 088,48	0,00	0,00	8 088,48	8 088,48	0,00	0,00
2211000861	Revinter - Revestimentos e Estores, LDA.	999999990	0,00	0,00	0,00	0,00	0,00	0,00	0,00	0,00
2211000862	Café Snack Bar Africano, LDA.	999999990	0,00	0,00	0,00	0,00	0,00	0,00	0,00	0,00
2211000863	Manuel Gomes de Almeida	999999990	0,00	0,00	0,00	0,00	0,00	0,00	0,00	0,00
2211000864	Café Restaurante S. Sebastião	999999990	0,00	0,00	0,00	0,00	0,00	0,00	0,00	0,00
2211000865	Planeta das Árvores - Jardinagem e Cirurgia Arbórea, I	999999990	0,00	0,00	0,00	0,00	0,00	0,00	0,00	0,00
2211000866	Manuel Pereira dos Santos - Quinta das Uchas - Agrot	999999990	0,00	0,00	0,00	0,00	0,00	0,00	0,00	0,00
2211000867	Indalux - Equipamentos Eléctricos, LDA.	999999990	0,00	0,00	0,00	0,00	0,00	0,00	0,00	0,00
2211000868	Domingos Castro - Edições Técnicas e Culturais, LDA.	999999990	0,00	0,00	0,00	0,00	0,00	0,00	0,00	0,00
2211000869	José António Cardoso Campelo	999999990	0,00	0,00	0,00	0,00	0,00	0,00	0,00	0,00
2211000870	Acácio Correia, LDA.	999999990	0,00	0,00	0,00	0,00	0,00	0,00	0,00	0,00
2211000871	Cardol - Sociedade de Comercialização de Combustíve	999999990	0,00	0,00	0,00	0,00	0,00	0,00	0,00	0,00
2211000872	Irmãos Mota - Construção de Carroçarias, SA	999999990	0,00	0,00	0,00	0,00	0,00	0,00	0,00	0,00
2211000873	S.N.S.V. - Sociedade Nacional de Sinalização Vertical,	999999990	0,00	0,00	0,00	0,00	0,00	0,00	0,00	0,00
2211000874	Teixeira, Castro & Alves - Indústrias Metalomecânicas,	999999990	0,00	0,00	0,00	0,00	0,00	0,00	0,00	0,00
2211000875	Hidraulicart - Imp. e Exp. de Cerâmicas e Bombas Hidr	999999990	0,00	0,00	0,00	0,00	0,00	409,71	0,00	409,71
2211000876	La Vouga - Lavandaria, LDA.	999999990	0,00	0,00	0,00	0,00	0,00	0,00	0,00	0,00
2211000877	Manuel Morgado Martins	999999990	0,00	0,00	0,00	0,00	0,00	0,00	0,00	0,00
2211000878	Padaria e Pastelaria Alto do Freixo - António das Dores	999999990	0,00	0,00	0,00	0,00	0,00	0,00	0,00	0,00
2211000879	Maria Olga Marques Fernandes	999999990	0,00	0,00	0,00	0,00	0,00	0,00	0,00	0,00
2211000880	Restaurante O Manjar do Retiro, Actividades Hoteleiras	999999990	0,00	0,00	0,00	0,00	0,00	0,00	0,00	0,00
2211000881	Restaurante O Combinado - CArdoso & Silva, LDA.	999999990	0,00	0,00	0,00	0,00	0,00	0,00	0,00	0,00
2211000882	Maria Alice Marques de Oliveira Pereira	999999990	0,00	0,00	0,00	0,00	0,00	0,00	0,00	0,00
2211000883	LAtecma - Laboratórios Técnicos de Produtos Manuter	999999990	0,00	0,00	0,00	0,00	0,00	0,00	0,00	0,00
2211000884	Publicações Alfa, S.A.	999999990	0,00	0,00	0,00	0,00	0,00	0,00	0,00	0,00
2211000885	Matos e Matos, LDA.	999999990	0,00	0,00	0,00	0,00	0,00	0,00	0,00	0,00

Município de São Pedro do Sul

Ano: 2020

Conta	Designação	Entidade Parceira	Saldo Inicial		Movimentos do Período		Movimentos Acumulados		Saldo Final	
			Débito	Crédito	Débito	Crédito	Débito	Crédito	Débito	Crédito
2211000886	Sicornete - Fios e Redes, LDA.	999999990	0,00	0,00	0,00	0,00	0,00	0,00	0,00	0,00
2211000887	Sicor - Sociedade Industrial de Cordoaria, S.A.	999999990	0,00	0,00	0,00	0,00	0,00	0,00	0,00	0,00
2211000888	Nova Variante - Com. Livros, LDA.	999999990	0,00	0,00	0,00	0,00	0,00	0,00	0,00	0,00
2211000889	Sociedade Técnica de Equipamentos para Colectividac	999999990	0,00	0,00	0,00	0,00	0,00	0,00	0,00	0,00
2211000890	Jornal da Beira - Diocese de Viseu	999999990	0,00	0,00	0,00	0,00	0,00	0,00	0,00	0,00
2211000891	Maria do Céu Mendes	999999990	0,00	0,00	0,00	0,00	0,00	0,00	0,00	0,00
2211000892	João Batista Coelho	999999990	0,00	0,00	0,00	0,00	0,00	0,00	0,00	0,00
2211000893	Fernando de Almeida Cardão	999999990	0,00	0,00	0,00	0,00	0,00	0,00	0,00	0,00
2211000894	Trigo, S.A.	999999990	0,00	0,00	0,00	0,00	0,00	0,00	0,00	0,00
2211000895	Primus Vitória - Azulejos, S. A.	999999990	0,00	0,00	0,00	0,00	0,00	0,00	0,00	0,00
2211000896	Stel- Horácio & Santos, LDA.	999999990	0,00	0,00	0,00	0,00	0,00	0,00	0,00	0,00
2211000897	Henrique José Moreira de Figueiredo y Torres	999999990	0,00	0,00	0,00	0,00	0,00	0,00	0,00	0,00
2211000898	Rosas Construtores, S.A.	999999990	0,00	0,00	0,00	0,00	0,00	0,00	0,00	0,00
2211000899	Teczel - Centro Técnico de Electrodomésticos de Vouz	999999990	0,00	0,00	0,00	0,00	0,00	0,00	0,00	0,00
2211000900	José Valente & Costa Oliveira, LDA.	999999990	0,00	0,00	0,00	0,00	0,00	0,00	0,00	0,00
2211000901	Secil Prebetão, S.A.	999999990	0,00	0,00	0,00	0,00	0,00	0,00	0,00	0,00
2211000902	António Ferreira Rodrigues, LDA.	999999990	0,00	0,00	0,00	0,00	0,00	0,00	0,00	0,00
2211000903	Padaria Solar da Lapa, LDA.	999999990	0,00	0,00	0,00	0,00	0,00	0,00	0,00	0,00
2211000904	António José de Paiva Loureiro	999999990	0,00	0,00	0,00	0,00	0,00	0,00	0,00	0,00
2211000905	A. A. Gonçalves Ferreira & C.ª, LDA.	999999990	0,00	0,00	0,00	0,00	0,00	0,00	0,00	0,00
2211000906	Duarte & Brito - Comércio da Pneus, LDA.	999999990	0,00	0,00	0,00	0,00	0,00	0,00	0,00	0,00
2211000907	Maria Manuela Pereira Vilar do Vale	999999990	0,00	0,00	0,00	0,00	0,00	0,00	0,00	0,00
2211000908	Ensaio Musical, LDA.	999999990	0,00	0,00	0,00	0,00	0,00	0,00	0,00	0,00
2211000909	Lucinda da Purificação Barros Tavares	999999990	0,00	0,00	0,00	0,00	0,00	0,00	0,00	0,00
2211000910	Cartolito - Artes Gráficas, LDA.	999999990	0,00	0,00	0,00	0,00	0,00	0,00	0,00	0,00
2211000911	Maria Lucília Fernandes Tavares	999999990	0,00	0,00	0,00	0,00	0,00	0,00	0,00	0,00
2211000912	José Daniel Dias	999999990	0,00	0,00	0,00	0,00	0,00	0,00	0,00	0,00
2211000913	José Manuel Ramos Caetano	999999990	0,00	0,00	0,00	0,00	0,00	0,00	0,00	0,00
2211000914	Artur Correia de Almeida	999999990	0,00	0,00	0,00	0,00	0,00	0,00	0,00	0,00
2211000915	Manuel Joaquim de Matos	999999990	0,00	0,00	0,00	0,00	0,00	0,00	0,00	0,00
2211000916	Pedro Teixeira Gomes	999999990	0,00	0,00	0,00	0,00	0,00	0,00	0,00	0,00
2211000917	Gracinda Correia de Almeida	999999990	0,00	0,00	0,00	0,00	0,00	0,00	0,00	0,00
2211000918	Armenio Rodrigues Fernandes	999999990	0,00	0,00	0,00	0,00	0,00	0,00	0,00	0,00
2211000919	Carlos Augusto Mouco Louceiro	999999990	0,00	0,00	0,00	0,00	0,00	0,00	0,00	0,00
2211000920	Friolafões - Comércio e Assist. Técnica, LDA.	999999990	0,00	0,00	0,00	0,00	0,00	0,00	0,00	0,00

Município de São Pedro do Sul

Ano: 2020

Conta	Designação	Entidade Parceira	Saldo Inicial		Movimentos do Período		Movimentos Acumulados		Saldo Final	
			Débito	Crédito	Débito	Crédito	Débito	Crédito	Débito	Crédito
2211000921	Frutaria Pomar de Lafões, LDA.	999999990	0,00	0,00	0,00	0,00	0,00	0,00	0,00	0,00
2211000922	Teotónio Lázaro Miranda e Filhos, LDA.	999999990	0,00	0,00	0,00	0,00	0,00	0,00	0,00	0,00
2211000923	Mendes & Irmãos, L.da	999999990	0,00	212,77	0,00	0,00	245,06	4 817,07	0,00	4 572,01
2211000924	Porto Editora, LDA	999999990	0,00	0,00	0,00	0,00	0,00	0,00	0,00	0,00
2211000925	Adega da Ti Fernanda - Carlos Alberto Melo Ribeiro Pa	999999990	0,00	0,00	0,00	0,00	0,00	0,00	0,00	0,00
2211000926	Hermínio Beato Gonçalves	999999990	0,00	0,00	0,00	0,00	0,00	0,00	0,00	0,00
2211000927	Teixeira Duarte - Engenharia e Construções, S.A.	999999990	0,00	0,00	0,00	0,00	0,00	0,00	0,00	0,00
2211000928	Cooperativa de Produção Radiofónica - Rádio Limite d	999999990	0,00	0,00	0,00	0,00	0,00	0,00	0,00	0,00
2211000929	S.P.A. - Soluções em Potabilização de Águas, LDA.	999999990	0,00	0,00	0,00	0,00	0,00	0,00	0,00	0,00
2211000930	Red Portuguesa - Publicidade Exterior, S. A.	999999990	0,00	0,00	0,00	0,00	0,00	0,00	0,00	0,00
2211000931	Editorial Presença, LDA.	999999990	0,00	0,00	0,00	0,00	0,00	0,00	0,00	0,00
2211000932	Marques, LDA.	999999990	0,00	0,00	0,00	0,00	700,00	700,00	0,00	0,00
2211000933	Amadeu Ivo Fontes Borges Diniz, Herdeiros	999999990	0,00	0,00	0,00	0,00	0,00	0,00	0,00	0,00
2211000934	Agrolafões-Florista de Arnaldo do Nascimento Faia	999999990	0,00	0,00	0,00	0,00	0,00	0,00	0,00	0,00
2211000935	Artur dos Santos Pereira	999999990	0,00	0,00	0,00	0,00	0,00	0,00	0,00	0,00
2211000936	Anacleto Sebastião Pinto	999999990	0,00	0,00	0,00	0,00	0,00	0,00	0,00	0,00
2211000937	Arménio Pinto Henriques	999999990	0,00	0,00	0,00	0,00	0,00	0,00	0,00	0,00
2211000938	Direcção Geral de Finanças de São Pedro do Sul	999999990	0,00	0,00	0,00	0,00	0,00	0,00	0,00	0,00
2211000939	António Lopes Rodrigues	999999990	0,00	0,00	0,00	0,00	0,00	0,00	0,00	0,00
2211000940	Salvador Pereira Rodrigues	999999990	0,00	0,00	0,00	0,00	0,00	0,00	0,00	0,00
2211000941	Adelaide Ferreira	999999990	0,00	0,00	0,00	0,00	0,00	0,00	0,00	0,00
2211000942	António Jesus de Almeida	999999990	0,00	0,00	0,00	0,00	0,00	0,00	0,00	0,00
2211000943	António Abreu e Silva & Filho, LDA.	999999990	0,00	0,00	0,00	0,00	0,00	0,00	0,00	0,00
2211000944	Mendes & Loureiro - Combustíveis Lubrificantes, lDa.	999999990	0,00	0,00	0,00	0,00	0,00	0,00	0,00	0,00
2211000945	Imprensa Municipalista de César Castelão & Filhos, LD	999999990	0,00	223,86	0,00	0,00	223,86	223,86	0,00	0,00
2211000946	Brimo - Britas de Morequim, LDA.	999999990	0,00	0,00	0,00	0,00	0,00	0,00	0,00	0,00
2211000947	Filmat - Indústria Alumínios e Estruturas Metálicas, LD	999999990	0,00	0,00	0,00	0,00	0,00	0,00	0,00	0,00
2211000948	Correia & Costa, LDA.	999999990	0,00	0,00	0,00	0,00	0,00	0,00	0,00	0,00
2211000949	Prolavra - Produtos para a Lavoura, lDA.	999999990	0,00	0,00	0,00	0,00	0,00	0,00	0,00	0,00
2211000950	Moinho da Carvalha Gorda	999999990	0,00	0,00	0,00	0,00	0,00	0,00	0,00	0,00
2211000951	Henrique Pinho Correia Chaves	999999990	0,00	0,00	0,00	0,00	0,00	0,00	0,00	0,00
2211000952	Almeida e Rodrigues, LDA.	999999990	0,00	0,00	0,00	0,00	0,00	0,00	0,00	0,00
2211000953	Matinfra - Materiais de Construção, LDA.	999999990	0,00	0,00	0,00	0,00	0,00	0,00	0,00	0,00
2211000954	Miranda e Ferrão, lDA.	999999990	0,00	0,00	0,00	0,00	0,00	0,00	0,00	0,00
2211000955	Ferrolafões - Ferro de Lafões, LDA.	999999990	0,00	0,00	0,00	0,00	0,00	0,00	0,00	0,00

Município de São Pedro do Sul

Ano: 2020

Conta	Designação	Entidade Parceira	Saldo Inicial		Movimentos do Período		Movimentos Acumulados		Saldo Final	
			Débito	Crédito	Débito	Crédito	Débito	Crédito	Débito	Crédito
2211000956	Solipaima - Sup. Oliv. Paiva Martins, LDA	999999990	0,00	0,00	0,00	0,00	10,92	10,92	0,00	0,00
2211000957	Valentim Francisco Bizarro	999999990	0,00	0,00	0,00	0,00	0,00	0,00	0,00	0,00
2211000958	Gomes & Pinho, LDA.	999999990	0,00	0,00	0,00	0,00	1 450,00	1 450,00	0,00	0,00
2211000959	Grande Prémio - Acessórios de Automóveis, LDA.	999999990	0,00	0,00	0,00	0,00	0,00	0,00	0,00	0,00
2211000960	Hotel Turismo da Covilhã, S.A.	999999990	0,00	0,00	0,00	0,00	0,00	0,00	0,00	0,00
2211000961	LC - Loja de Cerâmica, Imp. e Exp. de Prod. Cerâmica	999999990	0,00	0,00	0,00	0,00	0,00	0,00	0,00	0,00
2211000962	Feijão & Feijão - Actividaes Hoteleiras, LDA - Rest. Qui	999999990	0,00	0,00	0,00	0,00	0,00	0,00	0,00	0,00
2211000963	Quercus - Associação Nacional de Conservação da Na	999999990	0,00	0,00	0,00	0,00	0,00	0,00	0,00	0,00
2211000964	Farmácia Elvira Coelho	999999990	0,00	0,00	0,00	0,00	0,00	0,00	0,00	0,00
2211000965	João Caetano Ferreira da Rocha	999999990	0,00	0,00	0,00	0,00	0,00	0,00	0,00	0,00
2211000966	Eduardo Fernandes Rodrigues	999999990	0,00	0,00	0,00	0,00	0,00	0,00	0,00	0,00
2211000967	Maria de Fátima Neves Ribeiro Rodrigues	999999990	0,00	0,00	0,00	0,00	0,00	0,00	0,00	0,00
2211000968	Icotrónica - Equipamento Médico-Hospitalar, lda.	999999990	0,00	0,00	0,00	0,00	0,00	0,00	0,00	0,00
2211000969	Cariano & Irmão, S.A.	999999990	0,00	0,00	0,00	0,00	0,00	0,00	0,00	0,00
2211000970	Levira II - Comércio de Mobiliário Metálico, LDA.	999999990	0,00	0,00	0,00	0,00	0,00	0,00	0,00	0,00
2211000971	Visoplastic	999999990	0,00	0,00	0,00	0,00	0,00	0,00	0,00	0,00
2211000972	Restaurante O Cantinho - Maria Alzira Ferreira Almeida	999999990	0,00	0,00	0,00	0,00	0,00	0,00	0,00	0,00
2211000973	José Carlos Alves Almeida	999999990	0,00	0,00	0,00	0,00	0,00	0,00	0,00	0,00
2211000975	Tribunal Judicial da Comarca de São Pedro do Sul	999999990	0,00	0,00	0,00	0,00	0,00	0,00	0,00	0,00
2211000977	Juízos Cíveis da Comarca do Porto - 4º J / 3º Sec.	999999990	0,00	0,00	0,00	0,00	0,00	0,00	0,00	0,00
2211000981	Criaverde - Sociedade de Plantas, LDA.	999999990	0,00	0,00	0,00	0,00	0,00	0,00	0,00	0,00
2211000982	Fantaças - Troféus e Taças, LDA.	999999990	0,00	0,00	0,00	0,00	0,00	0,00	0,00	0,00
2211000983	Sojornal - Sociedade Jornalistica e Editorial, S.A.	999999990	0,00	0,00	0,00	0,00	0,00	0,00	0,00	0,00
2211000987	Paulo Marques de Oliveira	999999990	0,00	0,00	0,00	0,00	0,00	0,00	0,00	0,00
2211000988	Gespost - Gest. Postos Abastecimento, LDA.	999999990	0,00	0,00	0,00	0,00	0,00	0,00	0,00	0,00
2211000989	Associação Unidos da Estação	999999990	0,00	0,00	0,00	0,00	0,00	0,00	0,00	0,00
2211000991	Associação Mutualista dos Trabalhadores da C.M.S.P.S	999999990	0,00	0,00	0,00	0,00	0,00	0,00	0,00	0,00
2211000992	Associação Portuguesa de fisioterapeutas	999999990	0,00	0,00	0,00	0,00	0,00	0,00	0,00	0,00
2211000993	Nuno Miguel Monteiro de Figueiredo	999999990	0,00	0,00	0,00	0,00	0,00	0,00	0,00	0,00
2211000994	Conservatória dos Registos Civil e Predial de São Pec	999999990	0,00	0,00	0,00	0,00	0,00	0,00	0,00	0,00
2211000996	Freguesia de Figueiredo de Alva	999999990	0,00	0,00	0,00	0,00	0,00	0,00	0,00	0,00
2211000997	Junta de Freguesia de Santa Cruz da Trapa	999999990	0,00	0,00	0,00	0,00	0,00	0,00	0,00	0,00
2211000998	Direcção-Geral do Tesouro e Finanças	999999990	0,00	0,00	0,00	0,00	0,00	0,00	0,00	0,00
2211000999	Chefe Estado Maior Comando Geral PSP	999999990	0,00	0,00	0,00	0,00	0,00	0,00	0,00	0,00
2211001003	Cunharte-Atelier e oficina medalhística, lda	999999990	0,00	0,00	0,00	0,00	0,00	0,00	0,00	0,00

Município de São Pedro do Sul

Ano: 2020

Conta	Designação	Entidade Parceira	Saldo Inicial		Movimentos do Período		Movimentos Acumulados		Saldo Final	
			Débito	Crédito	Débito	Crédito	Débito	Crédito	Débito	Crédito
2211001004	Ginásio Clube de São Pedro	999999990	0,00	0,00	0,00	0,00	0,00	0,00	0,00	0,00
2211001005	Centro Comercial de Fátima	999999990	0,00	0,00	0,00	0,00	0,00	0,00	0,00	0,00
2211001009	António Manuel Ladeira Leitão	999999990	0,00	0,00	0,00	0,00	0,00	0,00	0,00	0,00
2211001014	Instituto de Promoção Ambiental	999999990	0,00	0,00	0,00	0,00	0,00	0,00	0,00	0,00
2211001015	ATAM - Associação dos Trabalhadores da Administraçã	999999990	0,00	0,00	0,00	0,00	240,00	320,00	0,00	80,00
2211001016	INA - Instituto Nacional de Administração, I.P.	999999990	0,00	0,00	0,00	0,00	0,00	640,00	0,00	640,00
2211001017	Instituto da Conservação da Natureza	999999990	0,00	0,00	0,00	0,00	0,00	0,00	0,00	0,00
2211001018	Rui Jorge Ribeiro Teixeira	999999990	0,00	0,00	0,00	0,00	0,00	0,00	0,00	0,00
2211001019	Maria da Conceição Matias	999999990	0,00	0,00	0,00	0,00	0,00	0,00	0,00	0,00
2211001020	Malincosul, Lda	999999990	0,00	0,00	0,00	0,00	0,00	0,00	0,00	0,00
2211001021	Vidrolar - Madeiras & Derivados	999999990	0,00	0,00	0,00	0,00	0,00	0,00	0,00	0,00
2211001022	Grenos - Representações de Mat. de Construção, Lda	999999990	0,00	0,00	0,00	0,00	0,00	0,00	0,00	0,00
2211001024	Freguesia de Candal	999999990	0,00	0,00	0,00	0,00	0,00	0,00	0,00	0,00
2211001025	Restaurante Snack-Bar SANU	999999990	0,00	0,00	0,00	0,00	0,00	0,00	0,00	0,00
2211001030	Freguesia de Várzea	999999990	0,00	0,00	0,00	0,00	0,00	0,00	0,00	0,00
2211001031	Freguesia de Valadares	999999990	0,00	0,00	0,00	0,00	0,00	0,00	0,00	0,00
2211001032	Freguesia de Bordonhos	999999990	0,00	0,00	0,00	0,00	0,00	0,00	0,00	0,00
2211001034	Tondel-gráfica (não lançar mais aqui)	999999990	0,00	0,00	0,00	0,00	0,00	0,00	0,00	0,00
2211001037	Direcção da União Desportiva Vilamaiorense	999999990	0,00	0,00	0,00	0,00	0,00	0,00	0,00	0,00
2211001042	Conservatória do Registo Civil e Predial de São Pedro	999999990	0,00	0,00	0,00	0,00	0,00	0,00	0,00	0,00
2211001044	Oxiespaço-Viveiros de Plantas, L.da	999999990	0,00	0,00	0,00	0,00	0,00	0,00	0,00	0,00
2211001046	SPA-Sociedade Portuguesa de Autores	999999990	0,00	941,22	0,00	0,00	3 030,27	3 030,27	0,00	0,00
2211001048	Asluz-Equipamento electrico, lda	999999990	0,00	0,00	0,00	0,00	0,00	0,00	0,00	0,00
2211001055	Nuno Pedro Sousa Oliveira Neves	999999990	0,00	0,00	0,00	0,00	0,00	0,00	0,00	0,00
2211001057	Maria Ester Vargas de Almeida Silva	999999990	0,00	0,00	0,00	0,00	0,00	0,00	0,00	0,00
2211001063	Via Verde de Portugal-Gestão de Sistemas Electró.Cot	999999990	0,00	0,00	0,00	0,00	2 992,60	2 992,60	0,00	0,00
2211001066	Sallon Kafé-Bar, L.da	999999990	0,00	0,00	0,00	0,00	0,00	0,00	0,00	0,00
2211001067	Ministério do Ambiente e do Ordenamento do Território	999999990	0,00	0,00	0,00	0,00	0,00	0,00	0,00	0,00
2211001070	Transportes Ochoa, SA	999999990	0,00	0,00	0,00	0,00	0,00	0,00	0,00	0,00
2211001071	Patrisuper-Supermercados. L.da	999999990	0,00	0,00	0,00	0,00	0,00	0,00	0,00	0,00
2211001072	Rosete & Santos-Ourivesaria e Relojoaria, L.da	999999990	0,00	0,00	0,00	0,00	0,00	0,00	0,00	0,00
2211001073	Restaurante Bicho Papão	999999990	0,00	0,00	0,00	0,00	0,00	0,00	0,00	0,00
2211001074	Antunes & Miranda, Lda	999999990	0,00	0,00	0,00	0,00	0,00	0,00	0,00	0,00
2211001075	Vadeca-Eq.Limp.Ind.Urbana,Lda	999999990	0,00	0,00	0,00	0,00	0,00	0,00	0,00	0,00
2211001076	GPSER - Venda e Aluguer de Material Topográfico	999999990	0,00	0,00	0,00	0,00	0,00	0,00	0,00	0,00

Município de São Pedro do Sul

Ano: 2020

Conta	Designação	Entidade Parceira	Saldo Inicial		Movimentos do Período		Movimentos Acumulados		Saldo Final	
			Débito	Crédito	Débito	Crédito	Débito	Crédito	Débito	Crédito
2211001078	Comando Geral da P.S.P.	999999990	0,00	0,00	0,00	0,00	0,00	0,00	0,00	0,00
2211001079	Pastelaria Sul América, Lda	999999990	0,00	0,00	0,00	0,00	0,00	0,00	0,00	0,00
2211001080	Patrícia Sofia Umbelino Abrantes	999999990	0,00	0,00	0,00	0,00	0,00	0,00	0,00	0,00
2211001084	Conservatória dos Registos Centrais	999999990	0,00	0,00	0,00	0,00	0,00	0,00	0,00	0,00
2211001090	Associação Técnicos Administrativos Municipais	999999990	0,00	0,00	0,00	0,00	0,00	0,00	0,00	0,00
2211001091	Associação Cultural Desportiva e Recreativa do Fôjo	999999990	0,00	0,00	0,00	0,00	0,00	0,00	0,00	0,00
2211001092	Freguesia de Baiões	999999990	0,00	0,00	0,00	0,00	0,00	0,00	0,00	0,00
2211001093	Grupo de Música Popular "Os Sarrafos"	999999990	0,00	0,00	0,00	0,00	0,00	0,00	0,00	0,00
2211001094	Tribunal de Contas-Direcção Geral	999999990	0,00	0,00	0,00	0,00	0,00	0,00	0,00	0,00
2211001097	Agrupamento Musical - Banda Galáxia	999999990	0,00	0,00	0,00	0,00	0,00	0,00	0,00	0,00
2211001101	Ana Patrícia da Silva Carriço	999999990	0,00	0,00	0,00	0,00	0,00	0,00	0,00	0,00
2211001102	IEFP-Instituto do Emprego e da Formação Profissional	999999990	0,00	0,00	0,00	0,00	0,00	0,00	0,00	0,00
2211001105	Freguesia de Covas do Rio	999999990	0,00	0,00	0,00	0,00	0,00	0,00	0,00	0,00
2211001106	Freguesia de Manhouce	999999990	0,00	0,00	0,00	0,00	0,00	0,00	0,00	0,00
2211001107	Freguesia de São Félix	999999990	0,00	0,00	0,00	0,00	0,00	0,00	0,00	0,00
2211001108	Freguesia de Vila Maior	999999990	0,00	0,00	0,00	0,00	0,00	0,00	0,00	0,00
2211001109	Lafopão - Padaria e Pastelaria, LDA.	999999990	0,00	0,00	0,00	0,00	0,00	0,00	0,00	0,00
2211001110	Euro Tendas de Rogério Paulo Bragança	999999990	0,00	0,00	0,00	0,00	0,00	0,00	0,00	0,00
2211001111	Iluminações Arte Decorativa	999999990	0,00	0,00	0,00	0,00	0,00	0,00	0,00	0,00
2211001112	Europa Auto	999999990	0,00	0,00	0,00	0,00	0,00	0,00	0,00	0,00
2211001113	Alípio Dias & Irmão, Lda.	999999990	0,00	0,00	0,00	0,00	0,00	0,00	0,00	0,00
2211001114	Júlio Figueiredo & Rui Fernandes, Granitos, Terraplana	999999990	0,00	0,00	0,00	0,00	26 903,85	26 903,85	0,00	0,00
2211001115	Projeccao-S.M.Pub. Lda	999999990	0,00	0,00	0,00	0,00	0,00	0,00	0,00	0,00
2211001118	Carlos Alberto Fonseca Páscoa	999999990	0,00	0,00	0,00	0,00	0,00	0,00	0,00	0,00
2211001119	Cunha e Irmão, Lda	999999990	0,00	0,00	0,00	0,00	0,00	0,00	0,00	0,00
2211001120	António Marques Sancho	999999990	0,00	0,00	0,00	0,00	0,00	0,00	0,00	0,00
2211001121	Celso Rodrigues, EIRL	999999990	0,00	0,00	0,00	0,00	0,00	0,00	0,00	0,00
2211001122	João Fradique de Almeida Maurício	999999990	0,00	0,00	0,00	0,00	0,00	0,00	0,00	0,00
2211001123	José Pedro da Silva Lopes	999999990	0,00	0,00	0,00	0,00	0,00	0,00	0,00	0,00
2211001124	Fernando Humberto Garcia, Unipessoal, L.da	999999990	0,00	0,00	0,00	0,00	0,00	0,00	0,00	0,00
2211001125	Pedro Mendes Espectáculos	999999990	0,00	0,00	0,00	0,00	0,00	0,00	0,00	0,00
2211001126	Dito e Feito-Marketing, Ideias e Produções , Lda	999999990	0,00	0,00	0,00	0,00	0,00	0,00	0,00	0,00
2211001132	João Teixeira soares, Lda	999999990	0,00	0,00	0,00	0,00	0,00	0,00	0,00	0,00
2211001153	Companhia das Festas-Clube dos Famosos-Repres.Ur	999999990	0,00	0,00	0,00	0,00	0,00	0,00	0,00	0,00
2211001154	Hotel Moínho do Vento	999999990	0,00	0,00	0,00	0,00	0,00	0,00	0,00	0,00

Município de São Pedro do Sul

Ano: 2020

Conta	Designação	Entidade Parceira	Saldo Inicial		Movimentos do Período		Movimentos Acumulados		Saldo Final	
			Débito	Crédito	Débito	Crédito	Débito	Crédito	Débito	Crédito
2211001155	O Banho-Soc.Hoteleira, l.da	999999990	0,00	0,00	0,00	0,00	0,00	0,00	0,00	0,00
2211001157	Associação das Termas de Portugal	999999990	0,00	0,00	0,00	0,00	0,00	0,00	0,00	0,00
2211001158	Café Restaurante e Hospedaria S. José	999999990	0,00	0,00	0,00	0,00	0,00	0,00	0,00	0,00
2211001159	Hotel Vouga - Amélia Marques, L.da	999999990	0,00	0,00	0,00	0,00	187,50	412,51	0,00	225,01
2211001160	António M. Rebordão Montalvo	999999990	0,00	0,00	0,00	0,00	0,00	0,00	0,00	0,00
2211001161	Centro de Arbitragem do Sector Automóvel	999999990	0,00	0,00	0,00	0,00	0,00	0,00	0,00	0,00
2211001164	Comandante do Destacamento de Trânsito da BT/GNR	999999990	0,00	0,00	0,00	0,00	0,00	0,00	0,00	0,00
2211001165	CARCOREST-Soc. de Turismo, Rest. e Agro-Indústria	999999990	0,00	0,00	0,00	0,00	0,00	0,00	0,00	0,00
2211001166	Casa Recreativa Macieirense	999999990	0,00	0,00	0,00	0,00	0,00	0,00	0,00	0,00
2211001167	Electriviseu, L.da	999999990	0,00	0,00	0,00	0,00	0,00	0,00	0,00	0,00
2211001168	Hotel Monte Rio	999999990	0,00	0,00	0,00	0,00	0,00	0,00	0,00	0,00
2211001169	Restaurante Laranjeira-Pratos de Lafões, Hotelaria, Ld	999999990	0,00	0,00	0,00	0,00	0,00	0,00	0,00	0,00
2211001170	Maria Alzira Ferreira de Almeida Pinto	999999990	0,00	0,00	0,00	0,00	0,00	0,00	0,00	0,00
2211001171	Naturimont-Desporto Aventura e Turismo, L.da	999999990	0,00	0,00	0,00	0,00	0,00	0,00	0,00	0,00
2211001172	Banda Aliança Pinho-Vila Maior	999999990	0,00	0,00	0,00	0,00	0,00	0,00	0,00	0,00
2211001173	O Coral Polifónico de Fernão Ferro	999999990	0,00	0,00	0,00	0,00	0,00	0,00	0,00	0,00
2211001175	Vitor Manuel Silva Ribeiro	999999990	0,00	0,00	0,00	0,00	0,00	0,00	0,00	0,00
2211001177	António José de Oliveira Barbosa	999999990	0,00	0,00	0,00	0,00	0,00	0,00	0,00	0,00
2211001178	Telecom Portugal, SA	999999990	0,00	0,00	0,00	0,00	0,00	0,00	0,00	0,00
2211001179	Delegação Regional da Economia do Centro	999999990	0,00	0,00	0,00	0,00	0,00	0,00	0,00	0,00
2211001180	Maquinal - equipamentos de escritório, L.da	999999990	0,00	0,00	0,00	0,00	0,00	0,00	0,00	0,00
2211001181	Associação Portuguesa de Bibliotecários Arqui. e Docu	999999990	0,00	0,00	0,00	0,00	0,00	0,00	0,00	0,00
2211001182	Associação Juvenil de Britiande	999999990	0,00	0,00	0,00	0,00	0,00	0,00	0,00	0,00
2211001183	Paulo Jorge Rodrigues Paiva	999999990	0,00	0,00	0,00	0,00	0,00	0,00	0,00	0,00
2211001184	RBL - Rodoviária da Beira Litoral, SA	999999990	0,00	0,00	0,00	0,00	0,00	0,00	0,00	0,00
2211001185	Associação Cultural e Desportiva da Rompecilha	999999990	0,00	0,00	0,00	0,00	0,00	0,00	0,00	0,00
2211001186	RSF - Radiodifusão, L.da	999999990	0,00	0,00	0,00	0,00	0,00	0,00	0,00	0,00
2211001187	Farol do Mira	999999990	0,00	0,00	0,00	0,00	0,00	0,00	0,00	0,00
2211001188	Associação de Artesãos de São Pedro do Sul	999999990	0,00	0,00	0,00	0,00	1 245,01	1 245,01	0,00	0,00
2211001189	Carlos Duarte Almeida Pinto	999999990	0,00	0,00	0,00	0,00	0,00	0,00	0,00	0,00
2211001190	Centro de Promoção Social de Carvalhais	999999990	0,00	2 380,00	0,00	0,00	2 380,00	2 380,00	0,00	0,00
2211001192	Rui Manuel de Albergaria Paiva	999999990	0,00	0,00	0,00	0,00	0,00	0,00	0,00	0,00
2211001193	Semibreves	999999990	0,00	0,00	0,00	0,00	0,00	0,00	0,00	0,00
2211001195	Rancho Folclórico Juvenil de Oliveira de Sul	999999990	0,00	0,00	0,00	0,00	0,00	0,00	0,00	0,00
2211001196	Filarmónica das Beiras	999999990	0,00	0,00	0,00	0,00	0,00	0,00	0,00	0,00

Município de São Pedro do Sul

Ano: 2020

Conta	Designação	Entidade Parceira	Saldo Inicial		Movimentos do Período		Movimentos Acumulados		Saldo Final	
			Débito	Crédito	Débito	Crédito	Débito	Crédito	Débito	Crédito
2211001198	ARCA-Associação de Solidariedade Social	999999990	0,00	0,00	0,00	0,00	0,00	0,00	0,00	0,00
2211001199	Centro Social da Freguesia de Valadares	999999990	0,00	0,00	0,00	0,00	0,00	0,00	0,00	0,00
2211001200	Associação Cultural e Recreativa de Negrelos	999999990	0,00	0,00	0,00	0,00	0,00	0,00	0,00	0,00
2211001201	Escola Profissional de Carvalhais	999999990	0,00	0,00	0,00	0,00	0,00	0,00	0,00	0,00
2211001203	Associação Cultural e Recreativa de Arcozelo	999999990	0,00	0,00	0,00	0,00	0,00	0,00	0,00	0,00
2211001205	Brito & Chaves, L.da	999999990	0,00	0,00	0,00	0,00	0,00	0,00	0,00	0,00
2211001207	Besleasing e Factoring-Instituição Financeira de Crédit	999999990	0,00	0,00	0,00	0,00	0,00	0,00	0,00	0,00
2211001208	Banco Santander, S.a.	999999990	0,00	0,00	0,00	0,00	0,00	0,00	0,00	0,00
2211001209	Associação Sócio-Cultural dos Ind. de Taxi da Serra dc	999999990	0,00	0,00	0,00	0,00	0,00	0,00	0,00	0,00
2211001210	Centro do Povo de Maiorca	999999990	0,00	0,00	0,00	0,00	0,00	0,00	0,00	0,00
2211001212	Macovilma	999999990	0,00	0,00	0,00	0,00	0,00	0,00	0,00	0,00
2211001213	Câmara Municipal de Vouzela	999999990	0,00	0,00	0,00	0,00	0,00	0,00	0,00	0,00
2211001216	Grande hotel da bela Vista	999999990	0,00	0,00	0,00	0,00	0,00	0,00	0,00	0,00
2211001217	Alcides Guedes, Dr.	999999990	0,00	0,00	0,00	0,00	0,00	0,00	0,00	0,00
2211001218	Administração Regional de Saúde do Centro, I.P.	999999990	0,00	0,00	0,00	0,00	0,00	0,00	0,00	0,00
2211001219	José António de Almeida Fernandes dos Santos	999999990	0,00	0,00	0,00	0,00	0,00	0,00	0,00	0,00
2211001220	Associação Humanitária dos Bombeiros Voluntários de	999999990	0,00	0,00	0,00	0,00	0,00	0,00	0,00	0,00
2211001221	Associação Trova Nova	999999990	0,00	0,00	0,00	0,00	0,00	0,00	0,00	0,00
2211001223	ADDLAP - Assoc. Desenvol. Dão Lafões a Alto Paiva	999999990	0,00	0,00	0,00	0,00	0,00	0,00	0,00	0,00
2211001230	BCP Factoring, S.A.	999999990	0,00	0,00	0,00	0,00	0,00	0,00	0,00	0,00
2211001232	Móveis Eduardo	999999990	0,00	0,00	0,00	0,00	0,00	0,00	0,00	0,00
2211001233	Limpec - Ó Metro, Serviços de Limpeza, Lda	999999990	0,00	0,00	0,00	0,00	0,00	0,00	0,00	0,00
2211001235	Adriano Lima Gouveia Azevedo	999999990	0,00	0,00	0,00	0,00	0,00	0,00	0,00	0,00
2211001237	Carlos Nogueira D. Ferreira	999999990	0,00	0,00	0,00	0,00	0,00	0,00	0,00	0,00
2211001239	DRABL-Direcção Regional de Agricultura da Beira Litoı	999999990	0,00	0,00	0,00	0,00	0,00	0,00	0,00	0,00
2211001240	CTT Expresso - Postlog - Serviços Postais e Logística,	999999990	0,00	0,00	0,00	0,00	0,00	0,00	0,00	0,00
2211001243	C.C.R.C.-Comissão de Coordenação e Desenvolvimen	999999990	0,00	0,00	0,00	0,00	0,00	0,00	0,00	0,00
2211001244	Conservatória do Registo Predial de Castro Daire	999999990	0,00	0,00	0,00	0,00	0,00	0,00	0,00	0,00
2211001246	Petrolafões, Lda.	999999990	0,00	0,00	0,00	0,00	0,00	0,00	0,00	0,00
2211001247	Luís Eugénio de Almeida Leal	999999990	0,00	0,00	0,00	0,00	0,00	0,00	0,00	0,00
2211001248	Ana Patricia Pereira Paiva	999999990	0,00	0,00	0,00	0,00	0,00	0,00	0,00	0,00
2211001249	José de Almeida	999999990	0,00	0,00	0,00	0,00	0,00	0,00	0,00	0,00
2211001251	Fernando Pedro Ferreira Baptista de Oliveira	999999990	0,00	0,00	0,00	0,00	0,00	0,00	0,00	0,00
2211001255	Maquialba-Soc. de Veíc. Automóveis e Máq. Industr., L	999999990	0,00	0,00	0,00	0,00	0,00	0,00	0,00	0,00
2211001257	Rui Henrique Rodrigues de Carvalho	999999990	0,00	0,00	0,00	0,00	0,00	0,00	0,00	0,00

Município de São Pedro do Sul

Ano: 2020

Conta	Designação	Entidade Parceira	Saldo Inicial		Movimentos do Período		Movimentos Acumulados		Saldo Final	
			Débito	Crédito	Débito	Crédito	Débito	Crédito	Débito	Crédito
2211001258	Juízos Cíveis da Comarca do Porto- 4º Juízo, 1º Secçã	999999990	0,00	0,00	0,00	0,00	0,00	0,00	0,00	0,00
2211001274	Auto Grilo de António Rodrigues Reis	999999990	0,00	0,00	0,00	0,00	0,00	0,00	0,00	0,00
2211001276	Imprensa Regional das Beiras, L.da	999999990	0,00	0,00	0,00	0,00	0,00	0,00	0,00	0,00
2211001277	Condomínio Edifício Jardim	999999990	0,00	0,00	0,00	0,00	0,00	0,00	0,00	0,00
2211001279	Confraria dos Gastrónomos da Região de Lafões	999999990	0,00	0,00	0,00	0,00	0,00	0,00	0,00	0,00
2211001300	Fradique de Almeida Ferreira	999999990	0,00	0,00	0,00	0,00	0,00	0,00	0,00	0,00
2211001314	Maria Conceição Fernandes Coelho Barros	999999990	0,00	0,00	0,00	0,00	1 024,59	1 024,59	0,00	0,00
2211001325	Soldaxis - C. Produtos p/ a Manut.Ind, Lda	999999990	0,00	0,00	0,00	0,00	0,00	0,00	0,00	0,00
2211001341	José Correia da Silva	999999990	0,00	0,00	0,00	0,00	0,00	0,00	0,00	0,00
2211001410	António Fernando Ferreira da Rocha	999999990	0,00	0,00	0,00	0,00	0,00	0,00	0,00	0,00
2211001414	Joaquim Capela	999999990	0,00	0,00	0,00	0,00	0,00	0,00	0,00	0,00
2211001415	O Centro - Produção e Edição de Conteúdos , L.da	999999990	0,00	0,00	0,00	0,00	0,00	0,00	0,00	0,00
2211001420	António Ribeiro da Cruz	999999990	0,00	0,00	0,00	0,00	0,00	0,00	0,00	0,00
2211001421	Trucauto - Peças e Acessórios Auto, L.da	999999990	0,00	0,00	0,00	0,00	5,10	5,10	0,00	0,00
2211001422	Ana Maria Jesus Madaleno	999999990	0,00	0,00	0,00	0,00	0,00	0,00	0,00	0,00
2211001423	Confeitaria Nova de Lisboa, L.da	999999990	0,00	0,00	0,00	0,00	0,00	0,00	0,00	0,00
2211001425	Restaurante Loureiro-Victor Manuel Pinto Aguiar Loure	999999990	0,00	0,00	0,00	0,00	0,00	0,00	0,00	0,00
2211001428	Polícia de Segurança Pública	999999990	0,00	0,00	0,00	0,00	0,00	0,00	0,00	0,00
2211001431	Restaurante Pap ´Acorda	999999990	0,00	0,00	0,00	0,00	0,00	0,00	0,00	0,00
2211001432	Café Beira Rio	999999990	0,00	0,00	0,00	0,00	0,00	0,00	0,00	0,00
2211001436	Asdrubal Luís Gomes, Dr.	999999990	0,00	0,00	0,00	0,00	0,00	0,00	0,00	0,00
2211001437	Conselho Adm. Comando-Geral da P.S.P.	999999990	0,00	0,00	0,00	0,00	0,00	0,00	0,00	0,00
2211001441	José Luís de Almeida Santos	999999990	0,00	0,00	0,00	0,00	0,00	0,00	0,00	0,00
2211001445	Maria de Fátima Morais Rodrigues Pinto	999999990	0,00	0,00	0,00	0,00	0,00	0,00	0,00	0,00
2211001469	Correios de Portugal - São Pedro do Sul	999999990	0,00	0,00	0,00	0,00	0,00	0,00	0,00	0,00
2211001489	Pastelaria e Padaria Pedregal, Lda	999999990	0,00	0,00	0,00	0,00	0,00	0,00	0,00	0,00
2211001539	José de Paiva de Almeida	999999990	0,00	0,00	0,00	0,00	0,00	0,00	0,00	0,00
2211001562	João Augusto Silva Cardoso	999999990	0,00	0,00	0,00	0,00	0,00	0,00	0,00	0,00
2211001583	João Hubert da Cunha	999999990	0,00	0,00	0,00	0,00	0,00	0,00	0,00	0,00
2211001601	Joaquim Agostinho Alves Rodrigues	999999990	0,00	0,00	0,00	0,00	0,00	0,00	0,00	0,00
2211001612	Viareboque, L.da	999999990	0,00	0,00	0,00	0,00	0,00	0,00	0,00	0,00
2211001634	Jorge da Silva Santos	999999990	0,00	0,00	0,00	0,00	0,00	0,00	0,00	0,00
2211001769	A Flor do Sabugueiro	999999990	0,00	0,00	0,00	0,00	0,00	0,00	0,00	0,00
2211001812	Palimage Editores - A imagem e a palavra	999999990	0,00	0,00	0,00	0,00	0,00	0,00	0,00	0,00
2211001813	Padaria e Pastelaria Alto do Barro, Lda	999999990	0,00	0,00	0,00	0,00	0,00	0,00	0,00	0,00

Município de São Pedro do Sul

Ano: 2020

Conta	Designação	Entidade Parceira	Saldo Inicial		Movimentos do Período		Movimentos Acumulados		Saldo Final	
			Débito	Crédito	Débito	Crédito	Débito	Crédito	Débito	Crédito
2211001825	Ómega Produções - Publicidade e Espetáculos, L.da	999999990	0,00	3 051,93	0,00	0,00	10 173,10	10 173,10	0,00	0,00
2211001831	Paulo Jorge Rodrigues Vinagre	999999990	0,00	0,00	0,00	0,00	0,00	0,00	0,00	0,00
2211001842	Pensão das Termas - Act. Hoteleira, Lda	999999990	0,00	0,00	0,00	0,00	0,00	0,00	0,00	0,00
2211001846	Alfeta - Indústria e Comercio de Equipamentos e Mobil	999999990	0,00	0,00	0,00	0,00	0,00	0,00	0,00	0,00
2211001851	Alafum - Grupo de Cantares de Lafões	999999990	0,00	0,00	0,00	0,00	0,00	0,00	0,00	0,00
2211001852	Rocha e Cardoso, Lda	999999990	0,00	0,00	0,00	0,00	0,00	0,00	0,00	0,00
2211001853	Fiesta Produções Artísticas Unipessoal, lda	999999990	0,00	0,00	0,00	0,00	0,00	0,00	0,00	0,00
2211001855	Rogério Fernandes Duarte	999999990	0,00	0,00	0,00	0,00	0,00	0,00	0,00	0,00
2211001874	Associação Cultural e Desportiva de S. Félix	999999990	0,00	0,00	0,00	0,00	0,00	0,00	0,00	0,00
2211001884	Ilda Maria Cardoso Correia Travassos	999999990	0,00	0,00	0,00	0,00	0,00	0,00	0,00	0,00
2211001917	Carlos Almeida Marques, Arquitecto, L.da	999999990	0,00	0,00	0,00	0,00	0,00	0,00	0,00	0,00
2211001922	Luciano da Rocha	999999990	0,00	0,00	0,00	0,00	0,00	0,00	0,00	0,00
2211001945	Banco Comercial Português, SA /Millennium BCP	999999990	0,00	0,00	0,00	0,00	0,00	0,00	0,00	0,00
2211001946	Augusto Emídio de Almeida Pinho	999999990	0,00	0,00	0,00	0,00	0,00	0,00	0,00	0,00
2211001947	GNR-Guarda Nacional Republicana	999999990	0,00	0,00	0,00	0,00	0,00	0,00	0,00	0,00
2211001993	Sandra Isabel Contente Viegas	999999990	0,00	0,00	0,00	0,00	0,00	0,00	0,00	0,00
2211002000	Ministério da Educação-Departa. Avalia.Prospectiva e I	999999990	0,00	0,00	0,00	0,00	0,00	0,00	0,00	0,00
2211002001	Papiro - Comércio de Artigos de papelaria, L.da	999999990	0,00	0,00	0,00	0,00	0,00	0,00	0,00	0,00
2211002009	Somelgás - Soc. Electrod. e Gás, Lda	999999990	0,00	0,00	0,00	0,00	0,00	0,00	0,00	0,00
2211002016	Caima - Transportes, SA	999999990	0,00	0,00	0,00	0,00	0,00	0,00	0,00	0,00
2211002027	Diamantino S. Marques Castanheira	999999990	0,00	0,00	0,00	0,00	0,00	0,00	0,00	0,00
2211002040	A. Bemlimpa de Elias Figueiredo Rodrigues	999999990	0,00	0,00	0,00	0,00	0,00	0,00	0,00	0,00
2211002098	Filipe Manuel Casais Fernandes	999999990	0,00	0,00	0,00	0,00	0,00	0,00	0,00	0,00
2211002121	Carlos Alberto de Almeida Rodrigues	999999990	0,00	0,00	0,00	0,00	350,55	350,55	0,00	0,00
2211002158	Cassepedro - Coop. Agrícola de S. Pedro do Sul, CRL	999999990	0,00	0,00	0,00	0,00	15,00	36,00	0,00	21,00
2211002190	Soares & Carvalho - Soc.C.C. e O.P., Lda	999999990	0,00	0,00	0,00	0,00	0,00	0,00	0,00	0,00
2211002261	Manuel Joaquim de Matos	999999990	0,00	0,00	0,00	0,00	0,00	0,00	0,00	0,00
2211002370	Maria de Lurdes Rodrigues de Oliveira	999999990	0,00	0,00	0,00	0,00	0,00	0,00	0,00	0,00
2211002471	Mármores Santa Luzia, Lda	999999990	0,00	0,00	0,00	0,00	0,00	0,00	0,00	0,00
2211002479	Movijovem - CIPRL	999999990	0,00	0,00	0,00	0,00	1 227,65	1 227,65	0,00	0,00
2211002629	Jornal "Correio Da Manhã"	999999990	0,00	0,00	0,00	0,00	0,00	0,00	0,00	0,00
2211002639	António Homem Cardoso	999999990	0,00	0,00	0,00	0,00	0,00	0,00	0,00	0,00
2211002687	Antonio Nunes Pinto	999999990	0,00	0,00	0,00	0,00	0,00	0,00	0,00	0,00
2211002712	Aquecivouga - Com. Mat. Construção, Lda	999999990	0,00	0,00	0,00	0,00	0,00	0,00	0,00	0,00
2211002737	Associação Cultural e Recreativa de Arcozelo	999999990	0,00	0,00	0,00	0,00	0,00	0,00	0,00	0,00

Município de São Pedro do Sul

Ano: 2020

Conta	Designação	Entidade Parceira	Saldo Inicial		Movimentos do Período		Movimentos Acumulados		Saldo Final	
			Débito	Crédito	Débito	Crédito	Débito	Crédito	Débito	Crédito
2211002751	Restaurante *Meta Dos Leitoes*	999999990	0,00	0,00	0,00	0,00	0,00	0,00	0,00	0,00
2211002752	Decalcof - Cerigrafia e decoração, lda	999999990	0,00	0,00	0,00	0,00	0,00	0,00	0,00	0,00
2211002753	Martinsolda - Produção de Estanhos,lda	999999990	0,00	0,00	0,00	0,00	0,00	0,00	0,00	0,00
2211002760	Sociedade Hoteleira Pedro dos Leitões, L.da	999999990	0,00	0,00	0,00	0,00	0,00	0,00	0,00	0,00
2211002761	A.S.BP Mealhada-Cantanhede (Nasc.)Combust.do Cer	999999990	0,00	0,00	0,00	0,00	0,00	0,00	0,00	0,00
2211002763	Nortavia - Transportes Aéreos, S.a.	999999990	0,00	0,00	0,00	0,00	0,00	0,00	0,00	0,00
2211002764	Rancho Folclórico "As Lavradeiras de Negrelos"	999999990	0,00	0,00	0,00	0,00	0,00	0,00	0,00	0,00
2211002766	Oliveira e Bandeira, Lda	999999990	0,00	222,63	0,00	0,00	1 503,06	1 571,41	0,00	68,35
2211002767	Pedro Miguel Furtado Bandeira Pinho, Dr.	999999990	0,00	0,00	0,00	0,00	0,00	0,00	0,00	0,00
2211002769	Mais Criança - As necessidades irredutíveis	999999990	0,00	0,00	0,00	0,00	0,00	0,00	0,00	0,00
2211002771	Conservatória do Registo Automóvel de Lisboa	999999990	0,00	0,00	0,00	0,00	0,00	0,00	0,00	0,00
2211002772	Vissoldas-Máq., Ferramentas e Materiais de Soldadura	999999990	0,00	0,00	0,00	0,00	0,00	0,00	0,00	0,00
2211002773	CEDOUA-Centro de Estudos de Direito do Ordenamen	999999990	0,00	0,00	0,00	0,00	0,00	0,00	0,00	0,00
2211002774	Solidariedade e Segurança Social-SPS	999999990	0,00	0,00	0,00	0,00	0,00	0,00	0,00	0,00
2211002776	EMEL - Emp. Pública Municipal de Est. Lisboa EPM	999999990	0,00	0,00	0,00	0,00	0,00	0,00	0,00	0,00
2211002777	Município do Porto	999999990	0,00	0,00	0,00	0,00	0,00	0,00	0,00	0,00
2211002778	Universidade do Minho	999999990	0,00	0,00	0,00	0,00	0,00	0,00	0,00	0,00
2211002780	Associação Empresarial de Portugal	999999990	0,00	0,00	0,00	0,00	0,00	0,00	0,00	0,00
2211002781	ADERE-Peneda do Gerês	999999990	0,00	0,00	0,00	0,00	0,00	0,00	0,00	0,00
2211002782	AICCOPN-Associação dos Industriais da Construção C	999999990	0,00	0,00	0,00	0,00	0,00	0,00	0,00	0,00
2211002783	CTT - Correios de Portugal, SA	999999990	0,00	1 159,55	0,00	0,00	72 622,58	72 622,58	0,00	0,00
2211002786	Salvador de Paiva Cunha	999999990	0,00	0,00	0,00	0,00	0,00	0,00	0,00	0,00
2211002787	Arquivo Distrital de Viseu	999999990	0,00	0,00	0,00	0,00	0,00	0,00	0,00	0,00
2211002789	Galpgeste, L.da	999999990	0,00	0,00	0,00	0,00	0,00	0,00	0,00	0,00
2211002790	Restaurante Saraivas	999999990	0,00	0,00	0,00	0,00	0,00	0,00	0,00	0,00
2211002791	Jorge Chaves	999999990	0,00	0,00	0,00	0,00	0,00	0,00	0,00	0,00
2211002792	Serviço Social / Depart. Formação Contínua	999999990	0,00	0,00	0,00	0,00	0,00	0,00	0,00	0,00
2211002794	Rui dos Leitões - Actividades Hoteleiras, L.da	999999990	0,00	0,00	0,00	0,00	0,00	0,00	0,00	0,00
2211002795	Agência Abreu	999999990	0,00	0,00	0,00	0,00	0,00	0,00	0,00	0,00
2211002806	DEMOLA-Associação de Desportos Motorizados de La	999999990	0,00	0,00	0,00	0,00	0,00	0,00	0,00	0,00
2211002808	Beiratoner, Lda	999999990	0,00	0,00	0,00	0,00	0,00	0,00	0,00	0,00
2211002810	Maria Alice Morais Marques	999999990	0,00	0,00	0,00	0,00	0,00	0,00	0,00	0,00
2211002822	António José Ferreira de Sousa	999999990	0,00	1 000,00	0,00	0,00	1 000,00	1 000,00	0,00	0,00
2211002914	Sinaleuropa - Sinal. e Segur. Rodov. Lda	999999990	0,00	0,00	0,00	0,00	0,00	0,00	0,00	0,00
2211002941	Caixa de Crédito Agrícola Mútuo	999999990	0,00	0,00	0,00	0,00	0,00	0,00	0,00	0,00

Município de São Pedro do Sul

Ano: 2020

Conta	Designação	Entidade Parceira	Saldo Inicial		Movimentos do Período		Movimentos Acumulados		Saldo Final	
			Débito	Crédito	Débito	Crédito	Débito	Crédito	Débito	Crédito
2211002996	Parque da pedreira	999999990	0,00	0,00	0,00	0,00	0,00	0,00	0,00	0,00
2211003015	Instituto Geológico e Mineiro- (Faz parte do INETI)	999999990	0,00	0,00	0,00	0,00	0,00	0,00	0,00	0,00
2211003025	Salvador Caetano-Ind.Metal. e Veículos de Transportes	999999990	0,00	0,00	0,00	0,00	0,00	0,00	0,00	0,00
2211003080	Somelgás, L.da	999999990	0,00	0,00	0,00	0,00	0,00	0,00	0,00	0,00
2211003114	Anselmo Beloto, L.da	999999990	0,00	0,00	0,00	0,00	0,00	0,00	0,00	0,00
2211003120	Meliobra, Lda	999999990	0,00	0,00	0,00	0,00	0,00	0,00	0,00	0,00
2211003146	Cervejaria Galiza, L.da	999999990	0,00	0,00	0,00	0,00	0,00	0,00	0,00	0,00
2211003147	Socoparque, Sa.	999999990	0,00	0,00	0,00	0,00	0,00	0,00	0,00	0,00
2211003148	João Carlos Marques da Costa Gralheiro	999999990	0,00	0,00	0,00	0,00	0,00	0,00	0,00	0,00
2211003152	João Hubert da Cunha	999999990	0,00	0,00	0,00	0,00	0,00	0,00	0,00	0,00
2211003157	Instituto dos Arquivos Nacionais / Torre do Tombo	999999990	0,00	0,00	0,00	0,00	0,00	0,00	0,00	0,00
2211003182	Petrolafões Petroleos,Lugri,Gás,Dri.L.da	999999990	0,00	0,00	0,00	0,00	0,00	0,00	0,00	0,00
2211003199	Lufertel - Com. de Café e Eq. Hoteleiros, Lda	999999990	0,00	0,00	0,00	0,00	0,00	0,00	0,00	0,00
2211003217	M. Domingues & Per.,L.da	999999990	0,00	0,00	0,00	0,00	0,00	0,00	0,00	0,00
2211003219	Maria Teresa Sá Nogueira M. S. D. S. Moniz	999999990	0,00	0,00	0,00	0,00	0,00	0,00	0,00	0,00
2211003231	Associação Nacional de Municípios Portugueses	999999990	0,00	0,00	0,00	0,00	0,00	0,00	0,00	0,00
2211003237	ARS MUSICAE-Espectáculos musicais e culturais, L.da	999999990	0,00	0,00	0,00	0,00	0,00	0,00	0,00	0,00
2211003240	Varas Cíveis do Porto - 7ª Vara - 3º Secção	999999990	0,00	0,00	0,00	0,00	0,00	0,00	0,00	0,00
2211003243	Eva Sousa Dias Neves Cabral	999999990	0,00	0,00	0,00	0,00	0,00	0,00	0,00	0,00
2211003244	Alfonso Abajo Atanes	999999990	0,00	0,00	0,00	0,00	0,00	0,00	0,00	0,00
2211003246	D.G.V.- Viseu	999999990	0,00	0,00	0,00	0,00	0,00	0,00	0,00	0,00
2211003247	Municípios & Regiões de Portugal	999999990	0,00	0,00	0,00	0,00	0,00	0,00	0,00	0,00
2211003249	Café Snack-Bar de Luciana Maria Cardoso Marques Fe	999999990	0,00	0,00	0,00	0,00	0,00	0,00	0,00	0,00
2211003251	Carlos Manuel Abreu Figueiral - Mercearia / Cervejaria	999999990	0,00	0,00	0,00	0,00	0,00	0,00	0,00	0,00
2211003256	Conservatória do Registo Automóvel do Porto	999999990	0,00	0,00	0,00	0,00	0,00	0,00	0,00	0,00
2211003257	O Marujo de João Paiva Lemos	999999990	0,00	0,00	0,00	0,00	0,00	0,00	0,00	0,00
2211003258	Confraria de Saberes e Sabores da Beira "Grão Vasco"	999999990	0,00	0,00	0,00	0,00	0,00	0,00	0,00	0,00
2211003260	Salvador Caetano (Centro)	999999990	0,00	0,00	0,00	0,00	0,00	0,00	0,00	0,00
2211003262	A Desportiva Viseense, L.da	999999990	0,00	0,00	0,00	0,00	0,00	0,00	0,00	0,00
2211003264	Reparações & Companhia	999999990	0,00	0,00	0,00	0,00	0,00	0,00	0,00	0,00
2211003266	José Simões da Costa - Posto Abastecedor CEPSA	999999990	0,00	0,00	0,00	0,00	0,00	0,00	0,00	0,00
2211003267	Resivida Consultoria-Inv.Estudo Empreend.Form.Ens.C	999999990	0,00	0,00	0,00	0,00	0,00	0,00	0,00	0,00
2211003268	Eurest Portugal, LDA	999999990	0,00	0,00	0,00	0,00	0,00	0,00	0,00	0,00
2211003269	Confenor - Industria de Confecções, S.A.	999999990	0,00	0,00	0,00	0,00	0,00	0,00	0,00	0,00
2211003271	P.E.M.L.I.-Produtos e Eq. para Limpeza Industrial, Lda	999999990	0,00	0,00	0,00	0,00	0,00	0,00	0,00	0,00

Município de São Pedro do Sul

Ano: 2020

Conta	Designação	Entidade Parceira	Saldo Inicial		Movimentos do Período		Movimentos Acumulados		Saldo Final	
			Débito	Crédito	Débito	Crédito	Débito	Crédito	Débito	Crédito
2211003272	Meteol - Mobiliário e Equipamentos de Telecomunicaçõ	999999990	0,00	0,00	0,00	0,00	0,00	0,00	0,00	0,00
2211003273	José Augusto Gomes Ferreira	999999990	0,00	0,00	0,00	0,00	0,00	0,00	0,00	0,00
2211003274	Hospital de São Teotónio - Viseu	999999990	0,00	0,00	0,00	0,00	0,00	0,00	0,00	0,00
2211003275	Work Média, S.a.	999999990	0,00	0,00	0,00	0,00	0,00	0,00	0,00	0,00
2211003283	Ass. Cultural e Recreativa-Grupo D.C. Norte Sul-Portu	999999990	0,00	0,00	0,00	0,00	0,00	0,00	0,00	0,00
2211003287	Associação Solidariedade Social G. R. C. de Fermonte	999999990	0,00	0,00	0,00	0,00	0,00	0,00	0,00	0,00
2211003293	Grupo de Danças e Cantares da Serra da Gravia	999999990	0,00	0,00	0,00	0,00	0,00	0,00	0,00	0,00
2211003296	Rancho Folclórico As Bailarinas de Sobral - Pinho	999999990	0,00	0,00	0,00	0,00	0,00	0,00	0,00	0,00
2211003298	Rancho Folclórico de Figueiredo de Alva	999999990	0,00	0,00	0,00	0,00	0,00	0,00	0,00	0,00
2211003299	Rancho Folclórico de Pinho	999999990	0,00	0,00	0,00	0,00	0,00	0,00	0,00	0,00
2211003306	Campiterra - Sociedade de Construção e Terraplanage	999999990	0,00	0,00	0,00	0,00	0,00	0,00	0,00	0,00
2211003308	Associação Juvenil de Manhouce	999999990	0,00	0,00	0,00	0,00	0,00	0,00	0,00	0,00
2211003309	F.T.G.- Formação Tecnológica e Gás, Lda	999999990	0,00	0,00	0,00	0,00	0,00	0,00	0,00	0,00
2211003311	Capfel - Carpintaria Paiva e Fernandes, L.da	999999990	0,00	0,00	0,00	0,00	0,00	0,00	0,00	0,00
2211003312	D. Jardim - Comércio de Tintas, S.A.	999999990	0,00	690,31	0,00	0,00	4 541,56	6 125,79	0,00	1 584,23
2211003313	Rodrigues & Ferreira, Lda	999999990	0,00	0,00	0,00	0,00	0,00	0,00	0,00	0,00
2211003314	Lojinha da Filipa-Maria Fernanda de Almeida Carvalho	999999990	0,00	0,00	0,00	0,00	0,00	0,00	0,00	0,00
2211003315	Novalã de Eiclides Ramos Caetano	999999990	0,00	0,00	0,00	0,00	0,00	0,00	0,00	0,00
2211003320	Liga para a Protecção da Natureza	999999990	0,00	0,00	0,00	0,00	0,00	0,00	0,00	0,00
2211003321	AT - Autoridade Tributária e Aduaneira	999999990	0,00	0,00	0,00	0,00	0,00	0,00	0,00	0,00
2211003324	Caixa Geral de Depósitos	999999990	0,00	0,00	0,00	0,00	0,00	0,00	0,00	0,00
2211003327	Ilídio Amaral Costa, L.da	999999990	0,00	0,00	0,00	0,00	0,00	0,00	0,00	0,00
2211003332	SOPOVICO-Soc.Portuguesa de Vias de Comunicação,	999999990	0,00	0,00	0,00	0,00	0,00	0,00	0,00	0,00
2211003333	Basílio dos Leitões	999999990	0,00	0,00	0,00	0,00	0,00	0,00	0,00	0,00
2211003339	Adriano da Cruz Gomes	999999990	0,00	0,00	0,00	0,00	0,00	0,00	0,00	0,00
2211003340	Serviço Nacional de Bombeiros e Protecção Civil	999999990	0,00	0,00	0,00	0,00	0,00	0,00	0,00	0,00
2211003342	Diamantino da Silva Ribeiro	999999990	0,00	0,00	0,00	0,00	0,00	0,00	0,00	0,00
2211003343	Carlos Manuel Martins de Almeida	999999990	0,00	0,00	0,00	0,00	0,00	0,00	0,00	0,00
2211003344	Auto Taxi Termas, L.da	999999990	0,00	0,00	0,00	0,00	0,00	0,00	0,00	0,00
2211003347	Pensão Residencial Lafões	999999990	0,00	0,00	0,00	0,00	0,00	0,00	0,00	0,00
2211003348	Rocha e Rodrigues, Lda	999999990	0,00	0,00	0,00	0,00	0,00	0,00	0,00	0,00
2211003349	Papelaria Arte e Ofício de José João Fernandes Caste	999999990	0,00	0,00	0,00	0,00	0,00	0,00	0,00	0,00
2211003350	Arte & Brinca-Material didáctico e equipamento escolar	999999990	0,00	0,00	0,00	0,00	0,00	0,00	0,00	0,00
2211003352	Adega Típica Pena de Ana Cristina Martins F. Brito	999999990	0,00	0,00	0,00	0,00	0,00	0,00	0,00	0,00
2211003353	Joaquim Félix Pinto	999999990	0,00	0,00	0,00	0,00	0,00	0,00	0,00	0,00

Município de São Pedro do Sul

Ano: 2020

Conta	Designação	Entidade Parceira	Saldo Inicial		Movimentos do Período		Movimentos Acumulados		Saldo Final	
			Débito	Crédito	Débito	Crédito	Débito	Crédito	Débito	Crédito
2211003354	Duque de Lafões	999999990	0,00	0,00	0,00	0,00	0,00	0,00	0,00	0,00
2211003356	LIQ-Laboratório Industrial de Qualidade	999999990	0,00	0,00	0,00	0,00	0,00	0,00	0,00	0,00
2211003357	4º Cartório Notarial de Coimbra	999999990	0,00	0,00	0,00	0,00	0,00	0,00	0,00	0,00
2211003359	Director da Escola Primária de Pinho	999999990	0,00	0,00	0,00	0,00	0,00	0,00	0,00	0,00
2211003360	Director da Escola de Serrazes	999999990	0,00	0,00	0,00	0,00	0,00	0,00	0,00	0,00
2211003361	Joaquim Manuel Gonçalves Martins Fernandes	999999990	0,00	0,00	0,00	0,00	0,00	0,00	0,00	0,00
2211003366	Restaurante Encanada-Brandão & Martins, L.da	999999990	0,00	0,00	0,00	0,00	0,00	0,00	0,00	0,00
2211003368	Lafoaves	999999990	0,00	0,00	0,00	0,00	0,00	0,00	0,00	0,00
2211003370	Preforma - Projectos e Exposições, Lda	999999990	0,00	0,00	0,00	0,00	0,00	0,00	0,00	0,00
2211003374	Gustavo Cudell, Lda	999999990	0,00	0,00	0,00	0,00	0,00	0,00	0,00	0,00
2211003375	Conservatória do Registo Autómovel de São Pedro do	999999990	0,00	0,00	0,00	0,00	0,00	0,00	0,00	0,00
2211003377	Foto S.Pedro	999999990	0,00	0,00	0,00	0,00	0,00	0,00	0,00	0,00
2211003378	Games and Fun	999999990	0,00	0,00	0,00	0,00	0,00	0,00	0,00	0,00
2211003379	Publiotel-Emp. de Publicações Turísticas Hoteleiras, L.	999999990	0,00	0,00	0,00	0,00	0,00	0,00	0,00	0,00
2211003380	Lusobeira-Grupo Joguete	999999990	0,00	0,00	0,00	0,00	0,00	0,00	0,00	0,00
2211003382	Super Bébé - Comércio de artigos p/ bébé e Criança, L	999999990	0,00	0,00	0,00	0,00	0,00	0,00	0,00	0,00
2211003383	Restaurante Constantino	999999990	0,00	0,00	0,00	0,00	0,00	0,00	0,00	0,00
2211003384	Maria Rosa Ourives Pereira Capela	999999990	0,00	0,00	0,00	0,00	0,00	0,00	0,00	0,00
2211003385	Equipur - Tecnologias do Ambiente, S.A.	999999990	0,00	0,00	0,00	0,00	0,00	0,00	0,00	0,00
2211003392	Câmara Municipal de Viseu	999999990	0,00	0,00	0,00	0,00	0,00	0,00	0,00	0,00
2211003393	SFN - Form. e Consultadoria, Lda	999999990	0,00	0,00	0,00	0,00	0,00	0,00	0,00	0,00
2211003395	Maria Emília da Silva Lourenço da Cruz Santos	999999990	0,00	0,00	0,00	0,00	0,00	0,00	0,00	0,00
2211003397	Circo Mérito	999999990	0,00	0,00	0,00	0,00	0,00	0,00	0,00	0,00
2211003398	CIMAI -Centro de Investigação de Produtos Quimicos,	999999990	0,00	0,00	0,00	0,00	0,00	0,00	0,00	0,00
2211003401	Pubedit Edições e Publicidade, Lda	999999990	0,00	0,00	0,00	0,00	0,00	0,00	0,00	0,00
2211003402	Instituto Tecnológico de Gás	999999990	0,00	0,00	0,00	0,00	0,00	0,00	0,00	0,00
2211003406	Correios de Portugal - Termas de São Pedro do Sul	999999990	0,00	0,00	0,00	0,00	0,00	0,00	0,00	0,00
2211003408	Radiadores -Auto de Amaral & Marques, Lda	999999990	0,00	1 190,64	0,00	0,00	1 995,55	2 542,65	0,00	547,10
2211003409	Tipografia Ocidental de Dias, Carreira & Esteves, Lda	999999990	0,00	0,00	0,00	0,00	0,00	0,00	0,00	0,00
2211003411	SatViseu de Bruno Alexandre Soares Perez	999999990	0,00	0,00	0,00	0,00	0,00	0,00	0,00	0,00
2211003414	Direcção da Escola 1º CEB de Manhouce	999999990	0,00	0,00	0,00	0,00	0,00	0,00	0,00	0,00
2211003417	Farmacia Dias	999999990	0,00	0,00	0,00	0,00	0,00	0,00	0,00	0,00
2211003418	Abreu & Almeidas - Mat. de Construção, Lda	999999990	0,00	0,00	0,00	0,00	0,00	0,00	0,00	0,00
2211003420	Enafer-Networking e Sistemas de Informação, Lda.	999999990	0,00	0,00	0,00	0,00	0,00	0,00	0,00	0,00
2211003421	AGREPOR - AGREGADOS - Extracção de Inertes, S.A	999999990	0,00	0,00	0,00	0,00	0,00	0,00	0,00	0,00

Município de São Pedro do Sul

Ano: 2020

Conta	Designação	Entidade Parceira	Saldo Inicial		Movimentos do Período		Movimentos Acumulados		Saldo Final	
			Débito	Crédito	Débito	Crédito	Débito	Crédito	Débito	Crédito
2211003423	Dispromar - Produtos Alimentares, Lda	999999990	0,00	0,00	0,00	0,00	0,00	0,00	0,00	0,00
2211003425	Tipografia Beira Alta, Lda	999999990	0,00	0,00	0,00	0,00	0,00	0,00	0,00	0,00
2211003426	Federação Port.Campismo - CM de Montalegre	999999990	0,00	0,00	0,00	0,00	0,00	0,00	0,00	0,00
2211003428	Assembleia Distrital de Viseu	999999990	0,00	0,00	0,00	0,00	0,00	0,00	0,00	0,00
2211003429	EIXO - Estudos e Projectos de Electricidade, Lda	999999990	0,00	0,00	0,00	0,00	0,00	0,00	0,00	0,00
2211003435	Belarmino Rebelo Rodrigues Alves, Eng.	999999990	0,00	0,00	0,00	0,00	0,00	0,00	0,00	0,00
2211003437	Silvigrafe-Artigos serigrafos, L.da	999999990	0,00	0,00	0,00	0,00	0,00	0,00	0,00	0,00
2211003438	Jaime Gralheiro e João Carlos Gralheiro-Sociedade de	999999990	0,00	0,00	0,00	0,00	0,00	0,00	0,00	0,00
2211003439	Instituto do Ambiente	999999990	0,00	0,00	0,00	0,00	0,00	0,00	0,00	0,00
2211003440	Clube de Golfe da Comunicação Social	999999990	0,00	0,00	0,00	0,00	0,00	0,00	0,00	0,00
2211003441	CEDREL-Centro de Estudos para o Desenvolvimento F	999999990	0,00	0,00	0,00	0,00	0,00	0,00	0,00	0,00
2211003442	Associação Comercial do Distrito de Viseu	999999990	0,00	0,00	0,00	0,00	0,00	0,00	0,00	0,00
2211003443	Instituto da Construção da Faculdade de Engenharia d	999999990	0,00	0,00	0,00	0,00	0,00	0,00	0,00	0,00
2211003444	Vecobeira-Veículos Comerciais Beira, L.da	999999990	0,00	0,00	0,00	0,00	0,00	0,00	0,00	0,00
2211003447	Claudio Jorge Rodrigues Coelho	999999990	0,00	0,00	0,00	0,00	0,00	0,00	0,00	0,00
2211003448	F.G.N. Representação & Comércio de Vestuário, Lda	999999990	0,00	0,00	0,00	0,00	0,00	0,00	0,00	0,00
2211003449	Viamarca-Pintura de vias rodoviárias, S.A.	999999990	0,00	0,00	0,00	0,00	0,00	0,00	0,00	0,00
2211003451	Álvaro Mendes de Almeida	999999990	0,00	0,00	0,00	0,00	0,00	0,00	0,00	0,00
2211003452	Ambinova-Novas energias , isolamentos e ambiente, L	999999990	0,00	0,00	0,00	0,00	0,00	0,00	0,00	0,00
2211003454	Lojinha da Filipa de Maria Fernanda de Almeida Carval	999999990	0,00	0,00	0,00	0,00	0,00	0,00	0,00	0,00
2211003455	Nortécnica - Representações e Técnica, S.A.	999999990	0,00	0,00	0,00	0,00	57,38	57,38	0,00	0,00
2211003456	Hotel do Parque-Predial das Termas-Ag.Imobiliária, L.d	999999990	0,00	0,00	0,00	0,00	1 112,00	1 112,00	0,00	0,00
2211003457	União de Satão & Aguiar da Beira, L.da	999999990	0,00	0,00	0,00	0,00	0,00	0,00	0,00	0,00
2211003459	Mopolândia-, Lda	999999990	0,00	0,00	0,00	0,00	0,00	0,00	0,00	0,00
2211003460	Fernino - Calçadas Romanea, Lda	999999990	0,00	0,00	0,00	0,00	0,00	0,00	0,00	0,00
2211003463	Associação Empresarial de Lafões	999999990	0,00	0,00	0,00	0,00	0,00	0,00	0,00	0,00
2211003466	Instituto de Gestão Financeira da Segurança Social	999999990	0,00	0,00	0,00	0,00	1 097,92	1 097,92	0,00	0,00
2211003467	Panificadora Natal, Lda	999999990	0,00	0,00	0,00	0,00	0,00	0,00	0,00	0,00
2211003468	Maria Alice Pereira Morais Marques	999999990	0,00	0,00	0,00	0,00	0,00	0,00	0,00	0,00
2211003469	Jornal "Correio da Manhã" - Delegação de Viseu	999999990	0,00	0,00	0,00	0,00	0,00	0,00	0,00	0,00
2211003471	CESAE-Centro de Serviços e Apoio às Empresas	999999990	0,00	0,00	0,00	0,00	0,00	0,00	0,00	0,00
2211003472	Departamento de Formação da ATAM	999999990	0,00	0,00	0,00	0,00	0,00	0,00	0,00	0,00
2211003474	FAMAG - Artigos e Máquinas Gráficas, S.A.	999999990	0,00	0,00	0,00	0,00	0,00	0,00	0,00	0,00
2211003475	Novazona-Gravação,Edição e Promoção de Fonogram	999999990	0,00	0,00	0,00	0,00	0,00	0,00	0,00	0,00
2211003477	Banco BPI, S.A.	999999990	0,00	0,00	0,00	0,00	3 021,53	3 021,53	0,00	0,00

Município de São Pedro do Sul

Ano: 2020

Conta	Designação	Entidade Parceira	Saldo Inicial		Movimentos do Período		Movimentos Acumulados		Saldo Final	
			Débito	Crédito	Débito	Crédito	Débito	Crédito	Débito	Crédito
2211003479	Vougasumos - Comércio de Produtos Alimentares, Lda	999999990	0,00	0,00	0,00	0,00	0,00	0,00	0,00	0,00
2211003480	Carnes Rio Sul, Lda	999999990	0,00	0,00	0,00	0,00	0,00	0,00	0,00	0,00
2211003481	Salgadinhos d' Avó - Fabrico e Distribuição de Salgadir	999999990	0,00	0,00	0,00	0,00	0,00	0,00	0,00	0,00
2211003485	Associação dos Militares na Reserva e Reforma	999999990	0,00	0,00	0,00	0,00	0,00	0,00	0,00	0,00
2211003486	Papelaria - Livraria Albuquerque	999999990	0,00	0,00	0,00	0,00	0,00	0,00	0,00	0,00
2211003487	Topack - Indústria de Plásticos, S.A.	999999990	0,00	0,00	0,00	0,00	0,00	0,00	0,00	0,00
2211003489	Direcção regional do Ambiente e Ordenamento do Terr	999999990	0,00	0,00	0,00	0,00	0,00	0,00	0,00	0,00
2211003490	Auto Conde - Assistência e Transformação Auto	999999990	0,00	0,00	0,00	0,00	0,00	0,00	0,00	0,00
2211003492	Associação Humanitária-Bombeiros Voluntários de Vou	999999990	0,00	0,00	0,00	0,00	0,00	0,00	0,00	0,00
2211003493	A Beltrónica	999999990	0,00	0,00	0,00	0,00	0,00	0,00	0,00	0,00
2211003494	Francisco Pinho & Oliveira, Lda. - Stand Yamaha	999999990	0,00	0,00	0,00	0,00	0,00	0,00	0,00	0,00
2211003495	Sportvis Carlos Alberto dos Anjos Soares	999999990	0,00	0,00	0,00	0,00	0,00	0,00	0,00	0,00
2211003497	José Alberto da Silva Alexandre e Sousa	999999990	0,00	0,00	0,00	0,00	0,00	0,00	0,00	0,00
2211003503	Pausul - Comércio de Madeiras, L.da	999999990	0,00	0,00	0,00	0,00	0,00	0,00	0,00	0,00
2211003504	A.A.A. - Comércio Explosivos Abreu, Lda	999999990	0,00	0,00	0,00	0,00	0,00	0,00	0,00	0,00
2211003505	Regi Concerto-produções Musicais e Audiovisuais, L.da	999999990	0,00	0,00	0,00	0,00	0,00	0,00	0,00	0,00
2211003506	Ideias-Estúdio de Gravação Audio	999999990	0,00	0,00	0,00	0,00	0,00	0,00	0,00	0,00
2211003507	Mário Jorge Soares Maurício	999999990	0,00	0,00	0,00	0,00	0,00	0,00	0,00	0,00
2211003508	Ferreira & Neto - Electrónica e Electromecânica, Lda	999999990	0,00	0,00	0,00	0,00	0,00	0,00	0,00	0,00
2211003509	Agrupamento Musical Pé de Meia	999999990	0,00	0,00	0,00	0,00	0,00	0,00	0,00	0,00
2211003512	Diamantino de Oliveira Peixeiro	999999990	0,00	0,00	0,00	0,00	0,00	0,00	0,00	0,00
2211003513	Maurício & Pinto Construções, L.da	999999990	0,00	0,00	0,00	0,00	0,00	0,00	0,00	0,00
2211003514	Laboratórios Sarbec, Lda	999999990	0,00	0,00	0,00	0,00	0,00	0,00	0,00	0,00
2211003515	Ferpits - Projectos Inst. de Telecomunicações e Prest.	999999990	0,00	0,00	0,00	0,00	0,00	0,00	0,00	0,00
2211003516	António Carlos Silva Moita	999999990	0,00	0,00	0,00	0,00	0,00	0,00	0,00	0,00
2211003519	Federação Portuguesa de Ginástica	999999990	0,00	0,00	0,00	0,00	0,00	0,00	0,00	0,00
2211003520	Árvores e pessoas	999999990	0,00	0,00	0,00	0,00	0,00	0,00	0,00	0,00
2211003521	ISN - Instituto de Socorros a Náufragos	999999990	0,00	0,00	0,00	0,00	0,00	0,00	0,00	0,00
2211003522	Juízos Cíveis da Comarca do Porto - 3º Juízo - 3ª Secç	999999990	0,00	0,00	0,00	0,00	0,00	0,00	0,00	0,00
2211003523	Cruz & Cambra Cruz - Aluguer de Máq. de Const. Civil	999999990	0,00	0,00	0,00	0,00	0,00	0,00	0,00	0,00
2211003524	Top Informática	999999990	0,00	0,00	0,00	0,00	0,00	0,00	0,00	0,00
2211003529	Rancho Infantil e Juvenil da Freguesia de Sul	999999990	0,00	0,00	0,00	0,00	0,00	0,00	0,00	0,00
2211003531	Saci-Sistemas e acessórios para informática, L.da	999999990	0,00	0,00	0,00	0,00	0,00	0,00	0,00	0,00
2211003532	Actual Video Clube de Maria de Fátima Sousa Pinto Ma	999999990	0,00	0,00	0,00	0,00	0,00	0,00	0,00	0,00
2211003533	Associação Cultural Coimbra Menina e Moça	999999990	0,00	0,00	0,00	0,00	0,00	0,00	0,00	0,00

Município de São Pedro do Sul

Ano: 2020

Conta	Designação	Entidade Parceira	Saldo Inicial		Movimentos do Período		Movimentos Acumulados		Saldo Final	
			Débito	Crédito	Débito	Crédito	Débito	Crédito	Débito	Crédito
2211003536	Copigés - Sistemas Informáticos, S.A.	999999990	0,00	0,00	0,00	0,00	0,00	0,00	0,00	0,00
2211003540	Comervisauto	999999990	0,00	0,00	0,00	0,00	0,00	0,00	0,00	0,00
2211003543	Música a Metro, Actividades Culturais, L.da	999999990	0,00	0,00	0,00	0,00	0,00	0,00	0,00	0,00
2211003544	POPULARIS - Grupo de Música Popular Portuguesa	999999990	0,00	0,00	0,00	0,00	0,00	0,00	0,00	0,00
2211003548	Gestão 100% - Serviços e Representações de Informá	999999990	0,00	0,00	0,00	0,00	0,00	0,00	0,00	0,00
2211003553	Castel - Publicações e Edições, L.da	999999990	0,00	0,00	0,00	0,00	0,00	0,00	0,00	0,00
2211003554	Rancho Folclórico "As Lavradeiras de Nugrelos"	999999990	0,00	0,00	0,00	0,00	0,00	0,00	0,00	0,00
2211003555	Grupo de Cantares de São Cristóvão de Lafões	999999990	0,00	0,00	0,00	0,00	0,00	0,00	0,00	0,00
2211003556	Grupo Recreativo Cultural e Social do Sobral	999999990	0,00	0,00	0,00	0,00	0,00	0,00	0,00	0,00
2211003557	Associação do Comércio e Serviços do Distrito de Vise	999999990	0,00	0,00	0,00	0,00	0,00	0,00	0,00	0,00
2211003558	Inatel Palace	999999990	0,00	0,00	0,00	0,00	0,00	0,00	0,00	0,00
2211003562	Associação de Futebol de Viseu	999999990	0,00	0,00	0,00	0,00	0,00	0,00	0,00	0,00
2211003565	ASCRP-Associação Social Cultural e Recreativa de Po	999999990	0,00	0,00	0,00	0,00	0,00	0,00	0,00	0,00
2211003572	José Cortez Freitas dos Reis	999999990	0,00	0,00	0,00	0,00	0,00	0,00	0,00	0,00
2211003573	Moldatex - Moldação de Latex, lda	999999990	0,00	0,00	0,00	0,00	0,00	0,00	0,00	0,00
2211003575	Combustíveis del Noroeste, S.A	999999990	0,00	0,00	0,00	0,00	0,00	0,00	0,00	0,00
2211003576	Alfredo Vicenti	999999990	0,00	0,00	0,00	0,00	0,00	0,00	0,00	0,00
2211003577	Maria Rita de Basto Curado Ribeiro, Actividades de Tea	999999990	0,00	0,00	0,00	0,00	0,00	0,00	0,00	0,00
2211003578	Xpress - Comunicação e Design	999999990	0,00	0,00	0,00	0,00	0,00	0,00	0,00	0,00
2211003579	Vozes da Terra - Grupo de Música Popular	999999990	0,00	0,00	0,00	0,00	0,00	0,00	0,00	0,00
2211003584	SDLDM-FNAC - NORTESHOPPING	999999990	0,00	0,00	0,00	0,00	0,00	0,00	0,00	0,00
2211003585	ESSUA-Escola Superior de Saúde da Universidade de	999999990	0,00	0,00	0,00	0,00	0,00	0,00	0,00	0,00
2211003586	TOPGIM - Material Desportivo e Lazer, Lda	999999990	0,00	0,00	0,00	0,00	0,00	0,00	0,00	0,00
2211003587	EFREM Tavares	999999990	0,00	0,00	0,00	0,00	0,00	0,00	0,00	0,00
2211003589	Rancho Infantil de Freguesia de Castelões	999999990	0,00	0,00	0,00	0,00	0,00	0,00	0,00	0,00
2211003590	Élia da Conceição Vaz Paulo Nunes	999999990	0,00	0,00	0,00	0,00	0,00	0,00	0,00	0,00
2211003649	Albergaria Rio Beça	999999990	0,00	0,00	0,00	0,00	0,00	0,00	0,00	0,00
2211003731	Paulo Sérgio Simões de Figueiredo	999999990	0,00	0,00	0,00	0,00	0,00	0,00	0,00	0,00
2211003742	Certoma - Comércio Técnico de Máquina, Lda.	999999990	0,00	0,00	0,00	0,00	638,43	638,43	0,00	0,00
2211003743	ARTEVIS, Lda	999999990	0,00	0,00	0,00	0,00	0,00	0,00	0,00	0,00
2211003750	CTT Correios de Portugal, SA-Gestão Financeira de Cl	999999990	0,00	0,00	0,00	0,00	0,00	0,00	0,00	0,00
2211003752	Fernanda Fraga, L.da	999999990	0,00	0,00	0,00	0,00	0,00	0,00	0,00	0,00
2211003753	Agrupamento de Escolas de São Pedro do Sul	999999990	0,00	0,00	0,00	0,00	0,00	0,00	0,00	0,00
2211003754	Agrupamento de Escolas de Santa Cruz da Trapa	999999990	0,00	0,00	0,00	0,00	0,00	0,00	0,00	0,00
2211003756	José da Costa Guimarães, Sucs., L.da	999999990	0,00	0,00	0,00	0,00	0,00	0,00	0,00	0,00

Município de São Pedro do Sul

Ano: 2020

Conta	Designação	Entidade Parceira	Saldo Inicial		Movimentos do Período		Movimentos Acumulados		Saldo Final	
			Débito	Crédito	Débito	Crédito	Débito	Crédito	Débito	Crédito
2211003757	Conservatória do Registo Comercial de São Pedro Sul	999999990	0,00	0,00	0,00	0,00	0,00	0,00	0,00	0,00
2211003758	Alcindo de Almeida	999999990	0,00	0,00	0,00	0,00	0,00	0,00	0,00	0,00
2211003759	Rest. Sul/Norte A1 - Sarmento, Martins & Fernandes, S	999999990	0,00	0,00	0,00	0,00	0,00	0,00	0,00	0,00
2211003760	Restaurante Snack-Bar - Galeto	999999990	0,00	0,00	0,00	0,00	0,00	0,00	0,00	0,00
2211003761	Eurocongressos	999999990	0,00	0,00	0,00	0,00	0,00	0,00	0,00	0,00
2211003763	GOLDTUR, S.a.	999999990	0,00	0,00	0,00	0,00	0,00	0,00	0,00	0,00
2211003764	Avicasal - Sociedade Avícola, SA	999999990	0,00	0,00	0,00	0,00	0,00	0,00	0,00	0,00
2211003765	APPLA-Associação Portuguesa de Planeadores do Ter	999999990	0,00	0,00	0,00	0,00	0,00	0,00	0,00	0,00
2211003766	EDNE - Emp. Div. Notícias Espinho, Lda	999999990	0,00	0,00	0,00	0,00	0,00	0,00	0,00	0,00
2211003768	CONTROLAUTO-Controlo Técnico Automóvel, S.a	999999990	0,00	0,00	0,00	0,00	0,00	0,00	0,00	0,00
2211003773	Conjunto Típico Estrelas da Madrugada	999999990	0,00	0,00	0,00	0,00	0,00	0,00	0,00	0,00
2211003774	Estufas Europa - Estruturas Metálicas Florpóvoa, Lda	999999990	0,00	0,00	0,00	0,00	0,00	0,00	0,00	0,00
2211003775	António Rocha e Cristiano Morgado, Lda	999999990	0,00	0,00	0,00	0,00	0,00	0,00	0,00	0,00
2211003777	SinalArte - Industria de Sinalização, Lda	999999990	0,00	0,00	0,00	0,00	0,00	0,00	0,00	0,00
2211003778	Registo Nacional das Pessoal Colectivas	999999990	0,00	0,00	0,00	0,00	0,00	0,00	0,00	0,00
2211003779	Maxicofre - Cofres e Sistemas de Segurança, Lda	999999990	0,00	0,00	0,00	0,00	0,00	0,00	0,00	0,00
2211003783	Triquímica - Soluções Químicas e Ambientais, S.A.	999999990	0,00	0,00	0,00	0,00	0,00	0,00	0,00	0,00
2211003785	PETROCENTRO-Comércio de Derivados de Petróleo,	999999990	0,00	0,00	0,00	0,00	0,00	0,00	0,00	0,00
2211003786	OURIÇO - L. M. F., L.da	999999990	0,00	0,00	0,00	0,00	0,00	0,00	0,00	0,00
2211003787	Mendonça & Teixeira	999999990	0,00	0,00	0,00	0,00	0,00	0,00	0,00	0,00
2211003788	Viagens Abreu S.A.	999999990	0,00	0,00	0,00	0,00	0,00	0,00	0,00	0,00
2211003790	Bindopor, Lda	999999990	0,00	0,00	0,00	0,00	0,00	0,00	0,00	0,00
2211003792	Maria Olívia S. Cardoso - Serralharia Civil	999999990	0,00	0,00	0,00	0,00	0,00	0,00	0,00	0,00
2211003796	Otília Maria Fonseca de Almeida Sousa	999999990	0,00	0,00	0,00	0,00	0,00	0,00	0,00	0,00
2211003799	Marques & Filhos,Lda.	999999990	0,00	0,00	0,00	0,00	0,00	0,00	0,00	0,00
2211003801	Olaria - Ria Anima, Hotelaria e Turismo Lda - C. Cultur	999999990	0,00	0,00	0,00	0,00	0,00	0,00	0,00	0,00
2211003803	Publi Revista - Publicidade e Marketing, lda	999999990	0,00	0,00	0,00	0,00	0,00	0,00	0,00	0,00
2211003805	APCD - Consultores de Design, Lda	999999990	0,00	0,00	0,00	0,00	0,00	0,00	0,00	0,00
2211003806	Boca da Barra - Turivagos, Empreendimentos Turístico	999999990	0,00	0,00	0,00	0,00	0,00	0,00	0,00	0,00
2211003807	Castanea Sativa - Serviços Agro-Florestais e Jardinage	999999990	0,00	0,00	0,00	0,00	0,00	0,00	0,00	0,00
2211003808	Eurequipa, OMC, L.da	999999990	0,00	0,00	0,00	0,00	0,00	0,00	0,00	0,00
2211003809	Shopping Chinês de Chen Yong	999999990	0,00	0,00	0,00	0,00	0,00	0,00	0,00	0,00
2211003811	Fernando Lopes Pires	999999990	0,00	0,00	0,00	0,00	0,00	0,00	0,00	0,00
2211003815	Iara O. Lugatte, Dr.ª	999999990	0,00	0,00	0,00	0,00	0,00	0,00	0,00	0,00
2211003816	Termalistur - Termas de S.P.S., E.M., S.A.	999999990	0,00	0,00	0,00	0,00	11 489,77	16 464,76	0,00	4 974,99

Município de São Pedro do Sul

Ano: 2020

Conta	Designação	Entidade Parceira	Saldo Inicial		Movimentos do Período		Movimentos Acumulados		Saldo Final	
			Débito	Crédito	Débito	Crédito	Débito	Crédito	Débito	Crédito
2211003820	Sindicato dos Quadros Técnicos do Estado	999999990	0,00	0,00	0,00	0,00	0,00	0,00	0,00	0,00
2211003822	Restaurante XENU	999999990	0,00	0,00	0,00	0,00	0,00	0,00	0,00	0,00
2211003832	PLACONORTE-Planeamento e Construções do Norte	999999990	0,00	0,00	0,00	0,00	0,00	0,00	0,00	0,00
2211003834	ABAE/Fee-Associação Bandeira Azul da Europa (Fund	999999990	0,00	0,00	0,00	0,00	0,00	0,00	0,00	0,00
2211003845	Restaurante Cervejaria Lusitana C. C. Vasco da Gama	999999990	0,00	0,00	0,00	0,00	0,00	0,00	0,00	0,00
2211003846	Pinóquio - Restaurante Cervejaria	999999990	0,00	0,00	0,00	0,00	0,00	0,00	0,00	0,00
2211003847	Hotel Dom Carlos	999999990	0,00	0,00	0,00	0,00	0,00	0,00	0,00	0,00
2211003851	Wurth - Portugal, Lda	999999990	0,00	0,00	0,00	0,00	0,00	0,00	0,00	0,00
2211003852	REPORTU - Soc. de Representações de Equip. Eléctri	999999990	0,00	0,00	0,00	0,00	0,00	0,00	0,00	0,00
2211003863	PROFIVIP - Comércio e SAplicação de Tintas, Lda	999999990	0,00	0,00	0,00	0,00	0,00	0,00	0,00	0,00
2211003867	NICRODUR - Acessórios e Equipamentos de Manuten	999999990	0,00	0,00	0,00	0,00	0,00	0,00	0,00	0,00
2211003868	Eléctrica do Bolhão de José Domingos de Bastos, Lda	999999990	0,00	0,00	0,00	0,00	0,00	0,00	0,00	0,00
2211003869	Farmácia da Misericórdia	999999990	0,00	0,00	0,00	0,00	0,00	0,00	0,00	0,00
2211003871	António Mesquita Lopes Grilo	999999990	0,00	0,00	0,00	0,00	0,00	0,00	0,00	0,00
2211003874	Carlos Martins Duarte	999999990	0,00	0,00	0,00	0,00	0,00	0,00	0,00	0,00
2211003875	Custódia de Sousa Marques de Oliveira Carvalho	999999990	0,00	0,00	0,00	0,00	0,00	0,00	0,00	0,00
2211003876	Ceuta - Pastelaria Restaurante	999999990	0,00	0,00	0,00	0,00	0,00	0,00	0,00	0,00
2211003877	VECOR - Produções Gráficas, Lda	999999990	0,00	0,00	0,00	0,00	0,00	0,00	0,00	0,00
2211003878	Editotal- Editora, S.a.	999999990	0,00	0,00	0,00	0,00	0,00	0,00	0,00	0,00
2211003891	Ancovis - Equipamentos e Cosumiveis de Higiene, Lda	999999990	0,00	0,00	0,00	0,00	0,00	0,00	0,00	0,00
2211003893	Fernando Ferreira Capela	999999990	0,00	0,00	0,00	0,00	0,00	0,00	0,00	0,00
2211003894	Bruel & Kjaer	999999990	0,00	0,00	0,00	0,00	0,00	0,00	0,00	0,00
2211003895	PT Comunicações, S.A..	999999990	0,00	0,00	0,00	0,00	0,00	0,00	0,00	0,00
2211003896	Ribaflor - Associação Florestal das Terras de Ribadour	999999990	0,00	0,00	0,00	0,00	0,00	0,00	0,00	0,00
2211003897	Hermínio Bento Gaidão	999999990	0,00	0,00	0,00	0,00	0,00	0,00	0,00	0,00
2211003900	Interbrinde - Publicidade em Brindes, Lda	999999990	0,00	0,00	0,00	0,00	0,00	0,00	0,00	0,00
2211003906	João Carlos Fernandes Cardoso	999999990	0,00	0,00	0,00	0,00	0,00	0,00	0,00	0,00
2211003907	Restaurante TERRA FRIA	999999990	0,00	0,00	0,00	0,00	0,00	0,00	0,00	0,00
2211003909	Débora de Lafões - Supermercados, Lda	999999990	0,00	0,00	0,00	0,00	0,00	0,00	0,00	0,00
2211003910	Pensão Viriato	999999990	0,00	0,00	0,00	0,00	0,00	0,00	0,00	0,00
2211003911	AIPEL - Associação de Inspectores Portuenses de Ele	999999990	0,00	0,00	0,00	0,00	0,00	0,00	0,00	0,00
2211003912	Sidónio Pinto Madanelo	999999990	0,00	0,00	0,00	0,00	0,00	0,00	0,00	0,00
2211003913	FNAC PORTUGAL	999999990	0,00	0,00	0,00	0,00	0,00	0,00	0,00	0,00
2211003916	Diário de Notícias, S.a.	999999990	0,00	0,00	0,00	0,00	0,00	0,00	0,00	0,00
2211003917	Posto Abastecimento Shell - Leiria Almoinha	999999990	0,00	0,00	0,00	0,00	0,00	0,00	0,00	0,00

Município de São Pedro do Sul

Ano: 2020

Conta	Designação	Entidade Parceira	Saldo Inicial		Movimentos do Período		Movimentos Acumulados		Saldo Final	
			Débito	Crédito	Débito	Crédito	Débito	Crédito	Débito	Crédito
2211003919	Carpintaria Clemente & Oliveira, Lda	999999990	0,00	0,00	0,00	0,00	0,00	0,00	0,00	0,00
2211003924	Armando Aurélio Gonçalves Mesquita	999999990	0,00	0,00	0,00	0,00	0,00	0,00	0,00	0,00
2211003925	GRANIMAMOUROS - Extracção de Granitos de Antóni	999999990	0,00	0,00	0,00	0,00	0,00	0,00	0,00	0,00
2211003926	Decorfort	999999990	0,00	0,00	0,00	0,00	0,00	0,00	0,00	0,00
2211003928	Baviera, S.a.	999999990	0,00	0,00	0,00	0,00	0,00	0,00	0,00	0,00
2211003930	José Luís Almeida Santos	999999990	0,00	0,00	0,00	0,00	0,00	0,00	0,00	0,00
2211003933	Serralharia Civil de Miguel Alexandre da Costa Almeida	999999990	0,00	0,00	0,00	0,00	0,00	0,00	0,00	0,00
2211003936	BELLA-ITALIA II - Restaurante Pizzaria Martins, Tavare	999999990	0,00	0,00	0,00	0,00	0,00	0,00	0,00	0,00
2211003937	P.A. GALP-MALAPOSTA-Deripe-Derivados de Petróleo	999999990	0,00	0,00	0,00	0,00	0,00	0,00	0,00	0,00
2211003941	Centro de Artes do Espectáculo de Viseu - Assoc Cultu	999999990	0,00	0,00	0,00	0,00	0,00	0,00	0,00	0,00
2211003942	Churrasqueira Rocha - António Ferreira da Rocha	999999990	0,00	0,00	0,00	0,00	0,00	0,00	0,00	0,00
2211003943	José Silva Gomes, L.da	999999990	0,00	0,00	0,00	0,00	0,00	0,00	0,00	0,00
2211003944	Livraria do Arco	999999990	0,00	0,00	0,00	0,00	0,00	0,00	0,00	0,00
2211003945	LBC - Lima Brás Consultores	999999990	0,00	0,00	0,00	0,00	0,00	0,00	0,00	0,00
2211003946	Musicarte	999999990	0,00	0,00	0,00	0,00	0,00	0,00	0,00	0,00
2211003948	Assembleia Distrital de Viseu	999999990	0,00	0,00	0,00	0,00	0,00	0,00	0,00	0,00
2211003949	LPCC, Restauro Imóveis, Lda	999999990	0,00	0,00	0,00	0,00	0,00	0,00	0,00	0,00
2211003956	Cristina Maria Silva Salvador	999999990	0,00	0,00	0,00	0,00	0,00	0,00	0,00	0,00
2211003963	Sonometria, lda	999999990	0,00	0,00	0,00	0,00	0,00	0,00	0,00	0,00
2211003967	Jorge Agostinho Rodrigues de Almeida	999999990	0,00	0,00	0,00	0,00	300,00	300,00	0,00	0,00
2211003970	Global Notícias Publicações, S.a.	999999990	0,00	0,00	0,00	0,00	0,00	0,00	0,00	0,00
2211003971	PT Multimédia, S.A.	999999990	0,00	0,00	0,00	0,00	0,00	0,00	0,00	0,00
2211003972	CTT Correios-Dir. Adm. e Financeira - MTE/Clientes	999999990	0,00	0,00	0,00	0,00	0,00	0,00	0,00	0,00
2211003974	Bruno Emanuel Mendes da Rocha	999999990	0,00	0,00	0,00	0,00	0,00	0,00	0,00	0,00
2211003975	INETI - Instituto Nacional de Engenharia, Tecnologia e	999999990	0,00	0,00	0,00	0,00	0,00	0,00	0,00	0,00
2211003978	Augusto Bernardino & Filho Carpintaria, Lda	999999990	0,00	0,00	0,00	0,00	0,00	0,00	0,00	0,00
2211003979	Mediospital - Equipamentos e Produtos Hospitalares, L	999999990	0,00	0,00	0,00	0,00	0,00	0,00	0,00	0,00
2211003980	Herminia Pires Alves Surrador	999999990	0,00	0,00	0,00	0,00	0,00	0,00	0,00	0,00
2211003981	Andrades, Lda	999999990	0,00	0,00	0,00	0,00	0,00	0,00	0,00	0,00
2211003993	Som Ideal Castanheira de Pera - Iluminações Festivas	999999990	0,00	0,00	0,00	0,00	0,00	0,00	0,00	0,00
2211003994	Alentexpo - Organização e Montagem de Feiras e Exp.	999999990	0,00	0,00	0,00	0,00	0,00	0,00	0,00	0,00
2211004000	João Pedro Martins de Figueiredo	999999990	0,00	0,00	0,00	0,00	0,00	0,00	0,00	0,00
2211004001	Aquamatic - Sistemas de Rega, S.A.	999999990	0,00	0,00	0,00	0,00	3 191,15	3 191,15	0,00	0,00
2211004004	SOTARVIL, LDA	999999990	0,00	0,00	0,00	0,00	0,00	0,00	0,00	0,00
2211004008	Carmotronica-Serviços Técnicos Electr., Lda	999999990	0,00	0,00	0,00	0,00	0,00	0,00	0,00	0,00

Município de São Pedro do Sul

Ano: 2020

Conta	Designação	Entidade Parceira	Saldo Inicial		Movimentos do Período		Movimentos Acumulados		Saldo Final	
			Débito	Crédito	Débito	Crédito	Débito	Crédito	Débito	Crédito
2211004012	Concinave Sports	999999990	0,00	0,00	0,00	0,00	0,00	0,00	0,00	0,00
2211004015	Post Contacto-Correio Publicitário, L.da	999999990	0,00	0,00	0,00	0,00	0,00	0,00	0,00	0,00
2211004016	Rui Manuel Soares Duarte Costa	999999990	0,00	0,00	0,00	0,00	0,00	0,00	0,00	0,00
2211004017	Manquitec Atlantico - Produtos de Manutenção Industri	999999990	0,00	0,00	0,00	0,00	0,00	0,00	0,00	0,00
2211004020	Federação Portuguesa de Orientação	999999990	0,00	0,00	0,00	0,00	0,00	0,00	0,00	0,00
2211004022	Schréder Iluminação S.A.	999999990	0,00	0,00	0,00	0,00	0,00	0,00	0,00	0,00
2211004026	Isidovias - Sinalização Rodoviária, L.da	999999990	0,00	0,00	0,00	0,00	0,00	0,00	0,00	0,00
2211004027	Fabritendas, Lda	999999990	0,00	0,00	0,00	0,00	0,00	0,00	0,00	0,00
2211004031	Manuel Alexandre e Filhos - Empreiteiros, L.da	999999990	0,00	0,00	0,00	0,00	0,00	0,00	0,00	0,00
2211004032	Casa de Pasto - Ratinho de Manuel António Ribeiro de	999999990	0,00	0,00	0,00	0,00	0,00	0,00	0,00	0,00
2211004034	Filsilvas - Calçadas, Lda	999999990	0,00	0,00	0,00	0,00	0,00	0,00	0,00	0,00
2211004035	Fernando Oliveira da Rocha	999999990	0,00	0,00	0,00	0,00	0,00	0,00	0,00	0,00
2211004036	Mais In - Produções e Promoções Artísticas, Lda	999999990	0,00	0,00	0,00	0,00	0,00	0,00	0,00	0,00
2211004037	Fábrica da Música, Lda	999999990	0,00	0,00	0,00	0,00	0,00	0,00	0,00	0,00
2211004038	Astro - Agência de Espectáculos, Lda	999999990	0,00	0,00	0,00	0,00	0,00	0,00	0,00	0,00
2211004039	ViseuSoft - Informática, L.da	999999990	0,00	0,00	0,00	0,00	0,00	0,00	0,00	0,00
2211004042	Stand Sousa de Maria Isabel C. P. Sousa	999999990	0,00	0,00	0,00	0,00	0,00	0,00	0,00	0,00
2211004045	Associação de Estudantes da Faculdade de Farmácia	999999990	0,00	0,00	0,00	0,00	0,00	0,00	0,00	0,00
2211004046	Grupo Etnográfico de Cantares e Trajes de Manhouce	999999990	0,00	0,00	0,00	0,00	0,00	0,00	0,00	0,00
2211004054	Bestcenter-Estudos, Formação e Consultadoria, L.da	999999990	0,00	0,00	0,00	0,00	0,00	0,00	0,00	0,00
2211004058	MINFO - Comércio de Microinformática, Lda	999999990	0,00	423,00	0,00	0,00	536,00	536,00	0,00	0,00
2211004059	Ename - Soluções Tecnológicas, Lda	999999990	0,00	0,00	0,00	0,00	0,00	0,00	0,00	0,00
2211004060	Associação Portuguesa de Sociologia	999999990	0,00	0,00	0,00	0,00	0,00	0,00	0,00	0,00
2211004061	Sopsa - Representações e Comércio, Lda	999999990	0,00	0,00	0,00	0,00	0,00	0,00	0,00	0,00
2211004078	Repsol Gás Portugal, S.A.	999999990	0,00	0,00	0,00	0,00	0,00	0,00	0,00	0,00
2211004080	Chemtec - Produtos Quimicos, Lda	999999990	0,00	0,00	0,00	0,00	0,00	0,00	0,00	0,00
2211004082	Construções do Varoso, Lda.	999999990	0,00	0,00	0,00	0,00	0,00	0,00	0,00	0,00
2211004086	NEOPARTS - Comércio e Indústria Automóvel, L.da	999999990	0,00	0,00	0,00	0,00	0,00	0,00	0,00	0,00
2211004087	Burótica - Soc. de Estudos e Equip. Aut. de Escrtório, S	999999990	0,00	0,00	0,00	0,00	0,00	0,00	0,00	0,00
2211004088	Brito & Silva, Lda.	999999990	0,00	0,00	0,00	0,00	0,00	0,00	0,00	0,00
2211004090	Vougacor -Representação e comércio de mat. const., L	999999990	0,00	0,00	0,00	0,00	0,00	0,00	0,00	0,00
2211004091	Ernesto Manuel Ferreira de Castro	999999990	0,00	0,00	0,00	0,00	0,00	0,00	0,00	0,00
2211004092	Auto-Sueco, Lda. (PORTO)	999999990	0,00	0,00	0,00	0,00	0,00	0,00	0,00	0,00
2211004094	V+ - Sociedade de Equipamentos e Materiais de Escrit	999999990	0,00	0,00	0,00	0,00	0,00	0,00	0,00	0,00
2211004095	Restaurante Turístico S. Frei Gil-Cozinha Típica e Regi	999999990	0,00	0,00	0,00	0,00	0,00	0,00	0,00	0,00

Município de São Pedro do Sul

Ano: 2020

Conta	Designação	Entidade Parceira	Saldo Inicial		Movimentos do Período		Movimentos Acumulados		Saldo Final	
			Débito	Crédito	Débito	Crédito	Débito	Crédito	Débito	Crédito
2211004096	Casa das Chaves de Viseu de Eduardo da Silva Simõe	999999990	0,00	0,00	0,00	0,00	29,00	29,00	0,00	0,00
2211004098	Helder & Luis Madeira, Lda	999999990	0,00	0,00	0,00	0,00	0,00	0,00	0,00	0,00
2211004100	Beira Elevadores - Assistência, reparação e montagem	999999990	0,00	0,00	0,00	0,00	0,00	0,00	0,00	0,00
2211004102	João Fraga de Oliveira	999999990	0,00	0,00	0,00	0,00	0,00	0,00	0,00	0,00
2211004103	Casa Indiana	999999990	0,00	0,00	0,00	0,00	0,00	0,00	0,00	0,00
2211004106	Tinverport - Comércio e Ind. de Tintas e Vernizes de P	999999990	0,00	0,00	0,00	0,00	0,00	0,00	0,00	0,00
2211004108	Maria da Graça Valente Henrique da Costa Santos	999999990	0,00	0,00	0,00	0,00	0,00	0,00	0,00	0,00
2211004109	João Carlos Miranda Fernandes	999999990	0,00	0,00	0,00	0,00	0,00	0,00	0,00	0,00
2211004110	Fundación Semana Verde de Galicia	999999990	0,00	0,00	0,00	0,00	0,00	0,00	0,00	0,00
2211004111	Intermarché Sodiaire Supermercados, L.da	999999990	0,00	0,00	0,00	0,00	0,00	0,00	0,00	0,00
2211004113	Grande Hotel Lisboa	999999990	0,00	0,00	0,00	0,00	0,00	0,00	0,00	0,00
2211004114	Transparque - Transportes de Aluguer, Lda.	999999990	0,00	0,00	0,00	0,00	0,00	0,00	0,00	0,00
2211004115	Mr. Do It - Produção e Logística de Publicidade	999999990	0,00	0,00	0,00	0,00	0,00	0,00	0,00	0,00
2211004116	Shell Espana S.A.	999999990	0,00	0,00	0,00	0,00	0,00	0,00	0,00	0,00
2211004117	Francisco Pereira Marinho & Irmãos, S.A.	999999990	0,00	0,00	0,00	0,00	0,00	0,00	0,00	0,00
2211004118	Auto Garagem Arganilense, L.da	999999990	0,00	0,00	0,00	0,00	0,00	0,00	0,00	0,00
2211004119	Areas Portugal, SA	999999990	0,00	0,00	0,00	0,00	0,00	0,00	0,00	0,00
2211004123	Controlpeste Continental - Protecção Ambiental, Lda	999999990	0,00	0,00	0,00	0,00	0,00	0,00	0,00	0,00
2211004124	Resopark	999999990	0,00	0,00	0,00	0,00	0,00	0,00	0,00	0,00
2211004125	Arménio Fernandes Soares	999999990	0,00	0,00	0,00	0,00	0,00	0,00	0,00	0,00
2211004128	Papelaria Pinto - de Manuel Pedrosa Pinto	999999990	0,00	0,00	0,00	0,00	0,00	0,00	0,00	0,00
2211004132	Repsol Combustíveis, S.A.	999999990	0,00	0,00	0,00	0,00	0,00	0,00	0,00	0,00
2211004133	Rodrigo Maurício	999999990	0,00	0,00	0,00	0,00	0,00	0,00	0,00	0,00
2211004136	Linha Lafões - Costura & Comércio, Lda	999999990	0,00	0,00	0,00	0,00	0,00	0,00	0,00	0,00
2211004138	Pastelaria Namur, L.da	999999990	0,00	0,00	0,00	0,00	0,00	0,00	0,00	0,00
2211004139	Carroçarias Estofauto, Lda	999999990	0,00	0,00	0,00	0,00	0,00	0,00	0,00	0,00
2211004141	Metaveiro - Mobiliário, Equip. Telec. de Aveiro, Lda	999999990	0,00	0,00	0,00	0,00	2 776,85	2 776,85	0,00	0,00
2211004149	CEAGRI - Centro Agricola Horticola de Gaia Unip., Lda	999999990	0,00	0,00	0,00	0,00	0,00	0,00	0,00	0,00
2211004150	Casa Costa de Rui Manuel da Costa Gonçalves	999999990	0,00	0,00	0,00	0,00	0,00	0,00	0,00	0,00
2211004151	Maria Cidália Ribeiro Silva Gomes	999999990	0,00	0,00	0,00	0,00	0,00	0,00	0,00	0,00
2211004152	Point Center - Marketing Directo, Lda.	999999990	0,00	0,00	0,00	0,00	0,00	0,00	0,00	0,00
2211004154	Restaurante Snack-Bar de Arménio Pinto	999999990	0,00	0,00	0,00	0,00	0,00	0,00	0,00	0,00
2211004155	Padaria e Pastelaria Afonso, L.da	999999990	0,00	0,00	0,00	0,00	0,00	0,00	0,00	0,00
2211004156	Negrão & Filhos, L.da	999999990	0,00	0,00	0,00	0,00	0,00	0,00	0,00	0,00
2211004161	Café Cervejaria e Casa de Pasto - Abílio Pais de Amar	999999990	0,00	0,00	0,00	0,00	0,00	0,00	0,00	0,00

Município de São Pedro do Sul

Ano: 2020

Conta	Designação	Entidade Parceira	Saldo Inicial		Movimentos do Período		Movimentos Acumulados		Saldo Final	
			Débito	Crédito	Débito	Crédito	Débito	Crédito	Débito	Crédito
2211004187	Ricardo Daniel do Vale Augusto	999999990	0,00	0,00	0,00	0,00	0,00	0,00	0,00	0,00
2211004233	Capital Motor, Lda	999999990	0,00	0,00	0,00	0,00	0,00	0,00	0,00	0,00
2211004244	M. R. Silva Soc. Unipessoal, Lda	999999990	0,00	0,00	0,00	0,00	0,00	0,00	0,00	0,00
2211004248	Café-Restaurante - Ponto de Encontro	999999990	0,00	0,00	0,00	0,00	0,00	0,00	0,00	0,00
2211004249	N.F. Pegado, Lda	999999990	0,00	0,00	0,00	0,00	0,00	0,00	0,00	0,00
2211004251	Areal Editores, S.A	999999990	0,00	86,79	0,00	0,00	86,79	86,79	0,00	0,00
2211004252	Pastelaria Flor de Lafões, L.da	999999990	0,00	0,00	0,00	0,00	0,00	0,00	0,00	0,00
2211004259	Maria de Fátima Rodrigues Fernandes Gomes	999999990	0,00	0,00	0,00	0,00	0,00	0,00	0,00	0,00
2211004261	Belandina de Jesus Almeida Pereira	999999990	0,00	0,00	0,00	0,00	0,00	0,00	0,00	0,00
2211004262	FBI Fruta Biol. de Lafões, Lda.	999999990	0,00	0,00	0,00	0,00	0,00	0,00	0,00	0,00
2211004264	Caixa Leasing e Factoring - Instituição Financeira de C	999999990	0,00	0,00	0,00	0,00	0,00	0,00	0,00	0,00
2211004265	Brindesbeira - Brindes Publicitários das Beiras, Lda.	999999990	0,00	0,00	0,00	0,00	0,00	0,00	0,00	0,00
2211004268	Simávia - Combustíveis, comércio e indústria, Lda.	999999990	0,00	0,00	0,00	0,00	0,00	0,00	0,00	0,00
2211004269	Bar 21 - José Carlos Tavares Afonso	999999990	0,00	0,00	0,00	0,00	0,00	0,00	0,00	0,00
2211004270	Super Rápido de Fernando Gomes dos Santos	999999990	0,00	0,00	0,00	0,00	0,00	0,00	0,00	0,00
2211004272	Páginadoze Soluções Informáticas	999999990	0,00	19,66	0,00	0,00	19,66	19,66	0,00	0,00
2211004276	Escola 1ºCEB de Pindelo dos Milagres	999999990	0,00	0,00	0,00	0,00	0,00	0,00	0,00	0,00
2211004280	New Alban - Soluções para Empresas, S. A.	999999990	0,00	0,00	0,00	0,00	0,00	0,00	0,00	0,00
2211004282	ESRI Portugal - Sistemas e Informação Geográfica, S.	999999990	0,00	12 054,00	0,00	0,00	12 054,00	12 054,00	0,00	0,00
2211004284	Lousãtextil, Lda	999999990	0,00	0,00	0,00	0,00	0,00	0,00	0,00	0,00
2211004286	Mafinel - Máquinas e Ferramentas Ind. de Nelas, Lda	999999990	0,00	0,00	0,00	0,00	0,00	0,00	0,00	0,00
2211004287	Vitor Manuel Almeida Gouveia	999999990	0,00	0,00	0,00	0,00	0,00	0,00	0,00	0,00
2211004289	G.N.R.-Guarda Nacional Republicana	999999990	0,00	0,00	0,00	0,00	0,00	0,00	0,00	0,00
2211004291	Five Zone, Lda	999999990	0,00	0,00	0,00	0,00	0,00	0,00	0,00	0,00
2211004297	Emergência 2000, S.A.	999999990	0,00	0,00	0,00	0,00	0,00	0,00	0,00	0,00
2211004300	Papelíquidos - Comércio de Produtos de Limpeza, L.da	999999990	0,00	3 818,54	0,00	0,00	9 067,11	11 155,53	0,00	2 088,42
2211004301	Master Office - Office 1 Superstore - Artigos de Papela	999999990	0,00	0,00	0,00	0,00	0,00	0,00	0,00	0,00
2211004302	Escola da 1ºCEB de Várzea	999999990	0,00	0,00	0,00	0,00	0,00	0,00	0,00	0,00
2211004303	Sara H. Monteiro	999999990	0,00	0,00	0,00	0,00	0,00	0,00	0,00	0,00
2211004307	Flow Systems - Sistemas de Medição de Fluidos, Lda	999999990	0,00	0,00	0,00	0,00	0,00	0,00	0,00	0,00
2211004309	Morgado-Decorações Festivas de Maria Noémia Rod. I	999999990	0,00	0,00	0,00	0,00	0,00	0,00	0,00	0,00
2211004310	Quinta do Pendão - AGRO Turismo	999999990	0,00	0,00	0,00	0,00	0,00	0,00	0,00	0,00
2211004312	Custódio Duarte Martins	999999990	0,00	0,00	0,00	0,00	0,00	0,00	0,00	0,00
2211004331	Societe des Petroles Shell	999999990	0,00	0,00	0,00	0,00	0,00	0,00	0,00	0,00
2211004334	AS Leiria A (Sul-Norte) Rodogeste, L.da	999999990	0,00	0,00	0,00	0,00	0,00	0,00	0,00	0,00

Município de São Pedro do Sul

Ano: 2020

Conta	Designação	Entidade Parceira	Saldo Inicial		Movimentos do Período		Movimentos Acumulados		Saldo Final	
			Débito	Crédito	Débito	Crédito	Débito	Crédito	Débito	Crédito
2211004338	Artur Florêncio e Filhos	999999990	0,00	0,00	0,00	0,00	0,00	0,00	0,00	0,00
2211004342	Arlindo Abel Alves Ribeiro	999999990	0,00	0,00	0,00	0,00	0,00	0,00	0,00	0,00
2211004350	Cooperativa de Ensino Universitário, C.R.L.	999999990	0,00	0,00	0,00	0,00	0,00	0,00	0,00	0,00
2211004352	Ediestúdio - Produção , Gravação e edição áudio, Lda	999999990	0,00	0,00	0,00	0,00	0,00	0,00	0,00	0,00
2211004353	Maria de Fátima Morais Rodrigues Pinto	999999990	0,00	0,00	0,00	0,00	0,00	0,00	0,00	0,00
2211004354	Restaurante Quinta da Magarenha, lda.	999999990	0,00	0,00	0,00	0,00	0,00	0,00	0,00	0,00
2211004355	SPCF - Sociedade Portuguesa de Ciências Florestais	999999990	0,00	0,00	0,00	0,00	0,00	0,00	0,00	0,00
2211004356	Fernando Manuel Oliveira Figueiredo	999999990	0,00	0,00	0,00	0,00	71,60	71,60	0,00	0,00
2211004358	Idiaurbe - Soluções de Isolamento e Construção, Lda.	999999990	0,00	0,00	0,00	0,00	0,00	0,00	0,00	0,00
2211004359	Volrent - Aluguer de Máquinas e Equip. - Soc Unip., Ld	999999990	0,00	0,00	0,00	0,00	0,00	0,00	0,00	0,00
2211004360	Atlântico Norte, Lda	999999990	0,00	0,00	0,00	0,00	0,00	0,00	0,00	0,00
2211004361	Dinolux - Indústria e Com. de Mat. Eléctrico, S.A.	999999990	0,00	0,00	0,00	0,00	0,00	0,00	0,00	0,00
2211004362	Associação de Intérpretes de Língua Gestual Portugue	999999990	0,00	0,00	0,00	0,00	0,00	0,00	0,00	0,00
2211004385	Carlos Alberto Rodrigues Sousa	999999990	0,00	0,00	0,00	0,00	0,00	0,00	0,00	0,00
2211004402	Tiago Dias - Produções Unipessoal, Lda	999999990	0,00	0,00	0,00	0,00	0,00	0,00	0,00	0,00
2211004403	Carmen & Francisco, Lda	999999990	0,00	0,00	0,00	0,00	0,00	0,00	0,00	0,00
2211004404	Tramina - Prosuções Artisticas, Lda	999999990	0,00	0,00	0,00	0,00	0,00	0,00	0,00	0,00
2211004406	Glaciar - Gelados e Congelados, Lda.	999999990	0,00	0,00	0,00	0,00	0,00	0,00	0,00	0,00
2211004407	ASSOCIAÇÃO OS AMIGOS DE COVAS DO MONTE	999999990	0,00	0,00	0,00	0,00	0,00	0,00	0,00	0,00
2211004408	SPEL-Sociedade de Parque de Estacionamento, S.A.	999999990	0,00	0,00	0,00	0,00	0,00	0,00	0,00	0,00
2211004418	Autoestradas de Galicia	999999990	0,00	0,00	0,00	0,00	0,00	0,00	0,00	0,00
2211004420	LIDL & Companhia, L.da	999999990	0,00	0,00	0,00	0,00	23,84	23,84	0,00	0,00
2211004422	Primobrinde, Lda	999999990	0,00	0,00	0,00	0,00	0,00	0,00	0,00	0,00
2211004424	Construções Carlos Pinho Lda.	999999990	0,00	0,00	0,00	0,00	0,00	0,00	0,00	0,00
2211004425	Seridois - Publicidade e Artes Gráficas, L.da	999999990	0,00	0,00	0,00	0,00	0,00	0,00	0,00	0,00
2211004428	Instituto De Soldadura E Qualidade - ISQ	999999990	0,00	0,00	0,00	0,00	0,00	0,00	0,00	0,00
2211004434	Dabeira - Sociedade de Construções, Lda	999999990	0,00	0,00	0,00	0,00	0,00	0,00	0,00	0,00
2211004436	Café Luso - Restaurante Típico com Espectáculo de Fa	999999990	0,00	0,00	0,00	0,00	0,00	0,00	0,00	0,00
2211004437	Oceanário de Lisboa, S.A.	999999990	0,00	0,00	0,00	0,00	0,00	0,00	0,00	0,00
2211004438	Carristur - Inovação em Transportes Urbanos e Region	999999990	0,00	0,00	0,00	0,00	0,00	0,00	0,00	0,00
2211004443	AB AETERNO, Promoção de Eventos, Lda	999999990	0,00	0,00	0,00	0,00	0,00	0,00	0,00	0,00
2211004451	Manuel Alfredo Pereira da Mota	999999990	0,00	0,00	0,00	0,00	0,00	0,00	0,00	0,00
2211004459	Luís Miguel Carvalho de Oliveira	999999990	0,00	0,00	0,00	0,00	1 113,40	1 113,40	0,00	0,00
2211004461	Casa Poças de Maria Celisa Alves Poças R. Almeida	999999990	0,00	0,00	0,00	0,00	0,00	0,00	0,00	0,00
2211004463	Sectorzero - Produtos Informáticos, Lda	999999990	0,00	0,00	0,00	0,00	0,00	0,00	0,00	0,00

Município de São Pedro do Sul

Ano: 2020

Conta	Designação	Entidade Parceira	Saldo Inicial		Movimentos do Período		Movimentos Acumulados		Saldo Final	
			Débito	Crédito	Débito	Crédito	Débito	Crédito	Débito	Crédito
2211004465	SVDI-Cons.e comerc.de sistema de voz, dados e imag	999999990	0,00	0,00	0,00	0,00	0,00	0,00	0,00	0,00
2211004468	Casa das Sementes de Viseu	999999990	0,00	0,00	0,00	0,00	0,00	0,00	0,00	0,00
2211004469	SOLRED, S.A.	999999990	0,00	0,00	0,00	0,00	0,00	0,00	0,00	0,00
2211004470	José António Lourenço Rodrigues	999999990	0,00	0,00	0,00	0,00	0,00	0,00	0,00	0,00
2211004475	Molduras Pinheiro de Márcia Sofia M.R. Pinheiro	999999990	0,00	0,00	0,00	0,00	0,00	0,00	0,00	0,00
2211004481	Elaconta-Informática e Contabilidade, L.da	999999990	0,00	0,00	0,00	0,00	0,00	0,00	0,00	0,00
2211004484	TVE - Montagens Eléctricas do Vale do Tejo, Lda.	999999990	0,00	0,00	0,00	0,00	0,00	0,00	0,00	0,00
2211004489	Barros e Almeida - Carpintaria, L.da	999999990	0,00	0,00	0,00	0,00	0,00	0,00	0,00	0,00
2211004490	Pimbar - Restauração e Animação, L.da	999999990	0,00	0,00	0,00	0,00	0,00	0,00	0,00	0,00
2211004492	Fernando Augusto Rodrigues da Silva	999999990	0,00	0,00	0,00	0,00	0,00	0,00	0,00	0,00
2211004493	Farmácia Marques da Costa, Lda.	999999990	0,00	0,00	0,00	0,00	1 084,62	1 268,77	0,00	184,15
2211004494	Telbeiras-Com. de Prod. de Telecomunicações, L.da	999999990	0,00	0,00	0,00	0,00	0,00	0,00	0,00	0,00
2211004496	Paulo Marques - Construção de Edifícios, S.A.	999999990	0,00	0,00	0,00	0,00	0,00	0,00	0,00	0,00
2211004505	ANTRAM - Assoc. Nac. de Transportadores Públicos R	999999990	0,00	0,00	0,00	0,00	0,00	0,00	0,00	0,00
2211004506	Visglass - Comércio e Montagem de Acessórios auto, L	999999990	0,00	0,00	0,00	0,00	0,00	0,00	0,00	0,00
2211004507	Techfornet - Informática e Tecnologia, Lda.	999999990	0,00	0,00	0,00	0,00	0,00	0,00	0,00	0,00
2211004508	Duarte & Marques, Lda	999999990	0,00	0,00	0,00	0,00	0,00	0,00	0,00	0,00
2211004510	Konica Minolta Business Solutions Portugal, Unipessoa	999999990	0,00	0,00	0,00	0,00	0,00	0,00	0,00	0,00
2211004512	X JASF, Lda	999999990	0,00	0,00	0,00	0,00	0,00	0,00	0,00	0,00
2211004513	Globalcard - Soluções On-Card	999999990	0,00	0,00	0,00	0,00	0,00	0,00	0,00	0,00
2211004517	José Maria Ferreira Torralvo	999999990	0,00	0,00	0,00	0,00	0,00	0,00	0,00	0,00
2211004518	BNP FACTOR - Companhia Internacional de Aquisição	999999990	0,00	0,00	0,00	0,00	0,00	0,00	0,00	0,00
2211004521	Associação do Grupo de Teatro Amador de Baiões	999999990	0,00	0,00	0,00	0,00	0,00	0,00	0,00	0,00
2211004524	INFOTESTE-Centro de Estudos e Diagnóstico Psicológ	999999990	0,00	0,00	0,00	0,00	0,00	0,00	0,00	0,00
2211004526	NECRÓPOLIS	999999990	0,00	0,00	0,00	0,00	0,00	0,00	0,00	0,00
2211004530	ZARA HOME Portugal, Lda	999999990	0,00	0,00	0,00	0,00	0,00	0,00	0,00	0,00
2211004531	Carlos Manuel Lima Cardoso	999999990	0,00	0,00	0,00	0,00	0,00	0,00	0,00	0,00
2211004532	Algeco - Construções Pré-Fabricadas, S.A.	999999990	0,00	0,00	0,00	0,00	0,00	0,00	0,00	0,00
2211004533	Restaurante Adega Paulo	999999990	0,00	0,00	0,00	0,00	0,00	0,00	0,00	0,00
2211004534	Sojormedia - Comunicação Social, S.A.	999999990	0,00	0,00	0,00	0,00	0,00	0,00	0,00	0,00
2211004536	O Manjar do Marquês - Graçotel-Indústria de Hotelaria	999999990	0,00	0,00	0,00	0,00	0,00	0,00	0,00	0,00
2211004583	Bernardino Almeida e Costa & Filhos, SA	999999990	0,00	0,00	0,00	0,00	0,00	0,00	0,00	0,00
2211004588	Jet Cooler - Águas e Cafés, SA	999999990	0,00	84,75	0,00	0,00	532,67	532,67	0,00	0,00
2211004589	Vispark	999999990	0,00	0,00	0,00	0,00	0,00	0,00	0,00	0,00
2211004590	Edc-Empresa De Divulgacao Cultural, Sa	999999990	0,00	0,00	0,00	0,00	0,00	0,00	0,00	0,00

Município de São Pedro do Sul

Ano: 2020

Conta	Designação	Entidade Parceira	Saldo Inicial		Movimentos do Período		Movimentos Acumulados		Saldo Final	
			Débito	Crédito	Débito	Crédito	Débito	Crédito	Débito	Crédito
2211004591	IMT-Inspecmetra-Medicina do Trabalho, Higiene e Seg	999999990	0,00	0,00	0,00	0,00	0,00	0,00	0,00	0,00
2211004594	CNPD - Comissão Nacional de Protecção de Dados	999999990	0,00	0,00	0,00	0,00	0,00	0,00	0,00	0,00
2211004595	Assoc. Humanitária Bombeiros Voluntários de Oliveira	999999990	0,00	0,00	0,00	0,00	0,00	0,00	0,00	0,00
2211004599	António de Almeida Correia - Industrial de Ornamentaç	999999990	0,00	0,00	0,00	0,00	0,00	0,00	0,00	0,00
2211004602	Euro Carisma - Segurança Informática, S.A.	999999990	0,00	0,00	0,00	0,00	0,00	0,00	0,00	0,00
2211004604	João Luís Pereira Alves	999999990	0,00	0,00	0,00	0,00	0,00	0,00	0,00	0,00
2211004605	António Jorge Carvalho da Costa	999999990	0,00	0,00	0,00	0,00	0,00	0,00	0,00	0,00
2211004607	Esferagráfica - Atelier Gráfico	999999990	0,00	0,00	0,00	0,00	0,00	0,00	0,00	0,00
2211004608	Tondelnorte	999999990	0,00	0,00	0,00	0,00	0,00	0,00	0,00	0,00
2211004612	DINISÁGUIA - Pavilhões Desmontáveis, Lda	999999990	0,00	0,00	0,00	0,00	0,00	0,00	0,00	0,00
2211004618	José Manuel Pinto	999999990	0,00	0,00	0,00	0,00	0,00	0,00	0,00	0,00
2211004619	Departamento de Investigação e Publ. Psicológicas	999999990	0,00	0,00	0,00	0,00	0,00	0,00	0,00	0,00
2211004626	Entreposto V.A. - Comércio de Automóveis, S.A.	999999990	0,00	0,00	0,00	0,00	0,00	0,00	0,00	0,00
2211004628	Paulo L. Macedo, Lda	999999990	0,00	0,00	0,00	0,00	0,00	0,00	0,00	0,00
2211004629	Montes de Animação-Circuitos Turísticos, CRL	999999990	0,00	0,00	0,00	0,00	0,00	0,00	0,00	0,00
2211004632	CPCis - Companhia Portuguesa de Computadores, Inf	999999990	0,00	0,00	0,00	0,00	0,00	0,00	0,00	0,00
2211004643	REPSOL YPF Lubrificantes Y Especialidades, SA	999999990	0,00	0,00	0,00	0,00	0,00	0,00	0,00	0,00
2211004647	Restaurante Regional Trinta e Nove, Lda.	999999990	0,00	0,00	0,00	0,00	0,00	0,00	0,00	0,00
2211004652	E S L I - S.A.	999999990	0,00	0,00	0,00	0,00	0,00	0,00	0,00	0,00
2211004653	ENSITEL, Lojas de Comunicações, L.da	999999990	0,00	0,00	0,00	0,00	0,00	0,00	0,00	0,00
2211004654	Jornal "O Público"	999999990	0,00	0,00	0,00	0,00	0,00	0,00	0,00	0,00
2211004655	GVET - Produtos Veterinários, Lda	999999990	0,00	0,00	0,00	0,00	0,00	0,00	0,00	0,00
2211004657	Luís Alberto Correia Rodrigues	999999990	0,00	0,00	0,00	0,00	0,00	0,00	0,00	0,00
2211004661	Manuel Marques Nogueira, Lda	999999990	0,00	0,00	0,00	0,00	0,00	0,00	0,00	0,00
2211004662	Instituto Português da Qualidade	999999990	0,00	0,00	0,00	0,00	0,00	0,00	0,00	0,00
2211004663	Papelaria - Livraria O Papiro de Álvaro Luís de Almeida	999999990	0,00	0,00	0,00	0,00	16,25	16,25	0,00	0,00
2211004664	Matos Pinho, Lda	999999990	0,00	0,00	0,00	0,00	0,00	0,00	0,00	0,00
2211004669	AT Informática, Lda	999999990	0,00	0,00	0,00	0,00	0,00	0,00	0,00	0,00
2211004670	Oficina de Decoração - Margarida Almeida - Unipessoa	999999990	0,00	0,00	0,00	0,00	0,00	0,00	0,00	0,00
2211004672	José Paulo da Rocha Pereiro	999999990	0,00	0,00	0,00	0,00	0,00	0,00	0,00	0,00
2211004675	Expresso Dão (MRW) - Transporte de Mercadorias, Ld	999999990	0,00	0,00	0,00	0,00	0,00	0,00	0,00	0,00
2211004676	Cartório Notarial de SPS - de David Gomes	999999990	0,00	0,00	0,00	0,00	307,79	307,79	0,00	0,00
2211004681	GRELHA - Bar Restaurante.Churrasqueira	999999990	0,00	0,00	0,00	0,00	0,00	0,00	0,00	0,00
2211004682	Hotel Central Leiria-Turismo	999999990	0,00	0,00	0,00	0,00	0,00	0,00	0,00	0,00
2211004698	Manuel Sebastião Almeida Pinto	999999990	0,00	0,00	0,00	0,00	0,00	0,00	0,00	0,00

Município de São Pedro do Sul

Ano: 2020

Conta	Designação	Entidade Parceira	Saldo Inicial		Movimentos do Período		Movimentos Acumulados		Saldo Final	
			Débito	Crédito	Débito	Crédito	Débito	Crédito	Débito	Crédito
2211004706	Felisberto de Paiva - Aluguer de Máquinas	999999990	0,00	0,00	0,00	0,00	0,00	0,00	0,00	0,00
2211004707	Hiperquímica - Produtos Químicos Industriais,Lda	999999990	0,00	0,00	0,00	0,00	0,00	0,00	0,00	0,00
2211004714	Solercine-Projectos e Equipamentos Cinematográficos	999999990	0,00	0,00	0,00	0,00	0,00	0,00	0,00	0,00
2211004716	CEDRUS - Associação de Produtores Florestais de Vis	999999990	0,00	0,00	0,00	0,00	0,00	0,00	0,00	0,00
2211004717	Restaurante São Macário de Mª Emilia Silva L. Cruz Sa	999999990	0,00	0,00	0,00	0,00	0,00	0,00	0,00	0,00
2211004719	Jorge, Marques & Pinto, Lda	999999990	0,00	0,00	0,00	0,00	0,00	0,00	0,00	0,00
2211004720	Fradesnet - Soluções de Informática, Lda.	999999990	0,00	0,00	0,00	0,00	0,00	0,00	0,00	0,00
2211004727	ITS - Iberica, Lda.	999999990	0,00	0,00	0,00	0,00	0,00	0,00	0,00	0,00
2211004731	Galp Energia Espana, S. A. U.	999999990	0,00	0,00	0,00	0,00	0,00	0,00	0,00	0,00
2211004743	Modelo Continente - Hipermercados, Sa.	999999990	0,00	0,00	0,00	0,00	0,00	0,00	0,00	0,00
2211004744	Worten - Equipamentos para o Lar, Sa.	999999990	0,00	0,00	0,00	0,00	0,00	0,00	0,00	0,00
2211004749	Só Quente - Industrias Metalo Mecânicas, Lda	999999990	0,00	0,00	0,00	0,00	0,00	0,00	0,00	0,00
2211004753	Restaurante Guiomar, Lda	999999990	0,00	0,00	0,00	0,00	0,00	0,00	0,00	0,00
2211004757	Repartição de Finanças de S. Pedro do Sul	999999990	0,00	0,00	0,00	0,00	0,00	0,00	0,00	0,00
2211004759	Maria de Nazaré de Matos Casimiro Dias Queiroz Araú	999999990	0,00	0,00	0,00	0,00	0,00	0,00	0,00	0,00
2211004760	Direcção-Geral de Viação	999999990	0,00	0,00	0,00	0,00	0,00	0,00	0,00	0,00
2211004763	Futurdis, Lda	999999990	0,00	0,00	0,00	0,00	0,00	0,00	0,00	0,00
2211004765	ZON TV Cabo Portugal S.A.	999999990	0,00	0,00	0,00	0,00	0,00	0,00	0,00	0,00
2211004766	Ryanair	999999990	0,00	0,00	0,00	0,00	0,00	0,00	0,00	0,00
2211004767	RODIA - Soc Beiraltina de Tur. Diversões, SA	999999990	0,00	0,00	0,00	0,00	0,00	0,00	0,00	0,00
2211004769	Pedro Miguel Teixeira Pereira	999999990	0,00	0,00	0,00	0,00	0,00	0,00	0,00	0,00
2211004770	Gigafrio - Assistência Técnica, Lda.	999999990	0,00	0,00	0,00	0,00	0,00	0,00	0,00	0,00
2211004773	Catt Viseu - Alexandre José da Silva Figueiredo	999999990	0,00	0,00	0,00	0,00	0,00	0,00	0,00	0,00
2211004778	Multitécnica - Mot. e Assistência, Lda	999999990	0,00	0,00	0,00	0,00	0,00	0,00	0,00	0,00
2211004790	Maria de Lurdes Rodrigues Brito Francisco	999999990	0,00	0,00	0,00	0,00	0,00	0,00	0,00	0,00
2211004792	RAMPINHA-Eduardo Pinto &Carlos Pinto, L.da	999999990	0,00	0,00	0,00	0,00	0,00	0,00	0,00	0,00
2211004793	Caçoilo, L.da	999999990	0,00	0,00	0,00	0,00	0,00	0,00	0,00	0,00
2211004794	Pirotecnia Marcoense, Lda.	999999990	0,00	0,00	0,00	0,00	0,00	0,00	0,00	0,00
2211004795	Brain Music - Produções Artísticas de José Miguel Belc	999999990	0,00	0,00	0,00	0,00	0,00	0,00	0,00	0,00
2211004798	Centímetro	999999990	0,00	0,00	0,00	0,00	0,00	0,00	0,00	0,00
2211004799	Entreposto N.H. - Comércio de viaturas, s.a.	999999990	0,00	0,00	0,00	0,00	0,00	0,00	0,00	0,00
2211004800	Tecnisom	999999990	0,00	0,00	0,00	0,00	0,00	0,00	0,00	0,00
2211004803	Rancho Folclórico de Pindelo dos Milagres	999999990	0,00	0,00	0,00	0,00	0,00	0,00	0,00	0,00
2211004808	Tribunal Judicial São Pedro do Sul- Secção Única	999999990	0,00	0,00	0,00	0,00	0,00	0,00	0,00	0,00
2211004809	Restaurante Varanda do Tejo - Actividades Hoteleiras,	999999990	0,00	0,00	0,00	0,00	0,00	0,00	0,00	0,00

Município de São Pedro do Sul

Ano: 2020

Conta	Designação	Entidade Parceira	Saldo Inicial		Movimentos do Período		Movimentos Acumulados		Saldo Final	
			Débito	Crédito	Débito	Crédito	Débito	Crédito	Débito	Crédito
2211004810	H-Continental Estacionamento	999999990	0,00	0,00	0,00	0,00	0,00	0,00	0,00	0,00
2211004812	Restaurante - Snack-bar -Panela ao Lume - de Carlos	999999990	0,00	0,00	0,00	0,00	0,00	0,00	0,00	0,00
2211004819	Schafer Shop, Lda	999999990	0,00	0,00	0,00	0,00	0,00	0,00	0,00	0,00
2211004820	KERNEL - Soluções Informáticas, Unip. Lda	999999990	0,00	0,00	0,00	0,00	0,00	0,00	0,00	0,00
2211004825	Extintel - Segurança contra Incêndios, Lda	999999990	0,00	0,00	0,00	0,00	0,00	0,00	0,00	0,00
2211004850	O ACASO - Produções e Projectos de Espectáculos, L	999999990	0,00	0,00	0,00	0,00	0,00	0,00	0,00	0,00
2211004852	Bricodis-Distribuição de Bricolage, S.A.	999999990	0,00	0,00	0,00	0,00	0,00	0,00	0,00	0,00
2211004853	IGAP - Instituto de Gestão e Administração Pública	999999990	0,00	0,00	0,00	0,00	450,00	450,00	0,00	0,00
2211004854	Capanegra II -Irmãos Fontes, Lda.	999999990	0,00	0,00	0,00	0,00	0,00	0,00	0,00	0,00
2211004855	Carlos Alberto da Silva Trinta	999999990	0,00	0,00	0,00	0,00	0,00	0,00	0,00	0,00
2211004856	Hotel Ipanema Porto	999999990	0,00	0,00	0,00	0,00	0,00	0,00	0,00	0,00
2211004860	J. Carvalho & Gonçalves, Lda	999999990	0,00	0,00	0,00	0,00	0,00	0,00	0,00	0,00
2211004866	ETARPLAN, S.A.	999999990	0,00	0,00	0,00	0,00	0,00	0,00	0,00	0,00
2211004868	Centro Social da Paróquia de S. Martinho das Moitas	999999990	0,00	0,00	0,00	0,00	0,00	0,00	0,00	0,00
2211004871	Restaurante Grande Elias	999999990	0,00	0,00	0,00	0,00	0,00	0,00	0,00	0,00
2211004880	O Casarão - de José Carlos Coelho Martins	999999990	0,00	0,00	0,00	0,00	0,00	0,00	0,00	0,00
2211004883	PT.COM - Comunicações Interactivas, S.A.	999999990	0,00	0,00	0,00	0,00	0,00	0,00	0,00	0,00
2211004889	Parque Amoreiras Munixenter II S.a.	999999990	0,00	0,00	0,00	0,00	0,00	0,00	0,00	0,00
2211004890	Brás Consultores, Lda	999999990	0,00	0,00	0,00	0,00	0,00	0,00	0,00	0,00
2211004896	FreshWeb - Tiago Ferreira	999999990	0,00	0,00	0,00	0,00	0,00	0,00	0,00	0,00
2211004901	VAGAeng - Consultores Associados, Lda.	999999990	0,00	0,00	0,00	0,00	0,00	0,00	0,00	0,00
2211004902	António Manuel Pinto Pereira	999999990	0,00	0,00	0,00	0,00	0,00	0,00	0,00	0,00
2211004903	MonteAdriano - Agregados, SA	999999990	0,00	0,00	0,00	0,00	0,00	0,00	0,00	0,00
2211004912	Pequenos Toques, L.da	999999990	0,00	0,00	0,00	0,00	0,00	0,00	0,00	0,00
2211004916	Carlos Alberto Carvalho Marques	999999990	0,00	0,00	0,00	0,00	0,00	0,00	0,00	0,00
2211004918	Restaurante O Pipas de Álvaro Paiva de Oliveira	999999990	0,00	0,00	0,00	0,00	0,00	0,00	0,00	0,00
2211004921	Restaurante Quinta da Cavada	999999990	0,00	0,00	0,00	0,00	0,00	0,00	0,00	0,00
2211004922	Ática Informática, Lda	999999990	0,00	0,00	0,00	0,00	0,00	0,00	0,00	0,00
2211004925	INTERLÂMPADAS - Comércio Internacional de Lâmpa	999999990	0,00	0,00	0,00	0,00	0,00	0,00	0,00	0,00
2211004932	José António e Madail Vilão	999999990	0,00	0,00	0,00	0,00	0,00	0,00	0,00	0,00
2211004935	Armando Cardoso Tomaz	999999990	0,00	0,00	0,00	0,00	0,00	0,00	0,00	0,00
2211004940	Fitosistema-Produtos , Serv. e Maq. para Agricultura e	999999990	0,00	0,00	0,00	0,00	0,00	0,00	0,00	0,00
2211004954	Hotel Doña Nieves - Hoteles Cabeza	999999990	0,00	0,00	0,00	0,00	0,00	0,00	0,00	0,00
2211004955	Marta Filipa Santos Silva	999999990	0,00	0,00	0,00	0,00	0,00	0,00	0,00	0,00
2211004985	António Valentim Ferreira Martins	999999990	0,00	0,00	0,00	0,00	0,00	0,00	0,00	0,00

Município de São Pedro do Sul

Ano: 2020

Conta	Designação	Entidade Parceira	Saldo Inicial		Movimentos do Período		Movimentos Acumulados		Saldo Final	
			Débito	Crédito	Débito	Crédito	Débito	Crédito	Débito	Crédito
2211005006	Auto IC2 - Importação e Venda de Veiculos e Peças Au	999999990	0,00	0,00	0,00	0,00	0,00	0,00	0,00	0,00
2211005010	Direcção Regional da Economia do Centro	999999990	0,00	0,00	0,00	0,00	0,00	0,00	0,00	0,00
2211005020	Luzeiro, Lda.	999999990	0,00	0,00	0,00	0,00	0,00	0,00	0,00	0,00
2211005021	Showshirt, Lda	999999990	0,00	0,00	0,00	0,00	0,00	0,00	0,00	0,00
2211005022	Papelaria Fernandes	999999990	0,00	0,00	0,00	0,00	0,00	0,00	0,00	0,00
2211005031	RTP - Rádio e Televisão de Portugal, S.a.	999999990	0,00	0,00	0,00	0,00	3 690,00	3 690,00	0,00	0,00
2211005032	Medicisforma-Medicina no Trabalho, Higiene e Segurai	999999990	0,00	0,00	0,00	0,00	0,00	0,00	0,00	0,00
2211005034	Carrefour	999999990	0,00	0,00	0,00	0,00	0,00	0,00	0,00	0,00
2211005035	Pirotecnia das Beiras, Fogos de Artifício, Lda	999999990	0,00	0,00	0,00	0,00	1 537,50	1 537,50	0,00	0,00
2211005041	Paulo Jorge Ferreira de Almeida Lemos	999999990	0,00	0,00	0,00	0,00	0,00	0,00	0,00	0,00
2211005042	João Pedro Ferreira de Almeida Lemos	999999990	0,00	0,00	0,00	0,00	0,00	0,00	0,00	0,00
2211005043	António Fernando da Silva Santos	999999990	0,00	0,00	0,00	0,00	0,00	0,00	0,00	0,00
2211005045	Paulo Carvalho	999999990	0,00	0,00	0,00	0,00	0,00	0,00	0,00	0,00
2211005046	Armindo Tavares Coutinho	999999990	0,00	0,00	0,00	0,00	0,00	0,00	0,00	0,00
2211005049	ASF BP 166 64204 Biarritz	999999990	0,00	0,00	0,00	0,00	0,00	0,00	0,00	0,00
2211005064	ANA S.a.	999999990	0,00	0,00	0,00	0,00	0,00	0,00	0,00	0,00
2211005065	E. Albuquerque	999999990	0,00	0,00	0,00	0,00	0,00	0,00	0,00	0,00
2211005067	BG - Barros Gráfica,Lda	999999990	0,00	0,00	0,00	0,00	0,00	0,00	0,00	0,00
2211005072	MATDECOREL - Paulo Alexandre Ferreira Oliveira	999999990	0,00	0,00	0,00	0,00	0,00	0,00	0,00	0,00
2211005073	Autoridade Nacional de Protecção Civil	999999990	0,00	0,00	0,00	0,00	448,00	448,00	0,00	0,00
2211005074	Hanna Instruments - Instrumentos de Controlo, L.da	999999990	0,00	0,00	0,00	0,00	927,42	927,42	0,00	0,00
2211005078	Broadview Publicidade S.A.	999999990	0,00	0,00	0,00	0,00	0,00	0,00	0,00	0,00
2211005081	José Carlos Almeida Pereira	999999990	0,00	0,00	0,00	0,00	0,00	0,00	0,00	0,00
2211005082	INSTALSPORT - Obras e Equipamentos Desportivos, I	999999990	0,00	0,00	0,00	0,00	0,00	0,00	0,00	0,00
2211005085	Gonçalbritas - Comércio de britas e Pedras, Lda.	999999990	0,00	0,00	0,00	0,00	0,00	0,00	0,00	0,00
2211005088	Iribus - Fabrico e Reparação de Carroçarias, Lda	999999990	0,00	0,00	0,00	0,00	0,00	0,00	0,00	0,00
2211005089	Lafomercado - Comércio de Produtos Alimentares, Lda	999999990	0,00	0,00	0,00	0,00	0,00	0,00	0,00	0,00
2211005091	Restaurante Albatroz, Lda	999999990	0,00	0,00	0,00	0,00	0,00	0,00	0,00	0,00
2211005095	Martiflorestal, Exploração Florestal, Lda	999999990	0,00	0,00	0,00	0,00	0,00	0,00	0,00	0,00
2211005096	Jose Luis Marques Ramalho	999999990	0,00	0,00	0,00	0,00	0,00	0,00	0,00	0,00
2211005097	CENTROFAX	999999990	0,00	0,00	0,00	0,00	69,26	69,26	0,00	0,00
2211005101	Lusitania-Companhia de Seguros, S.A.	999999990	0,00	0,00	0,00	0,00	88 934,59	88 934,59	0,00	0,00
2211005103	Simeão Custódio Coelho, Lda	999999990	0,00	0,00	0,00	0,00	0,00	0,00	0,00	0,00
2211005104	Comunidade Intermunicipal Viseu - Dão Lafões	999999990	0,00	105,00	0,00	0,00	11 027,92	11 027,92	0,00	0,00
2211005105	Alberto Marques & Filhos, L.da	999999990	0,00	0,00	0,00	0,00	0,00	0,00	0,00	0,00

Município de São Pedro do Sul

Ano: 2020

Conta	Designação	Entidade Parceira	Saldo Inicial		Movimentos do Período		Movimentos Acumulados		Saldo Final	
			Débito	Crédito	Débito	Crédito	Débito	Crédito	Débito	Crédito
2211005113	Mastertest Tondela - Inspecção de Veículos, S.A.	999999990	0,00	0,00	0,00	0,00	0,00	0,00	0,00	0,00
2211005120	Manuel Rodrigues da Silva	999999990	0,00	0,00	0,00	0,00	0,00	0,00	0,00	0,00
2211005121	Vilar & Oliveira - Granitos, Lda	999999990	0,00	0,00	0,00	0,00	0,00	0,00	0,00	0,00
2211005122	Manuel Sargento	999999990	0,00	0,00	0,00	0,00	0,00	0,00	0,00	0,00
2211005124	Lemos & Irmão, S.A.	999999990	0,00	0,00	0,00	0,00	699,90	699,90	0,00	0,00
2211005127	Carlos Manuel Estima de Oliveira	999999990	0,00	0,00	0,00	0,00	0,00	0,00	0,00	0,00
2211005128	Cimianto, S.A.	999999990	0,00	0,00	0,00	0,00	0,00	0,00	0,00	0,00
2211005129	Restaurante Adega do Ti Joaquim	999999990	0,00	0,00	0,00	0,00	0,00	0,00	0,00	0,00
2211005131	Cervejaria Munich 2 - Alves & Santos Lda	999999990	0,00	0,00	0,00	0,00	0,00	0,00	0,00	0,00
2211005132	Metalizações M.F.- Metal . Manuel Fernandes & Fernar	999999990	0,00	0,00	0,00	0,00	0,00	0,00	0,00	0,00
2211005133	Ernesto Figueiredo Lopes e Filhos, Lda.	999999990	0,00	0,00	0,00	0,00	0,00	0,00	0,00	0,00
2211005142	Arnado - Empresa Construções, Lda	999999990	0,00	0,00	0,00	0,00	0,00	0,00	0,00	0,00
2211005165	Ferrovial Serviços, SA	999999990	0,00	170,24	0,00	0,00	340,48	508,35	0,00	167,87
2211005168	AUTOFICINA - COMÉRCIO E REPARAÇÃO AUTOMÓ	999999990	0,00	0,00	0,00	0,00	0,00	0,00	0,00	0,00
2211005170	Ilustre Constelação - Iluminações LDA	999999990	0,00	0,00	0,00	0,00	0,00	0,00	0,00	0,00
2211005171	Restaurante O Abade - Delfina Boullosa, Lda	999999990	0,00	0,00	0,00	0,00	0,00	0,00	0,00	0,00
2211005175	MAKRO Cash & Carry Portugal, S.a.	999999990	0,00	0,00	0,00	0,00	0,00	0,00	0,00	0,00
2211005176	Charrua do Lavrador - Fernando Santos e Silva, Lda.	999999990	0,00	0,00	0,00	0,00	0,00	0,00	0,00	0,00
2211005182	Real Car - Turismo e Aluguer de Automóveis, Lda.	999999990	0,00	0,00	0,00	0,00	0,00	0,00	0,00	0,00
2211005183	Dos4 de Carlos António Nunes de Azevedo	999999990	0,00	0,00	0,00	0,00	0,00	0,00	0,00	0,00
2211005186	MEDIA MARKT Aveiro, Lda - Produtos Informáticos e E	999999990	0,00	0,00	0,00	0,00	0,00	0,00	0,00	0,00
2211005188	Autoruf Mecatronic - REPARAÇÃO AUTOMÓVEIS UNI	999999990	0,00	0,00	0,00	0,00	0,00	0,00	0,00	0,00
2211005194	Gráfica Vouzelense, LDA	999999990	0,00	0,00	0,00	0,00	0,00	0,00	0,00	0,00
2211005199	ETGC, LDA.	999999990	0,00	0,00	0,00	0,00	0,00	0,00	0,00	0,00
2211005200	Antalis Portugal, SA	999999990	0,00	0,00	0,00	0,00	0,00	0,00	0,00	0,00
2211005201	Gira Sol Azul - Associação para a Promoção da Educa	999999990	0,00	0,00	0,00	0,00	0,00	0,00	0,00	0,00
2211005207	Olha que Dois - Act. Hot., Lda	999999990	0,00	0,00	0,00	0,00	0,00	0,00	0,00	0,00
2211005209	IFR - Instituto de Formação Rodoviária, Lda	999999990	0,00	0,00	0,00	0,00	0,00	0,00	0,00	0,00
2211005212	Comércio de Têxteis e Artigos para o Lar de Abreu, Lda	999999990	0,00	0,00	0,00	0,00	0,00	0,00	0,00	0,00
2211005213	A. O. L. Agência Viagens e Turismo	999999990	0,00	0,00	0,00	0,00	0,00	0,00	0,00	0,00
2211005214	Manuel Eugénio Duarte	999999990	0,00	0,00	0,00	0,00	0,00	0,00	0,00	0,00
2211005217	NAUTILUS - Indústria e Comércio de Mobiliário, S.A.	999999990	0,00	0,00	0,00	0,00	2 152,50	2 152,50	0,00	0,00
2211005225	Dia Portugal, Supermercados Sa	999999990	0,00	0,00	0,00	0,00	0,00	0,00	0,00	0,00
2211005227	COPIGÉS - Sistemas de Identificação, S.A.	999999990	0,00	17,12	0,00	0,00	0,00	17,12	0,00	17,12
2211005241	PROFOR - Segurança, Sinalização e Acessórios Eléctr	999999990	0,00	0,00	0,00	0,00	0,00	0,00	0,00	0,00

Município de São Pedro do Sul

Ano: 2020

Conta	Designação	Entidade Parceira	Saldo Inicial		Movimentos do Período		Movimentos Acumulados		Saldo Final	
			Débito	Crédito	Débito	Crédito	Débito	Crédito	Débito	Crédito
2211005243	António Vitorino Unipessoal, Lda	999999990	0,00	0,00	0,00	0,00	0,00	0,00	0,00	0,00
2211005248	Comingersoll,Com.Indus.Equpamentos,Sa.	999999990	0,00	0,00	0,00	0,00	0,00	0,00	0,00	0,00
2211005250	Nuno Miguel Rodrigues da Silva	999999990	0,00	0,00	0,00	0,00	0,00	0,00	0,00	0,00
2211005254	Augusto Gonçalves Moreira & Irmãos, S.A.	999999990	0,00	0,00	0,00	0,00	0,00	0,00	0,00	0,00
2211005255	Xerox Portugal, Lda	999999990	0,00	0,00	0,00	0,00	0,00	0,00	0,00	0,00
2211005256	Diário de Viseu, Lda	999999990	0,00	590,40	0,00	0,00	1 254,60	2 619,90	0,00	1 365,30
2211005257	Falheiros, Fitas e Retalhos, Carpintaria Unipessoal, Ld	999999990	0,00	0,00	0,00	0,00	0,00	0,00	0,00	0,00
2211005259	Trancosos, Silvas, Veloso e Gomes, Lda	999999990	0,00	0,00	0,00	0,00	0,00	0,00	0,00	0,00
2211005260	REAL CAFÉ - J.S.Fernandes Guedes & Cª, Lda	999999990	0,00	0,00	0,00	0,00	0,00	0,00	0,00	0,00
2211005265	Agrobest - Produtos e Equipamentos Agrícolas, Lda	999999990	0,00	0,00	0,00	0,00	0,00	0,00	0,00	0,00
2211005266	Joaquim Encarnação Pereira	999999990	0,00	0,00	0,00	0,00	0,00	0,00	0,00	0,00
2211005270	But Informática, Lda	999999990	0,00	0,00	0,00	0,00	0,00	0,00	0,00	0,00
2211005274	Posto BP A29 Ovar Nascente - BP GEST24, Unip.	999999990	0,00	0,00	0,00	0,00	0,00	0,00	0,00	0,00
2211005279	Acadia Travel Agency	999999990	0,00	0,00	0,00	0,00	0,00	0,00	0,00	0,00
2211005281	Visto Prévio - Consultoria e Gestão Administrativa, Lda	999999990	0,00	0,00	0,00	0,00	0,00	0,00	0,00	0,00
2211005288	PDC Europe	999999990	0,00	0,00	0,00	0,00	0,00	0,00	0,00	0,00
2211005293	Stand A e J Loureiro, Lda.	999999990	0,00	0,00	0,00	0,00	0,00	0,00	0,00	0,00
2211005296	Armenio Rodrigues Fernandes	999999990	0,00	0,00	0,00	0,00	0,00	0,00	0,00	0,00
2211005297	Posto BP - BP GEST24 Soc. Unip.Lda	999999990	0,00	0,00	0,00	0,00	0,00	0,00	0,00	0,00
2211005298	Posto Galp Petrocodel	999999990	0,00	0,00	0,00	0,00	0,00	0,00	0,00	0,00
2211005299	Rosa e Alfaiate - Combustíveis, Lda	999999990	0,00	0,00	0,00	0,00	0,00	0,00	0,00	0,00
2211005301	Jorge,Vitor,Neto,Fernandes e Associados - Soc.Revi.O	999999990	0,00	0,00	0,00	0,00	0,00	0,00	0,00	0,00
2211005303	Restaurante O Camponês - Rodrigues & Ventura, Lda	999999990	0,00	0,00	0,00	0,00	0,00	0,00	0,00	0,00
2211005304	Chaviarte Express Pintamais, Lda	999999990	0,00	0,00	0,00	0,00	0,00	0,00	0,00	0,00
2211005305	Norte Escolar - Equipamentos Educativos, Lda	999999990	0,00	0,00	0,00	0,00	0,00	0,00	0,00	0,00
2211005306	Jornal do Centro	999999990	0,00	0,00	0,00	0,00	0,00	0,00	0,00	0,00
2211005307	STAPLES Portugal - Equipamento de Escritório, S.A.	999999990	0,00	134,17	0,00	0,00	1 639,69	3 296,13	0,00	1 656,44
2211005308	Pirotecnia Barquense, Lda	999999990	0,00	0,00	0,00	0,00	0,00	0,00	0,00	0,00
2211005316	Rádio Renascença, Lda	999999990	0,00	0,00	0,00	0,00	0,00	0,00	0,00	0,00
2211005318	Tempos e Ventos Organização de Festas, Lda	999999990	0,00	0,00	0,00	0,00	0,00	0,00	0,00	0,00
2211005324	Inédia - Consultoria e estratégia de Comunicação, Lda	999999990	0,00	0,00	0,00	0,00	0,00	0,00	0,00	0,00
2211005327	Restaurante O Telheiro - Adega Típica de Alexandrino I	999999990	0,00	0,00	0,00	0,00	0,00	0,00	0,00	0,00
2211005330	Tipografia Viseense	999999990	0,00	0,00	0,00	0,00	0,00	0,00	0,00	0,00
2211005332	Figueiredo, Oliveira & Oliveira, Lda	999999990	0,00	0,00	0,00	0,00	0,00	0,00	0,00	0,00
2211005334	Generali, Companhia de Seguros S.p.A.	999999990	0,00	0,00	0,00	0,00	0,00	0,00	0,00	0,00

Município de São Pedro do Sul

Ano: 2020

Conta	Designação	Entidade Parceira	Saldo Inicial		Movimentos do Período		Movimentos Acumulados		Saldo Final	
			Débito	Crédito	Débito	Crédito	Débito	Crédito	Débito	Crédito
2211005338	Offset Mais - Artes Gráficas, S.A.	999999990	0,00	0,00	0,00	0,00	0,00	0,00	0,00	0,00
2211005339	Rocha & Gomes, Lda.	999999990	0,00	0,00	0,00	0,00	0,00	0,00	0,00	0,00
2211005340	Albergaria Nossa Sra da Saúde II, L.da	999999990	0,00	0,00	0,00	0,00	0,00	0,00	0,00	0,00
2211005346	Inês Ramos Designer Gráfica	999999990	0,00	0,00	0,00	0,00	0,00	0,00	0,00	0,00
2211005347	Henrique Oliveira Da Rocha	999999990	0,00	0,00	0,00	0,00	0,00	0,00	0,00	0,00
2211005348	Meio Corte Sinalização Trânsito	999999990	0,00	0,00	0,00	0,00	0,00	0,00	0,00	0,00
2211005349	T & T Multieléctrica, L.da	999999990	0,00	3 050,40	0,00	0,00	3 050,40	3 050,40	0,00	0,00
2211005351	Deomarsol	999999990	0,00	0,00	0,00	0,00	0,00	0,00	0,00	0,00
2211005353	Mbit - Computadores e Serviços de Informática, S.A.	999999990	0,00	0,00	0,00	0,00	347,39	347,39	0,00	0,00
2211005354	Amalind, Lda	999999990	0,00	0,00	0,00	0,00	0,00	0,00	0,00	0,00
2211005356	Petro Besteiros	999999990	0,00	0,00	0,00	0,00	0,00	0,00	0,00	0,00
2211005360	Previcon-Pré Esforçados, S.a.	999999990	0,00	0,00	0,00	0,00	0,00	0,00	0,00	0,00
2211005361	AMTC - Associação para o Museu dos Transportes e C	999999990	0,00	0,00	0,00	0,00	0,00	0,00	0,00	0,00
2211005364	Alzarsola - Comercialização de Aluminios e Ferro, Unip	999999990	0,00	0,00	0,00	0,00	45,01	45,01	0,00	0,00
2211005365	Caetano AutoBody Comércio Autocarros, S.A.	999999990	0,00	0,00	0,00	0,00	0,00	0,00	0,00	0,00
2211005366	ALVIZ - Alumínios de Viseu, Lda	999999990	0,00	0,00	0,00	0,00	0,00	0,00	0,00	0,00
2211005370	Glassdrive	999999990	0,00	0,00	0,00	0,00	0,00	0,00	0,00	0,00
2211005372	S. Barnabé - Restaurante, L.da	999999990	0,00	0,00	0,00	0,00	0,00	0,00	0,00	0,00
2211005374	Ovnitur - Viagens e Turismo Lda.	999999990	0,00	0,00	0,00	0,00	0,00	0,00	0,00	0,00
2211005383	Mais Porto Engenharia	999999990	0,00	0,00	0,00	0,00	0,00	0,00	0,00	0,00
2211005385	Mobipeople - Tecnologia e Inovação, Lda	999999990	0,00	0,00	0,00	0,00	0,00	0,00	0,00	0,00
2211005386	André Manz Produções Culturais e Desportivas Unip, L	999999990	0,00	0,00	0,00	0,00	0,00	0,00	0,00	0,00
2211005388	ROALFE - Soc. Tec. Repres. Nabantina, Lda.	999999990	0,00	0,00	0,00	0,00	0,00	0,00	0,00	0,00
2211005404	Amaral & Prata	999999990	0,00	0,00	0,00	0,00	0,00	0,00	0,00	0,00
2211005405	Soda Caustica - California Restaurantes Lda.	999999990	0,00	0,00	0,00	0,00	0,00	0,00	0,00	0,00
2211005406	Pastelaria Ribalta	999999990	0,00	0,00	0,00	0,00	0,00	0,00	0,00	0,00
2211005409	Restaurante Cervejaria- O Pote Cervejaria Bar, LDA	999999990	0,00	0,00	0,00	0,00	0,00	0,00	0,00	0,00
2211005413	A Beltrónica 2	999999990	0,00	0,00	0,00	0,00	0,00	0,00	0,00	0,00
2211005422	Kone Portugal - Elevadores, Lda	999999990	0,00	0,00	0,00	0,00	0,00	0,00	0,00	0,00
2211005424	Açoreana Seguros, S.A.	999999990	0,00	0,00	0,00	0,00	0,00	0,00	0,00	0,00
2211005425	Adelino de Oliveira Melo	999999990	0,00	0,00	0,00	0,00	0,00	0,00	0,00	0,00
2211005432	Lidertrónica - Importação e Exportação Lda.	999999990	0,00	0,00	0,00	0,00	0,00	0,00	0,00	0,00
2211005434	Michaelis & Martins, Lda.	999999990	0,00	514,30	0,00	0,00	514,30	514,30	0,00	0,00
2211005437	Truly Control Lda	999999990	0,00	0,00	0,00	0,00	0,00	0,00	0,00	0,00
2211005438	Celave - Indústria de Escovaria Fina, S.A.	999999990	0,00	0,00	0,00	0,00	0,00	0,00	0,00	0,00

Município de São Pedro do Sul

Ano: 2020

Conta	Designação	Entidade Parceira	Saldo Inicial		Movimentos do Período		Movimentos Acumulados		Saldo Final	
			Débito	Crédito	Débito	Crédito	Débito	Crédito	Débito	Crédito
2211005441	Pierre Fabre Dermo-Cosmétique Portugal, Lda	999999990	0,00	0,00	0,00	0,00	0,00	0,00	0,00	0,00
2211005442	Zagalo Ref. Domic. Snack-bar Rest. Lda	999999990	0,00	0,00	0,00	0,00	0,00	0,00	0,00	0,00
2211005443	Mãe d'Água, Consultoria Técnica em Áreas de Interess	999999990	0,00	0,00	0,00	0,00	0,00	0,00	0,00	0,00
2211005452	Alberto Rodrigues Gonçalves	999999990	0,00	0,00	0,00	0,00	0,00	0,00	0,00	0,00
2211005453	Toscca - Equipamentos em Madeira, Lda	999999990	0,00	0,00	0,00	0,00	1 473,42	1 473,42	0,00	0,00
2211005454	Manuel Fernandes Duarte	999999990	0,00	0,00	0,00	0,00	0,00	0,00	0,00	0,00
2211005461	Manuel de Oliveira Dias	999999990	0,00	0,00	0,00	0,00	0,00	0,00	0,00	0,00
2211005463	S.A.S. - Soluções e Análise de Sistemas, Lda	999999990	0,00	0,00	0,00	0,00	0,00	0,00	0,00	0,00
2211005464	Paula Cristina de Oliveira Gonçalves Fernandes	999999990	0,00	0,00	0,00	0,00	760,00	760,00	0,00	0,00
2211005466	Carlos Manuel Rodrigues Figueiredo	999999990	0,00	0,00	0,00	0,00	0,00	0,00	0,00	0,00
2211005467	Sicorlis - Aprestos Marítimos e Comércio Geral, Lda	999999990	0,00	0,00	0,00	0,00	0,00	0,00	0,00	0,00
2211005468	Sociedade Comercial Luso Italiana	999999990	0,00	0,00	0,00	0,00	0,00	0,00	0,00	0,00
2211005469	Eurofrades, Lda	999999990	0,00	0,00	0,00	0,00	0,00	0,00	0,00	0,00
2211005470	SIBS - Sociedade Interbancária de Serviços, Sa.	999999990	0,00	0,00	0,00	0,00	0,00	0,00	0,00	0,00
2211005473	Seabra Tavares - Formulários, Lda.	999999990	0,00	0,00	0,00	0,00	0,00	0,00	0,00	0,00
2211005475	ViaHertz - Radiocomunicações, Lda	999999990	0,00	0,00	0,00	0,00	0,00	0,00	0,00	0,00
2211005477	Betopolis-Arquitectura Engenharia Lda	999999990	0,00	0,00	0,00	0,00	0,00	0,00	0,00	0,00
2211005487	A. M. Graça, Lda	999999990	0,00	0,00	0,00	0,00	0,00	0,00	0,00	0,00
2211005488	ACD - António Coelho Dias, Sa.	999999990	0,00	0,00	0,00	0,00	0,00	0,00	0,00	0,00
2211005498	Alfazema Lilás, Lda	999999990	0,00	352,78	0,00	0,00	352,78	352,78	0,00	0,00
2211005503	Quebra Mar - Gonçalves Freire e Fernandes, Lda.	999999990	0,00	0,00	0,00	0,00	0,00	0,00	0,00	0,00
2211005504	Isoladora das Beiras	999999990	0,00	0,00	0,00	0,00	0,00	0,00	0,00	0,00
2211005509	Ordem dos Engenheiros	999999990	0,00	0,00	0,00	0,00	0,00	0,00	0,00	0,00
2211005513	Maria Filomena Castanheira Simões	999999990	0,00	0,00	0,00	0,00	0,00	0,00	0,00	0,00
2211005514	Movida, Empreendimentos Turísticos, SA	999999990	0,00	0,00	0,00	0,00	0,00	0,00	0,00	0,00
2211005515	José Martins Duarte	999999990	0,00	0,00	0,00	0,00	0,00	0,00	0,00	0,00
2211005519	Pedro Manuel Ferreira Marques	999999990	0,00	0,00	0,00	0,00	0,00	0,00	0,00	0,00
2211005520	Actier, Lda.	999999990	0,00	0,00	0,00	0,00	0,00	0,00	0,00	0,00
2211005522	Daturina - Artigos Teixteis, Lda	999999990	0,00	0,00	0,00	0,00	0,00	0,00	0,00	0,00
2211005528	Casablanca	999999990	0,00	0,00	0,00	0,00	0,00	0,00	0,00	0,00
2211005529	Mota-Engil, Engenharia e Construção Civil, S.A.	999999990	0,00	0,00	0,00	0,00	0,00	0,00	0,00	0,00
2211005532	Construlink - Tecnologias dec Informação	999999990	0,00	0,00	0,00	0,00	0,00	0,00	0,00	0,00
2211005542	CEEETA-ECO Consultores em Energia, Lda	999999990	0,00	0,00	0,00	0,00	0,00	0,00	0,00	0,00
2211005545	Restaurante "O Camponês" de Maria Filomena Castan	999999990	0,00	0,00	0,00	0,00	0,00	0,00	0,00	0,00
2211005548	Maquiloendro, Lda.	999999990	0,00	0,00	0,00	0,00	0,00	0,00	0,00	0,00

Município de São Pedro do Sul

Ano: 2020

Conta	Designação	Entidade Parceira	Saldo Inicial		Movimentos do Período		Movimentos Acumulados		Saldo Final	
			Débito	Crédito	Débito	Crédito	Débito	Crédito	Débito	Crédito
2211005549	Duramaq, Lda.	999999990	0,00	1 118,87	0,00	0,00	2 351,77	2 351,77	0,00	0,00
2211005551	Propel, Productos de Petróleo, Lda	999999990	0,00	0,00	0,00	0,00	0,00	0,00	0,00	0,00
2211005555	Mailtec - Tecnologias de Informação, SA.	999999990	0,00	0,00	0,00	0,00	0,00	0,00	0,00	0,00
2211005559	Quimitécnica.com Comércio e Indústria Química SA	999999990	0,00	0,00	0,00	0,00	0,00	0,00	0,00	0,00
2211005561	Complexo Turístico e Hoteleiro Pôr do Sol 2	999999990	0,00	0,00	0,00	0,00	0,00	0,00	0,00	0,00
2211005563	Caminhos de Ferro Portugueses, EP	999999990	0,00	0,00	0,00	0,00	0,00	0,00	0,00	0,00
2211005564	MT - Instalações Técnicas, S.A.	999999990	0,00	0,00	0,00	0,00	0,00	0,00	0,00	0,00
2211005567	Eusébio & Rodrigues, Lda.	999999990	0,00	0,00	0,00	0,00	0,00	0,00	0,00	0,00
2211005569	Sérgio Paulo Rodrigues Poças	999999990	0,00	0,00	0,00	0,00	0,00	0,00	0,00	0,00
2211005571	Rotina Publicidade, Lda.	999999990	0,00	0,00	0,00	0,00	0,00	0,00	0,00	0,00
2211005572	Casa Arouquesa - Alvarenbiff, Lda.	999999990	0,00	0,00	0,00	0,00	0,00	0,00	0,00	0,00
2211005574	Alumínios ANA, Ldª	999999990	0,00	0,00	0,00	0,00	0,00	0,00	0,00	0,00
2211005578	O Albertino - Albertino José Almeida Moreira	999999990	0,00	0,00	0,00	0,00	0,00	0,00	0,00	0,00
2211005579	Victor Miguel Martins da Silva	999999990	0,00	0,00	0,00	0,00	0,00	0,00	0,00	0,00
2211005583	Aveiro- Expo - Parque de Exposições E.M.	999999990	0,00	0,00	0,00	0,00	0,00	0,00	0,00	0,00
2211005586	2 Ideias - Comércio de Equipamentos de Exterior, Lda	999999990	0,00	0,00	0,00	0,00	0,00	0,00	0,00	0,00
2211005589	Lafoverde - Limpeza de Saneamento, Lda.	999999990	0,00	2 618,20	0,00	0,00	13 108,23	23 615,49	0,00	10 507,26
2211005590	Fernando Marques de Sá Marinheiro	999999990	0,00	0,00	0,00	0,00	0,00	0,00	0,00	0,00
2211005591	Quinta do Barco - Hotelaria e Turismo, Lda	999999990	0,00	0,00	0,00	0,00	0,00	0,00	0,00	0,00
2211005592	Custo do Tempo Construção Civil, SA	999999990	0,00	0,00	0,00	0,00	0,00	0,00	0,00	0,00
2211005594	Isabel Serra Sociedade Unipessoal, Lda.	999999990	0,00	0,00	0,00	0,00	154,00	154,00	0,00	0,00
2211005599	Cativantelucro - Construções, Lda	999999990	0,00	22 238,80	0,00	0,00	22 238,80	22 238,80	0,00	0,00
2211005601	Stel Piscinas, Lda.	999999990	0,00	0,00	0,00	0,00	0,00	0,00	0,00	0,00
2211005614	Opusritual - Decoração de Interiores	999999990	0,00	0,00	0,00	0,00	0,00	0,00	0,00	0,00
2211005629	Motostsousa, Lda.	999999990	0,00	0,00	0,00	0,00	65,98	65,98	0,00	0,00
2211005634	Brisal - Auto-Estradas do Litoral, SA	999999990	0,00	0,00	0,00	0,00	0,00	0,00	0,00	0,00
2211005638	ORNI-EX Produtos para Animais, Lda	999999990	0,00	0,00	0,00	0,00	0,00	0,00	0,00	0,00
2211005643	Jardins Anabela	999999990	0,00	0,00	0,00	0,00	0,00	0,00	0,00	0,00
2211005645	Knowit, Consultoria, Formação e Tecnologia, S.A	999999990	0,00	0,00	0,00	0,00	0,00	0,00	0,00	0,00
2211005646	Lledó Iluminação Portugal, Lda.	999999990	0,00	0,00	0,00	0,00	0,00	0,00	0,00	0,00
2211005648	Paraíso da Pedra, S.A.	999999990	0,00	0,00	0,00	0,00	0,00	0,00	0,00	0,00
2211005650	António José Jesus Correia	999999990	0,00	0,00	0,00	0,00	0,00	0,00	0,00	0,00
2211005653	RELACRE - Assoc.de Laboratórios Acreditados de Por	999999990	0,00	0,00	0,00	0,00	861,00	861,00	0,00	0,00
2211005654	T.S.S. - Comércio e Transformação de Ferrro, Lda.	999999990	0,00	0,00	0,00	0,00	0,00	0,00	0,00	0,00
2211005663	Raul Filipe Cardão de Lima Correia	999999990	0,00	270,00	0,00	0,00	1 095,00	1 095,00	0,00	0,00

Município de São Pedro do Sul

Ano: 2020

Conta	Designação	Entidade Parceira	Saldo Inicial		Movimentos do Período		Movimentos Acumulados		Saldo Final	
			Débito	Crédito	Débito	Crédito	Débito	Crédito	Débito	Crédito
2211005671	Pastelaria Tarantela, Lda	999999990	0,00	0,00	0,00	0,00	0,00	0,00	0,00	0,00
2211005674	Construções Celso Pinto & Filhos, Lda	999999990	0,00	0,00	0,00	0,00	0,00	0,00	0,00	0,00
2211005675	Higifer, Lda.	999999990	0,00	0,00	0,00	0,00	792,43	792,43	0,00	0,00
2211005677	O Mercantelzinho de Fernando Magalhães Lobo	999999990	0,00	0,00	0,00	0,00	0,00	0,00	0,00	0,00
2211005684	Jorge Nunes Unipessoal, Lda.	999999990	0,00	0,00	0,00	0,00	0,00	0,00	0,00	0,00
2211005685	José Luis de Matos	999999990	0,00	0,00	0,00	0,00	0,00	0,00	0,00	0,00
2211005695	Jorge Manuel F. Bernardo	999999990	0,00	0,00	0,00	0,00	0,00	0,00	0,00	0,00
2211005698	CTOC - Câmara dos Técnicos Oficiais de Contas	999999990	0,00	0,00	0,00	0,00	0,00	0,00	0,00	0,00
2211005699	Nádia Tatiana Geraldes Correia	999999990	0,00	0,00	0,00	0,00	0,00	0,00	0,00	0,00
2211005702	TV5 Music, Lda	999999990	0,00	0,00	0,00	0,00	0,00	0,00	0,00	0,00
2211005703	RECHEIO Cash & Carry	999999990	0,00	0,00	0,00	0,00	0,00	0,00	0,00	0,00
2211005725	Maria Alice Vieira Silva Cardoso	999999990	0,00	0,00	0,00	0,00	0,00	0,00	0,00	0,00
2211005726	Edições Húmus, Lda	999999990	0,00	0,00	0,00	0,00	0,00	0,00	0,00	0,00
2211005745	Soartes - Artes Gráficas, Lda.	999999990	0,00	0,00	0,00	0,00	0,00	0,00	0,00	0,00
2211005770	RISCOS - Associação Portuguesa de Riscos,Prevençã	999999990	0,00	0,00	0,00	0,00	0,00	0,00	0,00	0,00
2211005784	José Carlos Coelho Ferreira de Almeida	999999990	0,00	0,00	0,00	0,00	0,00	0,00	0,00	0,00
2211005791	Associação Portuguesa de Direito do Consumo	999999990	0,00	0,00	0,00	0,00	0,00	0,00	0,00	0,00
2211005797	Tentação do Lar - Sociedade Unipessoal Lda.	999999990	0,00	0,00	0,00	0,00	42,92	42,92	0,00	0,00
2211005798	Luis André Santos Dias	999999990	0,00	0,00	0,00	0,00	161,13	322,26	0,00	161,13
2211005800	Visferaço, Lda	999999990	0,00	0,00	0,00	0,00	0,00	0,00	0,00	0,00
2211005801	Kimiplan, Lda	999999990	0,00	0,00	0,00	0,00	0,00	0,00	0,00	0,00
2211005805	Madeinviseu, Unipessoal, Lda.	999999990	0,00	0,00	0,00	0,00	0,00	0,00	0,00	0,00
2211005806	Le Parisien - Sousa & Caetano, Lda	999999990	0,00	0,00	0,00	0,00	0,00	0,00	0,00	0,00
2211005807	Centro Vasco da Gama - Centro Comercial, SA	999999990	0,00	0,00	0,00	0,00	0,00	0,00	0,00	0,00
2211005808	Hélio Filipe Oliveira Peixeiro	999999990	0,00	0,00	0,00	0,00	0,00	0,00	0,00	0,00
2211005811	Termopneus, Lda	999999990	0,00	0,00	0,00	0,00	0,00	0,00	0,00	0,00
2211005813	Turangra Viagens e Turismo	999999990	0,00	0,00	0,00	0,00	0,00	0,00	0,00	0,00
2211005819	José Carlos Pinho Peralta Gomes	999999990	0,00	0,00	0,00	0,00	0,00	0,00	0,00	0,00
2211005820	Tavares Santos Pinheiro, Unipessoal, Lda	999999990	0,00	0,00	0,00	0,00	0,00	0,00	0,00	0,00
2211005823	Construções Araducta, Lda.	999999990	0,00	0,00	0,00	0,00	0,00	0,00	0,00	0,00
2211005824	Staf Produções - Vânia Magalhães Unipessoal, Lda	999999990	0,00	0,00	0,00	0,00	0,00	0,00	0,00	0,00
2211005826	100SÍVEL	999999990	0,00	0,00	0,00	0,00	0,00	0,00	0,00	0,00
2211005835	Conbego Unipessoal, Lda.	999999990	0,00	0,00	0,00	0,00	0,00	0,00	0,00	0,00
2211005836	Partblack, S.A.	999999990	0,00	0,00	0,00	0,00	0,00	0,00	0,00	0,00
2211005847	A. Figueiredo Lopes & Manuel Figueiredo, SROC	999999990	0,00	0,00	0,00	0,00	0,00	0,00	0,00	0,00

Município de São Pedro do Sul

Ano: 2020

Conta	Designação	Entidade Parceira	Saldo Inicial		Movimentos do Período		Movimentos Acumulados		Saldo Final	
			Débito	Crédito	Débito	Crédito	Débito	Crédito	Débito	Crédito
2211005854	Ambisitus Projectos, gestão e Avaliação Ambiental, Lda	999999990	0,00	0,00	0,00	0,00	0,00	0,00	0,00	0,00
2211005857	Reboques Sousa I, Lda	999999990	0,00	0,00	0,00	0,00	0,00	0,00	0,00	0,00
2211005858	Desportreino, Lda	999999990	0,00	0,00	0,00	0,00	0,00	0,00	0,00	0,00
2211005863	Vector i - Comércio e Soluções Informáticas, Lda	999999990	0,00	0,00	0,00	0,00	0,00	0,00	0,00	0,00
2211005866	Solinca Investimentos Turísticos, SA	999999990	0,00	0,00	0,00	0,00	0,00	0,00	0,00	0,00
2211005867	Fernando Ribeiro Parente, Lda.	999999990	0,00	194,60	0,00	0,00	989,70	1 186,50	0,00	196,80
2211005870	Restaurante Ruca's	999999990	0,00	0,00	0,00	0,00	0,00	0,00	0,00	0,00
2211005872	Monteiro & Rodrigues, Lda	999999990	0,00	0,00	0,00	0,00	0,00	0,00	0,00	0,00
2211005874	Vilda - Construção Civil, S.A	999999990	0,00	0,00	0,00	0,00	0,00	0,00	0,00	0,00
2211005877	Hermínio Santos Lourenço & Silva, Lda.	999999990	0,00	0,00	0,00	0,00	0,00	0,00	0,00	0,00
2211005878	Carlos Alberto Rodrigues Almeida	999999990	0,00	0,00	0,00	0,00	0,00	0,00	0,00	0,00
2211005879	Logicentro - Importação e Comercialização de Comput	999999990	0,00	0,00	0,00	0,00	0,00	0,00	0,00	0,00
2211005880	Chronopost International	999999990	0,00	0,00	0,00	0,00	0,00	0,00	0,00	0,00
2211005881	Fernando Martins Soares de Figueiredo	999999990	0,00	0,00	0,00	0,00	0,00	0,00	0,00	0,00
2211005882	Viagens J. Leandro, Ldaª	999999990	0,00	0,00	0,00	0,00	0,00	0,00	0,00	0,00
2211005964	Manjar do Chefe Unipessoal Lda.	999999990	0,00	0,00	0,00	0,00	0,00	0,00	0,00	0,00
2211006013	Sports Partner - Distribuição e Fabrico de Equipamento	999999990	0,00	0,00	0,00	0,00	0,00	0,00	0,00	0,00
2211006014	Cervejaria Trindade Chiado	999999990	0,00	0,00	0,00	0,00	0,00	0,00	0,00	0,00
2211006015	Gertal - Companhia Geral de Restaurantes e Alimentaç	999999990	0,00	25 379,00	0,00	0,00	63 302,16	64 755,80	0,00	1 453,64
2211006016	Giff - Gestão Integrada de Fogos Florestais, SA	999999990	0,00	0,00	0,00	0,00	0,00	0,00	0,00	0,00
2211006034	Kunmei Chen	999999990	0,00	0,00	0,00	0,00	0,00	0,00	0,00	0,00
2211006035	Silva & Gomes Táxis, Lda	999999990	0,00	0,00	0,00	0,00	0,00	0,00	0,00	0,00
2211006036	Referência Exemplar - Unipessoal, Lda.	999999990	0,00	0,00	0,00	0,00	0,00	0,00	0,00	0,00
2211006037	Fundação Cefa - Fundação para os Estudos e Formaç	999999990	0,00	0,00	0,00	0,00	0,00	0,00	0,00	0,00
2211006038	Cunha e Hubert Lda.	999999990	0,00	0,00	0,00	0,00	0,00	0,00	0,00	0,00
2211006039	KPMG & Associados - SROC, SA	999999990	0,00	0,00	0,00	0,00	0,00	0,00	0,00	0,00
2211006041	Convis - Concessionário e Assistência Técnica em Aqu	999999990	0,00	0,00	0,00	0,00	0,00	0,00	0,00	0,00
2211006045	Auto Metalúrgica da Carriça, Lda.	999999990	0,00	0,00	0,00	0,00	250,77	250,77	0,00	0,00
2211006053	Pastelaria Mexicana Lda.	999999990	0,00	0,00	0,00	0,00	0,00	0,00	0,00	0,00
2211006054	JJ Turismo, Lda.	999999990	0,00	0,00	0,00	0,00	0,00	0,00	0,00	0,00
2211006055	Restaurante - Churrasqueira "O Mattos"	999999990	0,00	0,00	0,00	0,00	0,00	0,00	0,00	0,00
2211006066	Logidoc, Lda.	999999990	0,00	0,00	0,00	0,00	0,00	0,00	0,00	0,00
2211006075	More Office, Lda.	999999990	0,00	0,00	0,00	0,00	0,00	0,00	0,00	0,00
2211006076	Manuel Rodrigues de Almeida	999999990	0,00	0,00	0,00	0,00	0,00	0,00	0,00	0,00
2211006088	Metalúrgica do Eucalipto Lda	999999990	0,00	0,00	0,00	0,00	0,00	0,00	0,00	0,00

Município de São Pedro do Sul

Ano: 2020

Conta	Designação	Entidade Parceira	Saldo Inicial		Movimentos do Período		Movimentos Acumulados		Saldo Final	
			Débito	Crédito	Débito	Crédito	Débito	Crédito	Débito	Crédito
2211006089	A.S. Galp Coimbra - Petropostos Lda.	999999990	0,00	0,00	0,00	0,00	0,00	0,00	0,00	0,00
2211006090	Manutam Unipessoal, Lda.	999999990	0,00	0,00	0,00	0,00	0,00	0,00	0,00	0,00
2211006091	Município de Viseu	999999990	0,00	0,00	0,00	0,00	0,00	0,00	0,00	0,00
2211006109	Interprev - Segurança, Higiene e Saúde no Trabalho, L	999999990	0,00	0,00	0,00	0,00	0,00	0,00	0,00	0,00
2211006114	Irmãos Almeida Cabral, Lda	999999990	0,00	0,00	0,00	0,00	21 928,45	21 928,45	0,00	0,00
2211006116	BCN - Sistemas de Escritório e Imagem,SA	999999990	0,00	0,00	0,00	0,00	1 431,72	1 431,72	0,00	0,00
2211006117	Carlos Jorge Paiva da Costa, Sociedade Unipessoal, L	999999990	0,00	0,00	0,00	0,00	0,00	0,00	0,00	0,00
2211006119	Academia de Música de Lamego	999999990	0,00	0,00	0,00	0,00	0,00	0,00	0,00	0,00
2211006120	Alcina Maria de Oliveira Rodrigues	999999990	0,00	0,00	0,00	0,00	0,00	0,00	0,00	0,00
2211006122	CASAMOLDURA- COMERCIO DE MOLDURA, LDA	999999990	0,00	0,00	0,00	0,00	0,00	0,00	0,00	0,00
2211006124	Sortemi, Lda.	999999990	0,00	0,00	0,00	0,00	0,00	0,00	0,00	0,00
2211006127	Ediprinter, Lda	999999990	0,00	0,00	0,00	0,00	0,00	0,00	0,00	0,00
2211006156	Companhia IBM Portuguesa SA.	999999990	0,00	0,00	0,00	0,00	0,00	0,00	0,00	0,00
2211006158	Inokem, Lda.	999999990	0,00	0,00	0,00	0,00	0,00	0,00	0,00	0,00
2211006159	Aida Gomes Teixeira	999999990	0,00	0,00	0,00	0,00	0,00	0,00	0,00	0,00
2211006163	Astuto Software Su, Lda	999999990	0,00	0,00	0,00	0,00	0,00	0,00	0,00	0,00
2211006165	VOUGA TINTAS, Indústria e Comércio de Tintas, Lda	999999990	0,00	0,00	0,00	0,00	233,80	233,80	0,00	0,00
2211006184	Inerbeiral- Central de Agregados e Betuminosos	999999990	0,00	4 774,35	0,00	0,00	4 774,35	4 774,35	0,00	0,00
2211006222	Mosaico de Palavras Editora, Lda	999999990	0,00	0,00	0,00	0,00	0,00	0,00	0,00	0,00
2211006224	Brisa - Concessão Rodoviária, S.A.	999999990	0,00	0,00	0,00	0,00	0,00	0,00	0,00	0,00
2211006226	Restaurante Santos - Américo Silvestre Santos	999999990	0,00	0,00	0,00	0,00	0,00	0,00	0,00	0,00
2211006228	Parque do Salitre	999999990	0,00	0,00	0,00	0,00	0,00	0,00	0,00	0,00
2211006229	Signum, Lda	999999990	0,00	0,00	0,00	0,00	0,00	0,00	0,00	0,00
2211006230	Correia & Correia.Lda - Gestão de Resíduos	999999990	0,00	0,00	0,00	0,00	446,83	446,83	0,00	0,00
2211006231	WAVECOM -SOLUÇÕES RÁDIO, S.A	999999990	0,00	0,00	0,00	0,00	0,00	0,00	0,00	0,00
2211006262	Martins & Felgueira, Lda.	999999990	0,00	328,41	0,00	0,00	1 457,18	1 457,18	0,00	0,00
2211006316	Susana Almeida Campos Amaral	999999990	0,00	0,00	0,00	0,00	0,00	0,00	0,00	0,00
2211006324	Rexel - Distribuição de Material Eléctrico, S.A.	999999990	0,00	0,00	0,00	0,00	1 056,94	3 056,04	0,00	1 999,10
2211006328	Jorge Manuel Correia de Almeida	999999990	0,00	0,00	0,00	0,00	0,00	0,00	0,00	0,00
2211006329	Visanimus, Lda.	999999990	0,00	0,00	0,00	0,00	0,00	0,00	0,00	0,00
2211006330	Desinel - Informática e Electrónica, Lda.	999999990	0,00	0,00	0,00	0,00	0,00	0,00	0,00	0,00
2211006331	DHL - Corporate Portugal	999999990	0,00	0,00	0,00	0,00	0,00	0,00	0,00	0,00
2211006333	Maria da Conceição Cruz Silva - Pirotécnia Silva	999999990	0,00	0,00	0,00	0,00	0,00	0,00	0,00	0,00
2211006340	Ascendum Automóveis, Unipessoal, Lda	999999990	0,00	0,00	0,00	0,00	0,00	0,00	0,00	0,00
2211006341	Ascendum III - Máquinas, Unipessoal, lda	999999990	0,00	0,00	0,00	0,00	0,00	1 941,27	0,00	1 941,27

Município de São Pedro do Sul

Ano: 2020

Conta	Designação	Entidade Parceira	Saldo Inicial		Movimentos do Período		Movimentos Acumulados		Saldo Final	
			Débito	Crédito	Débito	Crédito	Débito	Crédito	Débito	Crédito
2211006342	Officelan, Lda.	999999990	0,00	0,00	0,00	0,00	0,00	0,00	0,00	0,00
2211006343	Ce-Comercio E Montagens Electricas,Lda.	999999990	0,00	0,00	0,00	0,00	1 245,48	3 794,01	0,00	2 548,53
2211006344	Diários da Fama Restaurante, Lda.	999999990	0,00	0,00	0,00	0,00	0,00	0,00	0,00	0,00
2211006345	Jmáquinas, Lda	999999990	0,00	0,00	0,00	0,00	0,00	0,00	0,00	0,00
2211006346	Projecto Alba - Unipessoal, Lda	999999990	0,00	0,00	0,00	0,00	0,00	0,00	0,00	0,00
2211006347	Estanel - Estanífera da Beira, Lda.	999999990	0,00	0,00	0,00	0,00	495,69	495,69	0,00	0,00
2211006349	RUTIS - Associação Rede de Universidades da Terceir	999999990	0,00	0,00	0,00	0,00	60,00	60,00	0,00	0,00
2211006353	Gascan, S.A.	999999990	0,00	0,00	0,00	0,00	0,00	0,00	0,00	0,00
2211006356	EP - Estradas de Portugal, S.A	999999990	0,00	0,00	0,00	0,00	0,00	0,00	0,00	0,00
2211006357	Alumínios AP&DM, Lda.	999999990	0,00	0,00	0,00	0,00	0,00	0,00	0,00	0,00
2211006359	A Marítima de Xabregas, Lda	999999990	0,00	0,00	0,00	0,00	0,00	0,00	0,00	0,00
2211006361	Tiago Miguel Paulino Ferreira	999999990	0,00	0,00	0,00	0,00	7 072,50	7 072,50	0,00	0,00
2211006362	Sondamar, Lda.	999999990	0,00	0,00	0,00	0,00	0,00	0,00	0,00	0,00
2211006363	PRN Informática, Lda.	999999990	0,00	33,21	0,00	0,00	33,21	33,21	0,00	0,00
2211006364	Nextblue - Unipessoal, Lda.	999999990	0,00	0,00	0,00	0,00	0,00	0,00	0,00	0,00
2211006366	Equipav - Engenharia e Construções, S.A.	999999990	0,00	0,00	0,00	0,00	0,00	0,00	0,00	0,00
2211006367	Alrica - Comércio e Indústria de Equipamento Electróni	999999990	0,00	0,00	0,00	0,00	0,00	0,00	0,00	0,00
2211006372	Rádio Popular - Electrodomésticos, S.A.	999999990	0,00	0,00	0,00	0,00	0,00	0,00	0,00	0,00
2211006373	Prioridade, Lda	999999990	0,00	0,00	0,00	0,00	0,00	0,00	0,00	0,00
2211006375	AUTOSHOP - Prestação de serviços, Lda	999999990	0,00	0,00	0,00	0,00	0,00	0,00	0,00	0,00
2211006376	Paviléctrica, Lda.	999999990	0,00	0,00	0,00	0,00	0,00	0,00	0,00	0,00
2211006378	PortugalInteractivo - Tecnologias de Informação, Lda	999999990	0,00	0,00	0,00	0,00	0,00	0,00	0,00	0,00
2211006379	HR PROTECÇÃO, S.A.	999999990	0,00	0,00	0,00	0,00	103,82	295,25	0,00	191,43
2211006380	Auto Travões Viseu, Lda.	999999990	0,00	0,00	0,00	0,00	44,08	44,08	0,00	0,00
2211006381	Granidaire - Granitos, Lda	999999990	0,00	0,00	0,00	0,00	0,00	0,00	0,00	0,00
2211006382	Edições Esgotadas	999999990	0,00	0,00	0,00	0,00	0,00	0,00	0,00	0,00
2211006383	Joaquim Barreiros, Lda.	999999990	0,00	0,00	0,00	0,00	0,00	0,00	0,00	0,00
2211006384	Industec Lda	999999990	0,00	0,00	0,00	0,00	1 146,36	1 146,36	0,00	0,00
2211006385	Beirateca, Lda	999999990	0,00	0,00	0,00	0,00	0,00	0,00	0,00	0,00
2211006386	Casimiro Dias - Fármácia, S. A.	999999990	0,00	0,00	0,00	0,00	0,00	0,00	0,00	0,00
2211006387	José Augusto Ferreira Martins	999999990	0,00	0,00	0,00	0,00	0,00	0,00	0,00	0,00
2211006389	World Trade Center Porto S.A.	999999990	0,00	0,00	0,00	0,00	0,00	0,00	0,00	0,00
2211006390	Churrasqueira S. Francisco Lda.	999999990	0,00	0,00	0,00	0,00	0,00	0,00	0,00	0,00
2211006391	Otília Coelho	999999990	0,00	0,00	0,00	0,00	0,00	0,00	0,00	0,00
2211006393	Maria Teresa Pombo de Lima	999999990	0,00	0,00	0,00	0,00	0,00	0,00	0,00	0,00

Município de São Pedro do Sul

Ano: 2020

Conta	Designação	Entidade Parceira	Saldo Inicial		Movimentos do Período		Movimentos Acumulados		Saldo Final	
			Débito	Crédito	Débito	Crédito	Débito	Crédito	Débito	Crédito
2211006394	AVEIMAQ - Paulo Rocha Cavaco, Unipessoal, Lda.	999999990	0,00	0,00	0,00	0,00	0,00	0,00	0,00	0,00
2211006396	Guimarães & Guimarães Lda	999999990	0,00	0,00	0,00	0,00	0,00	0,00	0,00	0,00
2211006399	Quimirep - Química e Representações Unipessoal, Lda	999999990	0,00	0,00	0,00	0,00	0,00	0,00	0,00	0,00
2211006401	Ascendi O&M, SA	999999990	0,00	0,00	0,00	0,00	0,00	0,00	0,00	0,00
2211006409	NOVALEC - ELECTRONICA INDUSTRIAL DE PROTE	999999990	0,00	0,00	0,00	0,00	0,00	0,00	0,00	0,00
2211006412	EAVT - Empresa A. Viação e Turismo, Lda.	999999990	0,00	0,00	0,00	0,00	0,00	0,00	0,00	0,00
2211006450	Loja CHIP7	999999990	0,00	0,00	0,00	0,00	0,00	0,00	0,00	0,00
2211006451	Electro Portugal, Lda.	999999990	0,00	0,00	0,00	0,00	0,00	0,00	0,00	0,00
2211006454	Paulo Bruno A. F. Patricio	999999990	0,00	0,00	0,00	0,00	0,00	0,00	0,00	0,00
2211006462	Joana Martins Azevedo	999999990	0,00	0,00	0,00	0,00	0,00	0,00	0,00	0,00
2211006479	Soveco Viseu	999999990	0,00	0,00	0,00	0,00	0,00	0,00	0,00	0,00
2211006480	Risos e Gargalhadas - Eventos e Formação, Unip. Lda	999999990	0,00	0,00	0,00	0,00	0,00	0,00	0,00	0,00
2211006482	Paulo Jorge Almeida Pereira	999999990	0,00	0,00	0,00	0,00	0,00	0,00	0,00	0,00
2211006483	Dragão Abrasivos	999999990	0,00	0,00	0,00	0,00	0,00	0,00	0,00	0,00
2211006487	EDP Comercial – Comercialização de Energia, S.A.	999999990	0,00	219 370,42	0,00	0,00	826 041,59	973 505,81	0,00	147 464,22
2211006495	João Pinto - Construtor Civil	999999990	0,00	0,00	0,00	0,00	0,00	0,00	0,00	0,00
2211006496	Analidiesel, Lda.	999999990	0,00	0,00	0,00	0,00	0,00	0,00	0,00	0,00
2211006498	Paço dos Duques de Bragança	999999990	0,00	0,00	0,00	0,00	0,00	0,00	0,00	0,00
2211006499	Sotecnisol, S.A.	999999990	0,00	0,00	0,00	0,00	0,00	0,00	0,00	0,00
2211006500	Novabit, Informática Unipessoal, Lda.	999999990	0,00	280,38	0,00	0,00	838,80	838,80	0,00	0,00
2211006501	Sinergética, Lda	999999990	0,00	0,00	0,00	0,00	0,00	0,00	0,00	0,00
2211006502	José Ramos Caetano, Unipessoal, Lda	999999990	0,00	0,00	0,00	0,00	0,00	0,00	0,00	0,00
2211006503	Hilário & Alves, Lda.	999999990	0,00	0,00	0,00	0,00	0,00	0,00	0,00	0,00
2211006504	Prismalux Iluminações, Lda	999999990	0,00	0,00	0,00	0,00	0,00	0,00	0,00	0,00
2211006505	VougaCardoso - Materiais de Construção, Unipessoal	999999990	0,00	583,23	0,00	0,00	2 578,08	3 332,38	0,00	754,30
2211006506	SOREVIS - Equipamentos de Higiene e Limpeza Indus	999999990	0,00	0,00	0,00	0,00	0,00	0,00	0,00	0,00
2211006507	Dolce & Bella	999999990	0,00	0,00	0,00	0,00	0,00	0,00	0,00	0,00
2211006511	Multitubos, S.A.	999999990	0,00	0,00	0,00	0,00	0,00	0,00	0,00	0,00
2211006521	Exemplos e Destaques Unipessoal, Lda.	999999990	0,00	0,00	0,00	0,00	0,00	0,00	0,00	0,00
2211006538	MM Taste, L.da	999999990	0,00	0,00	0,00	0,00	0,00	0,00	0,00	0,00
2211006542	Restaurante Praça Velha	999999990	0,00	0,00	0,00	0,00	0,00	0,00	0,00	0,00
2211006564	INA - Direcção da Qualificação dos Trab.F. Públicas	999999990	0,00	0,00	0,00	0,00	0,00	0,00	0,00	0,00
2211006568	Patricia Mendes Carrilho	999999990	0,00	0,00	0,00	0,00	0,00	0,00	0,00	0,00
2211006576	Centrauto - Fausto José Pinto Resende, Unip. Lda.	999999990	0,00	0,00	0,00	0,00	1 164,53	1 432,26	0,00	267,73
2211006577	Orbita Viagens e Turismo, Lda.	999999990	0,00	0,00	0,00	0,00	120,00	120,00	0,00	0,00

Município de São Pedro do Sul

Ano: 2020

Conta	Designação	Entidade Parceira	Saldo Inicial		Movimentos do Período		Movimentos Acumulados		Saldo Final	
			Débito	Crédito	Débito	Crédito	Débito	Crédito	Débito	Crédito
2211006578	Multicert - Serviços de Certificação Digital, S.A	999999990	0,00	0,00	0,00	0,00	0,00	0,00	0,00	0,00
2211006581	D'Orfeu Associação Cultural	999999990	0,00	0,00	0,00	0,00	0,00	0,00	0,00	0,00
2211006582	Gatewit	999999990	0,00	0,00	0,00	0,00	0,00	0,00	0,00	0,00
2211006583	Títulaventura Reparação Automóvel, Com. de Peças e	999999990	0,00	0,00	0,00	0,00	0,00	1 377,60	0,00	1 377,60
2211006625	Cristina Oliveira - Atelier de Projectos Eléctricos, Lda.	999999990	0,00	0,00	0,00	0,00	9 621,84	9 621,84	0,00	0,00
2211006627	Altronix	999999990	0,00	0,00	0,00	0,00	0,00	0,00	0,00	0,00
2211006631	Gravotaça, Lda	999999990	0,00	0,00	0,00	0,00	0,00	0,00	0,00	0,00
2211006641	Pingo Doce, Distribuição Alimentar, SA	999999990	0,00	0,00	0,00	0,00	8,98	8,98	0,00	0,00
2211006642	VI EDOS MONTE LA REINA S. L.	999999990	0,00	0,00	0,00	0,00	0,00	0,00	0,00	0,00
2211006645	Palpitedinâmico - Unipessoal, Lda.	999999990	0,00	0,00	0,00	0,00	0,00	0,00	0,00	0,00
2211006650	Manuel Fernandes Marques, Unipessoal, Lda	999999990	0,00	0,00	0,00	0,00	2 474,43	2 474,43	0,00	0,00
2211006652	Remateprodígio Granitos Unip. Lda	999999990	0,00	0,00	0,00	0,00	28 432,44	28 432,44	0,00	0,00
2211006653	Restaurante Vela Areinho	999999990	0,00	0,00	0,00	0,00	0,00	0,00	0,00	0,00
2211006654	Vetdaire - Prestação de Serviços Unipessoal, Lda	999999990	0,00	1 697,40	0,00	0,00	6 223,80	7 355,40	0,00	1 131,60
2211006656	Circuitos de Inovação-Soluções Energéticas, Unipesso	999999990	0,00	0,00	0,00	0,00	0,00	0,00	0,00	0,00
2211006657	Ana Cristina Martins Figueiredo de Brito	999999990	0,00	0,00	0,00	0,00	0,00	0,00	0,00	0,00
2211006665	João Miguel Dias Lobo	999999990	0,00	0,00	0,00	0,00	0,00	0,00	0,00	0,00
2211006675	Auto-Estradas do Atlântico, SA	999999990	0,00	0,00	0,00	0,00	0,00	0,00	0,00	0,00
2211006676	Douroacima - Transportes Turismo e Restauração, Lda	999999990	0,00	0,00	0,00	0,00	0,00	0,00	0,00	0,00
2211006679	Inoxarões - Construções Mm Aço Inox e Aço Macio, Ld	999999990	0,00	0,00	0,00	0,00	0,00	0,00	0,00	0,00
2211006680	Escola Nacional de Bombeiros	999999990	0,00	0,00	0,00	0,00	0,00	0,00	0,00	0,00
2211006681	Liberty Seguros	999999990	0,00	0,00	0,00	0,00	0,00	0,00	0,00	0,00
2211006682	CTGA - Centro Tecnológico de Gestão Ambiental, Lda.	999999990	0,00	0,00	0,00	0,00	0,00	0,00	0,00	0,00
2211006688	União das Freguesias de São Pedro do Sul, Várzea e I	999999990	0,00	0,00	0,00	0,00	0,00	0,00	0,00	0,00
2211006700	Crónicas e Opiniões Edições, Lda.	999999990	0,00	0,00	0,00	0,00	0,00	0,00	0,00	0,00
2211006701	ADIV - Associação para o Desenvolvimento e Investiga	999999990	0,00	0,00	0,00	0,00	0,00	0,00	0,00	0,00
2211006703	Ana Luísa Correia Sampaio	999999990	0,00	1 000,00	0,00	0,00	1 000,00	1 000,00	0,00	0,00
2211006709	Imensas Opções, Lda.	999999990	0,00	0,00	0,00	0,00	0,00	0,00	0,00	0,00
2211006757	Blumaq - Peças para Máquinas Industriais, Lda.	999999990	0,00	0,00	0,00	0,00	0,00	0,00	0,00	0,00
2211006758	Equimark, Lda.	999999990	0,00	0,00	0,00	0,00	0,00	0,00	0,00	0,00
2211006759	Ikea Portugal - Móveis e Decoraçãp, Lda	999999990	0,00	0,00	0,00	0,00	0,00	0,00	0,00	0,00
2211006760	LIGANOMETRIA, LDA	999999990	0,00	0,00	0,00	0,00	0,00	0,00	0,00	0,00
2211006778	Manuel da Silva Lima	999999990	0,00	0,00	0,00	0,00	0,00	0,00	0,00	0,00
2211006782	ATM Sistemas de Informação e Serviços,S.A.	999999990	0,00	0,00	0,00	0,00	0,00	0,00	0,00	0,00
2211006805	Max One Office 360º	999999990	0,00	126,30	0,00	0,00	126,30	320,77	0,00	194,47

Município de São Pedro do Sul

Ano: 2020

Conta	Designação	Entidade Parceira	Saldo Inicial		Movimentos do Período		Movimentos Acumulados		Saldo Final	
			Débito	Crédito	Débito	Crédito	Débito	Crédito	Débito	Crédito
2211006806	Prendas de Brincar, Unipessoal, Lda.	999999990	0,00	0,00	0,00	0,00	0,00	0,00	0,00	0,00
2211006807	Lease Plan Portugal, Lda	999999990	0,00	0,00	0,00	0,00	0,00	0,00	0,00	0,00
2211006808	Activcolor - Reabilitação e Construção	999999990	0,00	0,00	0,00	0,00	0,00	0,00	0,00	0,00
2211006809	Teipicauto - Tudo para Automóveis, Lda.	999999990	0,00	5 451,71	0,00	0,00	12 049,75	12 069,19	0,00	19,44
2211006810	OLICLOUD IT SOLUTIONS, LDA.	999999990	0,00	0,00	0,00	0,00	0,00	0,00	0,00	0,00
2211006817	Paulo Jorge Mendes Serrano	999999990	0,00	0,00	0,00	0,00	0,00	0,00	0,00	0,00
2211006818	Forum Florestal - Estrutura Federativa da Floresta Port	999999990	0,00	0,00	0,00	0,00	0,00	0,00	0,00	0,00
2211006819	Getonclik-Consultoria e Comércio Eletrónico, Lda	999999990	0,00	0,00	0,00	0,00	0,00	0,00	0,00	0,00
2211006828	NOS Comunicações,SA	999999990	0,00	0,00	0,00	0,00	94,71	94,71	0,00	0,00
2211006830	IPEFI - Instituto Português dos Estudos Fiscais Interna	999999990	0,00	0,00	0,00	0,00	0,00	0,00	0,00	0,00
2211006831	Eurobetão - Betão Pronto, SA	999999990	0,00	0,00	0,00	0,00	0,00	0,00	0,00	0,00
2211006835	Macopaiva, Materiais de Construção, Lda	999999990	0,00	0,00	0,00	0,00	0,00	0,00	0,00	0,00
2211006837	MEO - Serviços de comunicações e Multimédia, SA	999999990	0,00	0,00	0,00	0,00	0,00	0,00	0,00	0,00
2211006840	Alberto Carlos Gouveia Azevedo	999999990	0,00	0,00	0,00	0,00	0,00	0,00	0,00	0,00
2211006841	Legenda Transparente, Lda	999999990	0,00	0,00	0,00	0,00	13 038,00	13 038,00	0,00	0,00
2211006853	João Rafael Rodrigues Pinto	999999990	0,00	0,00	0,00	0,00	0,00	0,00	0,00	0,00
2211006886	Caetano Drive, Sport e Urban, SA	999999990	0,00	0,00	0,00	0,00	0,00	0,00	0,00	0,00
2211006889	Novo Banco, S.A.	999999990	0,00	0,00	0,00	0,00	10 321,39	10 321,39	0,00	0,00
2211006938	Miquelina da Conceição de Oliveira de Almeida	999999990	0,00	0,00	0,00	0,00	0,00	0,00	0,00	0,00
2211006945	José Regueira - Comércio de Madeiras Unipessoal, Ld	999999990	0,00	0,00	0,00	0,00	0,00	0,00	0,00	0,00
2211006949	Vedaviseu - Redes Metálicas e Vedações, Lda	999999990	0,00	0,00	0,00	0,00	0,00	0,00	0,00	0,00
2211006951	M&M Protek - Equipamento de Proteção Individual, Ld	999999990	0,00	0,00	0,00	0,00	0,00	0,00	0,00	0,00
2211006953	Anticimex, Lda.	999999990	0,00	0,00	0,00	0,00	0,00	0,00	0,00	0,00
2211006956	Loja do Gato Preto - Artesanato e Decoração, Lda.	999999990	0,00	0,00	0,00	0,00	0,00	0,00	0,00	0,00
2211006958	Textiltudo, SA	999999990	0,00	0,00	0,00	0,00	0,00	0,00	0,00	0,00
2211006960	Hidra, Hidráulica e Ambiente, Lda	999999990	0,00	0,00	0,00	0,00	0,00	0,00	0,00	0,00
2211006963	Maria de Fátima de Almeida Figueiredo Oliveira	999999990	0,00	0,00	0,00	0,00	0,00	0,00	0,00	0,00
2211006965	Surpresa Sensacional - Pirotécnia e Ilum. Festivas Un	999999990	0,00	0,00	0,00	0,00	0,00	0,00	0,00	0,00
2211006967	Nuno João Botelho Ataíde Amaral	999999990	0,00	0,00	0,00	0,00	0,00	0,00	0,00	0,00
2211006976	O Sol é Essencial, S.A.	999999990	0,00	0,00	0,00	0,00	0,00	0,00	0,00	0,00
2211006981	Peclaf, Unipessoal Lda	999999990	0,00	0,00	0,00	0,00	0,00	0,00	0,00	0,00
2211006993	Gentil Paiva, Unipessoal Lda	999999990	0,00	0,00	0,00	0,00	0,00	0,00	0,00	0,00
2211006994	Bomcar, SA	999999990	0,00	0,00	0,00	0,00	0,00	0,00	0,00	0,00
2211006995	Alberto, Joao & Ladeira, Lda.	999999990	0,00	0,00	0,00	0,00	0,00	0,00	0,00	0,00
2211006996	João da Rocha Correia	999999990	0,00	0,00	0,00	0,00	0,00	0,00	0,00	0,00

Município de São Pedro do Sul

Ano: 2020

Conta	Designação	Entidade Parceira	Saldo Inicial		Movimentos do Período		Movimentos Acumulados		Saldo Final	
			Débito	Crédito	Débito	Crédito	Débito	Crédito	Débito	Crédito
2211006997	ATAB - Associação Teatral Amadora de Baiões	999999990	0,00	0,00	0,00	0,00	0,00	0,00	0,00	0,00
2211007028	Sandra Cristina Gomes Fernandes	999999990	0,00	0,00	0,00	0,00	0,00	0,00	0,00	0,00
2211007029	Nuno Manuel Ribeiro da Costa	999999990	0,00	0,00	0,00	0,00	0,00	0,00	0,00	0,00
2211007034	Dialética Constante Unipessoal, Lda	999999990	0,00	0,00	0,00	0,00	0,00	0,00	0,00	0,00
2211007035	Casa dos Tapetes	999999990	0,00	0,00	0,00	0,00	0,00	0,00	0,00	0,00
2211007038	Generali - Companhia de Seguros, S.A.	999999990	0,00	0,00	0,00	0,00	0,00	0,00	0,00	0,00
2211007039	Carlos Alberto Teixeira Rodrigues	999999990	0,00	0,00	0,00	0,00	0,00	0,00	0,00	0,00
2211007044	Irrimac, Lda.	999999990	0,00	0,00	0,00	0,00	0,00	0,00	0,00	0,00
2211007045	NewBraga Engenharia e Climatização, Lda	999999990	0,00	0,00	0,00	0,00	0,00	0,00	0,00	0,00
2211007048	ASCEV - Associação Social Cultural Espiritualista	999999990	0,00	0,00	0,00	0,00	0,00	0,00	0,00	0,00
2211007049	AIPEL-Atividade de Inspeção a Equipamentos Eletrom	999999990	0,00	0,00	0,00	0,00	0,00	0,00	0,00	0,00
2211007052	Sinergiae, Lda	999999990	0,00	0,00	0,00	0,00	0,00	0,00	0,00	0,00
2211007054	Reparita Ldª	999999990	0,00	0,00	0,00	0,00	0,00	0,00	0,00	0,00
2211007055	Liliana Dias Pereira Ruivo Duarte	999999990	0,00	0,00	0,00	0,00	0,00	0,00	0,00	0,00
2211007058	Pizaria e Pastelaria Cristo Rei, Lda	999999990	0,00	0,00	0,00	0,00	0,00	0,00	0,00	0,00
2211007059	Beruni - Artes Gráficas e Publicidade, lda.	999999990	0,00	639,60	0,00	0,00	15 795,66	21 552,06	0,00	5 756,40
2211007060	INAPA Portugal	999999990	0,00	0,00	0,00	0,00	0,00	0,00	0,00	0,00
2211007061	Croissanteria Bela Vista, Lda.	999999990	0,00	0,00	0,00	0,00	0,00	0,00	0,00	0,00
2211007062	BigSpot	999999990	0,00	0,00	0,00	0,00	0,00	0,00	0,00	0,00
2211007071	José da Rocha Pereiro	999999990	0,00	0,00	0,00	0,00	0,00	0,00	0,00	0,00
2211007073	Xerocar, Comércio de Veículos Automóveis, SA	999999990	0,00	0,00	0,00	0,00	0,00	0,00	0,00	0,00
2211007080	NLS - New Link Solutions	999999990	0,00	0,00	0,00	0,00	0,00	0,00	0,00	0,00
2211007082	Carbiaves, Lda	999999990	0,00	0,00	0,00	0,00	0,00	0,00	0,00	0,00
2211007085	Ferreira & Duarte, Lda	999999990	0,00	0,00	0,00	0,00	0,00	0,00	0,00	0,00
2211007086	SISQUAL, Lda	999999990	0,00	0,00	0,00	0,00	0,00	0,00	0,00	0,00
2211007088	Instituto Pedro Nunes - Assoc. para a Inovação e dese	999999990	0,00	0,00	0,00	0,00	0,00	0,00	0,00	0,00
2211007089	PC Slot, Lda.	999999990	0,00	30,00	0,00	0,00	96,00	96,00	0,00	0,00
2211007090	Mondetopos-Estudos Topográficos, Lda.	999999990	0,00	0,00	0,00	0,00	0,00	0,00	0,00	0,00
2211007091	FEDRAVE	999999990	0,00	0,00	0,00	0,00	0,00	0,00	0,00	0,00
2211007095	Actualidades do Século, Lda	999999990	0,00	0,00	0,00	0,00	0,00	0,00	0,00	0,00
2211007097	Minipaiva Supermercados, Lda.	999999990	0,00	0,00	0,00	0,00	8,22	8,22	0,00	0,00
2211007099	Ambiformed - Ambiente, Higiene, Segurança e Saúde r	999999990	0,00	0,00	0,00	0,00	7 906,00	8 426,00	0,00	520,00
2211007100	Atelier do Beco da Bela Vista, Arquitetura Paisagista, L	999999990	0,00	0,00	0,00	0,00	0,00	0,00	0,00	0,00
2211007101	Fundação Joaquim dos Santos	999999990	0,00	0,00	0,00	0,00	0,00	0,00	0,00	0,00
2211007102	Pastelaria Snack Bar Baloiço 3, Lda.	999999990	0,00	0,00	0,00	0,00	0,00	0,00	0,00	0,00

Município de São Pedro do Sul

Ano: 2020

Conta	Designação	Entidade Parceira	Saldo Inicial		Movimentos do Período		Movimentos Acumulados		Saldo Final	
			Débito	Crédito	Débito	Crédito	Débito	Crédito	Débito	Crédito
2211007103	Desafiacontece, Lda	999999990	0,00	6 027,00	0,00	0,00	6 027,00	9 040,50	0,00	3 013,50
2211007105	Casvian	999999990	0,00	152,52	0,00	0,00	376,38	1 002,45	0,00	626,07
2211007106	Acin Icloud Solutions	999999990	0,00	0,00	0,00	0,00	496,92	496,92	0,00	0,00
2211007107	Helder José Marques Figueiredo	999999990	0,00	0,00	0,00	0,00	0,00	0,00	0,00	0,00
2211007108	ViaLivre, S.A.	999999990	0,00	0,00	0,00	0,00	0,00	0,00	0,00	0,00
2211007112	DGAV - Direção-Geral de Alimentação e Veterinária	999999990	0,00	0,00	0,00	0,00	0,00	0,00	0,00	0,00
2211007113	José Martins Penedo	999999990	0,00	0,00	0,00	0,00	0,00	0,00	0,00	0,00
2211007115	Ser e Parecer - Serviços de Publicidade, Lda.	999999990	0,00	0,00	0,00	0,00	0,00	0,00	0,00	0,00
2211007120	Luís Filipe Ferreira Correia	999999990	0,00	0,00	0,00	0,00	0,00	0,00	0,00	0,00
2211007122	Festivaplauso - Promoção e Execução de Eventos, Lda	999999990	0,00	0,00	0,00	0,00	0,00	0,00	0,00	0,00
2211007128	Amakura - Associação Internacional Desenvolvimento	999999990	0,00	0,00	0,00	0,00	0,00	0,00	0,00	0,00
2211007130	FNWAY - Consulting, Lda	999999990	0,00	0,00	0,00	0,00	0,00	0,00	0,00	0,00
2211007132	Iberpistas,S.A.C.E.	999999990	0,00	0,00	0,00	0,00	0,00	0,00	0,00	0,00
2211007133	Autopista Madrid-Toledo	999999990	0,00	0,00	0,00	0,00	0,00	0,00	0,00	0,00
2211007135	Agimpura - Agência de Impulso Regional, Ass.	999999990	0,00	20,00	0,00	0,00	0,00	20,00	0,00	20,00
2211007136	CTT Contacto,SA	999999990	3,54	0,00	0,00	0,00	218,82	218,82	0,00	0,00
2211007138	Metalaf, lda	999999990	0,00	0,00	0,00	0,00	0,00	0,00	0,00	0,00
2211007140	Accesos de Madrid CESA A.S.	999999990	0,00	0,00	0,00	0,00	0,00	0,00	0,00	0,00
2211007145	Irmãos Almeida Cabral II-Ambiente,S.A.	999999990	0,00	0,00	0,00	0,00	0,00	0,00	0,00	0,00
2211007148	Visoedifica - Planeamento,Gestão e Construção Civil L	999999990	0,00	0,00	0,00	0,00	0,00	0,00	0,00	0,00
2211007151	Qvo Legis, Unipessoal, Lda	999999990	0,00	0,00	0,00	0,00	0,00	0,00	0,00	0,00
2211007153	Ofysars, Assitência Técnica em Inf., Lda	999999990	0,00	0,00	0,00	0,00	0,00	0,00	0,00	0,00
2211007154	Saraiva & Irmão - Travões e Embraiagem, Lda.	999999990	0,00	0,00	0,00	0,00	0,00	0,00	0,00	0,00
2211007195	Três Serras Hotelaria, Unipessoal Lda	999999990	0,00	3 505,00	0,00	0,00	8 034,25	8 034,25	0,00	0,00
2211007204	Electrocarcoda, Lda.	999999990	0,00	0,00	0,00	0,00	0,00	0,00	0,00	0,00
2211007207	Astel - Comércio de Equipamentos Industriais, Lda	999999990	0,00	0,00	0,00	0,00	0,00	0,00	0,00	0,00
2211007244	Infraestruturas de Portugal, S.A.	999999990	0,00	0,00	0,00	0,00	0,00	0,00	0,00	0,00
2211007245	Linha de Energia, Lda	999999990	0,00	0,00	0,00	0,00	0,00	0,00	0,00	0,00
2211007246	Rodanobre, Equipamentos Industriais, Lda	999999990	0,00	0,00	0,00	0,00	0,00	0,00	0,00	0,00
2211007247	A.C. - Manutenção e Comércio de Veículos, S.A.	999999990	0,00	0,00	0,00	0,00	0,00	0,00	0,00	0,00
2211007248	Francisco Manuel Soares Diogo de Lima	999999990	0,00	0,00	0,00	0,00	0,00	0,00	0,00	0,00
2211007267	Virgílio da Cunha	999999990	0,00	0,00	0,00	0,00	0,00	0,00	0,00	0,00
2211007269	Espaço Mecânico, SA	999999990	0,00	0,00	0,00	0,00	0,00	0,00	0,00	0,00
2211007278	Rogério Carvalho de Oliveira	999999990	0,00	0,00	0,00	0,00	0,00	0,00	0,00	0,00
2211007279	Tratiresolve - Unipessoal, Lda	999999990	0,00	1 476,00	0,00	0,00	1 476,00	6 125,40	0,00	4 649,40

Município de São Pedro do Sul

Ano: 2020

Conta	Designação	Entidade Parceira	Saldo Inicial		Movimentos do Período		Movimentos Acumulados		Saldo Final	
			Débito	Crédito	Débito	Crédito	Débito	Crédito	Débito	Crédito
2211007280	Deltatau - Sondagens e Estudos Geotécnicos, Lda.	999999990	0,00	0,00	0,00	0,00	0,00	2 460,00	0,00	2 460,00
2211007281	Antero Carvalho & Marques Lda.	999999990	0,00	419,18	0,00	0,00	4 057,65	4 057,65	0,00	0,00
2211007282	Lightset, Lda	999999990	0,00	0,00	0,00	0,00	0,00	0,00	0,00	0,00
2211007283	ForMartinauto, SA	999999990	0,00	0,00	0,00	0,00	3 306,77	4 522,78	0,00	1 216,01
2211007284	Ligação Directa, Lda	999999990	0,00	0,00	0,00	0,00	0,00	0,00	0,00	0,00
2211007286	Digital Gravity Level, Lda	999999990	0,00	0,00	0,00	0,00	0,00	0,00	0,00	0,00
2211007287	Cobersun	999999990	0,00	0,00	0,00	0,00	0,00	0,00	0,00	0,00
2211007288	SPDAD, Unipessoal, Lda - Decathlon	999999990	0,00	0,00	0,00	0,00	0,00	0,00	0,00	0,00
2211007289	Ecofloat - Soluções Para Escritórios, Lda	999999990	0,00	0,00	0,00	0,00	1 093,21	1 093,21	0,00	0,00
2211007290	Teixeira da Silva, Comércio de Madeiras, Lda.	999999990	0,00	0,00	0,00	0,00	904,05	1 765,54	0,00	861,49
2211007291	José Paulo Francisco	999999990	0,00	0,00	0,00	0,00	0,00	0,00	0,00	0,00
2211007298	Zoonutri, SA	999999990	0,00	0,00	0,00	0,00	0,00	0,00	0,00	0,00
2211007299	Cooperativa Três Serras de Lafões, CRL	999999990	0,00	0,00	0,00	0,00	0,00	0,00	0,00	0,00
2211007302	Alberto & Paulo Audio Produções, Lda	999999990	0,00	0,00	0,00	0,00	0,00	0,00	0,00	0,00
2211007303	Grato Futuro Unipessoal, Lda.	999999990	0,00	0,00	0,00	0,00	0,00	0,00	0,00	0,00
2211007306	Mortágua & Silva, Lda.	999999990	0,00	0,00	0,00	0,00	0,00	0,00	0,00	0,00
2211007309	Armazém de Ferro de Viseu, Lda	999999990	0,00	0,00	0,00	0,00	0,00	63,26	0,00	63,26
2211007314	SOMNIUM	999999990	0,00	0,00	0,00	0,00	0,00	0,00	0,00	0,00
2211007315	Encadernação Rosa Marques, lda	999999990	0,00	0,00	0,00	0,00	0,00	0,00	0,00	0,00
2211007317	Macromia, Lda.	999999990	0,00	0,00	0,00	0,00	0,00	0,00	0,00	0,00
2211007319	Bruno Filipe de Almeida Correia	999999990	0,00	0,00	0,00	0,00	0,00	0,00	0,00	0,00
2211007320	Construções Luís Manuel Silva Santos Imobiliária, Lda	999999990	0,00	0,00	0,00	0,00	0,00	0,00	0,00	0,00
2211007340	MOL 2-Multimédia Outdoor on Line , Lda	999999990	0,00	0,00	0,00	0,00	0,00	0,00	0,00	0,00
2211007341	Ecofield - Monitorizações, Estudos e Projectos, Lda.	999999990	0,00	0,00	0,00	0,00	0,00	0,00	0,00	0,00
2211007342	Matos, Fonseca & Associados - Estudos e Projectos, L	999999990	0,00	0,00	0,00	0,00	0,00	0,00	0,00	0,00
2211007344	Companhia de Teatro Viv'Arte	999999990	0,00	0,00	0,00	0,00	0,00	0,00	0,00	0,00
2211007345	Ritmo Obrigatório, Lda	999999990	0,00	5 842,50	0,00	0,00	11 931,00	11 931,00	0,00	0,00
2211007346	Núcleo Inicial - Formação e Consultoria, Lda.	999999990	0,00	0,00	0,00	0,00	0,00	0,00	0,00	0,00
2211007354	Zanet - Serviços de Engenharia	999999990	0,00	0,00	0,00	0,00	0,00	0,00	0,00	0,00
2211007355	Tech Plaza - Comércio e Serviços Tecnologia, Lda	999999990	0,00	0,00	0,00	0,00	0,00	0,00	0,00	0,00
2211007356	Tecnilab Portugal, S.A.	999999990	0,00	0,00	0,00	0,00	0,00	0,00	0,00	0,00
2211007361	Guida Maria Aparicio Torres Tormenta	999999990	0,00	0,00	0,00	0,00	0,00	0,00	0,00	0,00
2211007364	João Miguel Sarabando Santos	999999990	0,00	0,00	0,00	0,00	0,00	0,00	0,00	0,00
2211007374	Interfire, Lda.	999999990	0,00	0,00	0,00	0,00	0,00	0,00	0,00	0,00
2211007375	Mourão Serra, Unipessoal, Lda	999999990	0,00	0,00	0,00	0,00	0,00	0,00	0,00	0,00

Município de São Pedro do Sul

Ano: 2020

Conta	Designação	Entidade Parceira	Saldo Inicial		Movimentos do Período		Movimentos Acumulados		Saldo Final	
			Débito	Crédito	Débito	Crédito	Débito	Crédito	Débito	Crédito
2211007376	Pousamil - Comp. e Máq. Industriais. SA	999999990	0,00	352,51	0,00	0,00	1 680,26	1 680,26	0,00	0,00
2211007377	Bruno Miguel Alkain do Nascimento	999999990	0,00	0,00	0,00	0,00	0,00	0,00	0,00	0,00
2211007379	Centro Hipico de Viseu	999999990	0,00	0,00	0,00	0,00	0,00	0,00	0,00	0,00
2211007387	Geopor, Unipessoal, Lda	999999990	0,00	0,00	0,00	0,00	3 694,99	4 444,99	0,00	750,00
2211007397	3XL Segurança Privada Fernando Marques, Unip.Lda	999999990	0,00	276,75	0,00	0,00	2 269,35	2 269,35	0,00	0,00
2211007399	Bernardino Santos Rodrigues, Lda	999999990	0,00	0,00	0,00	0,00	0,00	0,00	0,00	0,00
2211007400	E-Redes - Distribuição de Eletricidade, S.A.	999999990	0,00	304,65	0,00	0,00	27 841,77	27 841,77	0,00	0,00
2211007401	Luís Filipe Bordonhos Teixeira	999999990	0,00	430,50	0,00	0,00	2 521,50	2 521,50	0,00	0,00
2211007404	Truticultura do Paivô, Lda	999999990	0,00	0,00	0,00	0,00	0,00	0,00	0,00	0,00
2211007407	Café Central	999999990	0,00	0,00	0,00	0,00	0,00	0,00	0,00	0,00
2211007413	Hotel Monte Rio,S.A.	999999990	0,00	0,00	0,00	0,00	630,00	630,00	0,00	0,00
2211007417	Alumínios - São Pedro Ldª	999999990	0,00	0,00	0,00	0,00	0,00	0,00	0,00	0,00
2211007453	Medical Plus - Produtos Médicos e Hospitalares Lda	999999990	0,00	0,00	0,00	0,00	0,00	444,65	0,00	444,65
2211007480	Podium Events, SA.	999999990	0,00	0,00	0,00	0,00	0,00	0,00	0,00	0,00
2211007489	Pedro Henrique Alexandre Figueiredo Esteves	999999990	0,00	0,00	0,00	0,00	0,00	0,00	0,00	0,00
2211007494	Armando Correia do Rio Soares Cravo	999999990	0,00	0,00	0,00	0,00	2 667,62	2 667,62	0,00	0,00
2211007502	Safety Águeda - Materiais de Incêndio, SA	999999990	0,00	0,00	0,00	0,00	0,00	0,00	0,00	0,00
2211007508	Loja das Fardas, de Isabel Maria Castanheira S. de Alr	999999990	0,00	0,00	0,00	0,00	0,00	0,00	0,00	0,00
2211007509	AmaralCar - Comércio e Reparação Auto, Lda	999999990	0,00	0,00	0,00	0,00	0,00	0,00	0,00	0,00
2211007516	MOMEL - Comércio de Artigos Sanitários e Rega S.A.	999999990	0,00	3 650,03	0,00	0,00	7 866,53	13 460,07	0,00	5 593,54
2211007517	MARLOURO - Representações, consultadoria e mobili	999999990	0,00	0,00	0,00	0,00	0,00	0,00	0,00	0,00
2211007524	António Augusto Ferreira Gomes	999999990	0,00	0,00	0,00	0,00	0,00	0,00	0,00	0,00
2211007541	Wellgreen, Unipessoal, Lda	999999990	0,00	1 386,59	0,00	0,00	1 386,59	1 386,59	0,00	0,00
2211007542	Auto Agrícola Sobralense, Lda.	999999990	0,00	0,00	0,00	0,00	0,00	0,00	0,00	0,00
2211007543	Iberpower - Tratores e Máquinas, Lda	999999990	0,00	0,00	0,00	0,00	339,82	1 717,64	0,00	1 377,82
2211007548	Edição e Produção Artistica, Lda	999999990	0,00	0,00	0,00	0,00	0,00	0,00	0,00	0,00
2211007566	Enforce - Engenharia da Energia, SA	999999990	0,00	0,00	0,00	0,00	24 106,77	24 106,77	0,00	0,00
2211007603	Transdev Interior, S.A.	999999990	0,00	126 390,88	0,00	0,00	274 085,03	274 085,03	0,00	0,00
2211007611	Canard Bordados, Lda	999999990	0,00	0,00	0,00	0,00	0,00	0,00	0,00	0,00
2211007612	Tiago Manuel Pinho Soares	999999990	0,00	0,00	0,00	0,00	0,00	0,00	0,00	0,00
2211007620	Vicauto, Lda	999999990	0,00	869,48	0,00	0,00	3 190,07	3 618,12	0,00	428,05
2211007621	CV-Comércio de Materiais de Construção, Lda	999999990	0,00	23 402,95	0,00	0,00	48 097,10	51 205,56	0,00	3 108,46
2211007629	Baltazar de Carvalho Machado Gonçalves de Aguiar	999999990	0,00	0,00	0,00	0,00	0,00	0,00	0,00	0,00
2211007633	VGS - Visão Global para a Segurança no Trabalho, L.d	999999990	0,00	0,00	0,00	0,00	0,00	0,00	0,00	0,00
2211007634	Projeconstrói-Proj.e Construção Civil-Sociedade Unipe	999999990	0,00	0,00	0,00	0,00	0,00	0,00	0,00	0,00

Município de São Pedro do Sul

Ano: 2020

Conta	Designação	Entidade Parceira	Saldo Inicial		Movimentos do Período		Movimentos Acumulados		Saldo Final	
			Débito	Crédito	Débito	Crédito	Débito	Crédito	Débito	Crédito
2211007644	José Carlos de Sousa Rocha Bordonhos	999999990	0,00	0,00	0,00	0,00	0,00	0,00	0,00	0,00
2211007671	Sarifa & Tarique, Lda.	999999990	0,00	0,00	0,00	0,00	0,00	0,00	0,00	0,00
2211007672	Candela - Sistemas Reflectores Rodoviários, Lda	999999990	0,00	0,00	0,00	0,00	1 033,43	1 033,43	0,00	0,00
2211007675	Paulo Miguel dos Santos Carvalho Pereira	999999990	0,00	0,00	0,00	0,00	0,00	0,00	0,00	0,00
2211007676	Abrakadabra	999999990	0,00	0,00	0,00	0,00	0,00	0,00	0,00	0,00
2211007682	Rituais & Narrativas, Unipessoal, Lda	999999990	0,00	3 302,55	0,00	0,00	3 302,55	3 302,55	0,00	0,00
2211007684	Rede Nacional de Expressos, Lda	999999990	0,00	0,00	0,00	0,00	19,00	19,00	0,00	0,00
2211007685	WLP - Comércio a Retalho, Unipessoal, Lda	999999990	0,00	0,00	0,00	0,00	30,90	30,90	0,00	0,00
2211007689	Visoparts	999999990	0,00	320,75	0,00	0,00	320,75	320,75	0,00	0,00
2211007695	Vontade Verde - Unipessoal, Lda.	999999990	0,00	0,00	0,00	0,00	0,00	0,00	0,00	0,00
2211007717	InterTours	999999990	0,00	0,00	0,00	0,00	0,00	0,00	0,00	0,00
2211007720	Finiclasse	999999990	0,00	0,00	0,00	0,00	6 531,75	6 531,75	0,00	0,00
2211007723	Silefor - Gestão Florestal, Lda.	999999990	0,00	0,00	0,00	0,00	0,00	0,00	0,00	0,00
2211007748	Daniel Caetano Unipessoal, Lda.	999999990	0,00	0,00	0,00	0,00	0,00	0,00	0,00	0,00
2211007749	Ledout - Comunicação em Outdoors Digitais	999999990	0,00	0,00	0,00	0,00	0,00	0,00	0,00	0,00
2211007752	Nádia Soares Estadieu	999999990	0,00	0,00	0,00	0,00	0,00	0,00	0,00	0,00
2211007760	Economipress - Edição de Publicações e Marketing, Lc	999999990	0,00	0,00	0,00	0,00	1 230,00	1 230,00	0,00	0,00
2211007761	Visagricola, Produtos Agrícolas, Lda	999999990	0,00	98,05	0,00	0,00	2 002,44	2 002,44	0,00	0,00
2211007762	Arménio Alexandre Almeida Moreira	999999990	0,00	0,00	0,00	0,00	450,00	450,00	0,00	0,00
2211007767	Viduedo Desportos	999999990	0,00	0,00	0,00	0,00	0,00	0,00	0,00	0,00
2211007768	JP Produções, Lda.	999999990	0,00	0,00	0,00	0,00	0,00	0,00	0,00	0,00
2211007769	Miguel Pedra, Unipessoal, Lda.	999999990	0,00	0,00	0,00	0,00	0,00	0,00	0,00	0,00
2211007774	Bruno Miguel Pereira Nogueira	999999990	0,00	0,00	0,00	0,00	0,00	0,00	0,00	0,00
2211007780	Mármores Ferrar, Lda	999999990	0,00	0,00	0,00	0,00	0,00	0,00	0,00	0,00
2211007787	Global Noticias - Media Group,SA	999999990	0,00	1 193,35	0,00	0,00	1 619,55	1 619,55	0,00	0,00
2211007795	AUDIOGEST - Associação para a Gestão e Distribuiçã	999999990	0,00	0,00	0,00	0,00	0,00	0,00	0,00	0,00
2211007797	Struconcept, Lda -Consultores de Engenharia	999999990	0,00	0,00	0,00	0,00	0,00	0,00	0,00	0,00
2211007808	António Pesqueira Filhos, Lda	999999990	0,00	0,00	0,00	0,00	1 570,71	1 570,71	0,00	0,00
2211007809	TrimGo - Estudos de Mercado e Imagem, Lda.	999999990	0,00	0,00	0,00	0,00	0,00	0,00	0,00	0,00
2211007812	Bi-Bright Comunicação Visual Interactiva S.A.	999999990	0,00	0,00	0,00	0,00	0,00	0,00	0,00	0,00
2211007814	M.T.A. - Comércio de Máquinas, Tractores e Automóve	999999990	0,00	0,00	0,00	0,00	365,22	1 340,89	0,00	975,67
2211007815	Rurisocietate, LDA	999999990	0,00	0,00	0,00	0,00	3 337,38	3 337,38	0,00	0,00
2211007831	4ENERGY - Comércio e Instalações Técnicas, Lda	999999990	0,00	0,00	0,00	0,00	1 151,46	1 151,46	0,00	0,00
2211007842	Ascendum Camiões, Unipessoal Lda	999999990	0,00	0,00	0,00	0,00	406,02	406,02	0,00	0,00
2211007845	Expressglass, SA	999999990	0,00	0,00	0,00	0,00	0,00	0,00	0,00	0,00

Município de São Pedro do Sul

Ano: 2020

Conta	Designação	Entidade Parceira	Saldo Inicial		Movimentos do Período		Movimentos Acumulados		Saldo Final	
			Débito	Crédito	Débito	Crédito	Débito	Crédito	Débito	Crédito
2211007846	Lisboa Feiras, Congressos e Eventos	999999990	0,00	0,00	0,00	0,00	0,00	0,00	0,00	0,00
2211007847	Majov Edições, Lda	999999990	0,00	0,00	0,00	0,00	3 690,00	3 690,00	0,00	0,00
2211007848	Cooperativa Agricola Produtores de Sal de Rio Maior, C	999999990	0,00	0,00	0,00	0,00	0,00	0,00	0,00	0,00
2211007852	Nuno Manuel Marques Rodrigues	999999990	0,00	0,00	0,00	0,00	0,00	0,00	0,00	0,00
2211007858	EIPWU, LDA	999999990	0,00	0,00	0,00	0,00	0,00	0,00	0,00	0,00
2211007862	Clorocola - Revestimentos e Renovação de Edifícios, L	999999990	0,00	0,00	0,00	0,00	0,00	0,00	0,00	0,00
2211007864	Abel Alexandre Marques de Moura	999999990	0,00	0,00	0,00	0,00	0,00	0,00	0,00	0,00
2211007865	Bruno Miguel Martins Cabral	999999990	0,00	0,00	0,00	0,00	0,00	0,00	0,00	0,00
2211007866	Nancy Fonseca Brito	999999990	0,00	0,00	0,00	0,00	0,00	0,00	0,00	0,00
2211007878	Paula Santos Matos,Unipessoal,Lda	999999990	0,00	0,00	0,00	0,00	0,00	0,00	0,00	0,00
2211007882	Companhia de Teatro O Sonho	999999990	0,00	0,00	0,00	0,00	0,00	0,00	0,00	0,00
2211007884	Terras de Aventura, Desporto e Lazer em Natureza, Ld	999999990	0,00	0,00	0,00	0,00	0,00	0,00	0,00	0,00
2211007900	Coursemen, Lda	999999990	0,00	0,00	0,00	0,00	0,00	0,00	0,00	0,00
2211007915	Horizonte de Palavras - Edições Unipessoal, Lda	999999990	0,00	0,00	0,00	0,00	0,00	0,00	0,00	0,00
2211007916	HIDMA - Hidráulica e Automação, SA	999999990	0,00	0,00	0,00	0,00	0,00	0,00	0,00	0,00
2211007918	QUARTO CRESCENTE TEATRO	999999990	0,00	0,00	0,00	0,00	0,00	0,00	0,00	0,00
2211007923	Pautas & Vinho Verde - Associação Cultural	999999990	0,00	0,00	0,00	0,00	0,00	0,00	0,00	0,00
2211007924	Mystery Talents - Unipessoal, Lda.	999999990	0,00	0,00	0,00	0,00	0,00	0,00	0,00	0,00
2211007925	Canoliva-Equip. Técnicos de Can. e Rep. Lda	999999990	0,00	714,38	0,00	0,00	714,38	714,38	0,00	0,00
2211007926	APTECE - Assoc. Portuguesa Turismo de Culinária e E	999999990	0,00	0,00	0,00	0,00	0,00	0,00	0,00	0,00
2211007954	José Pedro Rodrigues Moreira	999999990	0,00	0,00	0,00	0,00	0,00	0,00	0,00	0,00
2211007963	Higimarto, Lda	999999990	0,00	672,12	0,00	0,00	1 214,21	1 845,08	0,00	630,87
2211007980	António Lopes Pina Unipessoal, Lda	999999990	0,00	0,00	0,00	0,00	0,00	0,00	0,00	0,00
2211007982	360 Graus Internet - Sistemas de Informação, Lda	999999990	0,00	0,00	0,00	0,00	441,79	441,79	0,00	0,00
2211007983	Incrediblelicious, Lda	999999990	0,00	0,00	0,00	0,00	0,00	0,00	0,00	0,00
2211007985	Desigm - Comunicação e Publicidade, Unipessoal, Lda	999999990	0,00	0,00	0,00	0,00	0,00	0,00	0,00	0,00
2211007990	Sergio Dionisio Lucas Santos	999999990	0,00	0,00	0,00	0,00	0,00	0,00	0,00	0,00
2211007999	L. S. Almeida, Unipessoal, Lda.	999999990	0,00	1 544,92	0,00	0,00	1 544,92	1 544,92	0,00	0,00
2211008004	Sociedade Agrícola Ferreira & Filhos, SA	999999990	0,00	0,00	0,00	0,00	5 247,00	5 247,00	0,00	0,00
2211008013	Guarda Nacional Republicana(GNR) Posto Territorial d	999999990	0,00	0,00	0,00	0,00	0,00	0,00	0,00	0,00
2211008016	Casa do Paço de Bordonhos - Organização de Eventos	999999990	0,00	0,00	0,00	0,00	0,00	0,00	0,00	0,00
2211008026	Future Proman, SA.	999999990	0,00	37 367,40	0,00	0,00	80 196,05	91 130,70	0,00	10 934,65
2211008031	APTUR - Associação Portuguesa de Turismologia	999999990	0,00	0,00	0,00	0,00	0,00	0,00	0,00	0,00
2211008032	MM Coast Parts, Lda	999999990	0,00	0,00	0,00	0,00	0,00	0,00	0,00	0,00
2211008034	CloudSymbiosis IT Consulting, Lda	999999990	0,00	491,26	0,00	0,00	491,26	491,26	0,00	0,00

Município de São Pedro do Sul

Ano: 2020

Conta	Designação	Entidade Parceira	Saldo Inicial		Movimentos do Período		Movimentos Acumulados		Saldo Final	
			Débito	Crédito	Débito	Crédito	Débito	Crédito	Débito	Crédito
2211008035	Bureau Veritas Rinave-Sociedade Unipessoal, Lda	999999990	0,00	0,00	0,00	0,00	183,27	183,27	0,00	0,00
2211008043	Empresa Martins - Agências de Viagens e Turismo, L.d	999999990	0,00	0,00	0,00	0,00	0,00	0,00	0,00	0,00
2211008047	Glocal Decide	999999990	0,00	54,12	0,00	0,00	407,15	446,51	0,00	39,36
2211008050	Sonhos Garridos, Unipessoal, Lda.	999999990	0,00	3 075,00	0,00	0,00	64 550,40	64 550,40	0,00	0,00
2211008056	Sandra Cristina Gaspar Nogueira da Silva Fonseca	999999990	0,00	0,00	0,00	0,00	0,00	0,00	0,00	0,00
2211008058	Ideia Pack, Lda	999999990	0,00	0,00	0,00	0,00	0,00	0,00	0,00	0,00
2211008068	Jorge Rafael Loureiro Ferreira	999999990	0,00	0,00	0,00	0,00	0,00	0,00	0,00	0,00
2211008072	Decunify - Soluções de Comunicações, S.A.	999999990	0,00	0,00	0,00	0,00	1 271,28	1 271,28	0,00	0,00
2211008094	Edicópia - Soc. de Equipamentos de Escritório, Lda	999999990	0,00	9 635,77	0,00	0,00	25 903,44	30 272,94	0,00	4 369,50
2211008113	Mech consultores - arquitectura e engenharia lda.	999999990	0,00	0,00	0,00	0,00	0,00	0,00	0,00	0,00
2211008114	Marques de Almeida, J. Nunes, V. Simões & Associado	999999990	0,00	1 629,75	0,00	0,00	5 975,75	5 975,75	0,00	0,00
2211008115	Fundação Abel Lacerda	999999990	0,00	0,00	0,00	0,00	0,00	0,00	0,00	0,00
2211008117	Gráfica Pacense, Lda	999999990	0,00	0,00	0,00	0,00	0,00	0,00	0,00	0,00
2211008118	Raquel Joana Ribeiro Mendes	999999990	0,00	0,00	0,00	0,00	0,00	0,00	0,00	0,00
2211008119	Clube de Desportos Alternativos da Nazaré - C.D.A.N.	999999990	0,00	0,00	0,00	0,00	0,00	0,00	0,00	0,00
2211008120	António Roberto Rodrigues de Moura	999999990	0,00	0,00	0,00	0,00	0,00	0,00	0,00	0,00
2211008131	Albano Tomás da Fonseca Duarte	999999990	0,00	0,00	0,00	0,00	0,00	0,00	0,00	0,00
2211008148	Chappa, Produções Fotográficas Unipessoal, Lda	999999990	0,00	0,00	0,00	0,00	0,00	0,00	0,00	0,00
2211008160	Otis Elevadores, Lda.	999999990	0,00	0,00	0,00	0,00	473,55	473,55	0,00	0,00
2211008163	António Filipe Neto, Lda	999999990	0,00	0,00	0,00	0,00	0,00	0,00	0,00	0,00
2211008164	Lúcia Maria Figueiredo Lopes	999999990	0,00	0,00	0,00	0,00	0,00	0,00	0,00	0,00
2211008176	Edições Saída de Emergência, L.da	999999990	0,00	0,00	0,00	0,00	0,00	0,00	0,00	0,00
2211008177	Rodonorte - Transportes Portugueses, S.A.	999999990	0,00	0,00	0,00	0,00	0,00	0,00	0,00	0,00
2211008199	Associação Vox Angelis	999999990	0,00	0,00	0,00	0,00	0,00	0,00	0,00	0,00
2211008203	Confraria do Bom Jesus do Monte	999999990	0,00	0,00	0,00	0,00	0,00	0,00	0,00	0,00
2211008206	EMAG - Equipamentos Mário Agostinho. Lda	999999990	0,00	0,00	0,00	0,00	0,00	0,00	0,00	0,00
2211008207	Sogenave	999999990	0,00	0,00	0,00	0,00	0,00	0,00	0,00	0,00
2211008209	Paulo Lima - Produções Musicais, Sociedade Unipesso	999999990	0,00	0,00	0,00	0,00	0,00	0,00	0,00	0,00
2211008211	Oligás	999999990	0,00	0,00	0,00	0,00	0,00	0,00	0,00	0,00
2211008221	Tutti Natura, Lda.	999999990	0,00	0,00	0,00	0,00	0,00	0,00	0,00	0,00
2211008231	BeiraToldos-Comércio de Toldos, Lda	999999990	0,00	0,00	0,00	0,00	0,00	0,00	0,00	0,00
2211008237	Fábio Guerreiro dos Santos	999999990	0,00	0,00	0,00	0,00	0,00	0,00	0,00	0,00
2211008245	Pedro Filipe Neves Bastos	999999990	0,00	0,00	0,00	0,00	0,00	0,00	0,00	0,00
2211008252	Páginautentica - Publicações, Lda	999999990	0,00	0,00	0,00	0,00	0,00	0,00	0,00	0,00
2211008253	Fitness Lafões Club Unipessoal, Lda.	999999990	0,00	0,00	0,00	0,00	0,00	0,00	0,00	0,00

Município de São Pedro do Sul

Ano: 2020

Conta	Designação	Entidade Parceira	Saldo Inicial		Movimentos do Período		Movimentos Acumulados		Saldo Final	
			Débito	Crédito	Débito	Crédito	Débito	Crédito	Débito	Crédito
2211008254	Eurico Bruno de Almeida Pereira	999999990	0,00	0,00	0,00	0,00	0,00	0,00	0,00	0,00
2211008294	Aimiao Zhou	999999990	0,00	0,00	0,00	0,00	0,00	0,00	0,00	0,00
2211008322	Essencial Fantasy, Lda	999999990	0,00	0,00	0,00	0,00	0,00	0,00	0,00	0,00
2211008327	Cláudia Maria Sacramento Alves	999999990	0,00	0,00	0,00	0,00	0,00	0,00	0,00	0,00
2211008332	Solmag - Sociedade de Oleos e Material Agricola Lda	999999990	0,00	74,78	0,00	0,00	1 074,53	1 074,53	0,00	0,00
2211008333	ESCALAPLAUSO UNIPESSOAL, LDA.	999999990	0,00	0,00	0,00	0,00	0,00	0,00	0,00	0,00
2211008341	Maria de Fátima Fernandes de Figueiredo Tavares	999999990	0,00	0,00	0,00	0,00	0,00	0,00	0,00	0,00
2211008348	Lucídio da Silva	999999990	0,00	0,00	0,00	0,00	0,00	0,00	0,00	0,00
2211008361	Doca de Santo Esplanada Bar, Lda	999999990	0,00	0,00	0,00	0,00	0,00	0,00	0,00	0,00
2211008365	Centimetro Certo, Unip., Lda	999999990	0,00	0,00	0,00	0,00	0,00	0,00	0,00	0,00
2211008373	MasterTest - Inspeção de Veículos, S.A.	999999990	0,00	0,00	0,00	0,00	0,00	0,00	0,00	0,00
2211008382	Itsready	999999990	0,00	0,00	0,00	0,00	0,00	0,00	0,00	0,00
2211008386	Pedro Santos Arquitetura, Lda	999999990	0,00	0,00	0,00	0,00	0,00	0,00	0,00	0,00
2211008387	Covieng	999999990	0,00	0,00	0,00	0,00	0,00	0,00	0,00	0,00
2211008396	Arborlusitania - Produtor de Plantas Ornamentais, Unip	999999990	0,00	2 429,52	0,00	0,00	2 429,52	2 429,52	0,00	0,00
2211008406	Critec	999999990	0,00	0,00	0,00	0,00	2 724,45	2 724,45	0,00	0,00
2211008415	Jose Manuel Correia Almeida	999999990	0,00	0,00	0,00	0,00	0,00	0,00	0,00	0,00
2211008422	José Manuel dos Santos Alves	999999990	0,00	0,00	0,00	0,00	0,00	0,00	0,00	0,00
2211008433	Júlio de Sousa Vieira de Matos	999999990	0,00	0,00	0,00	0,00	0,00	0,00	0,00	0,00
2211008441	Cantinho do Varoso II - Construções L.da	999999990	0,00	0,00	0,00	0,00	0,00	0,00	0,00	0,00
2211008462	UrbanPoint. Lda	999999990	0,00	0,00	0,00	0,00	0,00	0,00	0,00	0,00
2211008470	Serviços Municipalizados de Água e Saneamento de V	999999990	0,00	0,00	0,00	0,00	0,00	0,00	0,00	0,00
2211008478	Fafinstala - Instalações Electricas, Lda.	999999990	0,00	0,00	0,00	0,00	0,00	0,00	0,00	0,00
2211008485	Pastelaria Cosco, Lda	999999990	0,00	0,00	0,00	0,00	0,00	0,00	0,00	0,00
2211008487	Ana Maria Xarim Ribeiro de Carvalho Santos	999999990	0,00	0,00	0,00	0,00	0,00	0,00	0,00	0,00
2211008491	VecoUrbanDesign - Unipessoal	999999990	0,00	0,00	0,00	0,00	0,00	0,00	0,00	0,00
2211008502	LVT - Audio e Lighting Equipment. Lda	999999990	0,00	0,00	0,00	0,00	0,00	0,00	0,00	0,00
2211008503	Associação Nacional de Assembleias Municipais	999999990	0,00	0,00	0,00	0,00	0,00	0,00	0,00	0,00
2211008510	Smartstep - Sistema de Mobilidade Integrados, Lda	999999990	0,00	0,00	0,00	0,00	2 029,50	2 029,50	0,00	0,00
2211008514	Deogeosistemas Topografia, Unipessoal, Lda	999999990	0,00	0,00	0,00	0,00	0,00	0,00	0,00	0,00
2211008515	Betweien	999999990	0,00	0,00	0,00	0,00	0,00	0,00	0,00	0,00
2211008517	Associação de Estudos de Direito Regional e Local - A	999999990	0,00	0,00	0,00	0,00	0,00	0,00	0,00	0,00
2211008534	A Música Portuguesa a Gostar Dela Própria	999999990	0,00	0,00	0,00	0,00	0,00	0,00	0,00	0,00
2211008537	Jorge António Rebelo do Amaral	999999990	0,00	0,00	0,00	0,00	0,00	0,00	0,00	0,00
2211008538	António da Costa Correia, Lda	999999990	0,00	0,00	0,00	0,00	0,00	0,00	0,00	0,00

Município de São Pedro do Sul

Ano: 2020

Conta	Designação	Entidade Parceira	Saldo Inicial		Movimentos do Período		Movimentos Acumulados		Saldo Final	
			Débito	Crédito	Débito	Crédito	Débito	Crédito	Débito	Crédito
2211008539	Esboço Glamoroso	999999990	0,00	0,00	0,00	0,00	0,00	0,00	0,00	0,00
2211008560	Nuno Tiago da Silva Duarte	999999990	0,00	0,00	0,00	0,00	0,00	0,00	0,00	0,00
2211008561	Riguer, Ldª	999999990	0,00	0,00	0,00	0,00	0,00	0,00	0,00	0,00
2211008565	Maria Isabel de Almeida Marques Rodrigues	999999990	0,00	0,00	0,00	0,00	0,00	0,00	0,00	0,00
2211008568	Caravela, Companhia de Seguros, SA	999999990	0,00	8 140,87	0,00	0,00	58 419,35	58 419,35	0,00	0,00
2211008569	LMCCM - Arquitetura, Reabilitação, Construção e Desi	999999990	0,00	5 682,60	0,00	0,00	11 365,20	11 365,20	0,00	0,00
2211008578	ViseuNow	999999990	0,00	1 640,00	0,00	0,00	4 018,00	5 986,00	0,00	1 968,00
2211008608	Such - Parque Saúde	999999990	0,00	0,00	0,00	0,00	0,00	0,00	0,00	0,00
2211008609	Estrela do Shopping, Pastelaria Padaria, Lda	999999990	0,00	0,00	0,00	0,00	0,00	0,00	0,00	0,00
2211008626	Joaquim Lourenço Fragoso Branco	999999990	0,00	0,00	0,00	0,00	0,00	0,00	0,00	0,00
2211008637	SIDOR - Metalomecânica, Lda	999999990	0,00	0,00	0,00	0,00	447,72	447,72	0,00	0,00
2211008638	Graciana Romeo	999999990	0,00	0,00	0,00	0,00	0,00	0,00	0,00	0,00
2211008640	Fatias de Cá Almourol- Associação Cultural	999999990	0,00	0,00	0,00	0,00	0,00	0,00	0,00	0,00
2211008718	Pétalas Palpitantes, Lda.	999999990	0,00	721,40	0,00	0,00	721,40	721,40	0,00	0,00
2211008739	Seguir Rumos Lda	999999990	0,00	82,00	0,00	0,00	1 189,51	1 189,51	0,00	0,00
2211008740	Perola da Travessa, Lda.	999999990	0,00	0,00	0,00	0,00	0,00	0,00	0,00	0,00
2211008741	VisionWare - Sistemas de Informação, SA	999999990	0,00	6 266,85	0,00	0,00	14 495,55	15 971,55	0,00	1 476,00
2211008742	Novavet - Distribuição Farmacéutica	999999990	0,00	0,00	0,00	0,00	2 076,33	5 743,40	0,00	3 667,07
2211008744	Alvorada Inesquecível, Lda.	999999990	0,00	0,00	0,00	0,00	0,00	0,00	0,00	0,00
2211008757	Associação Turística e Agrícola da Serra da Arada	999999990	0,00	0,00	0,00	0,00	0,00	0,00	0,00	0,00
2211008764	José Ricardo Fernandes Tavares	999999990	0,00	0,00	0,00	0,00	0,00	0,00	0,00	0,00
2211008766	Manuel Bandeira Correia de Oliveira	999999990	0,00	9 259,40	0,00	0,00	10 454,05	10 454,05	0,00	0,00
2211008770	Manuel António de Ribeiro de Figueiredo	999999990	0,00	0,00	0,00	0,00	0,00	0,00	0,00	0,00
2211008771	Rui Almeida Management Unipessoal, Lda	999999990	0,00	0,00	0,00	0,00	0,00	0,00	0,00	0,00
2211008772	Filipa Alexandra dos Santos Antunes	999999990	0,00	0,00	0,00	0,00	0,00	0,00	0,00	0,00
2211008782	Forminho - Consultoria de Gestão e Formação, Lda	999999990	0,00	0,00	0,00	0,00	0,00	0,00	0,00	0,00
2211008790	Quimpest	999999990	0,00	0,00	0,00	0,00	0,00	0,00	0,00	0,00
2211008792	Costa Barros - Centro Técnico de Pneus, Lda	999999990	0,00	3 425,10	0,00	0,00	8 796,52	9 240,23	0,00	443,71
2211008796	Luís Carlos Silvano Torralvo	999999990	0,00	0,00	0,00	0,00	0,00	0,00	0,00	0,00
2211008803	Euclides Ramos Caetano	999999990	0,00	0,00	0,00	0,00	0,00	0,00	0,00	0,00
2211008810	NREGAS - Sistemas de Rega - Unipessoal, Ldª	999999990	0,00	0,00	0,00	0,00	0,00	0,00	0,00	0,00
2211008811	Exploroscopio - Atividades Turísticas, Unipessoal, Lda.	999999990	0,00	0,00	0,00	0,00	0,00	0,00	0,00	0,00
2211008812	Emotions and Balance - Unipessoal, Lda.	999999990	0,00	0,00	0,00	0,00	0,00	0,00	0,00	0,00
2211008814	Manuel Almeida, Lda	999999990	0,00	0,00	0,00	0,00	0,00	0,00	0,00	0,00
2211008816	Dingipeças	999999990	0,00	749,75	0,00	0,00	7 104,55	7 104,55	0,00	0,00

Município de São Pedro do Sul

Ano: 2020

Conta	Designação	Entidade Parceira	Saldo Inicial		Movimentos do Período		Movimentos Acumulados		Saldo Final	
			Débito	Crédito	Débito	Crédito	Débito	Crédito	Débito	Crédito
2211008820	Alaforefaz, Construções Lda	999999990	0,00	996,30	0,00	0,00	8 051,09	8 051,09	0,00	0,00
2211008825	Instituto Politécnico da Guarda	999999990	0,00	0,00	0,00	0,00	0,00	0,00	0,00	0,00
2211008829	Nunes Brás & Santos Sousa - Soluções de Engenharia	999999990	0,00	1 217,70	0,00	0,00	1 217,70	1 217,70	0,00	0,00
2211008858	Joaquim Moreira	999999990	0,00	0,00	0,00	0,00	0,00	0,00	0,00	0,00
2211008862	Segredos e Predicados, Lda	999999990	0,00	0,00	0,00	0,00	0,00	0,00	0,00	0,00
2211008863	Grupo Folclórico, Cultural e Recreativo de Albergaria-a	999999990	0,00	0,00	0,00	0,00	255,00	255,00	0,00	0,00
2211008865	Rodrigues & Pereiro, Lda.	999999990	0,00	5 694,42	0,00	0,00	10 571,14	11 610,83	0,00	1 039,69
2211008869	Country Team, Lda	999999990	0,00	0,00	0,00	0,00	615,00	615,00	0,00	0,00
2211008872	Edubox S. A.	999999990	0,00	0,00	0,00	0,00	90,98	90,98	0,00	0,00
2211008894	Invespicôto - Comércio e Investimentos Turísticos, Lda	999999990	0,00	0,00	0,00	0,00	39,70	39,70	0,00	0,00
2211008898	Apisfilanis Unipessoal, Lda	999999990	0,00	0,00	0,00	0,00	0,00	0,00	0,00	0,00
2211008905	Galerias Gildo, S.L.	999999990	0,00	0,00	0,00	0,00	0,00	0,00	0,00	0,00
2211008906	Repsol Comercial de Produtos Petrolíferos, S.A.	999999990	0,00	0,00	0,00	0,00	0,00	0,00	0,00	0,00
2211008909	Fernanda Maria Costa, Unipessoal , Lda	999999990	0,00	0,00	0,00	0,00	0,00	0,00	0,00	0,00
2211008910	Marafona Encantada Associação Cultural	999999990	0,00	0,00	0,00	0,00	0,00	0,00	0,00	0,00
2211008914	WSBP Eletronics, Lda	999999990	0,00	0,00	0,00	0,00	0,00	0,00	0,00	0,00
2211008916	União Filarmónica de A-da-Gorda	999999990	0,00	0,00	0,00	0,00	0,00	0,00	0,00	0,00
2211008933	Tributubos, Lda	999999990	0,00	0,00	0,00	0,00	0,00	0,00	0,00	0,00
2211008934	Gráfica Maiadouro, Lda	999999990	0,00	0,00	0,00	0,00	0,00	0,00	0,00	0,00
2211008936	Alvamater, Gestão Florestal, Lda	999999990	0,00	0,00	0,00	0,00	0,00	0,00	0,00	0,00
2211008938	Empark, SA	999999990	0,00	0,00	0,00	0,00	0,00	0,00	0,00	0,00
2211008943	Saidacasca, Unipessoal Lda	999999990	0,00	0,00	0,00	0,00	0,00	0,00	0,00	0,00
2211008954	Francisco Manso - Produção de Audiovisuais, Lda	999999990	0,00	0,00	0,00	0,00	0,00	0,00	0,00	0,00
2211008968	Associação Cultural Marimbondo	999999990	0,00	0,00	0,00	0,00	0,00	0,00	0,00	0,00
2211008969	Proxsys Solutions, Lda	999999990	0,00	8 908,77	0,00	0,00	15 080,35	15 080,35	0,00	0,00
2211008970	Granitos Quinta da Forno, Lda	999999990	0,00	0,00	0,00	0,00	0,00	0,00	0,00	0,00
2211008980	Lugar do Plano, Gestão do Território e Cultura, Lda.	999999990	0,00	8 179,50	0,00	0,00	8 179,50	8 179,50	0,00	0,00
2211009003	Sérgio Manuel Tavares, Unip. Lda	999999990	0,00	5 904,00	0,00	0,00	5 904,00	5 904,00	0,00	0,00
2211009004	Night & Fire Pirotecnia Silva, Lda	999999990	0,00	0,00	0,00	0,00	0,00	0,00	0,00	0,00
2211009005	I.P.V. - Instituto Politécnico de Viseu	999999990	0,00	0,00	0,00	0,00	0,00	0,00	0,00	0,00
2211009007	Touchfire, Lda	999999990	0,00	0,00	0,00	0,00	443,81	443,81	0,00	0,00
2211009008	Matos & Marcelino, Lda	999999990	0,00	0,00	0,00	0,00	0,00	0,00	0,00	0,00
2211009018	Edwin Andrés Correia Pestana	999999990	0,00	0,00	0,00	0,00	0,00	0,00	0,00	0,00
2211009019	Fábio Miguel Louros Rodrigues	999999990	0,00	0,00	0,00	0,00	0,00	0,00	0,00	0,00
2211009020	Mário Alexandre Sampaio Gonçalves	999999990	0,00	0,00	0,00	0,00	0,00	0,00	0,00	0,00

Município de São Pedro do Sul

Ano: 2020

Conta	Designação	Entidade Parceira	Saldo Inicial		Movimentos do Período		Movimentos Acumulados		Saldo Final	
			Débito	Crédito	Débito	Crédito	Débito	Crédito	Débito	Crédito
2211009021	Rodrigo Neves Pires das Neves	999999990	0,00	0,00	0,00	0,00	0,00	0,00	0,00	0,00
2211009022	Rui Pedro Reis Lopes Bandeira	999999990	0,00	0,00	0,00	0,00	0,00	0,00	0,00	0,00
2211009023	Sociedade Filarmónica Fraternidade de S. João de Are	999999990	0,00	0,00	0,00	0,00	0,00	0,00	0,00	0,00
2211009024	Joaquina da Conceição Correia Soares Figueiredo	999999990	0,00	12 322,14	0,00	0,00	13 268,01	13 268,01	0,00	0,00
2211009027	Bruno Videira de Albuquerque Fernandes	999999990	0,00	0,00	0,00	0,00	0,00	0,00	0,00	0,00
2211009028	Cedlingua - Centro de Ensino e Divulgação de Linguas	999999990	0,00	0,00	0,00	0,00	5 675,10	5 675,10	0,00	0,00
2211009039	FCP Media, SA	999999990	0,00	0,00	0,00	0,00	0,00	0,00	0,00	0,00
2211009048	Ponto S - Comércio, Serviços e Manutenção Auto, Lda	999999990	0,00	6 099,16	0,00	0,00	8 740,96	9 697,60	0,00	956,64
2211009049	Motivos Fidalgos Unipessoal, Lda.	999999990	0,00	0,00	0,00	0,00	230,00	230,00	0,00	0,00
2211009051	SIBS FORWARD PAYMENT SOLUTIONS	999999990	0,00	0,00	0,00	0,00	365,31	365,31	0,00	0,00
2211009058	Contenur Portugal, SA	999999990	0,00	0,00	0,00	0,00	0,00	0,00	0,00	0,00
2211009059	Lpcare, Lda.	999999990	0,00	0,00	0,00	0,00	0,00	0,00	0,00	0,00
2211009060	Esquina do Magalhães, Lda.	999999990	0,00	0,00	0,00	0,00	0,00	0,00	0,00	0,00
2211009061	Construtora Cidade do Viriato, Lda	999999990	0,00	0,00	0,00	0,00	0,00	0,00	0,00	0,00
2211009062	Transportes Cartense, Lda.	999999990	0,00	0,00	0,00	0,00	0,00	0,00	0,00	0,00
2211009063	Oliveira, Mendes & Azevedo, Lda.	999999990	0,00	0,00	0,00	0,00	0,00	0,00	0,00	0,00
2211009064	Alberto S. Marques, Lda.	999999990	0,00	0,00	0,00	0,00	0,00	0,00	0,00	0,00
2211009065	Sociedade Hoteleira do Campo Pequeno, Lda.	999999990	0,00	0,00	0,00	0,00	0,00	0,00	0,00	0,00
2211009066	Belmiro de Almeida	999999990	0,00	0,00	0,00	0,00	0,00	0,00	0,00	0,00
2211009074	Perspetiva Fidalga, Lda.	999999990	0,00	0,00	0,00	0,00	0,00	0,00	0,00	0,00
2211009089	Confederação Portuguesa das Colectividades de Cultu	999999990	0,00	0,00	0,00	0,00	0,00	0,00	0,00	0,00
2211009090	Alberpeças, Lda	999999990	0,00	0,00	0,00	0,00	0,00	0,00	0,00	0,00
2211009100	SEIVA TRUPE - Teatro Vivo	999999990	0,00	0,00	0,00	0,00	0,00	0,00	0,00	0,00
2211009115	Horizonte de Projecto - Consultores em Ambiente e Pa	999999990	0,00	10 455,00	0,00	0,00	10 455,00	10 455,00	0,00	0,00
2211009135	António Henrique Rocha Dias	999999990	0,00	0,00	0,00	0,00	0,00	0,00	0,00	0,00
2211009136	CINOV - Indústria e Comércio, S.A.	999999990	0,00	3 249,71	0,00	0,00	10 690,03	11 176,43	0,00	486,40
2211009138	Restaurante o Angelo, Lda.	999999990	0,00	0,00	0,00	0,00	0,00	0,00	0,00	0,00
2211009153	João Miguel Cosme Almeida Matos	999999990	0,00	0,00	0,00	0,00	0,00	0,00	0,00	0,00
2211009160	Berrelhas Turismo - Agência de Viagens, Lda	999999990	0,00	0,00	0,00	0,00	0,00	0,00	0,00	0,00
2211009162	Maia Marques & Marques Atividades Hoteleiras, Lda	999999990	0,00	160,00	0,00	0,00	160,00	160,00	0,00	0,00
2211009165	IN.N.E.R. International Network of Eco Regions	999999990	0,00	0,00	0,00	0,00	0,00	0,00	0,00	0,00
2211009166	Cantinho do Varoso III, Ldª	999999990	0,00	2 151,27	0,00	0,00	4 050,49	4 050,49	0,00	0,00
2211009170	Socimavis - Comércio e Reparação de Máquinas, Lda.	999999990	0,00	0,00	0,00	0,00	144,40	144,40	0,00	0,00
2211009171	Alda Maria Marques de Almeida	999999990	0,00	0,00	0,00	0,00	0,00	0,00	0,00	0,00
2211009187	António Maia da Silva	999999990	0,00	0,00	0,00	0,00	732,16	732,16	0,00	0,00

Município de São Pedro do Sul

Ano: 2020

Conta	Designação	Entidade Parceira	Saldo Inicial		Movimentos do Período		Movimentos Acumulados		Saldo Final	
			Débito	Crédito	Débito	Crédito	Débito	Crédito	Débito	Crédito
2211009218	Litocar - Distribuição Automóvel, S. A.	999999990	0,00	0,00	0,00	0,00	0,00	0,00	0,00	0,00
2211009219	Lubripaiva - Sociedade Comércio de Lubrificantes e Pr	999999990	0,00	1 523,39	0,00	0,00	4 632,54	5 513,96	0,00	881,42
2211009223	Léguas de Animação, Lda	999999990	0,00	0,00	0,00	0,00	0,00	0,00	0,00	0,00
2211009230	TDM - Transportes e Distrib. de Mercadorias, Lda.	999999990	0,00	0,00	0,00	0,00	0,00	0,00	0,00	0,00
2211009236	Magnetic Water, SA	999999990	0,00	0,00	0,00	0,00	0,00	0,00	0,00	0,00
2211009238	Trapézio de Ideias Ldª	999999990	0,00	43,05	0,00	0,00	43,05	43,05	0,00	0,00
2211009240	Sérgio Renato Ferreira	999999990	0,00	0,00	0,00	0,00	0,00	0,00	0,00	0,00
2211009250	Duarte João Correia dos Santos	999999990	0,00	0,00	0,00	0,00	70,09	70,09	0,00	0,00
2211009253	Bdr - Bandeiras e Mastros, S.A	999999990	0,00	0,00	0,00	0,00	0,00	0,00	0,00	0,00
2211009256	João Carlos Ferreira Almeida	999999990	0,00	0,00	0,00	0,00	0,00	0,00	0,00	0,00
2211009261	Optimustubos, Produtos e Acessórios para àgua e San	999999990	0,00	939,12	0,00	0,00	9 062,32	13 714,16	0,00	4 651,84
2211009266	Sequeira & Sequeira - Comércio Produtos Alimentares	999999990	0,00	0,00	0,00	0,00	252,15	252,15	0,00	0,00
2211009293	EAPN - Rede Europeia Anti-Pobreza / Portugal Associa	999999990	0,00	0,00	0,00	0,00	0,00	0,00	0,00	0,00
2211009301	Econorte - Serviços e produtos ambientais, unipessoal	999999990	0,00	1 536,89	0,00	0,00	6 147,56	6 147,56	0,00	0,00
2211009311	NAVOTEL - Empreendimentos Imobiliários e Turísticos	999999990	0,00	0,00	0,00	0,00	0,00	0,00	0,00	0,00
2211009314	Planta Livre, Produção e Comércio de Plantas Orname	999999990	0,00	2 729,61	0,00	0,00	9 205,15	9 205,15	0,00	0,00
2211009319	El Corte Inglês - Grandes Armazéns, S.A.	999999990	0,00	0,00	0,00	0,00	0,00	0,00	0,00	0,00
2211009331	DEKRA Inspeções Portugal, S.A.	999999990	0,00	0,00	0,00	0,00	2 626,87	2 626,87	0,00	0,00
2211009335	365 segurança privada, Lda.	999999990	0,00	0,00	0,00	0,00	0,00	0,00	0,00	0,00
2211009339	Alves & Rasteiro, Lda	999999990	0,00	0,00	0,00	0,00	19 126,50	19 126,50	0,00	0,00
2211009362	Enernel - Sistemas de energia, Lda	999999990	0,00	0,00	0,00	0,00	2 097,15	2 097,15	0,00	0,00
2211009363	Roadcherry - Restauração Soc. Unip., Lda.	999999990	0,00	0,00	0,00	0,00	0,00	0,00	0,00	0,00
2211009364	E2 Tech, Lda	999999990	0,00	0,00	0,00	0,00	0,00	0,00	0,00	0,00
2211009368	Dennis Nunes Xavier	999999990	0,00	0,00	0,00	0,00	0,00	0,00	0,00	0,00
2211009369	Estamos a Pensar - Associação Cultural	999999990	0,00	0,00	0,00	0,00	0,00	0,00	0,00	0,00
2211009375	Viagens Montemuro, Unipessoal, Lda	999999990	0,00	0,00	0,00	0,00	0,00	0,00	0,00	0,00
2211009392	Popolomondo - Associação Cultural	999999990	0,00	0,00	0,00	0,00	0,00	0,00	0,00	0,00
2211009400	Joao Manuel Lima Marques	999999990	0,00	0,00	0,00	0,00	0,00	0,00	0,00	0,00
2211009414	Fronteira das Palavras, Unipessoal, Lda	999999990	0,00	6 150,00	0,00	0,00	6 150,00	6 150,00	0,00	0,00
2211009441	Trigiene - Produtos de Higiene e Limpeza, Lda	999999990	0,00	0,00	0,00	0,00	0,00	0,00	0,00	0,00
2211009444	BLUEMATER,S.A.	999999990	0,00	0,00	0,00	0,00	0,00	0,00	0,00	0,00
2211009451	Carmo Estruturas em Madeira, S.A.	999999990	0,00	0,00	0,00	0,00	12 912,54	12 912,54	0,00	0,00
2211009454	Laboratório Regional de Trás-Os-Montes	999999990	0,00	0,00	0,00	0,00	442,80	621,15	0,00	178,35
2211009455	LPQ - Laboratório Pró-qualidade, Lda	999999990	0,00	893,61	0,00	0,00	3 410,81	3 410,81	0,00	0,00
2211009459	CombSantos, Lda	999999990	0,00	0,00	0,00	0,00	0,00	0,00	0,00	0,00

Município de São Pedro do Sul

Ano: 2020

Conta	Designação	Entidade Parceira	Saldo Inicial		Movimentos do Período		Movimentos Acumulados		Saldo Final	
			Débito	Crédito	Débito	Crédito	Débito	Crédito	Débito	Crédito
2211009513	Fatias Cá de Tomar	999999990	0,00	1 100,00	0,00	0,00	1 100,00	1 100,00	0,00	0,00
2211009527	Admirablewaves - Unipessoal, Lda.	999999990	0,00	0,00	0,00	0,00	762,60	762,60	0,00	0,00
2211009555	TIMBERBEE - Serviços Ambientais, Lda	999999990	0,00	542,40	0,00	0,00	542,40	542,40	0,00	0,00
2211009571	Micael Silva Lourenço	999999990	0,00	0,00	0,00	0,00	0,00	0,00	0,00	0,00
2211009617	Blue Chem - Indústria e Comércio, S.A	999999990	0,00	0,00	0,00	0,00	479,70	479,70	0,00	0,00
2211009632	Rofel - Indústria Metalúrgica de Águeda, Lda	999999990	0,00	0,00	0,00	0,00	0,00	0,00	0,00	0,00
2211009637	Metro Rústico Unipessoal, Lda	999999990	0,00	0,00	0,00	0,00	2 398,50	2 398,50	0,00	0,00
2211009668	CRESCER ENTRE LINHAS - CCT, LDA	999999990	0,00	0,00	0,00	0,00	19 957,70	19 957,70	0,00	0,00
2211009669	Viveiros da Cava do Viriato, Comércio de Plantas, Lda.	999999990	0,00	0,00	0,00	0,00	2 504,41	2 504,41	0,00	0,00
2211009677	Aquapor - Serviços, S.A.	999999990	0,00	0,00	0,00	0,00	36 654,00	36 654,00	0,00	0,00
2211009694	Datajuris	999999990	0,00	0,00	0,00	0,00	861,00	1 230,00	0,00	369,00
2211009697	Euro-Glass - José Fernando F. Lima	999999990	0,00	0,00	0,00	0,00	0,00	0,00	0,00	0,00
2211009701	Vislenha - Comércio de Lenha Unipessoal, Lda	999999990	0,00	5 194,00	0,00	0,00	9 858,00	9 858,00	0,00	0,00
2211009721	Cantinho do Varoso IV - Construções L.da	999999990	0,00	2 081,16	0,00	0,00	16 179,49	24 154,68	0,00	7 975,19
2211009723	Sociedade Filarmónica Lousanense	999999990	0,00	850,00	0,00	0,00	850,00	850,00	0,00	0,00
2211009735	5CróEnergia, Unipessoal, Lda	999999990	0,00	0,00	0,00	0,00	0,00	0,00	0,00	0,00
2211009739	PLATAFORMArq, Lda	999999990	0,00	0,00	0,00	0,00	5 904,00	5 904,00	0,00	0,00
2211009743	Multichaves Unipessoal, Lda	999999990	0,00	0,00	0,00	0,00	0,00	0,00	0,00	0,00
2211009759	SUABIA, LDA	999999990	0,00	0,00	0,00	0,00	1 600,00	1 600,00	0,00	0,00
2211009760	Coro Mozart de Viseu - Associação Cultural	999999990	0,00	750,00	0,00	0,00	750,00	750,00	0,00	0,00
2211009762	Picanha Brasil - Jerri Luiz Maciel	999999990	0,00	0,00	0,00	0,00	0,00	0,00	0,00	0,00
2211009763	SMTUC	999999990	0,00	0,00	0,00	0,00	0,00	0,00	0,00	0,00
2211009765	Centro de Estudos Sociais	999999990	0,00	0,00	0,00	0,00	0,00	0,00	0,00	0,00
2211009774	Associação Musical Sinfonietta D'Óbidos	999999990	0,00	0,00	0,00	0,00	500,00	500,00	0,00	0,00
2211009777	José Carlos Machado Salgado	999999990	0,00	2 073,04	0,00	0,00	2 073,04	2 073,04	0,00	0,00
2211009779	Journey Spirit Editora	999999990	0,00	0,00	0,00	0,00	1 200,00	1 200,00	0,00	0,00
2211009787	Matéria Profícua, Unipessoal, Lda	999999990	0,00	4 305,00	0,00	0,00	4 305,00	4 305,00	0,00	0,00
2211009788	DigitalSign - Certificadora Digital, Lda	999999990	0,00	0,00	0,00	0,00	397,29	397,29	0,00	0,00
2211009793	BCM Bricolage, S.A.	999999990	0,00	0,00	0,00	0,00	0,00	0,00	0,00	0,00
2211009796	VoltLine, Unipessoal Lda	999999990	0,00	0,00	0,00	0,00	1 051,71	1 051,71	0,00	0,00
2211009797	Projeto Automóvel 2015 - Reparação Automóvel, Comé	999999990	0,00	0,00	0,00	0,00	30,01	30,01	0,00	0,00
2211009802	José Alberto Simões, Unipessoal, Lda.	999999990	0,00	0,00	0,00	0,00	0,00	0,00	0,00	0,00
2211009805	Ricardo Miguel Gomes Castro	999999990	0,00	0,00	0,00	0,00	2 496,90	2 496,90	0,00	0,00
2211009809	Joana Rita Assunção de Paiva	999999990	0,00	0,00	0,00	0,00	600,00	600,00	0,00	0,00
2211009810	Ivo Miguel Almeida Marques	999999990	0,00	0,00	0,00	0,00	600,00	600,00	0,00	0,00

Município de São Pedro do Sul

Ano: 2020

Conta	Designação	Entidade Parceira	Saldo Inicial		Movimentos do Período		Movimentos Acumulados		Saldo Final	
			Débito	Crédito	Débito	Crédito	Débito	Crédito	Débito	Crédito
2211009811	Civiparts, Comércio de Peças e Equipamentos, S.A	999999990	0,00	0,00	0,00	0,00	25,90	25,90	0,00	0,00
2211009813	Arte das Musas	999999990	0,00	0,00	0,00	0,00	999,99	999,99	0,00	0,00
2211009839	Garcia e Gil, Lda	999999990	0,00	0,00	0,00	0,00	40,20	40,20	0,00	0,00
2211009850	Montanha D´Urze, Unipessoal, Ldª	999999990	0,00	0,00	0,00	0,00	5 842,50	5 842,50	0,00	0,00
2211009851	Paulo Hermínio Almeida Ferreira	999999990	0,00	0,00	0,00	0,00	2 486,25	2 486,25	0,00	0,00
2211009852	ViolanteCar, Peças Auto, Unipessoal, Lda	999999990	0,00	0,00	0,00	0,00	3 690,00	3 690,00	0,00	0,00
2211009863	Neves & Teixeira, Lda	999999990	0,00	0,00	0,00	0,00	82,26	82,26	0,00	0,00
2211009864	PM2S - Companhia de Assistência Técnica Ibérica, Ld	999999990	0,00	0,00	0,00	0,00	642,77	642,77	0,00	0,00
2211009865	PapelPrint, Lda	999999990	0,00	0,00	0,00	0,00	143,66	143,66	0,00	0,00
2211009902	Mundo Escolar, Comércio de Material Didáctico, Lda	999999990	0,00	0,00	0,00	0,00	0,00	0,00	0,00	0,00
2211009903	Empresa Berrelhas de Camionagem, Lda.	999999990	0,00	0,00	0,00	0,00	0,00	0,00	0,00	0,00
2211009904	Editora Hogrefe, Lda	999999990	0,00	0,00	0,00	0,00	0,00	0,00	0,00	0,00
2211009908	Visurze - Paisagismo e Meio Ambiente, Lda.	999999990	0,00	0,00	0,00	0,00	9 814,66	9 814,66	0,00	0,00
2211009915	Ecobeirão, EIM, S.A.	999999990	0,00	0,00	0,00	0,00	281,81	281,81	0,00	0,00
2211009918	Missiva Matinal, M2, Lda	999999990	0,00	0,00	0,00	0,00	2 712,15	2 712,15	0,00	0,00
2211009937	Associação Modelismo Centro Portugal	999999990	0,00	0,00	0,00	0,00	2 150,00	2 150,00	0,00	0,00
2211009939	Peçucauto - Comércio de peças e automóveis, lda	999999990	0,00	0,00	0,00	0,00	1 845,00	1 845,00	0,00	0,00
2211009942	Filicril, Lda	999999990	0,00	0,00	0,00	0,00	79,46	79,46	0,00	0,00
2211009944	ACIMIUQ - COMÉRCIO DE PRODUTOS QUÍMICOS, I	999999990	0,00	0,00	0,00	0,00	307,50	307,50	0,00	0,00
2211009945	Micatri, Instalações Avac, Lda	999999990	0,00	0,00	0,00	0,00	0,00	0,00	0,00	0,00
2211009949	SBS Engenharia Civil Hidraulica e Ambiente, Lda	999999990	0,00	0,00	0,00	0,00	6 180,75	6 180,75	0,00	0,00
2211009950	Viptrónica - Importação e Exportação de Componentes	999999990	0,00	0,00	0,00	0,00	0,00	0,00	0,00	0,00
2211009951	AM2, Gestão Hoteleira, S.A.	999999990	0,00	0,00	0,00	0,00	22,00	22,00	0,00	0,00
2211009952	TNT Express	999999990	0,00	0,00	0,00	0,00	408,40	408,40	0,00	0,00
2211009953	Pontolider - Distribuição de Equipamentos e Produtos (	999999990	0,00	0,00	0,00	0,00	1 380,94	2 207,50	0,00	826,56
2211009956	Pecol - Sistemas de Fixação, S.A	999999990	0,00	0,00	0,00	0,00	1 223,86	1 223,86	0,00	0,00
2211009957	Bravetoday - Vestuário Unipessoal, Lda	999999990	0,00	0,00	0,00	0,00	18 334,80	18 334,80	0,00	0,00
2211009959	SDL, Sociedade Distribuidora de Lubrificantes, Lda	999999990	0,00	0,00	0,00	0,00	428,47	428,47	0,00	0,00
2211009960	Rebelo & Oliveira-Comercio de Tubos Hidraulicos Lda	999999990	0,00	0,00	0,00	0,00	369,27	369,27	0,00	0,00
2211010001	Fernando Jorge de Almeida Matos, Sociedade Unipess	999999990	0,00	0,00	0,00	0,00	1 080,43	1 080,43	0,00	0,00
2211010003	Atelier 3670 - Engenharia e Arquitetura	999999990	0,00	0,00	0,00	0,00	2 337,00	2 337,00	0,00	0,00
2211010004	Alexandre José Silva Figueiredo, Unip. Lda	999999990	0,00	0,00	0,00	0,00	244,81	244,81	0,00	0,00
2211010005	Eurolafões - Importação de Veículos Lda	999999990	0,00	0,00	0,00	0,00	215,55	215,55	0,00	0,00
2211010016	Libertrium, Lda.	999999990	0,00	0,00	0,00	0,00	0,00	0,00	0,00	0,00
2211010017	Fernando Coelho Ferreira & Irmão, Lda	999999990	0,00	0,00	0,00	0,00	688,80	688,80	0,00	0,00

Município de São Pedro do Sul

Ano: 2020

Conta	Designação	Entidade Parceira	Saldo Inicial		Movimentos do Período		Movimentos Acumulados		Saldo Final	
			Débito	Crédito	Débito	Crédito	Débito	Crédito	Débito	Crédito
2211010020	Fernando Jorge de Almeida Matos	999999990	0,00	0,00	0,00	0,00	0,00	0,00	0,00	0,00
2211010021	Visualforma, SA.	999999990	0,00	0,00	0,00	0,00	0,00	0,00	0,00	0,00
2211010022	MAQUISIEIA - Máquinas e Ferramentas, Lda	999999990	0,00	0,00	0,00	0,00	789,07	789,07	0,00	0,00
2211010040	Dias & Vicentes, Ldª	999999990	0,00	0,00	0,00	0,00	198,15	198,15	0,00	0,00
2211010043	Construtora de Pouves Unip, Lda.	999999990	0,00	0,00	0,00	0,00	0,00	0,00	0,00	0,00
2211010046	Lusogolfe - Sociedade Portuguesa de Minigolfe, Lda	999999990	0,00	0,00	0,00	0,00	1 345,93	1 345,93	0,00	0,00
2211010048	Americana - Papelaria, S.A.	999999990	0,00	0,00	0,00	0,00	0,00	22,89	0,00	22,89
2211010049	Prontydinâmico Lda	999999990	0,00	0,00	0,00	0,00	55,90	1 271,51	0,00	1 215,61
2211010050	Fernando de Almeida	999999990	0,00	0,00	0,00	0,00	380,00	380,00	0,00	0,00
2211010056	Fundação para os Estudos e Formação nas Autarquias	999999990	0,00	0,00	0,00	0,00	0,00	1 250,00	0,00	1 250,00
2211010057	António Luis Ribeiro Martins Correia	999999990	0,00	0,00	0,00	0,00	0,00	0,00	0,00	0,00
2211010064	Jorge Castro Rodrigues de Oliveira	999999990	0,00	0,00	0,00	0,00	618,33	618,33	0,00	0,00
2211010079	BIGoutdoors - Publicidade de Grande Formato, Lda	999999990	0,00	0,00	0,00	0,00	0,00	5 737,95	0,00	5 737,95
2211010086	José Paulo Duarte Santos	999999990	0,00	0,00	0,00	0,00	1 735,00	1 735,00	0,00	0,00
2211010090	Teresa Dias Martins da Rosa Pires	999999990	0,00	0,00	0,00	0,00	800,00	800,00	0,00	0,00
2211010091	IRG - Inspecções Técnicas, SA	999999990	0,00	0,00	0,00	0,00	95,00	95,00	0,00	0,00
2211010092	Ignipeças - Comercio de Acessorios Para Automoveis,	999999990	0,00	0,00	0,00	0,00	402,83	664,36	0,00	261,53
2211010093	Mondegopeças - Comércio de Acessórios Para Automo	999999990	0,00	0,00	0,00	0,00	0,00	1 295,17	0,00	1 295,17
2211010094	Teimoso Sucesso-Serviços de Limpeza Unipessoal, Ld	999999990	0,00	0,00	0,00	0,00	46,13	46,13	0,00	0,00
2211010095	Crimolara - Produtos Químicos, S.a	999999990	0,00	0,00	0,00	0,00	0,00	826,56	0,00	826,56
2211010097	Caixa de Crédito Agrícola Mútuo Beira Douro e Lafões,	999999990	0,00	0,00	0,00	0,00	517,34	517,34	0,00	0,00
2211010098	Maria da Conceição dos Santos Ferreira Silva	999999990	0,00	0,00	0,00	0,00	128,50	128,50	0,00	0,00
2211010099	Ana Margarida Pinto	999999990	0,00	0,00	0,00	0,00	25,01	25,01	0,00	0,00
2211010101	Crossing Point Unipessoal, Lda	999999990	0,00	0,00	0,00	0,00	0,00	0,00	0,00	0,00
2211010103	Rita Fernandes Mouta	999999990	0,00	0,00	0,00	0,00	0,00	0,00	0,00	0,00
2211010104	LPG - Consultoria e representações, Lda	999999990	0,00	0,00	0,00	0,00	0,00	0,00	0,00	0,00
2211010105	Hiper Zhou Unipessoal, Lda	999999990	0,00	0,00	0,00	0,00	3,35	3,35	0,00	0,00
2211010106	Fernando António Rodrigues Teixeira	999999990	0,00	0,00	0,00	0,00	0,00	590,40	0,00	590,40
2211010110	Arcade Choice - Unipessoal Lda	999999990	0,00	0,00	0,00	0,00	0,00	0,00	0,00	0,00
2211010113	100 Metros - Soluções de Embalagem, Unipessoal, Ld	999999990	0,00	0,00	0,00	0,00	903,61	903,61	0,00	0,00
2211010114	LUMAPEÇAS - Importação de Veículos, Máquinas e P	999999990	0,00	0,00	0,00	0,00	3 690,00	3 690,00	0,00	0,00
2211010117	BC Centro - Sistemas de Escritório, Lda	999999990	0,00	0,00	0,00	0,00	0,00	0,00	0,00	0,00
2211010118	Cardozugest, Lda.	999999990	0,00	0,00	0,00	0,00	0,00	339,48	0,00	339,48
2211010120	Diaplant, S.A.	999999990	0,00	0,00	0,00	0,00	0,00	0,00	0,00	0,00
2211010121	Procenterclean, Unipessoal, Lda	999999990	0,00	0,00	0,00	0,00	0,00	0,00	0,00	0,00

Município de São Pedro do Sul

Ano: 2020

Conta	Designação	Entidade Parceira	Saldo Inicial		Movimentos do Período		Movimentos Acumulados		Saldo Final	
			Débito	Crédito	Débito	Crédito	Débito	Crédito	Débito	Crédito
2211010126	Nilfisk, S.A	999999990	0,00	0,00	0,00	0,00	0,00	0,00	0,00	0,00
2211010127	Luís Pedro Barbosa Antunes	999999990	0,00	0,00	0,00	0,00	127,50	594,96	0,00	467,46
2211010134	Geometrias Ocultas – Engenharias, Lda	999999990	0,00	0,00	0,00	0,00	0,00	0,00	0,00	0,00
2211010135	Soncentro - Emissora de Radio, Lda	999999990	0,00	0,00	0,00	0,00	0,00	0,00	0,00	0,00
2211010138	Cantinho do Varoso V, Lda	999999990	0,00	0,00	0,00	0,00	0,00	0,00	0,00	0,00
2211010143	Plastiborracha, Lda	999999990	0,00	0,00	0,00	0,00	155,45	155,45	0,00	0,00
2211010144	MaterCosta, Materiais de construção, Lda	999999990	0,00	0,00	0,00	0,00	733,57	733,57	0,00	0,00
2211010145	Axvistech, Lda	999999990	0,00	0,00	0,00	0,00	0,00	0,00	0,00	0,00
2211010146	Seilimp, Lda	999999990	0,00	0,00	0,00	0,00	0,00	0,00	0,00	0,00
2211010147	João Mauricio Unipessoal, Lda	999999990	0,00	0,00	0,00	0,00	0,00	0,00	0,00	0,00
2211010197	Carlos Alberto Rebelo Madureira	999999990	0,00	0,00	0,00	0,00	0,00	391,14	0,00	391,14
2211010213	Albano R. N. Alves - Indústria de Transformação de Pa	999999990	0,00	0,00	0,00	0,00	0,00	0,00	0,00	0,00
2211010219	Carla Alexandra Bastos Duarte	999999990	0,00	0,00	0,00	0,00	0,00	0,00	0,00	0,00
2211010220	Marco António Pereira Vale	999999990	0,00	0,00	0,00	0,00	0,00	0,00	0,00	0,00
2211010229	Ana Luisa - Doçaria Conventual e Tradicional, Lda	999999990	0,00	0,00	0,00	0,00	0,00	0,00	0,00	0,00
2211010305	Nuno Seara Bento - Avaliações e Engenharia - Unip Lc	999999990	0,00	0,00	0,00	0,00	0,00	0,00	0,00	0,00
2211010309	Figura Enigmática Iluminações, Lda.	999999990	0,00	0,00	0,00	0,00	0,00	0,00	0,00	0,00
2211010310	Púcara de Barro, Lda	999999990	0,00	0,00	0,00	0,00	0,00	0,00	0,00	0,00
2211010311	Portucake, Lda.	999999990	0,00	0,00	0,00	0,00	0,00	0,00	0,00	0,00
2211010312	Primelayer, Lda	999999990	0,00	0,00	0,00	0,00	0,00	0,00	0,00	0,00
2211029902	Fintas - Comércio de Obras Têxteis e Representações,	999999990	0,00	0,00	0,00	0,00	0,00	0,00	0,00	0,00
2211029903	Café Mini-Mercado Avenida	999999990	0,00	0,00	0,00	0,00	0,00	0,00	0,00	0,00
2211029905	Paulo Jorge Teixeira Couceiro	999999990	0,00	0,00	0,00	0,00	0,00	0,00	0,00	0,00
2211029908	Alberplás - Indústria de Plásticos, S.A.	999999990	0,00	0,00	0,00	0,00	0,00	0,00	0,00	0,00
2211029909	Mivianto-Rep. de Eq. p/ Manutenção Industrial, Lda	999999990	0,00	0,00	0,00	0,00	0,00	0,00	0,00	0,00
2211029910	Spormex, Lda	999999990	0,00	0,00	0,00	0,00	0,00	0,00	0,00	0,00
2211029912	Auto-Sueco (MInho), SA	999999990	0,00	0,00	0,00	0,00	0,00	0,00	0,00	0,00
2211029913	a modificar nome	999999990	0,00	0,00	0,00	0,00	0,00	0,00	0,00	0,00
2211029914	Hannacom - Comércio de Instrumentos de Controle, Lc	999999990	0,00	0,00	0,00	0,00	0,00	0,00	0,00	0,00
2211029935	Ricardo e Sónia - Lavandaria, Lda.	999999990	0,00	0,00	0,00	0,00	15,00	15,00	0,00	0,00
2211029937	IEP - Instituto Electrotécnico Português	999999990	0,00	0,00	0,00	0,00	28,29	28,29	0,00	0,00
2211029939	Ideia Verde - Arquitectura Paisagista	999999990	0,00	0,00	0,00	0,00	0,00	0,00	0,00	0,00
2212	Exigível a mais de 12 meses	999999990	0,00	0,00	0,00	0,00	0,00	0,00	0,00	0,00
222	Fornecedores - títulos a pagar	999999990	0,00	0,00	0,00	0,00	0,00	0,00	0,00	0,00
225	Fornecedores - faturas em receção e conferência	999999990	0,00	572 440,91	0,00	0,00	3 597 725,36	4 504 865,38	0,00	907 140,02

Município de São Pedro do Sul

Ano: 2020

Conta	Designação	Entidade Parceira	Saldo Inicial		Movimentos do Período		Movimentos Acumulados		Saldo Final	
			Débito	Crédito	Débito	Crédito	Débito	Crédito	Débito	Crédito
225000001	AIRC-Associação de Informática da Região Centro	999999990	0,00	947,10	0,00	0,00	1 104,54	31 219,86	0,00	30 115,32
225000002	AUTO-SUECO (Coimbra), l.da	999999990	0,00	0,00	0,00	0,00	0,00	0,00	0,00	0,00
225000007	PH - Informática e Micro Sistemas, LDA.	999999990	0,00	0,00	0,00	0,00	0,00	0,00	0,00	0,00
225000008	Pires & Pina, LDA	999999990	0,00	158,28	0,00	0,00	158,28	158,28	0,00	0,00
225000010	Novelgráfica - Adelino Ferreira & José Ferreira, L.da	999999990	0,00	0,00	0,00	0,00	0,00	0,00	0,00	0,00
225000014	Asfildaire Terraplanagens, LDA	999999990	0,00	0,00	0,00	0,00	0,00	0,00	0,00	0,00
225000016	GRANBEIRA - Sociedade de Expl. e Com. de Granitos	999999990	0,00	0,00	0,00	0,00	2 739,97	6 559,93	0,00	3 819,96
225000020	UNITECLA - Sociedade de Equipamento para Escritóri	999999990	0,00	0,00	0,00	0,00	0,00	0,00	0,00	0,00
225000021	J5F - Soluções Informáticas e Consumíveis, L.da	999999990	0,00	0,00	0,00	0,00	0,00	0,00	0,00	0,00
225000022	LANIS - Sinalização, LDA.	999999990	0,00	0,00	0,00	0,00	0,00	0,00	0,00	0,00
225000023	O VIDRINHO - Comércio de Vidros, LDA.	999999990	0,00	59,39	0,00	0,00	4 343,37	7 194,34	0,00	2 850,97
225000024	Sadicol-Soc.Agro Distribuidora Ind. e Comercial de Laf	999999990	0,00	0,00	0,00	0,00	0,00	0,00	0,00	0,00
225000025	Papelaria Laide de Balreira, LDA.	999999990	0,00	0,00	0,00	0,00	0,00	0,00	0,00	0,00
225000027	Daniel, Santos & Afonso, L.da	999999990	0,00	260,51	0,00	0,00	5 205,15	5 205,15	0,00	0,00
225000029	BARATA E MARCELINO - Engenharia Energética, S.A	999999990	0,00	0,00	0,00	0,00	0,00	0,00	0,00	0,00
225000030	Papelaria Académica - Jacinto Francisco V. Dias Eirinh	999999990	0,00	0,00	0,00	0,00	2 163,61	2 163,61	0,00	0,00
225000031	Grafinal - Artes Gráficas, L.da	999999990	0,00	319,80	0,00	0,00	319,80	319,80	0,00	0,00
225000032	Irmãos Teles, lda - Entreposto Comercial da Ponte	999999990	0,00	300,45	0,00	0,00	2 516,52	6 418,29	0,00	3 901,77
225000033	Celeuma - Produtora Multimédia, L.da	999999990	0,00	0,00	0,00	0,00	0,00	0,00	0,00	0,00
225000034	EMBEIRAL - Engenharia e Construção, SA	999999990	0,00	1 704,24	0,00	0,00	7 066,94	8 869,68	0,00	1 802,74
225000035	PAULOSAUTO-Peças e Auto Industriais, LDA.	999999990	0,00	0,00	0,00	0,00	24 067,31	28 950,41	0,00	4 883,10
225000036	Fabrigimno, LDA.	999999990	0,00	0,00	0,00	0,00	0,00	108,86	0,00	108,86
225000037	PEDIPEÇAS - Soc. Comercial Peças para Automóveis	999999990	0,00	278,13	0,00	0,00	2 692,66	2 720,70	0,00	28,04
225000038	Guedes & Guedes, LDA.	999999990	0,00	0,00	0,00	0,00	0,00	0,00	0,00	0,00
225000039	Cruz & Coimbra, S.A.	999999990	0,00	0,00	0,00	0,00	0,00	0,00	0,00	0,00
225000041	LARPEÇAS - Acessórios, L.da	999999990	0,00	0,00	0,00	0,00	0,00	0,00	0,00	0,00
225000042	ReclaCambra - Publicidade e Serviços, L.da	999999990	0,00	0,00	0,00	0,00	0,00	0,00	0,00	0,00
225000043	INFORTÉCNICA-Loureiro Vasconcelos, Sistemas Infor	999999990	0,00	0,00	0,00	0,00	0,00	0,00	0,00	0,00
225000044	Valter Ferreira Arcanjo, LDA.	999999990	0,00	0,00	0,00	0,00	0,00	0,00	0,00	0,00
225000046	EXELMÉDICA-Produtos Médico Cirúrgicos, Lda.	999999990	0,00	0,00	0,00	0,00	0,00	0,00	0,00	0,00
225000054	Mármores Santa Luzia, L.da	999999990	0,00	0,00	0,00	0,00	0,00	1 062,86	0,00	1 062,86
225000057	Rentokil Initial Portugal	999999990	0,00	0,00	0,00	0,00	0,00	0,00	0,00	0,00
225000058	Figueiredo, Lourenço e Ramos, Lda	999999990	0,00	0,00	0,00	0,00	0,00	0,00	0,00	0,00
225000060	Lafoquímica - Comércio de Produtos Químicos, L.da	999999990	0,00	1 350,54	0,00	0,00	6 506,33	7 595,50	0,00	1 089,17
225000061	Isidoro Correia da Silva, Lda	999999990	0,00	0,00	0,00	0,00	0,00	0,00	0,00	0,00

Município de São Pedro do Sul

Ano: 2020

Conta	Designação	Entidade Parceira	Saldo Inicial		Movimentos do Período		Movimentos Acumulados		Saldo Final	
			Débito	Crédito	Débito	Crédito	Débito	Crédito	Débito	Crédito
225000062	Moreira & Rodrigues, S.A.	999999990	0,00	750,11	0,00	0,00	8 813,90	14 678,42	0,00	5 864,52
225000063	João Lourenço Rodrigues Marques	999999990	0,00	86,10	0,00	0,00	934,80	1 156,20	0,00	221,40
225000065	Santos & Silva, LDA	999999990	0,00	0,00	0,00	0,00	0,00	0,00	0,00	0,00
225000067	Victor Manuel Martins Correia	999999990	0,00	0,00	0,00	0,00	0,00	0,00	0,00	0,00
225000068	Electro Central do Vouga - Reparações Automóveis, LI	999999990	0,00	0,00	0,00	0,00	79,95	79,95	0,00	0,00
225000073	Discomer - Distribuidora Alimentar de Lafões, LDA.	999999990	0,00	0,00	0,00	0,00	0,00	0,00	0,00	0,00
225000074	Auto Universal do Vouga, L.da	999999990	0,00	539,23	0,00	0,00	1 537,25	2 303,80	0,00	766,55
225000075	Lufertel - Equipamentos de Hotelaria, Lda	999999990	0,00	0,00	0,00	0,00	0,00	0,00	0,00	0,00
225000078	Mário Gonçalves, LDA.	999999990	0,00	0,00	0,00	0,00	21 677,72	21 677,72	0,00	0,00
225000080	Estofos Várzea - José Carlos Gonçalves Oliveira	999999990	0,00	0,00	0,00	0,00	467,40	504,30	0,00	36,90
225000083	Carbauto - Sociedade de Equipamentos e Peças, LDA	999999990	0,00	0,00	0,00	0,00	0,00	0,00	0,00	0,00
225000084	C. A. Santos - Comércio de Electrodomésticos, L.da	999999990	0,00	0,00	0,00	0,00	470,00	487,00	0,00	17,00
225000085	Auto eléctrico de Lafões, LDA.	999999990	0,00	0,00	0,00	0,00	0,00	0,00	0,00	0,00
225000086	Tractorrastos - Soc. Vend. Acess., LDA	999999990	0,00	0,00	0,00	0,00	2 421,53	2 421,53	0,00	0,00
225000089	Cabena - Cabinas de Benavente, LDA.	999999990	0,00	0,00	0,00	0,00	0,00	0,00	0,00	0,00
225000090	Metalstor - Metalomecânica de S. Pedro	999999990	0,00	0,00	0,00	0,00	0,00	0,00	0,00	0,00
225000091	Albinox - Construções Metálicas, L.da	999999990	0,00	0,00	0,00	0,00	6 138,32	6 138,32	0,00	0,00
225000092	RCVoffice - Reciviseu_Reciclagem Consumíveis de Inf	999999990	0,00	0,00	0,00	0,00	0,00	0,00	0,00	0,00
225000095	Gabiforma - Formação, Serviços e Computadores, LDA	999999990	0,00	0,00	0,00	0,00	0,00	0,00	0,00	0,00
225000102	Sidónio Pinto Madanelo, L.da	999999990	0,00	707,86	0,00	0,00	3 821,34	4 926,63	0,00	1 105,29
225000103	Marcelino & Agostinho, L.da	999999990	0,00	3 813,00	0,00	0,00	9 932,30	9 932,30	0,00	0,00
225000105	Foto - Arte de Maria Augusta Tavares Pedro de Almeida	999999990	0,00	0,00	0,00	0,00	0,00	0,00	0,00	0,00
225000106	Manuel Lourenço Ribeiro, LDA.	999999990	0,00	0,00	0,00	0,00	0,00	0,00	0,00	0,00
225000109	Larus - Artigos p/ construção e Equipamentos, LDA.	999999990	0,00	0,00	0,00	0,00	0,00	287,83	0,00	287,83
225000115	Auto-Reparadora da Muna, Lda	999999990	0,00	0,00	0,00	0,00	0,00	0,00	0,00	0,00
225000116	Aufer - Mat. Técnico e Eq. Escritório, LDA.	999999990	0,00	93,05	0,00	0,00	93,05	93,05	0,00	0,00
225000118	Lafopneus - de Ferreira & Pinto L.da	999999990	0,00	413,34	0,00	0,00	9 091,74	11 832,04	0,00	2 740,30
225000120	Notícias de Vouzela - Sociedade Editora Lafonense, LI	999999990	0,00	0,00	0,00	0,00	0,00	0,00	0,00	0,00
225000121	Astel - Assist. Téc. e Com. Equip. Electro., Lda.	999999990	0,00	0,00	0,00	0,00	0,00	0,00	0,00	0,00
225000122	António Carlos Gomes Almeida	999999990	0,00	0,00	0,00	0,00	0,00	237,00	0,00	237,00
225000123	CLS - Brands, Lda.	999999990	0,00	0,00	0,00	0,00	100,86	100,86	0,00	0,00
225000124	Silva & Carvalhas, LDA.	999999990	0,00	362,71	0,00	0,00	13 083,91	14 166,77	0,00	1 082,86
225000126	Joágua - Exploração de águas, LDA.	999999990	0,00	0,00	0,00	0,00	0,00	0,00	0,00	0,00
225000128	Lafogás, LDA.	999999990	0,00	0,00	0,00	0,00	0,00	0,00	0,00	0,00
225000129	Teilacel - Soc. de Materiais Construção e Imobiliária, LI	999999990	0,00	0,00	0,00	0,00	0,00	0,00	0,00	0,00

Município de São Pedro do Sul

Ano: 2020

Conta	Designação	Entidade Parceira	Saldo Inicial		Movimentos do Período		Movimentos Acumulados		Saldo Final	
			Débito	Crédito	Débito	Crédito	Débito	Crédito	Débito	Crédito
225000130	Resopre - Soc. Revendedora de Aparelhos de Precisão	999999990	0,00	0,00	0,00	0,00	0,00	0,00	0,00	0,00
225000141	Quadros & Metas - Consultores de Gestão e Formação	999999990	0,00	0,00	0,00	0,00	0,00	0,00	0,00	0,00
225000144	Agroviseu	999999990	0,00	0,00	0,00	0,00	0,00	0,00	0,00	0,00
225000147	Mármores João Costa & Filhos, lda.	999999990	0,00	0,00	0,00	0,00	0,00	498,15	0,00	498,15
225000150	Sirolis - Préfabricados de betão, S.A.	999999990	0,00	0,00	0,00	0,00	3 348,06	3 569,46	0,00	221,40
225000151	Divervouga, L.da	999999990	0,00	0,00	0,00	0,00	4 280,40	5 510,40	0,00	1 230,00
225000155	Publicentro - de Sílvio Cristóvão Figueiredo	999999990	0,00	0,00	0,00	0,00	36,90	2 060,25	0,00	2 023,35
225000157	Auto Mola Viseense, Lda	999999990	0,00	0,00	0,00	0,00	0,00	0,00	0,00	0,00
225000162	Drogaria Oliveira - de Maria da Graça Vieira Oliveira	999999990	0,00	0,00	0,00	0,00	0,00	0,00	0,00	0,00
225000167	Vitalino Sousa Figueiredo, LDA.	999999990	0,00	0,00	0,00	0,00	0,00	0,00	0,00	0,00
225000168	Lusitânia - ADR	999999990	0,00	0,00	0,00	0,00	0,00	0,00	0,00	0,00
225000169	Estação de Serviço S. Pedro, LDa.	999999990	0,00	0,00	0,00	0,00	0,00	0,00	0,00	0,00
225000171	Gráfica Ideal de Águeda - Industrias Gráficas, LDA.	999999990	0,00	0,00	0,00	0,00	0,00	0,00	0,00	0,00
225000172	Jornal Gazeta da Beira	999999990	0,00	0,00	0,00	0,00	0,00	0,00	0,00	0,00
225000179	Arlindo José dos Prazeres Esteves	999999990	0,00	0,00	0,00	0,00	0,00	0,00	0,00	0,00
225000180	Banco Espírito Santo, S.A.	999999990	0,00	0,00	0,00	0,00	0,00	0,00	0,00	0,00
225000181	Cesab - Centro de Serviços do Ambiente	999999990	0,00	0,00	0,00	0,00	20 328,77	23 886,25	0,00	3 557,48
225000184	Feifil - Feijão & Filhos - Soc. de Artefactos de Cimento	999999990	0,00	0,00	0,00	0,00	3 064,18	3 064,18	0,00	0,00
225000189	Haworth - Cortal Seldex	999999990	0,00	0,00	0,00	0,00	0,00	0,00	0,00	0,00
225000195	Olmar - Fernando G. Oliveira e CA, LDA.	999999990	0,00	0,00	0,00	0,00	0,00	0,00	0,00	0,00
225000196	Papelaria e Tabacaria Vouga	999999990	0,00	0,00	0,00	0,00	0,00	0,00	0,00	0,00
225000206	Tipografia Lafões de Américo Martins	999999990	0,00	0,00	0,00	0,00	0,00	0,00	0,00	0,00
225000217	Instituto de Proteção e Assistência na Doença IP ADSE	999999990	0,00	33 999,99	0,00	0,00	113 767,80	147 846,57	0,00	34 078,77
225000219	Auto Grilo de António Rodrigues dos Reis	999999990	0,00	0,00	0,00	0,00	6 160,83	7 747,53	0,00	1 586,70
225000228	Brisa - Auto Estradas de Portugal, S.A.	999999990	0,00	0,00	0,00	0,00	0,00	0,00	0,00	0,00
225000230	Itron - Sistemas de Medição, Lda.	999999990	0,00	0,00	0,00	0,00	0,00	0,00	0,00	0,00
225000231	Somitel - Energia, S.A.	999999990	0,00	0,00	0,00	0,00	0,00	0,00	0,00	0,00
225000232	Soma - Sociedade de Montagem de Automóveis, SA	999999990	0,00	0,00	0,00	0,00	0,00	0,00	0,00	0,00
225000242	Joaquim Guedes, Filho & Genros, SA.	999999990	0,00	0,00	0,00	0,00	0,00	0,00	0,00	0,00
225000243	Carmo, S.A.	999999990	0,00	0,00	0,00	0,00	0,00	0,00	0,00	0,00
225000253	Restaurante S. José - Rocha & Cardoso, Lda	999999990	0,00	0,00	0,00	0,00	0,00	0,00	0,00	0,00
225000257	Imporquímica - Ind. Port. Produção Química, Lda	999999990	0,00	0,00	0,00	0,00	0,00	0,00	0,00	0,00
225000260	Hortirelva, LDA	999999990	0,00	0,00	0,00	0,00	2 152,50	2 152,50	0,00	0,00
225000266	Visotela - Sociedade Técnica de Electromecânica, LDA	999999990	0,00	0,00	0,00	0,00	0,00	0,00	0,00	0,00
225000272	Bovisil - Bobinagens de Viseu, LDA.	999999990	0,00	0,00	0,00	0,00	329,58	329,58	0,00	0,00

Município de São Pedro do Sul

Ano: 2020

Conta	Designação	Entidade Parceira	Saldo Inicial		Movimentos do Período		Movimentos Acumulados		Saldo Final	
			Débito	Crédito	Débito	Crédito	Débito	Crédito	Débito	Crédito
225000273	Alfredo Moreira da Silva & Filhos, Lda.	999999990	0,00	0,00	0,00	0,00	0,00	0,00	0,00	0,00
225000276	Vismec - Instalações Electromecânicas, LDA	999999990	0,00	0,00	0,00	0,00	6 843,72	8 178,27	0,00	1 334,55
225000279	AIRV - Associação Empresarial da Região de Viseu	999999990	0,00	0,00	0,00	0,00	0,00	7 500,00	0,00	7 500,00
225000285	Companhia de Seguros Allianz Portugal, S.A.	999999990	0,00	0,00	0,00	0,00	0,00	0,00	0,00	0,00
225000288	António Gomes Nogueira Duarte	999999990	0,00	0,00	0,00	0,00	0,00	0,00	0,00	0,00
225000295	Cubestradas - Calçadas e Asfaltos, Lda	999999990	0,00	0,00	0,00	0,00	0,00	0,00	0,00	0,00
225000297	Município de Oliveira de Frades	999999990	0,00	0,00	0,00	0,00	0,00	24 999,75	0,00	24 999,75
225000302	Irmãos Guimarães, lda	999999990	0,00	0,00	0,00	0,00	0,00	0,00	0,00	0,00
225000305	José Carlos dos Santos Pereira	999999990	0,00	0,00	0,00	0,00	0,00	0,00	0,00	0,00
225000310	Tecnovia - Sociedade de Empreiteiros, S.a.	999999990	0,00	533,20	0,00	0,00	15 373,48	15 373,48	0,00	0,00
225000311	Silva Brandão & Filhos, lda	999999990	0,00	0,00	0,00	0,00	0,00	0,00	0,00	0,00
225000315	Sérgio Pinho - Terraplanagens, L.da	999999990	0,00	0,00	0,00	0,00	0,00	0,00	0,00	0,00
225000316	Construtora Abrantina, Sa	999999990	0,00	0,00	0,00	0,00	0,00	0,00	0,00	0,00
225000322	Lafomercado - Artur & Luciano Supermercado, LDA.	999999990	0,00	0,00	0,00	0,00	0,00	0,00	0,00	0,00
225000323	MEO – Serviços de Comunicações e Multimédia, S.A	999999990	0,00	843,61	0,00	0,00	29 328,67	30 241,10	0,00	912,43
225000326	PT Prime - Soluções Empresariais de Telecomunicaçõe	999999990	0,00	0,00	0,00	0,00	0,00	0,00	0,00	0,00
225000327	Telepac	999999990	0,00	0,00	0,00	0,00	0,00	0,00	0,00	0,00
225000328	Casa das Chaves de Viseu	999999990	0,00	0,00	0,00	0,00	0,00	0,00	0,00	0,00
225000329	Vodafone Portugal - Comunicações Pessoais, SA	999999990	0,00	0,00	0,00	0,00	0,00	0,00	0,00	0,00
225000331	Asrolo - Aquecimento Central, LDA.	999999990	0,00	0,00	0,00	0,00	0,00	0,00	0,00	0,00
225000333	Caixa Geral de Depósitos, S.A.	999999990	0,00	18,00	0,00	0,00	439,14	439,14	0,00	0,00
225000338	Regalos	999999990	0,00	0,00	0,00	0,00	0,00	0,00	0,00	0,00
225000340	A Tocata - Grupo de Cordas de São Pedro do Sul	999999990	0,00	0,00	0,00	0,00	0,00	0,00	0,00	0,00
225000345	Freguesia de São Cristóvão de Lafões	999999990	0,00	0,00	0,00	0,00	0,00	0,00	0,00	0,00
225000347	Augusto Correia Campos	999999990	0,00	0,00	0,00	0,00	0,00	0,00	0,00	0,00
225000359	Caixa Geral de Aposentações	999999990	0,00	0,00	0,00	0,00	0,00	0,00	0,00	0,00
225000373	Alfredo Augusto de Oliveira Ferreira	999999990	0,00	0,00	0,00	0,00	0,00	1 720,00	0,00	1 720,00
225000377	Rosa Figueiredo & António Ferreira	999999990	0,00	0,00	0,00	0,00	0,00	0,00	0,00	0,00
225000378	Compladur, S.A.	999999990	0,00	0,00	0,00	0,00	311,76	344,02	0,00	32,26
225000380	Petróleos de Portugal - Petrogal, SA	999999990	0,00	36 019,10	0,00	0,00	243 430,23	261 868,51	0,00	18 438,28
225000382	Infancreche - José Pedro Lopes Lima E.I.R.L.	999999990	0,00	0,00	0,00	0,00	0,00	0,00	0,00	0,00
225000389	Distripedro Supermercados, LDA	999999990	0,00	0,00	0,00	0,00	0,00	0,00	0,00	0,00
225000395	Padaria e Pastelaria Doce-Dia	999999990	0,00	0,00	0,00	0,00	0,00	0,00	0,00	0,00
225000399	Rosa Maria Loureiro Pereira Cardoso	999999990	0,00	0,00	0,00	0,00	0,00	0,00	0,00	0,00
225000409	Terlaftur, S.A.	999999990	0,00	0,00	0,00	0,00	0,00	0,00	0,00	0,00

Município de São Pedro do Sul

Ano: 2020

Conta	Designação	Entidade Parceira	Saldo Inicial		Movimentos do Período		Movimentos Acumulados		Saldo Final	
			Débito	Crédito	Débito	Crédito	Débito	Crédito	Débito	Crédito
225000413	Casa dos Rolamentos e Parafusos de Viseu	999999990	0,00	0,00	0,00	0,00	0,00	0,00	0,00	0,00
225000420	Eduardo Nuno Rodrigues Silva Oliveira	999999990	0,00	0,00	0,00	0,00	1 987,50	1 987,50	0,00	0,00
225000426	Imprensa Nacional - Casa da Moeda, S.A.	999999990	0,00	0,00	0,00	0,00	0,00	0,00	0,00	0,00
225000429	Freguesia de Pindelo dos Milagres	999999990	0,00	0,00	0,00	0,00	0,00	0,00	0,00	0,00
225000431	EDP - Serviço Universal, S.A.	999999990	0,00	0,00	0,00	0,00	0,00	0,00	0,00	0,00
225000433	Electro-Rádio S. Pedro, LDA.	999999990	0,00	0,00	0,00	0,00	0,00	0,00	0,00	0,00
225000434	Sociedade Portuguesa do Ar Líquido, Lda	999999990	0,00	0,00	0,00	0,00	2 771,58	2 771,58	0,00	0,00
225000468	Universidade da Beira Interior	999999990	0,00	1 998,14	0,00	0,00	7 326,54	9 324,69	0,00	1 998,15
225000491	Francisco Almeida Pinheiro, Lda	999999990	0,00	0,00	0,00	0,00	43 457,88	43 457,88	0,00	0,00
225000500	Somelgás - Sociedade de Electrodomésticos, Gás e Er	999999990	0,00	0,00	0,00	0,00	0,00	0,00	0,00	0,00
225000501	CCAM de Lafões	999999990	0,00	0,00	0,00	0,00	490,28	490,28	0,00	0,00
225000504	Rui Jorge Ferreira Barros	999999990	0,00	0,00	0,00	0,00	0,00	0,00	0,00	0,00
225000506	Adrimag-Assoc.Des.Rural Integra.das Serras do Monte	999999990	0,00	500,00	0,00	0,00	5 500,00	6 000,00	0,00	500,00
225000513	Manuel Amadeu Ferreira Pinto	999999990	0,00	0,00	0,00	0,00	0,00	0,00	0,00	0,00
225000528	Joaquim Tavares da Silva	999999990	0,00	0,00	0,00	0,00	0,00	0,00	0,00	0,00
225000533	Decorvouga Móveis e Decorações, LDA.	999999990	0,00	0,00	0,00	0,00	0,00	0,00	0,00	0,00
225000542	Antichama, LDA.	999999990	0,00	1 414,50	0,00	0,00	1 414,50	1 414,50	0,00	0,00
225000543	Correios de Portugal - Direcção Financeira -Contab.Co	999999990	0,00	0,00	0,00	0,00	0,00	0,00	0,00	0,00
225000546	Banco Português do Atlântico / Millennium BCP	999999990	0,00	0,00	0,00	0,00	0,00	0,00	0,00	0,00
225000551	Centro Social de Vila Maior	999999990	0,00	0,00	0,00	0,00	0,00	0,00	0,00	0,00
225000555	CEFA-Centro de Estudos e Formação Autárquica	999999990	0,00	0,00	0,00	0,00	0,00	0,00	0,00	0,00
225000566	Sociedade Musical Filarmónica Harmonia de São Pedr	999999990	0,00	0,00	0,00	0,00	0,00	0,00	0,00	0,00
225000568	Maquisoldas-Equipamentos industriais, L.da	999999990	0,00	0,00	0,00	0,00	0,00	0,00	0,00	0,00
225000572	Associação de Municípios do Planalto Beirão	999999990	0,00	66 441,86	0,00	0,00	505 887,06	676 788,30	0,00	170 901,24
225000573	Hilti - Produtos e Serviços, LDA.	999999990	0,00	0,00	0,00	0,00	0,00	0,00	0,00	0,00
225000574	Associação Nacional de Municípios Portugueses	999999990	0,00	0,00	0,00	0,00	4 930,10	4 930,10	0,00	0,00
225000575	Baviera, S.A.	999999990	0,00	0,00	0,00	0,00	0,00	0,00	0,00	0,00
225000577	José Luís Gaspar Campos	999999990	0,00	0,00	0,00	0,00	0,00	0,00	0,00	0,00
225000579	Rui Pedro Costa Lopes	999999990	0,00	0,00	0,00	0,00	0,00	0,00	0,00	0,00
225000581	Freguesia de Carvalhais	999999990	0,00	0,00	0,00	0,00	0,00	0,00	0,00	0,00
225000582	Freguesia de Pinho	999999990	0,00	0,00	0,00	0,00	0,00	0,00	0,00	0,00
225000583	João Joaquim Teixeira Rodrigues	999999990	0,00	0,00	0,00	0,00	0,00	0,00	0,00	0,00
225000584	Manuel Monteiro Casais	999999990	0,00	0,00	0,00	0,00	1 020,00	1 428,00	0,00	408,00
225000586	Pedro Bruno Oliveira de Almeida	999999990	0,00	0,00	0,00	0,00	0,00	0,00	0,00	0,00
225000594	Vítor Manuel de Almeida Figueiredo	999999990	0,00	0,00	0,00	0,00	0,00	0,00	0,00	0,00

Município de São Pedro do Sul

Ano: 2020

Conta	Designação	Entidade Parceira	Saldo Inicial		Movimentos do Período		Movimentos Acumulados		Saldo Final	
			Débito	Crédito	Débito	Crédito	Débito	Crédito	Débito	Crédito
225000601	Fernando Tavares Rodrigues	999999990	0,00	0,00	0,00	0,00	0,00	0,00	0,00	0,00
225000603	Luís Manuel Rodrigues da Rocha	999999990	0,00	0,00	0,00	0,00	0,00	0,00	0,00	0,00
225000608	José Martins da Cruz Eiras	999999990	0,00	0,00	0,00	0,00	0,00	0,00	0,00	0,00
225000616	Sinat, Sinalização de Trânsito, LDA.	999999990	0,00	0,00	0,00	0,00	0,00	0,00	0,00	0,00
225000618	Schindler - Ascensores e Esc. Rolantes, SA.	999999990	0,00	0,00	0,00	0,00	732,72	732,72	0,00	0,00
225000623	Freguesia de Serrazes	999999990	0,00	0,00	0,00	0,00	0,00	0,00	0,00	0,00
225000624	Freguesia de São Martinho das Moitas	999999990	0,00	0,00	0,00	0,00	0,00	0,00	0,00	0,00
225000627	Casa Sacramento-Electricidade e Refrigeração, L.da	999999990	0,00	0,00	0,00	0,00	0,00	0,00	0,00	0,00
225000628	Soinca-Sociedade Industrial de Cucujães, SA	999999990	0,00	0,00	0,00	0,00	0,00	0,00	0,00	0,00
225000636	Auto Peças Santa Luzia de José Carlos Almeida Pereir	999999990	0,00	0,00	0,00	0,00	0,00	0,00	0,00	0,00
225000638	Acapo - Ass. Cegos e Amblíopes de Portugal - Del. de	999999990	0,00	0,00	0,00	0,00	0,00	0,00	0,00	0,00
225000640	Fundação INATEL	999999990	0,00	0,00	0,00	0,00	0,00	0,00	0,00	0,00
225000641	Sportvis Carlos Alberto dos Anjos Soares	999999990	0,00	0,00	0,00	0,00	0,00	0,00	0,00	0,00
225000645	Casa das Lâmpadas, LDA.	999999990	0,00	0,00	0,00	0,00	312,62	312,62	0,00	0,00
225000646	Floutilar de Maria Olga Marques Fernandes	999999990	0,00	0,00	0,00	0,00	0,00	0,00	0,00	0,00
225000647	MAVIMODAS-Manuel Gonçalves Silva Santos, LDA.	999999990	0,00	0,00	0,00	0,00	0,00	0,00	0,00	0,00
225000651	Alfredo José Alves Rodrigues	999999990	0,00	0,00	0,00	0,00	0,00	0,00	0,00	0,00
225000652	Mário de Almeida Martins	999999990	0,00	0,00	0,00	0,00	0,00	0,00	0,00	0,00
225000661	Freguesia de São Pedro do Sul	999999990	0,00	0,00	0,00	0,00	0,00	0,00	0,00	0,00
225000662	Alzira Rodrigues da Silva	999999990	0,00	0,00	0,00	0,00	0,00	0,00	0,00	0,00
225000664	Freguesia de Sul	999999990	0,00	0,00	0,00	0,00	0,00	0,00	0,00	0,00
225000676	Novalã - Euclides Ramos Caetano	999999990	0,00	0,00	0,00	0,00	0,00	0,00	0,00	0,00
225000683	Rectificadora Moderna-Rectificação,Reconstrução e E	999999990	0,00	0,00	0,00	0,00	0,00	0,00	0,00	0,00
225000686	António Pimenta - Construções, LDA.	999999990	0,00	0,00	0,00	0,00	0,00	0,00	0,00	0,00
225000699	Controlauto - Cont. Técnico Automóvel, S.A.	999999990	0,00	0,00	0,00	0,00	0,00	0,00	0,00	0,00
225000701	Auto.Net - Novas Tecn. de Informação, LDA.	999999990	0,00	0,00	0,00	0,00	0,00	0,00	0,00	0,00
225000703	Edipão - Panificação e Pastelaria, LDA.	999999990	0,00	0,00	0,00	0,00	0,00	300,00	0,00	300,00
225000713	Visipapel - Papel e Cartão, LDA.	999999990	0,00	0,00	0,00	0,00	0,00	265,68	0,00	265,68
225000715	Certiel - Associação Certificadora de Instalações Eléctr	999999990	0,00	0,00	0,00	0,00	0,00	0,00	0,00	0,00
225000734	Gruman - Gruas de Mangualde	999999990	0,00	0,00	0,00	0,00	495,49	495,49	0,00	0,00
225000745	Visoencerados, LDA	999999990	0,00	0,00	0,00	0,00	0,00	0,00	0,00	0,00
225000748	Amadeu Jesus Duarte, S.A.	999999990	0,00	0,00	0,00	0,00	9 459,46	11 004,34	0,00	1 544,88
225000760	Vecofabril - Acessórios e Transformação de Veículos, L	999999990	0,00	0,00	0,00	0,00	0,00	0,00	0,00	0,00
225000762	Albuquerque & Freitas, S.A. - Volter	999999990	0,00	0,00	0,00	0,00	0,00	393,77	0,00	393,77
225000769	Bricantel-Com.Material Eléctrico de Bragança, L.da	999999990	0,00	0,00	0,00	0,00	0,00	0,00	0,00	0,00

Município de São Pedro do Sul

Ano: 2020

Conta	Designação	Entidade Parceira	Saldo Inicial		Movimentos do Período		Movimentos Acumulados		Saldo Final	
			Débito	Crédito	Débito	Crédito	Débito	Crédito	Débito	Crédito
225000772	Dias & Figueiredo, LDA.	999999990	0,00	0,00	0,00	0,00	0,00	0,00	0,00	0,00
225000776	Restaurante "O Nascente" - Celso Vilar Coutinho	999999990	0,00	0,00	0,00	0,00	0,00	0,00	0,00	0,00
225000786	Álvaro Rodrigues de Carvalho	999999990	0,00	0,00	0,00	0,00	0,00	0,00	0,00	0,00
225000798	Plásticos da Balsa, LDA.	999999990	0,00	0,00	0,00	0,00	0,00	0,00	0,00	0,00
225000801	Serlux - Ilum., Sinalização e Obras Públicas, L.da	999999990	0,00	0,00	0,00	0,00	0,00	0,00	0,00	0,00
225000803	Fidelidade - Companhia de Seguros, S.A.	999999990	0,00	37,92	0,00	0,00	22 132,75	22 194,38	0,00	61,63
225000804	Hewlett Packard Portugal, S.A.	999999990	0,00	0,00	0,00	0,00	0,00	0,00	0,00	0,00
225000850	Basmiler - Equipamento Rodoviário do Norte, IDA.	999999990	0,00	0,00	0,00	0,00	1 033,20	1 033,20	0,00	0,00
225000860	José Carlos Almeida Silva	999999990	0,00	0,00	0,00	0,00	0,00	0,00	0,00	0,00
225000867	Indalux - Equipamentos Eléctricos, LDA.	999999990	0,00	0,00	0,00	0,00	0,00	0,00	0,00	0,00
225000870	Acácio Correia, LDA.	999999990	0,00	0,00	0,00	0,00	0,00	0,00	0,00	0,00
225000871	Cardol - Sociedade de Comercialização de Combustíve	999999990	0,00	0,00	0,00	0,00	0,00	0,00	0,00	0,00
225000872	Irmãos Mota - Construção de Carroçarias, SA	999999990	0,00	0,00	0,00	0,00	0,00	0,00	0,00	0,00
225000873	S.N.S.V. - Sociedade Nacional de Sinalização Vertical,	999999990	0,00	0,00	0,00	0,00	0,00	0,00	0,00	0,00
225000875	Hidraulicart - Imp. e Exp. de Cerâmicas e Bombas Hidr	999999990	0,00	0,00	0,00	0,00	409,71	409,71	0,00	0,00
225000876	La Vouga - Lavandaria, LDA.	999999990	0,00	0,00	0,00	0,00	0,00	0,00	0,00	0,00
225000880	Restaurante O Manjar do Retiro, Actividades Hoteleiras	999999990	0,00	0,00	0,00	0,00	0,00	0,00	0,00	0,00
225000881	Restaurante O Combinado - CArdoso & Silva, LDA.	999999990	0,00	0,00	0,00	0,00	0,00	0,00	0,00	0,00
225000898	Rosas Construtores, S.A.	999999990	0,00	0,00	0,00	0,00	0,00	0,00	0,00	0,00
225000908	Ensaio Musical, LDA.	999999990	0,00	0,00	0,00	0,00	0,00	0,00	0,00	0,00
225000913	José Manuel Ramos Caetano	999999990	0,00	0,00	0,00	0,00	0,00	0,00	0,00	0,00
225000914	Artur Correia de Almeida	999999990	0,00	0,00	0,00	0,00	0,00	0,00	0,00	0,00
225000918	Armenio Rodrigues Fernandes	999999990	0,00	0,00	0,00	0,00	0,00	0,00	0,00	0,00
225000923	Mendes & Irmãos, L.da	999999990	0,00	0,00	0,00	0,00	4 604,30	5 397,45	0,00	793,15
225000924	Porto Editora, LDA	999999990	0,00	0,00	0,00	0,00	0,00	0,00	0,00	0,00
225000932	Marques, LDA.	999999990	0,00	700,00	0,00	0,00	700,00	700,00	0,00	0,00
225000934	Agrolafões-Florista de Arnaldo do Nascimento Faia	999999990	0,00	0,00	0,00	0,00	0,00	0,00	0,00	0,00
225000945	Imprensa Municipalista de César Castelão & Filhos, LD	999999990	0,00	0,00	0,00	0,00	0,00	0,00	0,00	0,00
225000957	Valentim Francisco Bizarro	999999990	0,00	0,00	0,00	0,00	0,00	0,00	0,00	0,00
225000958	Gomes & Pinho, LDA.	999999990	0,00	0,00	0,00	0,00	1 450,00	1 450,00	0,00	0,00
225000973	José Carlos Alves Almeida	999999990	0,00	0,00	0,00	0,00	0,00	0,00	0,00	0,00
225000981	Criaverde - Sociedade de Plantas, LDA.	999999990	0,00	0,00	0,00	0,00	0,00	500,00	0,00	500,00
225000983	Sojornal - Sociedade Jornalistica e Editorial, S.A.	999999990	0,00	0,00	0,00	0,00	0,00	0,00	0,00	0,00
225000988	Gespost - Gest. Postos Abastecimento, LDA.	999999990	0,00	0,00	0,00	0,00	0,00	0,00	0,00	0,00
225000994	Conservatória dos Registos Civil e Predial de São Pec	999999990	0,00	0,00	0,00	0,00	0,00	0,00	0,00	0,00

Município de São Pedro do Sul

Ano: 2020

Conta	Designação	Entidade Parceira	Saldo Inicial		Movimentos do Período		Movimentos Acumulados		Saldo Final	
			Débito	Crédito	Débito	Crédito	Débito	Crédito	Débito	Crédito
225000996	Freguesia de Figueiredo de Alva	999999990	0,00	0,00	0,00	0,00	0,00	0,00	0,00	0,00
225001000	Celestino Manuel da Silva Cardoso	999999990	0,00	0,00	0,00	0,00	0,00	0,00	0,00	0,00
225001001	Fernando Joaquim Pinto	999999990	0,00	0,00	0,00	0,00	0,00	0,00	0,00	0,00
225001015	ATAM - Associação dos Trabalhadores da Administraçã	999999990	0,00	0,00	0,00	0,00	80,00	80,00	0,00	0,00
225001016	INA - Instituto Nacional de Administração, I.P.	999999990	0,00	0,00	0,00	0,00	640,00	640,00	0,00	0,00
225001024	Freguesia de Candal	999999990	0,00	0,00	0,00	0,00	0,00	0,00	0,00	0,00
225001030	Freguesia de Várzea	999999990	0,00	0,00	0,00	0,00	0,00	0,00	0,00	0,00
225001031	Freguesia de Valadares	999999990	0,00	0,00	0,00	0,00	0,00	0,00	0,00	0,00
225001032	Freguesia de Bordonhos	999999990	0,00	0,00	0,00	0,00	0,00	0,00	0,00	0,00
225001046	SPA-Sociedade Portuguesa de Autores	999999990	0,00	1 101,05	0,00	0,00	2 089,05	2 089,05	0,00	0,00
225001057	Maria Ester Vargas de Almeida Silva	999999990	0,00	0,00	0,00	0,00	0,00	0,00	0,00	0,00
225001063	Via Verde de Portugal-Gestão de Sistemas Electró.Cob	999999990	0,00	674,40	0,00	0,00	2 992,60	3 407,25	0,00	414,65
225001091	Associação Cultural Desportiva e Recreativa do Fôjo	999999990	0,00	0,00	0,00	0,00	0,00	0,00	0,00	0,00
225001092	Freguesia de Baiões	999999990	0,00	0,00	0,00	0,00	0,00	0,00	0,00	0,00
225001094	Tribunal de Contas-Direcção Geral	999999990	0,00	0,00	0,00	0,00	0,00	0,00	0,00	0,00
225001105	Freguesia de Covas do Rio	999999990	0,00	0,00	0,00	0,00	0,00	0,00	0,00	0,00
225001106	Freguesia de Manhouce	999999990	0,00	0,00	0,00	0,00	0,00	0,00	0,00	0,00
225001107	Freguesia de São Félix	999999990	0,00	0,00	0,00	0,00	0,00	0,00	0,00	0,00
225001108	Freguesia de Vila Maior	999999990	0,00	0,00	0,00	0,00	0,00	0,00	0,00	0,00
225001113	Alípio Dias & Irmão, Lda.	999999990	0,00	0,00	0,00	0,00	0,00	0,00	0,00	0,00
225001114	Júlio Figueiredo & Rui Fernandes, Granitos, Terraplana	999999990	0,00	0,00	0,00	0,00	26 903,85	43 508,85	0,00	16 605,00
225001118	Carlos Alberto Fonseca Páscoa	999999990	0,00	0,00	0,00	0,00	0,00	0,00	0,00	0,00
225001123	José Pedro da Silva Lopes	999999990	0,00	0,00	0,00	0,00	0,00	0,00	0,00	0,00
225001125	Pedro Mendes Espectáculos	999999990	0,00	0,00	0,00	0,00	0,00	0,00	0,00	0,00
225001127	Nelcivil-Construções Civis de Nelas, Lda	999999990	0,00	0,00	0,00	0,00	0,00	0,00	0,00	0,00
225001155	O Banho-Soc.Hoteleira, l.da	999999990	0,00	0,00	0,00	0,00	0,00	0,00	0,00	0,00
225001157	Associação das Termas de Portugal	999999990	0,00	0,00	0,00	0,00	600,00	1 200,00	0,00	600,00
225001158	Café Restaurante e Hospedaria S. José	999999990	0,00	0,00	0,00	0,00	0,00	0,00	0,00	0,00
225001159	Hotel Vouga - Amélia Marques, L.da	999999990	0,00	187,50	0,00	0,00	412,51	412,51	0,00	0,00
225001160	António M. Rebordão Montalvo	999999990	0,00	0,00	0,00	0,00	0,00	0,00	0,00	0,00
225001165	CARCOREST-Soc. de Turismo, Rest. e Agro-Indústria	999999990	0,00	0,00	0,00	0,00	0,00	0,00	0,00	0,00
225001167	Electriviseu, L.da	999999990	0,00	0,00	0,00	0,00	0,00	0,00	0,00	0,00
225001168	Hotel Monte Rio	999999990	0,00	0,00	0,00	0,00	0,00	0,00	0,00	0,00
225001169	Restaurante Laranjeira-Pratos de Lafões, Hotelaria, Ld	999999990	0,00	0,00	0,00	0,00	0,00	0,00	0,00	0,00
225001181	Associação Portuguesa de Bibliotecários Arqui. e Docu	999999990	0,00	0,00	0,00	0,00	0,00	0,00	0,00	0,00

Município de São Pedro do Sul

Ano: 2020

Conta	Designação	Entidade Parceira	Saldo Inicial		Movimentos do Período		Movimentos Acumulados		Saldo Final	
			Débito	Crédito	Débito	Crédito	Débito	Crédito	Débito	Crédito
225001188	Associação de Artesãos de São Pedro do Sul	999999990	0,00	0,00	0,00	0,00	1 245,01	1 528,81	0,00	283,80
225001190	Centro de Promoção Social de Carvalhais	999999990	0,00	0,00	0,00	0,00	0,00	0,00	0,00	0,00
225001195	Rancho Folclórico Juvenil de Oliveira de Sul	999999990	0,00	0,00	0,00	0,00	0,00	0,00	0,00	0,00
225001197	Grupo de Danças e Cantares de Vila Maior - Lafões	999999990	0,00	0,00	0,00	0,00	0,00	0,00	0,00	0,00
225001198	ARCA-Associação de Solidariedade Social	999999990	0,00	0,00	0,00	0,00	0,00	0,00	0,00	0,00
225001199	Centro Social da Freguesia de Valadares	999999990	0,00	0,00	0,00	0,00	0,00	0,00	0,00	0,00
225001201	Escola Profissional de Carvalhais	999999990	0,00	0,00	0,00	0,00	0,00	0,00	0,00	0,00
225001212	Macovilma	999999990	0,00	0,00	0,00	0,00	0,00	0,00	0,00	0,00
225001223	ADDLAP - Assoc. Desenvol. Dão Lafões a Alto Paiva	999999990	0,00	0,00	0,00	0,00	0,00	0,00	0,00	0,00
225001233	Limpec - Ó Metro, Serviços de Limpeza, Lda	999999990	0,00	0,00	0,00	0,00	0,00	0,00	0,00	0,00
225001235	Adriano Lima Gouveia Azevedo	999999990	0,00	0,00	0,00	0,00	0,00	0,00	0,00	0,00
225001240	CTT Expresso - Postlog - Serviços Postais e Logística,	999999990	0,00	0,00	0,00	0,00	0,00	0,00	0,00	0,00
225001255	Maquialba-Soc. de Veíc. Automóveis e Máq. Industr., L	999999990	0,00	0,00	0,00	0,00	0,00	0,00	0,00	0,00
225001257	Rui Henrique Rodrigues de Carvalho	999999990	0,00	0,00	0,00	0,00	0,00	0,00	0,00	0,00
225001274	Auto Grilo de António Rodrigues Reis	999999990	0,00	0,00	0,00	0,00	0,00	0,00	0,00	0,00
225001277	Condomínio Edifício Jardim	999999990	0,00	0,00	0,00	0,00	0,00	0,00	0,00	0,00
225001279	Confraria dos Gastrónomos da Região de Lafões	999999990	0,00	0,00	0,00	0,00	0,00	0,00	0,00	0,00
225001282	Vitor Manuel Figueiredo Portela Rodrigues	999999990	0,00	0,00	0,00	0,00	0,00	0,00	0,00	0,00
225001283	Anabela Martins Bizarro Rodrigues	999999990	0,00	0,00	0,00	0,00	0,00	0,00	0,00	0,00
225001300	Fradique de Almeida Ferreira	999999990	0,00	0,00	0,00	0,00	0,00	0,00	0,00	0,00
225001314	Maria Conceição Fernandes Coelho Barros	999999990	0,00	0,00	0,00	0,00	3 073,77	3 073,77	0,00	0,00
225001325	Soldaxis - C. Produtos p/ a Manut.Ind, Lda	999999990	0,00	0,00	0,00	0,00	0,00	0,00	0,00	0,00
225001407	Joaquim Nunes Soares de Pinho	999999990	0,00	0,00	0,00	0,00	3 073,77	3 073,77	0,00	0,00
225001421	Trucauto - Peças e Acessórios Auto, L.da	999999990	0,00	0,00	0,00	0,00	0,00	12,30	0,00	12,30
225001434	António Augusto Ferreira Gomes, Dr.	999999990	0,00	0,00	0,00	0,00	0,00	0,00	0,00	0,00
225001445	Maria de Fátima Morais Rodrigues Pinto	999999990	0,00	0,00	0,00	0,00	0,00	0,00	0,00	0,00
225001489	Pastelaria e Padaria Pedregal, Lda	999999990	0,00	0,00	0,00	0,00	0,00	300,00	0,00	300,00
225001601	Joaquim Agostinho Alves Rodrigues	999999990	0,00	0,00	0,00	0,00	0,00	0,00	0,00	0,00
225001634	Jorge da Silva Santos	999999990	0,00	0,00	0,00	0,00	0,00	0,00	0,00	0,00
225001640	José Abel Rodrigues dos Santos	999999990	0,00	0,00	0,00	0,00	0,00	0,00	0,00	0,00
225001825	Ómega Produções - Publicidade e Espetáculos, L.da	999999990	0,00	0,00	0,00	0,00	7 121,17	9 704,17	0,00	2 583,00
225001831	Paulo Jorge Rodrigues Vinagre	999999990	0,00	0,00	0,00	0,00	0,00	450,00	0,00	450,00
225001842	Pensão das Termas - Act. Hoteleira, Lda	999999990	0,00	0,00	0,00	0,00	0,00	0,00	0,00	0,00
225001851	Alafum - Grupo de Cantares de Lafões	999999990	0,00	0,00	0,00	0,00	0,00	0,00	0,00	0,00
225001855	Rogério Fernandes Duarte	999999990	0,00	0,00	0,00	0,00	0,00	0,00	0,00	0,00

Município de São Pedro do Sul

Ano: 2020

Conta	Designação	Entidade Parceira	Saldo Inicial		Movimentos do Período		Movimentos Acumulados		Saldo Final	
			Débito	Crédito	Débito	Crédito	Débito	Crédito	Débito	Crédito
225001917	Carlos Almeida Marques, Arquitecto, L.da	999999990	0,00	0,00	0,00	0,00	0,00	0,00	0,00	0,00
225001945	Banco Comercial Português, SA /Millennium BCP	999999990	0,00	0,00	0,00	0,00	0,00	0,00	0,00	0,00
225002009	Somelgás - Soc. Electrod. e Gás, Lda	999999990	0,00	0,00	0,00	0,00	0,00	0,00	0,00	0,00
225002016	Caima - Transportes, SA	999999990	0,00	0,00	0,00	0,00	0,00	0,00	0,00	0,00
225002121	Carlos Alberto de Almeida Rodrigues	999999990	0,00	0,00	0,00	0,00	350,55	350,55	0,00	0,00
225002158	Cassepedro - Coop. Agrícola de S. Pedro do Sul, CRL	999999990	0,00	15,00	0,00	0,00	36,00	36,00	0,00	0,00
225002261	Manuel Joaquim de Matos	999999990	0,00	0,00	0,00	0,00	0,00	0,00	0,00	0,00
225002458	Maria Teresa da Costa Rocha	999999990	0,00	0,00	0,00	0,00	0,00	0,00	0,00	0,00
225002479	Movijovem - CIPRL	999999990	0,00	601,65	0,00	0,00	1 227,65	1 227,65	0,00	0,00
225002501	Adriano José Fernandes Pereira, Dr	999999990	0,00	0,00	0,00	0,00	16 605,00	16 605,00	0,00	0,00
225002599	António Batista Ferreira de Figueiredo'	999999990	0,00	0,00	0,00	0,00	0,00	0,00	0,00	0,00
225002604	António Carvalho de Almeida Casais	999999990	0,00	0,00	0,00	0,00	0,00	0,00	0,00	0,00
225002672	António Luís Dias Teixeira	999999990	0,00	0,00	0,00	0,00	0,00	0,00	0,00	0,00
225002687	Antonio Nunes Pinto	999999990	0,00	0,00	0,00	0,00	0,00	0,00	0,00	0,00
225002712	Aquecivouga - Com. Mat. Construção, Lda	999999990	0,00	0,00	0,00	0,00	0,00	0,00	0,00	0,00
225002753	Martinsolda - Produção de Estanhos,lda	999999990	0,00	0,00	0,00	0,00	0,00	0,00	0,00	0,00
225002764	Rancho Folclórico "As Lavradeiras de Negrelos"	999999990	0,00	0,00	0,00	0,00	0,00	0,00	0,00	0,00
225002766	Oliveira e Bandeira, Lda	999999990	0,00	327,18	0,00	0,00	1 348,78	3 306,69	0,00	1 957,91
225002767	Pedro Miguel Furtado Bandeira Pinho, Dr.	999999990	0,00	0,00	0,00	0,00	0,00	0,00	0,00	0,00
225002772	Vissoldas-Máq., Ferramentas e Materiais de Soldadura	999999990	0,00	0,00	0,00	0,00	0,00	0,00	0,00	0,00
225002773	CEDOUA-Centro de Estudos de Direito do Ordenamen	999999990	0,00	0,00	0,00	0,00	0,00	0,00	0,00	0,00
225002776	EMEL - Emp. Pública Municipal de Est. Lisboa EPM	999999990	0,00	0,00	0,00	0,00	0,00	0,00	0,00	0,00
225002783	CTT - Correios de Portugal, SA	999999990	0,00	10 499,45	0,00	0,00	70 979,71	80 293,71	0,00	9 314,00
225002785	Maria de Fátima Paiva Ferreira	999999990	0,00	0,00	0,00	0,00	0,00	0,00	0,00	0,00
225002794	Rui dos Leitões - Actividades Hoteleiras, L.da	999999990	0,00	0,00	0,00	0,00	0,00	0,00	0,00	0,00
225002820	Ana Cristina Rocha Martins	999999990	0,00	0,00	0,00	0,00	0,00	0,00	0,00	0,00
225002822	António José Ferreira de Sousa	999999990	0,00	0,00	0,00	0,00	0,00	0,00	0,00	0,00
225002884	Adriano José Fernandes Pereira	999999990	0,00	0,00	0,00	0,00	5 535,00	5 535,00	0,00	0,00
225003025	Salvador Caetano-Ind.Metal. e Veículos de Transportes	999999990	0,00	0,00	0,00	0,00	0,00	0,00	0,00	0,00
225003080	Somelgás, L.da	999999990	0,00	0,00	0,00	0,00	0,00	593,47	0,00	593,47
225003148	João Carlos Marques da Costa Gralheiro	999999990	0,00	0,00	0,00	0,00	597,44	597,44	0,00	0,00
225003199	Lufertel - Com. de Café e Eq. Hoteleiros, Lda	999999990	0,00	0,00	0,00	0,00	0,00	0,00	0,00	0,00
225003200	Luís Alberto Rodrigues Paiva	999999990	0,00	0,00	0,00	0,00	0,00	0,00	0,00	0,00
225003255	Socalçadas - Exploração de Pedreiras, Lda	999999990	0,00	0,00	0,00	0,00	0,00	0,00	0,00	0,00
225003268	Eurest Portugal, LDA	999999990	0,00	0,00	0,00	0,00	0,00	40 068,32	0,00	40 068,32

Município de São Pedro do Sul

Ano: 2020

Conta	Designação	Entidade Parceira	Saldo Inicial		Movimentos do Período		Movimentos Acumulados		Saldo Final	
			Débito	Crédito	Débito	Crédito	Débito	Crédito	Débito	Crédito
225003269	Confenor - Industria de Confecções, S.A.	999999990	0,00	0,00	0,00	0,00	0,00	0,00	0,00	0,00
225003272	Meteol - Mobiliário e Equipamentos de Telecomunicaçõ	999999990	0,00	0,00	0,00	0,00	0,00	0,00	0,00	0,00
225003293	Grupo de Danças e Cantares da Serra da Gravia	999999990	0,00	0,00	0,00	0,00	0,00	0,00	0,00	0,00
225003295	Rancho da Freguesia de Serrazes	999999990	0,00	0,00	0,00	0,00	0,00	0,00	0,00	0,00
225003296	Rancho Folclórico As Bailarinas de Sobral - Pinho	999999990	0,00	0,00	0,00	0,00	0,00	0,00	0,00	0,00
225003298	Rancho Folclórico de Figueiredo de Alva	999999990	0,00	0,00	0,00	0,00	0,00	0,00	0,00	0,00
225003299	Rancho Folclórico de Pinho	999999990	0,00	0,00	0,00	0,00	0,00	0,00	0,00	0,00
225003312	D. Jardim - Comércio de Tintas, S.A.	999999990	0,00	166,05	0,00	0,00	5 408,27	6 918,88	0,00	1 510,61
225003332	SOPOVICO-Soc.Portuguesa de Vias de Comunicação,	999999990	0,00	0,00	0,00	0,00	0,00	0,00	0,00	0,00
225003339	Adriano da Cruz Gomes	999999990	0,00	0,00	0,00	0,00	0,00	0,00	0,00	0,00
225003342	Diamantino da Silva Ribeiro	999999990	0,00	0,00	0,00	0,00	0,00	0,00	0,00	0,00
225003348	Rocha e Rodrigues, Lda	999999990	0,00	0,00	0,00	0,00	0,00	0,00	0,00	0,00
225003352	Adega Típica Pena de Ana Cristina Martins F. Brito	999999990	0,00	0,00	0,00	0,00	0,00	0,00	0,00	0,00
225003353	Joaquim Félix Pinto	999999990	0,00	0,00	0,00	0,00	0,00	0,00	0,00	0,00
225003356	LIQ-Laboratório Industrial de Qualidade	999999990	0,00	0,00	0,00	0,00	0,00	0,00	0,00	0,00
225003374	Gustavo Cudell, Lda	999999990	0,00	0,00	0,00	0,00	0,00	0,00	0,00	0,00
225003395	Maria Emília da Silva Lourenço da Cruz Santos	999999990	0,00	0,00	0,00	0,00	0,00	0,00	0,00	0,00
225003399	Famoveis - Fábrica de Móveis, Lda	999999990	0,00	0,00	0,00	0,00	0,00	0,00	0,00	0,00
225003408	Radiadores -Auto de Amaral & Marques, Lda	999999990	0,00	396,55	0,00	0,00	1 352,01	1 566,52	0,00	214,51
225003409	Tipografia Ocidental de Dias, Carreira & Esteves, Lda	999999990	0,00	0,00	0,00	0,00	0,00	0,00	0,00	0,00
225003417	Farmacia Dias	999999990	0,00	0,00	0,00	0,00	0,00	0,00	0,00	0,00
225003418	Abreu & Almeidas - Mat. de Construção, Lda	999999990	0,00	0,00	0,00	0,00	0,00	0,00	0,00	0,00
225003420	Enafer-Networking e Sistemas de Informação, Lda.	999999990	0,00	0,00	0,00	0,00	0,00	0,00	0,00	0,00
225003421	AGREPOR - AGREGADOS - Extracção de Inertes, S.A	999999990	0,00	0,00	0,00	0,00	0,00	0,00	0,00	0,00
225003424	José Rodrigues Correia	999999990	0,00	0,00	0,00	0,00	0,00	0,00	0,00	0,00
225003425	Tipografia Beira Alta, Lda	999999990	0,00	0,00	0,00	0,00	0,00	0,00	0,00	0,00
225003428	Assembleia Distrital de Viseu	999999990	0,00	0,00	0,00	0,00	0,00	0,00	0,00	0,00
225003435	Belarmino Rebelo Rodrigues Alves, Eng.	999999990	0,00	0,00	0,00	0,00	0,00	0,00	0,00	0,00
225003447	Claudio Jorge Rodrigues Coelho	999999990	0,00	0,00	0,00	0,00	0,00	0,00	0,00	0,00
225003449	Viamarca-Pintura de vias rodoviárias, S.A.	999999990	0,00	0,00	0,00	0,00	0,00	0,00	0,00	0,00
225003455	Nortécnica - Representações e Técnica, S.A.	999999990	0,00	0,00	0,00	0,00	57,38	57,38	0,00	0,00
225003456	Hotel do Parque-Predial das Termas-Ag.Imobiliária, L.d	999999990	0,00	1 112,00	0,00	0,00	2 542,00	2 692,00	0,00	150,00
225003457	União de Satão & Aguiar da Beira, L.da	999999990	0,00	0,00	0,00	0,00	0,00	0,00	0,00	0,00
225003463	Associação Empresarial de Lafões	999999990	0,00	420,00	0,00	0,00	420,00	420,00	0,00	0,00
225003466	Instituto de Gestão Financeira da Segurança Social	999999990	0,00	1 097,92	0,00	0,00	1 097,92	1 097,92	0,00	0,00

Município de São Pedro do Sul

Ano: 2020

Conta	Designação	Entidade Parceira	Saldo Inicial		Movimentos do Período		Movimentos Acumulados		Saldo Final	
			Débito	Crédito	Débito	Crédito	Débito	Crédito	Débito	Crédito
225003469	Jornal "Correio da Manhã" - Delegação de Viseu	999999990	0,00	0,00	0,00	0,00	0,00	0,00	0,00	0,00
225003477	Banco BPI, S.A.	999999990	0,00	0,00	0,00	0,00	3 021,53	3 021,53	0,00	0,00
225003479	Vougasumos - Comércio de Produtos Alimentares, Lda	999999990	0,00	0,00	0,00	0,00	0,00	0,00	0,00	0,00
225003492	Associação Humanitária-Bombeiros Voluntários de Vou	999999990	0,00	0,00	0,00	0,00	0,00	0,00	0,00	0,00
225003520	Árvores e pessoas	999999990	0,00	0,00	0,00	0,00	0,00	0,00	0,00	0,00
225003521	ISN - Instituto de Socorros a Náufragos	999999990	0,00	0,00	0,00	0,00	0,00	0,00	0,00	0,00
225003523	Cruz & Cambra Cruz - Aluguer de Máq. de Const. Civil	999999990	0,00	0,00	0,00	0,00	0,00	0,00	0,00	0,00
225003524	Top Informática	999999990	0,00	0,00	0,00	0,00	0,00	0,00	0,00	0,00
225003529	Rancho Infantil e Juvenil da Freguesia de Sul	999999990	0,00	0,00	0,00	0,00	0,00	0,00	0,00	0,00
225003536	Copigés - Sistemas Informáticos, S.A.	999999990	0,00	0,00	0,00	0,00	0,00	0,00	0,00	0,00
225003555	Grupo de Cantares de São Cristóvão de Lafões	999999990	0,00	0,00	0,00	0,00	0,00	0,00	0,00	0,00
225003556	Grupo Recreativo Cultural e Social do Sobral	999999990	0,00	0,00	0,00	0,00	0,00	0,00	0,00	0,00
225003558	Inatel Palace	999999990	0,00	0,00	0,00	0,00	0,00	0,00	0,00	0,00
225003564	Clube de Orientação de Viseu - Natura	999999990	0,00	0,00	0,00	0,00	0,00	0,00	0,00	0,00
225003579	Vozes da Terra - Grupo de Música Popular	999999990	0,00	0,00	0,00	0,00	0,00	0,00	0,00	0,00
225003586	TOPGIM - Material Desportivo e Lazer, Lda	999999990	0,00	0,00	0,00	0,00	0,00	0,00	0,00	0,00
225003731	Paulo Sérgio Simões de Figueiredo	999999990	0,00	0,00	0,00	0,00	0,00	0,00	0,00	0,00
225003742	Certoma - Comércio Técnico de Máquina, Lda.	999999990	0,00	0,00	0,00	0,00	638,43	638,43	0,00	0,00
225003751	ENTRAC-Empresa de Trabalhos de Construção, L.da	999999990	0,00	0,00	0,00	0,00	0,00	0,00	0,00	0,00
225003753	Agrupamento de Escolas de São Pedro do Sul	999999990	0,00	0,00	0,00	0,00	0,00	0,00	0,00	0,00
225003754	Agrupamento de Escolas de Santa Cruz da Trapa	999999990	0,00	0,00	0,00	0,00	0,00	0,00	0,00	0,00
225003768	CONTROLAUTO-Controlo Técnico Automóvel, S.a	999999990	0,00	0,00	0,00	0,00	0,00	0,00	0,00	0,00
225003774	Estufas Europa - Estruturas Metálicas Florpóvoa, Lda	999999990	0,00	0,00	0,00	0,00	0,00	0,00	0,00	0,00
225003777	SinalArte - Industria de Sinalização, Lda	999999990	0,00	0,00	0,00	0,00	0,00	332,22	0,00	332,22
225003779	Maxicofre - Cofres e Sistemas de Segurança, Lda	999999990	0,00	0,00	0,00	0,00	0,00	0,00	0,00	0,00
225003807	Castanea Sativa - Serviços Agro-Florestais e Jardinage	999999990	0,00	0,00	0,00	0,00	0,00	0,00	0,00	0,00
225003808	Eurequipa, OMC, L.da	999999990	0,00	0,00	0,00	0,00	0,00	0,00	0,00	0,00
225003816	Termalistur - Termas de S.P.S., E.M., S.A.	999999990	0,00	1 560,71	0,00	0,00	35 765,77	38 833,20	0,00	3 067,43
225003832	PLACONORTE-Planeamento e Construções do Norte	999999990	0,00	0,00	0,00	0,00	0,00	0,00	0,00	0,00
225003834	ABAE/Fee-Associação Bandeira Azul da Europa (Fund	999999990	0,00	0,00	0,00	0,00	0,00	0,00	0,00	0,00
225003849	Horácio Soares	999999990	0,00	0,00	0,00	0,00	0,00	0,00	0,00	0,00
225003851	Wurth - Portugal, Lda	999999990	0,00	0,00	0,00	0,00	0,00	0,00	0,00	0,00
225003893	Fernando Ferreira Capela	999999990	0,00	0,00	0,00	0,00	0,00	0,00	0,00	0,00
225003901	Município de Castro Daire	999999990	0,00	0,00	0,00	0,00	0,00	0,00	0,00	0,00
225003911	AIPEL - Associação de Inspectores Portuenses de Elev	999999990	0,00	0,00	0,00	0,00	0,00	0,00	0,00	0,00

Município de São Pedro do Sul

Ano: 2020

Conta	Designação	Entidade Parceira	Saldo Inicial		Movimentos do Período		Movimentos Acumulados		Saldo Final	
			Débito	Crédito	Débito	Crédito	Débito	Crédito	Débito	Crédito
225003919	Carpintaria Clemente & Oliveira, Lda	999999990	0,00	0,00	0,00	0,00	0,00	0,00	0,00	0,00
225003925	GRANIMAMOUROS -Transformação e Comércio de G	999999990	0,00	0,00	0,00	0,00	0,00	0,00	0,00	0,00
225003928	Baviera, S.a.	999999990	0,00	0,00	0,00	0,00	0,00	0,00	0,00	0,00
225003931	Grupo de Danças e Cantares de Norte a Sul de Portug	999999990	0,00	0,00	0,00	0,00	0,00	0,00	0,00	0,00
225003934	Intecsall - Engenheiros Associados, S.a.	999999990	0,00	0,00	0,00	0,00	0,00	0,00	0,00	0,00
225003948	Assembleia Distrital de Viseu	999999990	0,00	0,00	0,00	0,00	0,00	0,00	0,00	0,00
225003963	Sonometria, lda	999999990	0,00	0,00	0,00	0,00	0,00	0,00	0,00	0,00
225003967	Jorge Agostinho Rodrigues de Almeida	999999990	0,00	300,00	0,00	0,00	300,00	300,00	0,00	0,00
225003970	Global Notícias Publicações, S.a.	999999990	0,00	0,00	0,00	0,00	0,00	0,00	0,00	0,00
225003972	CTT Correios-Dir. Adm. e Financeira - MTE/Clientes	999999990	0,00	0,00	0,00	0,00	0,00	0,00	0,00	0,00
225003978	Augusto Bernardino & Filho Carpintaria, Lda	999999990	0,00	0,00	0,00	0,00	0,00	393,60	0,00	393,60
225003980	Herminia Pires Alves Surrador	999999990	0,00	0,00	0,00	0,00	0,00	0,00	0,00	0,00
225003994	Alentexpo - Organização e Montagem de Feiras e Exp.	999999990	0,00	0,00	0,00	0,00	0,00	0,00	0,00	0,00
225004000	João Pedro Martins de Figueiredo	999999990	0,00	0,00	0,00	0,00	0,00	0,00	0,00	0,00
225004001	Aquamatic - Sistemas de Rega, S.A.	999999990	0,00	815,09	0,00	0,00	3 191,15	5 290,21	0,00	2 099,06
225004004	SOTARVIL, LDA	999999990	0,00	0,00	0,00	0,00	0,00	0,00	0,00	0,00
225004014	Grupo de Cantares de São Cristóvão de Lafões	999999990	0,00	0,00	0,00	0,00	0,00	0,00	0,00	0,00
225004015	Post Contacto-Correio Publicitário, L.da	999999990	0,00	0,00	0,00	0,00	0,00	0,00	0,00	0,00
225004018	haparalela, Construções, L.da	999999990	0,00	0,00	0,00	0,00	0,00	0,00	0,00	0,00
225004026	Isidovias - Sinalização Rodoviária, L.da	999999990	0,00	0,00	0,00	0,00	0,00	0,00	0,00	0,00
225004032	Casa de Pasto - Ratinho de Manuel António Ribeiro de	999999990	0,00	0,00	0,00	0,00	0,00	0,00	0,00	0,00
225004035	Fernando Oliveira da Rocha	999999990	0,00	0,00	0,00	0,00	0,00	0,00	0,00	0,00
225004042	Stand Sousa de Maria Isabel C. P. Sousa	999999990	0,00	0,00	0,00	0,00	0,00	0,00	0,00	0,00
225004058	MINFO - Comércio de Microinformática, Lda	999999990	0,00	113,00	0,00	0,00	113,00	113,00	0,00	0,00
225004059	Ename - Soluções Tecnológicas, Lda	999999990	0,00	0,00	0,00	0,00	0,00	0,00	0,00	0,00
225004062	Teresa de Fátima Rodrigues	999999990	0,00	0,00	0,00	0,00	0,00	0,00	0,00	0,00
225004078	Repsol Gás Portugal, S.A.	999999990	0,00	0,00	0,00	0,00	0,00	0,00	0,00	0,00
225004082	Construções do Varoso, Lda.	999999990	0,00	0,00	0,00	0,00	0,00	0,00	0,00	0,00
225004090	Vougacor -Representação e comércio de mat. const., L	999999990	0,00	0,00	0,00	0,00	0,00	0,00	0,00	0,00
225004091	Ernesto Manuel Ferreira de Castro	999999990	0,00	0,00	0,00	0,00	0,00	0,00	0,00	0,00
225004092	Auto-Sueco, Lda. (PORTO)	999999990	0,00	0,00	0,00	0,00	0,00	0,00	0,00	0,00
225004094	V+ - Sociedade de Equipamentos e Materiais de Escrit	999999990	0,00	0,00	0,00	0,00	0,00	0,00	0,00	0,00
225004096	Casa das Chaves de Viseu de Eduardo da Silva Simõe	999999990	0,00	0,00	0,00	0,00	0,00	0,00	0,00	0,00
225004098	Helder & Luis Madeira, Lda	999999990	0,00	0,00	0,00	0,00	0,00	0,00	0,00	0,00
225004100	Beira Elevadores - Assistência, reparação e montagem	999999990	0,00	0,00	0,00	0,00	0,00	0,00	0,00	0,00

Município de São Pedro do Sul

Ano: 2020

Conta	Designação	Entidade Parceira	Saldo Inicial		Movimentos do Período		Movimentos Acumulados		Saldo Final	
			Débito	Crédito	Débito	Crédito	Débito	Crédito	Débito	Crédito
225004113	Grande Hotel Lisboa	999999990	0,00	0,00	0,00	0,00	0,00	0,00	0,00	0,00
225004117	Francisco Pereira Marinho & Irmãos, S.A.	999999990	0,00	0,00	0,00	0,00	0,00	0,00	0,00	0,00
225004119	Areas Portugal, SA	999999990	0,00	0,00	0,00	0,00	0,00	0,00	0,00	0,00
225004132	Repsol Combustíveis, S.A.	999999990	0,00	0,00	0,00	0,00	0,00	0,00	0,00	0,00
225004136	Linha Lafões - Costura & Comércio, Lda	999999990	0,00	0,00	0,00	0,00	0,00	0,00	0,00	0,00
225004139	Carroçarias Estofauto, Lda	999999990	0,00	0,00	0,00	0,00	0,00	0,00	0,00	0,00
225004141	Metaveiro - Mobiliário, Equip. Telec. de Aveiro, Lda	999999990	0,00	80,00	0,00	0,00	5 767,31	5 767,31	0,00	0,00
225004149	CEAGRI - Centro Agricola Horticola de Gaia Unip., Lda	999999990	0,00	0,00	0,00	0,00	0,00	0,00	0,00	0,00
225004151	Maria Cidália Ribeiro Silva Gomes	999999990	0,00	0,00	0,00	0,00	0,00	0,00	0,00	0,00
225004155	Padaria e Pastelaria Afonso, L.da	999999990	0,00	0,00	0,00	0,00	0,00	336,00	0,00	336,00
225004187	Ricardo Daniel do Vale Augusto	999999990	0,00	0,00	0,00	0,00	0,00	0,00	0,00	0,00
225004231	José Pedro Maurício Pereira	999999990	0,00	0,00	0,00	0,00	0,00	0,00	0,00	0,00
225004249	N.F. Pegado, Lda	999999990	0,00	0,00	0,00	0,00	0,00	1 006,44	0,00	1 006,44
225004251	Areal Editores, S.A	999999990	0,00	0,00	0,00	0,00	0,00	0,00	0,00	0,00
225004252	Pastelaria Flor de Lafões, L.da	999999990	0,00	0,00	0,00	0,00	0,00	300,00	0,00	300,00
225004255	Casa Mousinho, Lda	999999990	0,00	0,00	0,00	0,00	0,00	0,00	0,00	0,00
225004272	Páginadoze Soluções Informáticas	999999990	0,00	0,00	0,00	0,00	0,00	0,00	0,00	0,00
225004277	Universidade de Aveiro	999999990	0,00	0,00	0,00	0,00	0,00	0,00	0,00	0,00
225004280	New Alban - Soluções para Empresas, S. A.	999999990	0,00	0,00	0,00	0,00	0,00	0,00	0,00	0,00
225004282	ESRI Portugal - Sistemas e Informação Geográfica, S..	999999990	0,00	0,00	0,00	0,00	0,00	0,00	0,00	0,00
225004291	Five Zone, Lda	999999990	0,00	0,00	0,00	0,00	0,00	0,00	0,00	0,00
225004297	Emergência 2000, S.A.	999999990	0,00	0,00	0,00	0,00	0,00	0,00	0,00	0,00
225004300	Papelíquidos - Comércio de Produtos de Limpeza, L.da	999999990	0,00	118,57	0,00	0,00	7 336,99	7 401,57	0,00	64,58
225004307	Flow Systems - Sistemas de Medição de Fluidos, Lda	999999990	0,00	0,00	0,00	0,00	0,00	0,00	0,00	0,00
225004338	Artur Florêncio e Filhos	999999990	0,00	0,00	0,00	0,00	0,00	0,00	0,00	0,00
225004353	Maria de Fátima Morais Rodrigues Pinto	999999990	0,00	0,00	0,00	0,00	0,00	0,00	0,00	0,00
225004356	Fernando Manuel Oliveira Figueiredo	999999990	0,00	0,00	0,00	0,00	0,00	0,00	0,00	0,00
225004360	Atlântico Norte, Lda	999999990	0,00	0,00	0,00	0,00	0,00	0,00	0,00	0,00
225004361	Dinolux - Indústria e Com. de Mat. Eléctrico, S.A.	999999990	0,00	0,00	0,00	0,00	0,00	0,00	0,00	0,00
225004377	António Jorge Martins Oliveira	999999990	0,00	0,00	0,00	0,00	0,00	0,00	0,00	0,00
225004385	Carlos Alberto Rodrigues Sousa	999999990	0,00	0,00	0,00	0,00	0,00	0,00	0,00	0,00
225004403	Carmen & Francisco, Lda	999999990	0,00	0,00	0,00	0,00	0,00	0,00	0,00	0,00
225004407	ASSOCIAÇÃO OS AMIGOS DE COVAS DO MONTE	999999990	0,00	0,00	0,00	0,00	0,00	450,00	0,00	450,00
225004424	Construções Carlos Pinho Lda.	999999990	0,00	0,00	0,00	0,00	0,00	0,00	0,00	0,00
225004425	Seridois - Publicidade e Artes Gráficas, L.da	999999990	0,00	0,00	0,00	0,00	0,00	0,00	0,00	0,00

Município de São Pedro do Sul

Ano: 2020

Conta	Designação	Entidade Parceira	Saldo Inicial		Movimentos do Período		Movimentos Acumulados		Saldo Final	
			Débito	Crédito	Débito	Crédito	Débito	Crédito	Débito	Crédito
225004429	Condomínio do prédio sito-Gav. da Travessa do Querid	999999990	0,00	0,00	0,00	0,00	0,00	0,00	0,00	0,00
225004431	Lusitania Companhia De Seguros S.A.	999999990	0,00	0,00	0,00	0,00	0,00	0,00	0,00	0,00
225004434	Dabeira - Sociedade de Construções, Lda	999999990	0,00	0,00	0,00	0,00	0,00	0,00	0,00	0,00
225004459	Luís Miguel Carvalho de Oliveira	999999990	0,00	0,00	0,00	0,00	1 113,40	1 113,40	0,00	0,00
225004469	SOLRED, S.A.	999999990	0,00	0,00	0,00	0,00	0,00	0,00	0,00	0,00
225004477	Freguesia de Santa Cruz da Trapa	999999990	0,00	0,00	0,00	0,00	0,00	0,00	0,00	0,00
225004488	Inaceinox - Indústria de Eequipamentos Inoxidáveis S./	999999990	0,00	0,00	0,00	0,00	0,00	0,00	0,00	0,00
225004492	Fernando Augusto Rodrigues da Silva	999999990	0,00	0,00	0,00	0,00	0,00	0,00	0,00	0,00
225004493	Farmácia Marques da Costa, Lda.	999999990	0,00	0,00	0,00	0,00	1 256,65	1 448,85	0,00	192,20
225004502	Urvinapor - Artigos de Higiene e Segurança, Lda	999999990	0,00	0,00	0,00	0,00	0,00	0,00	0,00	0,00
225004506	Visglass - Comércio e Montagem de Acessórios auto, L	999999990	0,00	0,00	0,00	0,00	0,00	0,00	0,00	0,00
225004532	Algeco - Construções Pré-Fabricadas, S.A.	999999990	0,00	0,00	0,00	0,00	0,00	0,00	0,00	0,00
225004534	Sojormedia - Comunicação Social, S.A.	999999990	0,00	0,00	0,00	0,00	0,00	0,00	0,00	0,00
225004575	Laurindo de Almeida	999999990	0,00	0,00	0,00	0,00	0,00	0,00	0,00	0,00
225004585	João Mendes Ribeiro - Arquitecto, Lda	999999990	0,00	0,00	0,00	0,00	14 403,30	14 403,30	0,00	0,00
225004588	Jet Cooler - Águas e Cafés, SA	999999990	0,00	42,38	0,00	0,00	447,92	546,32	0,00	98,40
225004593	Vitor Manuel Coelho Barros	999999990	0,00	0,00	0,00	0,00	0,00	230,40	0,00	230,40
225004595	Assoc. Humanitária Bombeiros Voluntários de Oliveira	999999990	0,00	0,00	0,00	0,00	0,00	0,00	0,00	0,00
225004602	Euro Carisma - Segurança Informática, S.A.	999999990	0,00	0,00	0,00	0,00	0,00	0,00	0,00	0,00
225004605	António Jorge Carvalho da Costa	999999990	0,00	0,00	0,00	0,00	0,00	0,00	0,00	0,00
225004612	DINISÁGUIA - Pavilhões Desmontáveis, Lda	999999990	0,00	0,00	0,00	0,00	0,00	0,00	0,00	0,00
225004626	Entreposto V.A. - Comércio de Automóveis, S.A.	999999990	0,00	0,00	0,00	0,00	0,00	0,00	0,00	0,00
225004629	Montes de Animação-Circuitos Turísticos, CRL	999999990	0,00	0,00	0,00	0,00	0,00	0,00	0,00	0,00
225004632	CPCis - Companhia Portuguesa de Computadores, Inf	999999990	0,00	0,00	0,00	0,00	0,00	0,00	0,00	0,00
225004650	Pedro João Rodrigues Páscoa	999999990	0,00	0,00	0,00	0,00	0,00	0,00	0,00	0,00
225004655	GVET - Produtos Veterinários, Lda	999999990	0,00	0,00	0,00	0,00	0,00	0,00	0,00	0,00
225004664	Matos Pinho, Lda	999999990	0,00	0,00	0,00	0,00	0,00	0,00	0,00	0,00
225004672	José Paulo da Rocha Pereiro	999999990	0,00	0,00	0,00	0,00	0,00	0,00	0,00	0,00
225004676	Cartório Notarial de SPS - de David Gomes	999999990	0,00	307,79	0,00	0,00	1 757,29	2 294,78	0,00	537,49
225004685	ACERT	999999990	0,00	0,00	0,00	0,00	0,00	0,00	0,00	0,00
225004698	Manuel Sebastião Almeida Pinto	999999990	0,00	0,00	0,00	0,00	0,00	0,00	0,00	0,00
225004705	Somague - Engenharia, S.a	999999990	0,00	0,00	0,00	0,00	0,00	0,00	0,00	0,00
225004707	Hiperquímica - Produtos Químicos Industriais,Lda	999999990	0,00	0,00	0,00	0,00	0,00	0,00	0,00	0,00
225004714	Solercine-Projectos e Equipamentos Cinematográficos	999999990	0,00	0,00	0,00	0,00	0,00	0,00	0,00	0,00
225004717	Restaurante São Macário de Mª Emilia Silva L. Cruz Sa	999999990	0,00	0,00	0,00	0,00	0,00	0,00	0,00	0,00

Município de São Pedro do Sul

Ano: 2020

Conta	Designação	Entidade Parceira	Saldo Inicial		Movimentos do Período		Movimentos Acumulados		Saldo Final	
			Débito	Crédito	Débito	Crédito	Débito	Crédito	Débito	Crédito
225004720	Fradesnet - Soluções de Informática, Lda.	999999990	0,00	0,00	0,00	0,00	0,00	0,00	0,00	0,00
225004727	ITS - Iberica, Lda.	999999990	0,00	0,00	0,00	0,00	0,00	0,00	0,00	0,00
225004731	Galp Energia Espana, S. A. U.	999999990	0,00	0,00	0,00	0,00	0,00	0,00	0,00	0,00
225004757	Repartição de Finanças de S. Pedro do Sul	999999990	0,00	0,00	0,00	0,00	0,00	0,00	0,00	0,00
225004765	ZON TV Cabo Portugal S.A.	999999990	0,00	0,00	0,00	0,00	0,00	0,00	0,00	0,00
225004769	Pedro Miguel Teixeira Pereira	999999990	0,00	0,00	0,00	0,00	0,00	0,00	0,00	0,00
225004779	Sandra Marisa Martins Figueiredo	999999990	0,00	0,00	0,00	0,00	0,00	0,00	0,00	0,00
225004780	Pedro Miguel Mouro Lourenço	999999990	0,00	0,00	0,00	0,00	0,00	0,00	0,00	0,00
225004782	Sónia Maria da Rocha Cela	999999990	0,00	0,00	0,00	0,00	0,00	0,00	0,00	0,00
225004784	Manuel Mouro Pinto	999999990	0,00	0,00	0,00	0,00	0,00	0,00	0,00	0,00
225004799	Entreposto N.H. - Comércio de viaturas, s.a.	999999990	0,00	0,00	0,00	0,00	0,00	0,00	0,00	0,00
225004803	Rancho Folclórico de Pindelo dos Milagres	999999990	0,00	0,00	0,00	0,00	0,00	0,00	0,00	0,00
225004825	Extintel - Segurança contra Incêndios, Lda	999999990	0,00	0,00	0,00	0,00	0,00	0,00	0,00	0,00
225004852	Bricodis-Distribuição de Bricolage, S.A.	999999990	0,00	0,00	0,00	0,00	0,00	0,00	0,00	0,00
225004853	IGAP - Instituto de Gestão e Administração Pública	999999990	0,00	0,00	0,00	0,00	290,00	290,00	0,00	0,00
225004855	Carlos Alberto da Silva Trinta	999999990	0,00	0,00	0,00	0,00	0,00	0,00	0,00	0,00
225004884	J.Diniz Vieira e Associados,Lda	999999990	0,00	0,00	0,00	0,00	0,00	0,00	0,00	0,00
225004890	Brás Consultores, Lda	999999990	0,00	0,00	0,00	0,00	0,00	0,00	0,00	0,00
225004896	FreshWeb - Tiago Ferreira	999999990	0,00	0,00	0,00	0,00	0,00	0,00	0,00	0,00
225004897	Maria Helena da Silva Moreira	999999990	0,00	0,00	0,00	0,00	0,00	0,00	0,00	0,00
225004903	MonteAdriano - Agregados, SA	999999990	0,00	0,00	0,00	0,00	0,00	0,00	0,00	0,00
225004916	Carlos Alberto Carvalho Marques	999999990	0,00	0,00	0,00	0,00	0,00	0,00	0,00	0,00
225004918	Restaurante O Pipas de Álvaro Paiva de Oliveira	999999990	0,00	0,00	0,00	0,00	0,00	0,00	0,00	0,00
225004924	ERSAR - Entidade Reguladora dos Serviços de Águas	999999990	0,00	0,00	0,00	0,00	0,00	0,00	0,00	0,00
225004925	INTERLÂMPADAS - Comércio Internacional de Lâmpa	999999990	0,00	0,00	0,00	0,00	0,00	0,00	0,00	0,00
225004940	Fitosistema-Produtos , Serv. e Maq. para Agricultura e	999999990	0,00	0,00	0,00	0,00	0,00	0,00	0,00	0,00
225004942	Montalvia Construtora, S.A.	999999990	0,00	0,00	0,00	0,00	0,00	0,00	0,00	0,00
225004985	António Valentim Ferreira Martins	999999990	0,00	0,00	0,00	0,00	0,00	0,00	0,00	0,00
225005010	Direcção Regional da Economia do Centro	999999990	0,00	0,00	0,00	0,00	0,00	0,00	0,00	0,00
225005014	Associação São Pedro + Comércio	999999990	0,00	0,00	0,00	0,00	0,00	0,00	0,00	0,00
225005020	Luzeiro, Lda.	999999990	0,00	0,00	0,00	0,00	0,00	0,00	0,00	0,00
225005022	Papelaria Fernandes	999999990	0,00	0,00	0,00	0,00	0,00	0,00	0,00	0,00
225005031	RTP - Rádio e Televisão de Portugal, S.a.	999999990	0,00	0,00	0,00	0,00	3 690,00	3 690,00	0,00	0,00
225005032	Medicisforma-Medicina no Trabalho, Higiene e Segurai	999999990	0,00	0,00	0,00	0,00	0,00	0,00	0,00	0,00
225005035	Pirotecnia das Beiras, Fogos de Artifício, Lda	999999990	0,00	1 537,50	0,00	0,00	1 537,50	1 537,50	0,00	0,00

Município de São Pedro do Sul

Ano: 2020

Conta	Designação	Entidade Parceira	Saldo Inicial		Movimentos do Período		Movimentos Acumulados		Saldo Final	
			Débito	Crédito	Débito	Crédito	Débito	Crédito	Débito	Crédito
225005046	Armindo Tavares Coutinho	999999990	0,00	0,00	0,00	0,00	0,00	0,00	0,00	0,00
225005071	Rancho Folclórico de Pesos de Sul	999999990	0,00	0,00	0,00	0,00	0,00	0,00	0,00	0,00
225005072	MATDECOREL - Paulo Alexandre Ferreira Oliveira	999999990	0,00	0,00	0,00	0,00	0,00	0,00	0,00	0,00
225005073	Autoridade Nacional de Protecção Civil	999999990	0,00	0,00	0,00	0,00	0,00	0,00	0,00	0,00
225005074	Hanna Instruments - Instrumentos de Controlo, L.da	999999990	0,00	0,00	0,00	0,00	927,42	1 714,01	0,00	786,59
225005078	Broadview Publicidade S.A.	999999990	0,00	0,00	0,00	0,00	0,00	0,00	0,00	0,00
225005081	José Carlos Almeida Pereira	999999990	0,00	0,00	0,00	0,00	0,00	0,00	0,00	0,00
225005082	INSTALSPORT - Obras e Equipamentos Desportivos, l	999999990	0,00	0,00	0,00	0,00	0,00	0,00	0,00	0,00
225005085	Gonçalbritas - Comércio de britas e Pedras, Lda.	999999990	0,00	0,00	0,00	0,00	0,00	0,00	0,00	0,00
225005088	Iribus - Fabrico e Reparação de Carroçarias, Lda	999999990	0,00	0,00	0,00	0,00	0,00	0,00	0,00	0,00
225005089	Lafomercado - Comércio de Produtos Alimentares, Lda	999999990	0,00	0,00	0,00	0,00	0,00	0,00	0,00	0,00
225005092	A Tileira- Assoc. Recreativa Desportiva e Cultural de Lo	999999990	0,00	0,00	0,00	0,00	0,00	0,00	0,00	0,00
225005095	Martiflorestal, Exploração Florestal, Lda	999999990	0,00	0,00	0,00	0,00	0,00	0,00	0,00	0,00
225005097	CENTROFAX	999999990	0,00	69,26	0,00	0,00	69,26	69,26	0,00	0,00
225005101	Lusitania-Companhia de Seguros, S.A.	999999990	0,00	6 683,29	0,00	0,00	90 406,43	97 227,02	0,00	6 820,59
225005104	Comunidade Intermunicipal Viseu - Dão Lafões	999999990	0,00	1 382,92	0,00	0,00	55 960,13	59 964,95	0,00	4 004,82
225005113	Mastertest Tondela - Inspecção de Veículos, S.A.	999999990	0,00	0,00	0,00	0,00	0,00	0,00	0,00	0,00
225005120	Manuel Rodrigues da Silva	999999990	0,00	0,00	0,00	0,00	0,00	0,00	0,00	0,00
225005124	Lemos & Irmão, S.A.	999999990	0,00	0,00	0,00	0,00	699,90	926,64	0,00	226,74
225005127	Carlos Manuel Estima de Oliveira	999999990	0,00	0,00	0,00	0,00	0,00	0,00	0,00	0,00
225005132	Metalizações M.F.- Metal . Manuel Fernandes & Fernar	999999990	0,00	0,00	0,00	0,00	0,00	0,00	0,00	0,00
225005165	Ferrovial Serviços, SA	999999990	0,00	0,00	0,00	0,00	338,11	338,11	0,00	0,00
225005170	Ilustre Constelação - Iluminações LDA	999999990	0,00	0,00	0,00	0,00	0,00	0,00	0,00	0,00
225005175	MAKRO Cash & Carry Portugal, S.a.	999999990	0,00	0,00	0,00	0,00	0,00	0,00	0,00	0,00
225005193	A.M.Pereira,Sáragga Leal,Oliveira Martins,Júdice e Ass	999999990	0,00	0,00	0,00	0,00	0,00	0,00	0,00	0,00
225005194	Gráfica Vouzelense, LDA	999999990	0,00	0,00	0,00	0,00	0,00	0,00	0,00	0,00
225005195	Celso de Jesus Nunes	999999990	0,00	0,00	0,00	0,00	0,00	0,00	0,00	0,00
225005200	Antalis Portugal, SA	999999990	0,00	0,00	0,00	0,00	0,00	0,00	0,00	0,00
225005201	Gira Sol Azul - Associação para a Promoção da Educa	999999990	0,00	0,00	0,00	0,00	0,00	0,00	0,00	0,00
225005206	AboutBlue Comunicação, Lda	999999990	0,00	0,00	0,00	0,00	0,00	0,00	0,00	0,00
225005209	IFR - Instituto de Formação Rodoviária, Lda	999999990	0,00	0,00	0,00	0,00	0,00	0,00	0,00	0,00
225005213	A. O. L. Agência Viagens e Turismo	999999990	0,00	0,00	0,00	0,00	0,00	0,00	0,00	0,00
225005214	Manuel Eugénio Duarte	999999990	0,00	0,00	0,00	0,00	0,00	0,00	0,00	0,00
225005217	NAUTILUS - Indústria e Comércio de Mobiliário, S.A.	999999990	0,00	0,00	0,00	0,00	2 152,50	2 152,50	0,00	0,00
225005222	Associação Recreativa e Cultural de Santa Cruz da Tra	999999990	0,00	0,00	0,00	0,00	0,00	0,00	0,00	0,00

Município de São Pedro do Sul

Ano: 2020

Conta	Designação	Entidade Parceira	Saldo Inicial		Movimentos do Período		Movimentos Acumulados		Saldo Final	
			Débito	Crédito	Débito	Crédito	Débito	Crédito	Débito	Crédito
225005224	Nelson Loureiro - Combustiveis e Lubrificantes, Lda.	999999990	0,00	0,00	0,00	0,00	0,00	0,00	0,00	0,00
225005226	Transportes Bastos & Amaral, Lda	999999990	0,00	0,00	0,00	0,00	0,00	0,00	0,00	0,00
225005227	COPIGÉS - Sistemas de Identificação, S.A.	999999990	0,00	0,00	0,00	0,00	0,00	0,00	0,00	0,00
225005232	Clube Recreativo de S. Joaninho - Cénico de São Joar	999999990	0,00	0,00	0,00	0,00	0,00	0,00	0,00	0,00
225005241	PROFOR - Segurança, Sinalização e Acessórios Eléctı	999999990	0,00	0,00	0,00	0,00	0,00	0,00	0,00	0,00
225005242	Promolafões - Promoção de Eventos, L.da	999999990	0,00	0,00	0,00	0,00	0,00	0,00	0,00	0,00
225005243	António Vitorino Unipessoal, Lda	999999990	0,00	0,00	0,00	0,00	0,00	0,00	0,00	0,00
225005248	Comingersoll,Com.Indus.Equpamentos,Sa.	999999990	0,00	0,00	0,00	0,00	0,00	0,00	0,00	0,00
225005250	Nuno Miguel Rodrigues da Silva	999999990	0,00	0,00	0,00	0,00	0,00	0,00	0,00	0,00
225005254	Augusto Gonçalves Moreira & Irmãos, S.A.	999999990	0,00	0,00	0,00	0,00	0,00	0,00	0,00	0,00
225005255	Xerox Portugal, Lda	999999990	0,00	0,00	0,00	0,00	0,00	0,00	0,00	0,00
225005256	Diário de Viseu, Lda	999999990	0,00	738,00	0,00	0,00	2 767,50	5 547,30	0,00	2 779,80
225005257	Falheiros, Fitas e Retalhos, Carpintaria Unipessoal, Ld	999999990	0,00	0,00	0,00	0,00	0,00	0,00	0,00	0,00
225005265	Agrobest - Produtos e Equipamentos Agrícolas, Lda	999999990	0,00	0,00	0,00	0,00	0,00	0,00	0,00	0,00
225005266	Joaquim Encarnação Pereira	999999990	0,00	0,00	0,00	0,00	0,00	0,00	0,00	0,00
225005269	DataGate - Desenvolvimento de Soluções Informáticas	999999990	0,00	0,00	0,00	0,00	0,00	0,00	0,00	0,00
225005274	Posto BP A29 Ovar Nascente - BP GEST24, Unip.	999999990	0,00	0,00	0,00	0,00	0,00	0,00	0,00	0,00
225005277	Armindo dos Santos Marques & Filhos, Lda	999999990	0,00	0,00	0,00	0,00	0,00	0,00	0,00	0,00
225005281	Visto Prévio - Consultoria e Gestão Administrativa, Lda	999999990	0,00	0,00	0,00	0,00	0,00	0,00	0,00	0,00
225005287	ALMEP - Alojamentos Metálicos Pré-Fabricados, Lda.	999999990	0,00	0,00	0,00	0,00	0,00	0,00	0,00	0,00
225005293	Stand A e J Loureiro, Lda.	999999990	0,00	0,00	0,00	0,00	0,00	0,00	0,00	0,00
225005301	Jorge,Vitor,Neto,Fernandes e Associados - Soc.Revi.O	999999990	0,00	0,00	0,00	0,00	0,00	0,00	0,00	0,00
225005305	Norte Escolar - Equipamentos Educativos, Lda	999999990	0,00	0,00	0,00	0,00	0,00	0,00	0,00	0,00
225005306	Jornal do Centro	999999990	0,00	0,00	0,00	0,00	0,00	0,00	0,00	0,00
225005307	STAPLES Portugal - Equipamento de Escritório, S.A.	999999990	0,00	0,00	0,00	0,00	3 161,96	3 161,96	0,00	0,00
225005308	Pirotecnia Barquense, Lda	999999990	0,00	0,00	0,00	0,00	0,00	0,00	0,00	0,00
225005311	Carlos Jorge Paiva da Costa	999999990	0,00	1 599,00	0,00	0,00	1 867,14	1 867,14	0,00	0,00
225005316	Rádio Renascença, Lda	999999990	0,00	0,00	0,00	0,00	0,00	0,00	0,00	0,00
225005318	Tempos e Ventos Organização de Festas, Lda	999999990	0,00	0,00	0,00	0,00	0,00	0,00	0,00	0,00
225005321	JMP SPORT - Comércio de Artigos e Instalações Desp	999999990	0,00	0,00	0,00	0,00	0,00	0,00	0,00	0,00
225005324	Inédia - Consultoria e estratégia de Comunicação, Lda	999999990	0,00	0,00	0,00	0,00	0,00	0,00	0,00	0,00
225005330	Tipografia Viseense	999999990	0,00	0,00	0,00	0,00	0,00	0,00	0,00	0,00
225005332	Figueiredo, Oliveira & Oliveira, Lda	999999990	0,00	0,00	0,00	0,00	0,00	0,00	0,00	0,00
225005334	Generali, Companhia de Seguros S.p.A.	999999990	0,00	0,00	0,00	0,00	0,00	0,00	0,00	0,00
225005337	Agência Portuguesa do Ambiente	999999990	0,00	0,00	0,00	0,00	0,00	0,00	0,00	0,00

Município de São Pedro do Sul

Ano: 2020

Conta	Designação	Entidade Parceira	Saldo Inicial		Movimentos do Período		Movimentos Acumulados		Saldo Final	
			Débito	Crédito	Débito	Crédito	Débito	Crédito	Débito	Crédito
225005338	Offset Mais - Artes Gráficas, S.A.	999999990	0,00	0,00	0,00	0,00	0,00	0,00	0,00	0,00
225005339	Rocha & Gomes, Lda.	999999990	0,00	0,00	0,00	0,00	0,00	0,00	0,00	0,00
225005340	Albergaria Nossa Sra da Saúde II, L.da	999999990	0,00	0,00	0,00	0,00	0,00	0,00	0,00	0,00
225005341	José Carlos Moreira Almeida	999999990	0,00	0,00	0,00	0,00	0,00	0,00	0,00	0,00
225005346	Inês Ramos Designer Gráfica	999999990	0,00	0,00	0,00	0,00	0,00	0,00	0,00	0,00
225005347	Henrique Oliveira Da Rocha	999999990	0,00	0,00	0,00	0,00	0,00	0,00	0,00	0,00
225005349	T & T Multieléctrica, L.da	999999990	0,00	0,00	0,00	0,00	0,00	0,00	0,00	0,00
225005351	Deomarsol	999999990	0,00	0,00	0,00	0,00	0,00	0,00	0,00	0,00
225005353	Mbit - Computadores e Serviços de Informática, S.A.	999999990	0,00	0,00	0,00	0,00	347,39	371,28	0,00	23,89
225005354	Amalind, Lda	999999990	0,00	0,00	0,00	0,00	0,00	0,00	0,00	0,00
225005360	Previcon-Pré Esforçados, S.a.	999999990	0,00	0,00	0,00	0,00	0,00	0,00	0,00	0,00
225005362	DRAPC - Direcção Regional de Agricultura e Pescas d	999999990	0,00	0,00	0,00	0,00	0,00	0,00	0,00	0,00
225005365	Caetano AutoBody Comércio Autocarros, S.A.	999999990	0,00	0,00	0,00	0,00	0,00	0,00	0,00	0,00
225005368	IMT- Instituto da Mobilidade e dos Transportes, I.P.	999999990	0,00	0,00	0,00	0,00	0,00	0,00	0,00	0,00
225005370	Glassdrive	999999990	0,00	0,00	0,00	0,00	0,00	0,00	0,00	0,00
225005374	Ovnitur - Viagens e Turismo Lda.	999999990	0,00	0,00	0,00	0,00	0,00	0,00	0,00	0,00
225005383	Mais Porto Engenharia	999999990	0,00	0,00	0,00	0,00	0,00	0,00	0,00	0,00
225005385	Mobipeople - Tecnologia e Inovação, Lda	999999990	0,00	0,00	0,00	0,00	0,00	0,00	0,00	0,00
225005404	Amaral & Prata	999999990	0,00	0,00	0,00	0,00	0,00	0,00	0,00	0,00
225005409	Restaurante Cervejaria- O Pote Cervejaria Bar, LDA	999999990	0,00	0,00	0,00	0,00	0,00	0,00	0,00	0,00
225005410	Manuel Lima de Almeida Paiva, Lda	999999990	0,00	0,00	0,00	0,00	0,00	0,00	0,00	0,00
225005413	A Beltrónica 2	999999990	0,00	0,00	0,00	0,00	0,00	0,00	0,00	0,00
225005422	Kone Portugal - Elevadores, Lda	999999990	0,00	0,00	0,00	0,00	0,00	0,00	0,00	0,00
225005423	Binaural - Associação Cultural de Nodar	999999990	0,00	0,00	0,00	0,00	0,00	0,00	0,00	0,00
225005424	Açoreana Seguros, S.A.	999999990	0,00	0,00	0,00	0,00	0,00	0,00	0,00	0,00
225005425	Adelino de Oliveira Melo	999999990	0,00	0,00	0,00	0,00	0,00	0,00	0,00	0,00
225005432	Lidertrónica - Importação e Exportação Lda.	999999990	0,00	0,00	0,00	0,00	0,00	0,00	0,00	0,00
225005434	Michaelis & Martins, Lda.	999999990	0,00	0,00	0,00	0,00	0,00	315,64	0,00	315,64
225005435	SprayTech	999999990	0,00	0,00	0,00	0,00	0,00	0,00	0,00	0,00
225005437	Truly Control Lda	999999990	0,00	0,00	0,00	0,00	0,00	0,00	0,00	0,00
225005438	Celave - Indústria de Escovaria Fina, S.A.	999999990	0,00	0,00	0,00	0,00	0,00	0,00	0,00	0,00
225005441	Pierre Fabre Dermo-Cosmétique Portugal, Lda	999999990	0,00	0,00	0,00	0,00	0,00	0,00	0,00	0,00
225005443	Mãe d'Água, Consultoria Técnica em Áreas de Interess	999999990	0,00	0,00	0,00	0,00	0,00	0,00	0,00	0,00
225005452	Alberto Rodrigues Gonçalves	999999990	0,00	0,00	0,00	0,00	0,00	0,00	0,00	0,00
225005453	Toscca - Equipamentos em Madeira, Lda	999999990	0,00	0,00	0,00	0,00	1 473,42	4 758,83	0,00	3 285,41

Município de São Pedro do Sul

Ano: 2020

Conta	Designação	Entidade Parceira	Saldo Inicial		Movimentos do Período		Movimentos Acumulados		Saldo Final	
			Débito	Crédito	Débito	Crédito	Débito	Crédito	Débito	Crédito
225005454	Manuel Fernandes Duarte	999999990	0,00	0,00	0,00	0,00	0,00	0,00	0,00	0,00
225005461	Manuel de Oliveira Dias	999999990	0,00	0,00	0,00	0,00	0,00	0,00	0,00	0,00
225005463	S.A.S. - Soluções e Análise de Sistemas, Lda	999999990	0,00	0,00	0,00	0,00	0,00	0,00	0,00	0,00
225005464	Paula Cristina de Oliveira Gonçalves Fernandes	999999990	0,00	0,00	0,00	0,00	760,00	760,00	0,00	0,00
225005466	Carlos Manuel Rodrigues Figueiredo	999999990	0,00	0,00	0,00	0,00	0,00	0,00	0,00	0,00
225005467	Sicorlis - Aprestos Marítimos e Comércio Geral, Lda	999999990	0,00	0,00	0,00	0,00	0,00	0,00	0,00	0,00
225005468	Sociedade Comercial Luso Italiana	999999990	0,00	0,00	0,00	0,00	0,00	0,00	0,00	0,00
225005469	Eurofrades, Lda	999999990	0,00	0,00	0,00	0,00	0,00	0,00	0,00	0,00
225005470	SIBS - Sociedade Interbancária de Serviços, Sa.	999999990	0,00	0,00	0,00	0,00	0,00	0,00	0,00	0,00
225005473	Seabra Tavares - Formulários, Lda.	999999990	0,00	0,00	0,00	0,00	0,00	0,00	0,00	0,00
225005475	ViaHertz - Radiocomunicações, Lda	999999990	0,00	0,00	0,00	0,00	0,00	0,00	0,00	0,00
225005476	ACRV - Associação Cultural e Recreativa de Vouzela	999999990	0,00	0,00	0,00	0,00	0,00	0,00	0,00	0,00
225005477	Betopolis-Arquitectura Engenharia Lda	999999990	0,00	0,00	0,00	0,00	0,00	0,00	0,00	0,00
225005487	A. M. Graça, Lda	999999990	0,00	0,00	0,00	0,00	0,00	0,00	0,00	0,00
225005488	ACD - António Coelho Dias, Sa.	999999990	0,00	0,00	0,00	0,00	0,00	0,00	0,00	0,00
225005498	Alfazema Lilás, Lda	999999990	0,00	0,00	0,00	0,00	0,00	2 281,65	0,00	2 281,65
225005504	Isoladora das Beiras	999999990	0,00	0,00	0,00	0,00	0,00	0,00	0,00	0,00
225005509	Ordem dos Engenheiros	999999990	0,00	0,00	0,00	0,00	0,00	0,00	0,00	0,00
225005513	Maria Filomena Castanheira Simões	999999990	0,00	0,00	0,00	0,00	0,00	0,00	0,00	0,00
225005514	Movida, Empreendimentos Turísticos, SA	999999990	0,00	0,00	0,00	0,00	0,00	0,00	0,00	0,00
225005515	José Martins Duarte	999999990	0,00	0,00	0,00	0,00	0,00	0,00	0,00	0,00
225005520	Actier, Lda.	999999990	0,00	0,00	0,00	0,00	0,00	0,00	0,00	0,00
225005527	Rosalina Ferreira Jesus	999999990	0,00	0,00	0,00	0,00	0,00	0,00	0,00	0,00
225005529	Mota-Engil, Engenharia e Construção Civil, S.A.	999999990	0,00	0,00	0,00	0,00	0,00	0,00	0,00	0,00
225005532	Construlink - Tecnologias dec Informação	999999990	0,00	0,00	0,00	0,00	0,00	0,00	0,00	0,00
225005542	CEEETA-ECO Consultores em Energia, Lda	999999990	0,00	0,00	0,00	0,00	0,00	0,00	0,00	0,00
225005545	Restaurante "O Camponês" de Maria Filomena Castan	999999990	0,00	0,00	0,00	0,00	0,00	0,00	0,00	0,00
225005547	Grupo de Concertinas de Lafões	999999990	0,00	0,00	0,00	0,00	0,00	0,00	0,00	0,00
225005548	Maquiloendro, Lda.	999999990	0,00	0,00	0,00	0,00	0,00	0,00	0,00	0,00
225005549	Duramaq, Lda.	999999990	0,00	86,72	0,00	0,00	1 232,90	1 361,07	0,00	128,17
225005555	Mailtec - Tecnologias de Informação, SA.	999999990	0,00	0,00	0,00	0,00	0,00	0,00	0,00	0,00
225005559	Quimitécnica.com Comércio e Indústria Química SA	999999990	0,00	0,00	0,00	0,00	0,00	0,00	0,00	0,00
225005560	Instituto Geográfico Português	999999990	0,00	0,00	0,00	0,00	0,00	0,00	0,00	0,00
225005561	Complexo Turístico e Hoteleiro Pôr do Sol 2	999999990	0,00	0,00	0,00	0,00	0,00	0,00	0,00	0,00
225005564	MT - Instalações Técnicas, S.A.	999999990	0,00	0,00	0,00	0,00	0,00	0,00	0,00	0,00

Município de São Pedro do Sul

Ano: 2020

Conta	Designação	Entidade Parceira	Saldo Inicial		Movimentos do Período		Movimentos Acumulados		Saldo Final	
			Débito	Crédito	Débito	Crédito	Débito	Crédito	Débito	Crédito
225005567	Eusébio & Rodrigues, Lda.	999999990	0,00	0,00	0,00	0,00	0,00	0,00	0,00	0,00
225005568	Eduardo Fernando Portela Gonçalves	999999990	0,00	0,00	0,00	0,00	0,00	0,00	0,00	0,00
225005569	Sérgio Paulo Rodrigues Poças	999999990	0,00	0,00	0,00	0,00	0,00	0,00	0,00	0,00
225005571	Rotina Publicidade, Lda.	999999990	0,00	0,00	0,00	0,00	0,00	0,00	0,00	0,00
225005574	Alumínios ANA, Ldª	999999990	0,00	0,00	0,00	0,00	0,00	0,00	0,00	0,00
225005579	Victor Miguel Martins da Silva	999999990	0,00	0,00	0,00	0,00	0,00	0,00	0,00	0,00
225005583	Aveiro- Expo - Parque de Exposições E.M.	999999990	0,00	0,00	0,00	0,00	0,00	0,00	0,00	0,00
225005589	Lafoverde - Limpeza de Saneamento, Lda.	999999990	0,00	5 236,40	0,00	0,00	20 997,29	20 997,29	0,00	0,00
225005590	Fernando Marques de Sá Marinheiro	999999990	0,00	0,00	0,00	0,00	0,00	0,00	0,00	0,00
225005591	Quinta do Barco - Hotelaria e Turismo, Lda	999999990	0,00	0,00	0,00	0,00	0,00	0,00	0,00	0,00
225005592	Custo do Tempo Construção Civil, SA	999999990	0,00	0,00	0,00	0,00	6 792,25	6 792,25	0,00	0,00
225005594	Isabel Serra Sociedade Unipessoal, Lda.	999999990	0,00	0,00	0,00	0,00	0,00	0,00	0,00	0,00
225005599	Cativantelucro - Construções, Lda	999999990	0,00	0,00	0,00	0,00	0,00	0,00	0,00	0,00
225005601	Stel Piscinas, Lda.	999999990	0,00	0,00	0,00	0,00	0,00	0,00	0,00	0,00
225005614	Opusritual - Decoração de Interiores	999999990	0,00	0,00	0,00	0,00	0,00	0,00	0,00	0,00
225005629	Motostsousa, Lda.	999999990	0,00	65,98	0,00	0,00	65,98	65,98	0,00	0,00
225005643	Jardins Anabela	999999990	0,00	0,00	0,00	0,00	0,00	0,00	0,00	0,00
225005645	Knowit, Consultoria, Formação e Tecnologia, S.A	999999990	0,00	0,00	0,00	0,00	0,00	0,00	0,00	0,00
225005646	Lledó Iluminação Portugal, Lda.	999999990	0,00	0,00	0,00	0,00	0,00	0,00	0,00	0,00
225005648	Paraíso da Pedra, S.A.	999999990	0,00	0,00	0,00	0,00	0,00	0,00	0,00	0,00
225005650	António José Jesus Correia	999999990	0,00	0,00	0,00	0,00	0,00	0,00	0,00	0,00
225005653	RELACRE - Assoc.de Laboratórios Acreditados de Por	999999990	0,00	0,00	0,00	0,00	0,00	0,00	0,00	0,00
225005654	T.S.S. - Comércio e Transformação de Ferrro, Lda.	999999990	0,00	0,00	0,00	0,00	0,00	0,00	0,00	0,00
225005655	Instituto Piaget - Coop. para o Desenv. Humano, Integr	999999990	0,00	0,00	0,00	0,00	0,00	0,00	0,00	0,00
225005663	Raul Filipe Cardão de Lima Correia	999999990	0,00	0,00	0,00	0,00	825,00	825,00	0,00	0,00
225005671	Pastelaria Tarantela, Lda	999999990	0,00	0,00	0,00	0,00	0,00	0,00	0,00	0,00
225005672	Daniela Gomes Madanelo	999999990	0,00	0,00	0,00	0,00	0,00	0,00	0,00	0,00
225005674	Construções Celso Pinto & Filhos, Lda	999999990	0,00	0,00	0,00	0,00	0,00	0,00	0,00	0,00
225005675	Higifer, Lda.	999999990	0,00	212,48	0,00	0,00	792,43	792,43	0,00	0,00
225005684	Jorge Nunes Unipessoal, Lda.	999999990	0,00	0,00	0,00	0,00	0,00	0,00	0,00	0,00
225005685	José Luis de Matos	999999990	0,00	0,00	0,00	0,00	0,00	0,00	0,00	0,00
225005698	CTOC - Câmara dos Técnicos Oficiais de Contas	999999990	0,00	0,00	0,00	0,00	0,00	0,00	0,00	0,00
225005708	Banco Santander Totta SA	999999990	0,00	0,00	0,00	0,00	0,00	0,00	0,00	0,00
225005717	Patrícia Alexandra Xavier Azevedo	999999990	0,00	0,00	0,00	0,00	0,00	0,00	0,00	0,00
225005725	Maria Alice Vieira Silva Cardoso	999999990	0,00	0,00	0,00	0,00	0,00	0,00	0,00	0,00

Município de São Pedro do Sul

Ano: 2020

Conta	Designação	Entidade Parceira	Saldo Inicial		Movimentos do Período		Movimentos Acumulados		Saldo Final	
			Débito	Crédito	Débito	Crédito	Débito	Crédito	Débito	Crédito
225005726	Edições Húmus, Lda	999999990	0,00	0,00	0,00	0,00	0,00	0,00	0,00	0,00
225005727	Pedro Manuel Soares Esteves	999999990	0,00	0,00	0,00	0,00	0,00	0,00	0,00	0,00
225005745	Soartes - Artes Gráficas, Lda.	999999990	0,00	0,00	0,00	0,00	0,00	0,00	0,00	0,00
225005769	Neoparts II - Equipamentos, S.A.	999999990	0,00	0,00	0,00	0,00	0,00	0,00	0,00	0,00
225005772	Olga Maria Coutinho Oliveira Madanelo	999999990	0,00	0,00	0,00	0,00	0,00	0,00	0,00	0,00
225005780	Nelson César Ramos da Silva Abreu	999999990	0,00	0,00	0,00	0,00	0,00	0,00	0,00	0,00
225005781	Alberto Claudino Gomes Figueiredo	999999990	0,00	0,00	0,00	0,00	0,00	0,00	0,00	0,00
225005782	Fernando Miguel Tavares Pereira	999999990	0,00	0,00	0,00	0,00	0,00	0,00	0,00	0,00
225005783	Mário António Almeida	999999990	0,00	0,00	0,00	0,00	0,00	0,00	0,00	0,00
225005784	José Carlos Coelho Ferreira de Almeida	999999990	0,00	0,00	0,00	0,00	0,00	0,00	0,00	0,00
225005785	António Lopes Ribeiro	999999990	0,00	0,00	0,00	0,00	0,00	0,00	0,00	0,00
225005786	Daniel David Gomes Martins	999999990	0,00	1 374,37	0,00	0,00	1 374,37	1 512,13	0,00	137,76
225005787	Manuel Braz de Pinho	999999990	0,00	0,00	0,00	0,00	0,00	0,00	0,00	0,00
225005791	Associação Portuguesa de Direito do Consumo	999999990	0,00	0,00	0,00	0,00	0,00	0,00	0,00	0,00
225005798	Luis André Santos Dias	999999990	0,00	0,00	0,00	0,00	322,26	322,26	0,00	0,00
225005800	Visferaço, Lda	999999990	0,00	0,00	0,00	0,00	0,00	0,00	0,00	0,00
225005801	Kimiplan, Lda	999999990	0,00	0,00	0,00	0,00	0,00	0,00	0,00	0,00
225005805	Madeinviseu, Unipessoal, Lda.	999999990	0,00	0,00	0,00	0,00	0,00	0,00	0,00	0,00
225005808	Hélio Filipe Oliveira Peixeiro	999999990	0,00	0,00	0,00	0,00	0,00	0,00	0,00	0,00
225005811	Termopneus, Lda	999999990	0,00	0,00	0,00	0,00	0,00	0,00	0,00	0,00
225005819	José Carlos Pinho Peralta Gomes	999999990	0,00	0,00	0,00	0,00	0,00	0,00	0,00	0,00
225005820	Tavares Santos Pinheiro, Unipessoal, Lda	999999990	0,00	0,00	0,00	0,00	0,00	0,00	0,00	0,00
225005823	Construções Araducta, Lda.	999999990	0,00	0,00	0,00	0,00	0,00	0,00	0,00	0,00
225005826	100SÍVEL	999999990	0,00	0,00	0,00	0,00	0,00	0,00	0,00	0,00
225005832	TVI - Televisão Independente S.A.	999999990	0,00	0,00	0,00	0,00	0,00	0,00	0,00	0,00
225005835	Conbego Unipessoal, Lda.	999999990	0,00	0,00	0,00	0,00	0,00	0,00	0,00	0,00
225005836	Partblack, S.A.	999999990	0,00	0,00	0,00	0,00	0,00	0,00	0,00	0,00
225005844	Instituto Politécnico de Coimbra	999999990	0,00	0,00	0,00	0,00	0,00	0,00	0,00	0,00
225005847	A. Figueiredo Lopes & Manuel Figueiredo, SROC	999999990	0,00	0,00	0,00	0,00	0,00	0,00	0,00	0,00
225005854	Ambisitus Projectos, gestão e Avaliação Ambiental, Lda	999999990	0,00	0,00	0,00	0,00	0,00	0,00	0,00	0,00
225005855	Sociedade Portuguesa de Otorrinolaringologia e Cirurg	999999990	0,00	0,00	0,00	0,00	0,00	0,00	0,00	0,00
225005857	Reboques Sousa I, Lda	999999990	0,00	0,00	0,00	0,00	0,00	0,00	0,00	0,00
225005859	Arlindo de Paiva Lourenço da Silva	999999990	0,00	0,00	0,00	0,00	0,00	0,00	0,00	0,00
225005860	João Heitor Girão Vieira	999999990	0,00	0,00	0,00	0,00	0,00	0,00	0,00	0,00
225005863	Vector i - Comércio e Soluções Informáticas, Lda	999999990	0,00	0,00	0,00	0,00	0,00	0,00	0,00	0,00

Município de São Pedro do Sul

Ano: 2020

Conta	Designação	Entidade Parceira	Saldo Inicial		Movimentos do Período		Movimentos Acumulados		Saldo Final	
			Débito	Crédito	Débito	Crédito	Débito	Crédito	Débito	Crédito
225005867	Fernando Ribeiro Parente, Lda.	999999990	0,00	0,00	0,00	0,00	991,90	1 379,35	0,00	387,45
225005868	Condomínio do Edifício Avenida	999999990	0,00	16,23	0,00	0,00	1 314,72	1 314,72	0,00	0,00
225005872	Monteiro & Rodrigues, Lda	999999990	0,00	0,00	0,00	0,00	0,00	0,00	0,00	0,00
225005874	Vilda - Construção Civil, S.A	999999990	0,00	0,00	0,00	0,00	0,00	0,00	0,00	0,00
225005875	Paviazeméis - Pavimentações de Azeméis, Lda	999999990	0,00	0,00	0,00	0,00	0,00	0,00	0,00	0,00
225005877	Hermínio Santos Lourenço & Silva, Lda.	999999990	0,00	0,00	0,00	0,00	0,00	0,00	0,00	0,00
225005879	Logicentro - Importação e Comercialização de Comput	999999990	0,00	0,00	0,00	0,00	0,00	0,00	0,00	0,00
225005882	Viagens J. Leandro, Ldaª	999999990	0,00	0,00	0,00	0,00	0,00	0,00	0,00	0,00
225005883	Construtora da Bairrada - Soc. Construção, SA	999999990	0,00	0,00	0,00	0,00	0,00	0,00	0,00	0,00
225005908	Carlos Alberto Santos Cardoso	999999990	0,00	0,00	0,00	0,00	0,00	0,00	0,00	0,00
225005964	Manjar do Chefe Unipessoal Lda.	999999990	0,00	0,00	0,00	0,00	0,00	0,00	0,00	0,00
225006013	Sports Partner - Distribuição e Fabrico de Equipamento	999999990	0,00	0,00	0,00	0,00	0,00	0,00	0,00	0,00
225006015	Gertal - Companhia Geral de Restaurantes e Alimentaç	999999990	0,00	12 281,31	0,00	0,00	39 376,80	39 430,47	0,00	53,67
225006016	Giff - Gestão Integrada de Fogos Florestais, SA	999999990	0,00	0,00	0,00	0,00	0,00	0,00	0,00	0,00
225006030	Luis Loureiro, João Gomes & Associados	999999990	0,00	0,00	0,00	0,00	0,00	0,00	0,00	0,00
225006035	Silva & Gomes Táxis, Lda	999999990	0,00	0,00	0,00	0,00	0,00	0,00	0,00	0,00
225006036	Referência Exemplar - Unipessoal, Lda.	999999990	0,00	0,00	0,00	0,00	0,00	0,00	0,00	0,00
225006037	Fundação Cefa - Fundação para os Estudos e Formaç	999999990	0,00	0,00	0,00	0,00	0,00	0,00	0,00	0,00
225006038	Cunha e Hubert Lda.	999999990	0,00	0,00	0,00	0,00	0,00	0,00	0,00	0,00
225006039	KPMG & Associados - SROC, SA	999999990	0,00	0,00	0,00	0,00	0,00	0,00	0,00	0,00
225006041	Convis - Concessionário e Assistência Técnica em Aqu	999999990	0,00	0,00	0,00	0,00	0,00	0,00	0,00	0,00
225006045	Auto Metalúrgica da Carriça, Lda.	999999990	0,00	0,00	0,00	0,00	250,77	250,77	0,00	0,00
225006050	Moreira Pinto, Lda	999999990	0,00	0,00	0,00	0,00	0,00	0,00	0,00	0,00
225006053	Pastelaria Mexicana Lda.	999999990	0,00	0,00	0,00	0,00	0,00	0,00	0,00	0,00
225006054	JJ Turismo, Lda.	999999990	0,00	0,00	0,00	0,00	0,00	0,00	0,00	0,00
225006066	Logidoc, Lda.	999999990	0,00	0,00	0,00	0,00	0,00	0,00	0,00	0,00
225006067	Paiva Santos - Sociedade de Construções, Lda.	999999990	0,00	0,00	0,00	0,00	0,00	0,00	0,00	0,00
225006070	ATM Informática 2 - Soluções e Sistemas, S.A.	999999990	0,00	0,00	0,00	0,00	0,00	0,00	0,00	0,00
225006076	Manuel Rodrigues de Almeida	999999990	0,00	0,00	0,00	0,00	0,00	0,00	0,00	0,00
225006079	Município de Tarouca	999999990	0,00	0,00	0,00	0,00	0,00	0,00	0,00	0,00
225006085	Irmãos Pinho Resende, Lda.	999999990	0,00	0,00	0,00	0,00	0,00	0,00	0,00	0,00
225006090	Manutam Unipessoal, Lda.	999999990	0,00	0,00	0,00	0,00	0,00	0,00	0,00	0,00
225006091	Município de Viseu	999999990	0,00	0,00	0,00	0,00	0,00	0,00	0,00	0,00
225006109	Interprev - Segurança, Higiene e Saúde no Trabalho, L	999999990	0,00	0,00	0,00	0,00	0,00	0,00	0,00	0,00
225006114	Irmãos Almeida Cabral, Lda	999999990	0,00	19 031,95	0,00	0,00	21 928,45	22 970,51	0,00	1 042,06

Município de São Pedro do Sul

Ano: 2020

Conta	Designação	Entidade Parceira	Saldo Inicial		Movimentos do Período		Movimentos Acumulados		Saldo Final	
			Débito	Crédito	Débito	Crédito	Débito	Crédito	Débito	Crédito
225006116	BCN - Sistemas de Escritório e Imagem,SA	999999990	0,00	1 431,72	0,00	0,00	1 431,72	1 431,72	0,00	0,00
225006117	Carlos Jorge Paiva da Costa, Sociedade Unipessoal, L	999999990	0,00	0,00	0,00	0,00	0,00	0,00	0,00	0,00
225006120	Alcina Maria de Oliveira Rodrigues	999999990	0,00	0,00	0,00	0,00	0,00	0,00	0,00	0,00
225006122	CASAMOLDURA- COMERCIO DE MOLDURA, LDA	999999990	0,00	0,00	0,00	0,00	0,00	0,00	0,00	0,00
225006124	Sortemi, Lda.	999999990	0,00	0,00	0,00	0,00	0,00	0,00	0,00	0,00
225006127	Ediprinter, Lda	999999990	0,00	0,00	0,00	0,00	0,00	0,00	0,00	0,00
225006156	Companhia IBM Portuguesa SA.	999999990	0,00	0,00	0,00	0,00	0,00	0,00	0,00	0,00
225006158	Inokem, Lda.	999999990	0,00	0,00	0,00	0,00	0,00	0,00	0,00	0,00
225006159	Aida Gomes Teixeira	999999990	0,00	0,00	0,00	0,00	0,00	0,00	0,00	0,00
225006163	Astuto Software Su, Lda	999999990	0,00	0,00	0,00	0,00	0,00	0,00	0,00	0,00
225006165	VOUGA TINTAS, Indústria e Comércio de Tintas, Lda	999999990	0,00	0,00	0,00	0,00	233,80	493,58	0,00	259,78
225006168	Helena Maria Fernandes Ferreira Teixeira Loureiro	999999990	0,00	0,00	0,00	0,00	0,00	0,00	0,00	0,00
225006184	Inerbeiral- Central de Agregados e Betuminosos	999999990	0,00	0,00	0,00	0,00	0,00	0,00	0,00	0,00
225006222	Mosaico de Palavras Editora, Lda	999999990	0,00	0,00	0,00	0,00	0,00	0,00	0,00	0,00
225006224	Brisa - Concessão Rodoviária, S.A.	999999990	0,00	0,00	0,00	0,00	0,00	0,00	0,00	0,00
225006225	Direção-Geral de Energia e Geologia	999999990	0,00	0,00	0,00	0,00	0,00	0,00	0,00	0,00
225006229	Signum, Lda	999999990	0,00	0,00	0,00	0,00	0,00	0,00	0,00	0,00
225006230	Correia & Correia.Lda - Gestão de Resíduos	999999990	0,00	446,83	0,00	0,00	446,83	446,83	0,00	0,00
225006231	WAVECOM -SOLUÇÕES RÁDIO, S.A	999999990	0,00	0,00	0,00	0,00	2 378,93	5 657,86	0,00	3 278,93
225006262	Martins & Felgueira, Lda.	999999990	0,00	1 128,77	0,00	0,00	1 128,77	1 128,77	0,00	0,00
225006316	Susana Almeida Campos Amaral	999999990	0,00	0,00	0,00	0,00	0,00	0,00	0,00	0,00
225006324	Rexel - Distribuição de Material Eléctrico, S.A.	999999990	0,00	0,00	0,00	0,00	3 302,29	5 680,99	0,00	2 378,70
225006328	Jorge Manuel Correia de Almeida	999999990	0,00	0,00	0,00	0,00	0,00	0,00	0,00	0,00
225006329	Visanimus, Lda.	999999990	0,00	0,00	0,00	0,00	0,00	0,00	0,00	0,00
225006330	Desinel - Informática e Electrónica, Lda.	999999990	0,00	0,00	0,00	0,00	0,00	0,00	0,00	0,00
225006333	Maria da Conceição Cruz Silva - Pirotécnia Silva	999999990	0,00	0,00	0,00	0,00	0,00	0,00	0,00	0,00
225006337	Carlos Alberto Rodrigues Pinto	999999990	0,00	0,00	0,00	0,00	0,00	0,00	0,00	0,00
225006340	Ascendum Automóveis, Unipessoal, Lda	999999990	0,00	0,00	0,00	0,00	0,00	0,00	0,00	0,00
225006341	Ascendum III - Máquinas, Unipessoal, lda	999999990	0,00	0,00	0,00	0,00	1 951,33	1 951,33	0,00	0,00
225006342	Officelan, Lda.	999999990	0,00	0,00	0,00	0,00	0,00	0,00	0,00	0,00
225006343	Ce-Comercio E Montagens Electricas,Lda.	999999990	0,00	0,00	0,00	0,00	3 794,01	3 794,01	0,00	0,00
225006344	Diários da Fama Restaurante, Lda.	999999990	0,00	0,00	0,00	0,00	0,00	0,00	0,00	0,00
225006345	Jmáquinas, Lda	999999990	0,00	0,00	0,00	0,00	0,00	0,00	0,00	0,00
225006346	Projecto Alba - Unipessoal, Lda	999999990	0,00	0,00	0,00	0,00	0,00	0,00	0,00	0,00
225006347	Estanel - Estanífera da Beira, Lda.	999999990	0,00	0,00	0,00	0,00	495,69	495,69	0,00	0,00

Município de São Pedro do Sul

Ano: 2020

Conta	Designação	Entidade Parceira	Saldo Inicial		Movimentos do Período		Movimentos Acumulados		Saldo Final	
			Débito	Crédito	Débito	Crédito	Débito	Crédito	Débito	Crédito
225006349	RUTIS - Associação Rede de Universidades da Terceir	999999990	0,00	0,00	0,00	0,00	0,00	0,00	0,00	0,00
225006353	Gascan, S.A.	999999990	0,00	0,00	0,00	0,00	0,00	0,00	0,00	0,00
225006357	Alumínios AP&DM, Lda.	999999990	0,00	0,00	0,00	0,00	0,00	0,00	0,00	0,00
225006359	A Marítima de Xabregas, Lda	999999990	0,00	0,00	0,00	0,00	0,00	0,00	0,00	0,00
225006361	Tiago Miguel Paulino Ferreira	999999990	0,00	0,00	0,00	0,00	7 072,50	7 072,50	0,00	0,00
225006362	Sondamar, Lda.	999999990	0,00	0,00	0,00	0,00	0,00	0,00	0,00	0,00
225006363	PRN Informática, Lda.	999999990	0,00	0,00	0,00	0,00	0,00	0,00	0,00	0,00
225006367	Alrica - Comércio e Indústria de Equipamento Electróni	999999990	0,00	0,00	0,00	0,00	0,00	0,00	0,00	0,00
225006372	Rádio Popular - Electrodomésticos, S.A.	999999990	0,00	0,00	0,00	0,00	0,00	0,00	0,00	0,00
225006373	Prioridade, Lda	999999990	0,00	0,00	0,00	0,00	0,00	0,00	0,00	0,00
225006376	Paviléctrica, Lda.	999999990	0,00	0,00	0,00	0,00	0,00	3 225,40	0,00	3 225,40
225006378	PortugalInteractivo - Tecnologias de Informação, Lda	999999990	0,00	0,00	0,00	0,00	0,00	0,00	0,00	0,00
225006379	HR PROTECÇÃO, S.A.	999999990	0,00	0,00	0,00	0,00	295,25	295,25	0,00	0,00
225006380	Auto Travões Viseu, Lda.	999999990	0,00	0,00	0,00	0,00	44,08	44,08	0,00	0,00
225006381	Granidaire - Granitos, Lda	999999990	0,00	0,00	0,00	0,00	0,00	0,00	0,00	0,00
225006382	Edições Esgotadas	999999990	0,00	0,00	0,00	0,00	0,00	0,00	0,00	0,00
225006384	Industec Lda	999999990	0,00	910,20	0,00	0,00	1 146,36	1 866,75	0,00	720,39
225006385	Beirateca, Lda	999999990	0,00	0,00	0,00	0,00	0,00	0,00	0,00	0,00
225006386	Casimiro Dias - Fármácia, S. A.	999999990	0,00	0,00	0,00	0,00	0,00	0,00	0,00	0,00
225006389	World Trade Center Porto S.A.	999999990	0,00	0,00	0,00	0,00	0,00	0,00	0,00	0,00
225006390	Churrasqueira S. Francisco Lda.	999999990	0,00	0,00	0,00	0,00	0,00	0,00	0,00	0,00
225006393	Maria Teresa Pombo de Lima	999999990	0,00	0,00	0,00	0,00	0,00	0,00	0,00	0,00
225006394	AVEIMAQ - Paulo Rocha Cavaco, Unipessoal, Lda.	999999990	0,00	0,00	0,00	0,00	0,00	0,00	0,00	0,00
225006399	Quimirep - Química e Representações Unipessoal, Lda	999999990	0,00	0,00	0,00	0,00	0,00	0,00	0,00	0,00
225006401	Ascendi O&M, SA	999999990	0,00	0,00	0,00	0,00	0,00	0,00	0,00	0,00
225006412	EAVT - Empresa A. Viação e Turismo, Lda.	999999990	0,00	0,00	0,00	0,00	0,00	0,00	0,00	0,00
225006451	Electro Portugal, Lda.	999999990	0,00	0,00	0,00	0,00	0,00	0,00	0,00	0,00
225006462	Joana Martins Azevedo	999999990	0,00	0,00	0,00	0,00	0,00	0,00	0,00	0,00
225006479	Soveco Viseu	999999990	0,00	0,00	0,00	0,00	0,00	0,00	0,00	0,00
225006480	Risos e Gargalhadas - Eventos e Formação, Unip. Lda	999999990	0,00	0,00	0,00	0,00	0,00	0,00	0,00	0,00
225006483	Dragão Abrasivos	999999990	0,00	0,00	0,00	0,00	0,00	0,00	0,00	0,00
225006484	Equipex - Equipamento & Mobiliário Escolar	999999990	0,00	0,00	0,00	0,00	0,00	0,00	0,00	0,00
225006487	EDP Comercial – Comercialização de Energia, S.A.	999999990	0,00	91 513,89	0,00	0,00	766 902,71	831 469,57	0,00	64 566,86
225006495	João Pinto - Construtor Civil	999999990	0,00	0,00	0,00	0,00	0,00	0,00	0,00	0,00
225006499	Sotecnisol, S.A.	999999990	0,00	0,00	0,00	0,00	0,00	0,00	0,00	0,00

Município de São Pedro do Sul

Ano: 2020

Conta	Designação	Entidade Parceira	Saldo Inicial		Movimentos do Período		Movimentos Acumulados		Saldo Final	
			Débito	Crédito	Débito	Crédito	Débito	Crédito	Débito	Crédito
225006500	Novabit, Informática Unipessoal, Lda.	999999990	0,00	216,70	0,00	0,00	558,42	1 474,18	0,00	915,76
225006501	Sinergética, Lda	999999990	0,00	0,00	0,00	0,00	0,00	0,00	0,00	0,00
225006502	José Ramos Caetano, Unipessoal, Lda	999999990	0,00	0,00	0,00	0,00	0,00	0,00	0,00	0,00
225006504	Prismalux Iluminações, Lda	999999990	0,00	0,00	0,00	0,00	0,00	0,00	0,00	0,00
225006505	VougaCardoso - Materiais de Construção, Unipessoal l	999999990	0,00	225,34	0,00	0,00	2 609,40	3 615,28	0,00	1 005,88
225006506	SOREVIS - Equipamentos de Higiene e Limpeza Indus	999999990	0,00	0,00	0,00	0,00	0,00	0,00	0,00	0,00
225006511	Multitubos, S.A.	999999990	0,00	0,00	0,00	0,00	0,00	0,00	0,00	0,00
225006512	Secretaria-Geral do Ministério das Finanças	999999990	0,00	0,00	0,00	0,00	0,00	0,00	0,00	0,00
225006516	Instituto de Gestão Financeira e Equipamentos da Just	999999990	0,00	0,00	0,00	0,00	0,00	0,00	0,00	0,00
225006521	Exemplos e Destaques Unipessoal, Lda.	999999990	0,00	0,00	0,00	0,00	0,00	0,00	0,00	0,00
225006538	MM Taste, L.da	999999990	0,00	0,00	0,00	0,00	0,00	0,00	0,00	0,00
225006541	Ecodepur - Tecnologias de Protecção Ambiental, Lda.	999999990	0,00	0,00	0,00	0,00	0,00	0,00	0,00	0,00
225006564	INA - Direcção da Qualificação dos Trab.F. Públicas	999999990	0,00	0,00	0,00	0,00	0,00	0,00	0,00	0,00
225006567	Alda Catarina Sequeira Rodrigues	999999990	0,00	0,00	0,00	0,00	0,00	0,00	0,00	0,00
225006576	Centrauto - Fausto José Pinto Resende, Unip. Lda.	999999990	0,00	0,00	0,00	0,00	1 608,21	1 608,21	0,00	0,00
225006577	Orbita Viagens e Turismo, Lda.	999999990	0,00	0,00	0,00	0,00	120,00	120,00	0,00	0,00
225006578	Multicert - Serviços de Certificação Digital, S.A	999999990	0,00	0,00	0,00	0,00	0,00	0,00	0,00	0,00
225006580	DGEstE - Direção-Geral dos Estabelecimentos Escolar	999999990	0,00	2 112,33	0,00	0,00	5 684,60	9 471,68	0,00	3 787,08
225006581	D'Orfeu Associação Cultural	999999990	0,00	0,00	0,00	0,00	0,00	0,00	0,00	0,00
225006582	Gatewit	999999990	0,00	0,00	0,00	0,00	0,00	0,00	0,00	0,00
225006583	Títulaventura Reparação Automóvel, Com. de Peças e	999999990	0,00	0,00	0,00	0,00	1 377,60	1 377,60	0,00	0,00
225006625	Cristina Oliveira - Atelier de Projectos Eléctricos, Lda.	999999990	0,00	1 182,42	0,00	0,00	9 621,84	10 804,26	0,00	1 182,42
225006627	Altronix	999999990	0,00	0,00	0,00	0,00	0,00	0,00	0,00	0,00
225006641	Pingo Doce, Distribuição Alimentar, SA	999999990	0,00	0,00	0,00	0,00	0,00	0,00	0,00	0,00
225006650	Manuel Fernandes Marques, Unipessoal, Lda	999999990	0,00	1 041,94	0,00	0,00	2 385,79	2 978,64	0,00	592,85
225006652	Remateprodígio Granitos Unip. Lda	999999990	0,00	0,00	0,00	0,00	28 432,44	50 419,68	0,00	21 987,24
225006654	Vetdaire - Prestação de Serviços Unipessoal, Lda	999999990	0,00	1 131,60	0,00	0,00	5 658,00	7 355,40	0,00	1 697,40
225006656	Circuitos de Inovação-Soluções Energéticas, Unipesso	999999990	0,00	0,00	0,00	0,00	0,00	0,00	0,00	0,00
225006657	Ana Cristina Martins Figueiredo de Brito	999999990	0,00	0,00	0,00	0,00	0,00	0,00	0,00	0,00
225006665	João Miguel Dias Lobo	999999990	0,00	0,00	0,00	0,00	0,00	0,00	0,00	0,00
225006676	Douroacima - Transportes Turismo e Restauração, Lda	999999990	0,00	0,00	0,00	0,00	0,00	0,00	0,00	0,00
225006679	Inoxarões - Construções Mm Aço Inox e Aço Macio, Ld	999999990	0,00	0,00	0,00	0,00	0,00	0,00	0,00	0,00
225006680	Escola Nacional de Bombeiros	999999990	0,00	0,00	0,00	0,00	0,00	0,00	0,00	0,00
225006681	Liberty Seguros	999999990	0,00	0,00	0,00	0,00	0,00	0,00	0,00	0,00
225006682	CTGA - Centro Tecnológico de Gestão Ambiental, Lda.	999999990	0,00	0,00	0,00	0,00	0,00	0,00	0,00	0,00

Município de São Pedro do Sul

Ano: 2020

Conta	Designação	Entidade Parceira	Saldo Inicial		Movimentos do Período		Movimentos Acumulados		Saldo Final	
			Débito	Crédito	Débito	Crédito	Débito	Crédito	Débito	Crédito
225006688	União das Freguesias de São Pedro do Sul, Várzea e I	999999990	0,00	0,00	0,00	0,00	0,00	0,00	0,00	0,00
225006689	União das Freguesias de S. Martinho das Moitas e Cov	999999990	0,00	0,00	0,00	0,00	0,00	0,00	0,00	0,00
225006700	Crónicas e Opiniões Edições, Lda.	999999990	0,00	0,00	0,00	0,00	0,00	0,00	0,00	0,00
225006703	Ana Luísa Correia Sampaio	999999990	0,00	0,00	0,00	0,00	0,00	0,00	0,00	0,00
225006709	Imensas Opções, Lda.	999999990	0,00	0,00	0,00	0,00	0,00	0,00	0,00	0,00
225006742	Marta Filipa Ferreira Alves	999999990	0,00	863,28	0,00	0,00	9 123,14	9 843,86	0,00	720,72
225006757	Blumaq - Peças para Máquinas Industriais, Lda.	999999990	0,00	0,00	0,00	0,00	0,00	0,00	0,00	0,00
225006758	Equimark, Lda.	999999990	0,00	0,00	0,00	0,00	0,00	0,00	0,00	0,00
225006760	LIGANOMETRIA, LDA	999999990	0,00	0,00	0,00	0,00	0,00	0,00	0,00	0,00
225006782	ATM Sistemas de Informação e Serviços,S.A.	999999990	0,00	0,00	0,00	0,00	0,00	0,00	0,00	0,00
225006805	Max One Office 360º	999999990	0,00	0,00	0,00	0,00	194,47	194,47	0,00	0,00
225006806	Prendas de Brincar, Unipessoal, Lda.	999999990	0,00	0,00	0,00	0,00	0,00	0,00	0,00	0,00
225006807	Lease Plan Portugal, Lda	999999990	0,00	0,00	0,00	0,00	0,00	0,00	0,00	0,00
225006808	Activcolor - Reabilitação e Construção	999999990	0,00	0,00	0,00	0,00	0,00	0,00	0,00	0,00
225006809	Teipicauto - Tudo para Automóveis, Lda.	999999990	0,00	958,50	0,00	0,00	6 651,71	6 651,71	0,00	0,00
225006810	OLICLOUD IT SOLUTIONS, LDA.	999999990	0,00	0,00	0,00	0,00	0,00	0,00	0,00	0,00
225006817	Paulo Jorge Mendes Serrano	999999990	0,00	0,00	0,00	0,00	0,00	0,00	0,00	0,00
225006819	Getonclik-Consultoria e Comércio Eletrónico, Lda	999999990	0,00	0,00	0,00	0,00	0,00	0,00	0,00	0,00
225006828	NOS Comunicações,SA	999999990	0,00	0,00	0,00	0,00	94,71	103,32	0,00	8,61
225006830	IPEFI - Instituto Português dos Estudos Fiscais Interna	999999990	0,00	0,00	0,00	0,00	0,00	0,00	0,00	0,00
225006835	Macopaiva, Materiais de Construção, Lda	999999990	0,00	0,00	0,00	0,00	0,00	0,00	0,00	0,00
225006837	MEO - Serviços de comunicações e Multimédia, SA	999999990	0,00	0,00	0,00	0,00	0,00	0,00	0,00	0,00
225006840	Alberto Carlos Gouveia Azevedo	999999990	0,00	0,00	0,00	0,00	0,00	0,00	0,00	0,00
225006841	Legenda Transparente, Lda	999999990	0,00	3 690,00	0,00	0,00	13 038,00	13 038,00	0,00	0,00
225006853	João Rafael Rodrigues Pinto	999999990	0,00	0,00	0,00	0,00	0,00	0,00	0,00	0,00
225006886	Caetano Drive, Sport e Urban, SA	999999990	0,00	0,00	0,00	0,00	0,00	0,00	0,00	0,00
225006889	Novo Banco, S.A.	999999990	0,00	103,26	0,00	0,00	8 376,11	9 160,34	0,00	784,23
225006938	Miquelina da Conceição de Oliveira de Almeida	999999990	0,00	0,00	0,00	0,00	0,00	0,00	0,00	0,00
225006945	José Regueira - Comércio de Madeiras Unipessoal, Ld	999999990	0,00	0,00	0,00	0,00	0,00	1 195,98	0,00	1 195,98
225006949	Vedaviseu - Redes Metálicas e Vedações, Lda	999999990	0,00	0,00	0,00	0,00	0,00	63,96	0,00	63,96
225006951	M&M Protek - Equipamento de Proteção Individual, Lda	999999990	0,00	0,00	0,00	0,00	0,00	0,00	0,00	0,00
225006953	Anticimex, Lda.	999999990	0,00	0,00	0,00	0,00	0,00	0,00	0,00	0,00
225006956	Loja do Gato Preto - Artesanato e Decoração, Lda.	999999990	0,00	0,00	0,00	0,00	0,00	0,00	0,00	0,00
225006958	Textiltudo, SA	999999990	0,00	0,00	0,00	0,00	0,00	0,00	0,00	0,00
225006960	Hidra, Hidráulica e Ambiente, Lda	999999990	0,00	0,00	0,00	0,00	0,00	0,00	0,00	0,00

Município de São Pedro do Sul

Ano: 2020

Conta	Designação	Entidade Parceira	Saldo Inicial		Movimentos do Período		Movimentos Acumulados		Saldo Final	
			Débito	Crédito	Débito	Crédito	Débito	Crédito	Débito	Crédito
225006963	Maria de Fátima de Almeida Figueiredo Oliveira	999999990	0,00	0,00	0,00	0,00	0,00	0,00	0,00	0,00
225006965	Surpresa Sensacional - Pirotécnia e Ilum. Festivas Un	999999990	0,00	0,00	0,00	0,00	0,00	4 669,08	0,00	4 669,08
225006967	Nuno João Botelho Ataíde Amaral	999999990	0,00	0,00	0,00	0,00	0,00	0,00	0,00	0,00
225006975	Caixa Económica Montepio Geral	999999990	0,00	0,00	0,00	0,00	0,00	0,00	0,00	0,00
225006976	O Sol é Essencial, S.A.	999999990	0,00	0,00	0,00	0,00	0,00	0,00	0,00	0,00
225006981	Peclaf, Unipessoal Lda	999999990	0,00	0,00	0,00	0,00	0,00	0,00	0,00	0,00
225006991	ADENE - Agência para a Energia	999999990	0,00	0,00	0,00	0,00	332,10	332,10	0,00	0,00
225006993	Gentil Paiva, Unipessoal Lda	999999990	0,00	0,00	0,00	0,00	0,00	2 706,00	0,00	2 706,00
225006994	Bomcar, SA	999999990	0,00	0,00	0,00	0,00	0,00	0,00	0,00	0,00
225006995	Alberto, Joao & Ladeira, Lda.	999999990	0,00	0,00	0,00	0,00	0,00	0,00	0,00	0,00
225006996	João da Rocha Correia	999999990	0,00	0,00	0,00	0,00	0,00	0,00	0,00	0,00
225006997	ATAB - Associação Teatral Amadora de Baiões	999999990	0,00	0,00	0,00	0,00	0,00	0,00	0,00	0,00
225007028	Sandra Cristina Gomes Fernandes	999999990	0,00	0,00	0,00	0,00	0,00	0,00	0,00	0,00
225007029	Nuno Manuel Ribeiro da Costa	999999990	0,00	0,00	0,00	0,00	0,00	0,00	0,00	0,00
225007034	Dialética Constante Unipessoal, Lda	999999990	0,00	0,00	0,00	0,00	0,00	0,00	0,00	0,00
225007035	Casa dos Tapetes	999999990	0,00	0,00	0,00	0,00	0,00	0,00	0,00	0,00
225007036	Ricardo Manuel Silva Ruivo	999999990	0,00	0,00	0,00	0,00	0,00	0,00	0,00	0,00
225007038	Generali - Companhia de Seguros, S.A.	999999990	0,00	0,00	0,00	0,00	0,00	0,00	0,00	0,00
225007039	Carlos Alberto Teixeira Rodrigues	999999990	0,00	0,00	0,00	0,00	0,00	0,00	0,00	0,00
225007044	Irrimac, Lda.	999999990	0,00	0,00	0,00	0,00	0,00	0,00	0,00	0,00
225007045	NewBraga Engenharia e Climatização, Lda	999999990	0,00	0,00	0,00	0,00	0,00	0,00	0,00	0,00
225007048	ASCEV - Associação Social Cultural Espiritualista	999999990	0,00	0,00	0,00	0,00	0,00	0,00	0,00	0,00
225007049	AIPEL-Atividade de Inspeção a Equipamentos Eletrom	999999990	0,00	0,00	0,00	0,00	0,00	0,00	0,00	0,00
225007052	Sinergiae, Lda	999999990	0,00	0,00	0,00	0,00	0,00	0,00	0,00	0,00
225007054	Reparita Ldª	999999990	0,00	0,00	0,00	0,00	0,00	0,00	0,00	0,00
225007055	Liliana Dias Pereira Ruivo Duarte	999999990	0,00	0,00	0,00	0,00	0,00	0,00	0,00	0,00
225007059	Beruni - Artes Gráficas e Publicidade, lda.	999999990	0,00	5 043,00	0,00	0,00	20 912,46	20 912,46	0,00	0,00
225007060	INAPA Portugal	999999990	0,00	0,00	0,00	0,00	0,00	0,00	0,00	0,00
225007061	Croissanteria Bela Vista, Lda.	999999990	0,00	0,00	0,00	0,00	0,00	300,00	0,00	300,00
225007062	BigSpot	999999990	0,00	0,00	0,00	0,00	0,00	0,00	0,00	0,00
225007071	José da Rocha Pereiro	999999990	0,00	0,00	0,00	0,00	0,00	0,00	0,00	0,00
225007073	Xerocar, Comércio de Veículos Automóveis, SA	999999990	0,00	0,00	0,00	0,00	0,00	0,00	0,00	0,00
225007080	NLS - New Link Solutions	999999990	0,00	0,00	0,00	0,00	0,00	0,00	0,00	0,00
225007085	Ferreira & Duarte, Lda	999999990	0,00	0,00	0,00	0,00	0,00	0,00	0,00	0,00
225007086	SISQUAL, Lda	999999990	0,00	0,00	0,00	0,00	0,00	0,00	0,00	0,00

Município de São Pedro do Sul

Ano: 2020

Conta	Designação	Entidade Parceira	Saldo Inicial		Movimentos do Período		Movimentos Acumulados		Saldo Final	
			Débito	Crédito	Débito	Crédito	Débito	Crédito	Débito	Crédito
225007087	Fragas Aveloso - Ass. para a Interação Amb., Cientifica	999999990	0,00	0,00	0,00	0,00	0,00	0,00	0,00	0,00
225007088	Instituto Pedro Nunes - Assoc. para a Inovação e dese	999999990	0,00	0,00	0,00	0,00	0,00	0,00	0,00	0,00
225007089	PC Slot, Lda.	999999990	0,00	0,00	0,00	0,00	66,00	66,00	0,00	0,00
225007090	Mondetopos-Estudos Topográficos, Lda.	999999990	0,00	0,00	0,00	0,00	0,00	0,00	0,00	0,00
225007095	Actualidades do Século, Lda	999999990	0,00	0,00	0,00	0,00	0,00	0,00	0,00	0,00
225007097	Minipaiva Supermercados, Lda.	999999990	0,00	0,00	0,00	0,00	0,00	0,00	0,00	0,00
225007099	Ambiformed - Ambiente, Higiene, Segurança e Saúde r	999999990	0,00	2 080,00	0,00	0,00	9 986,00	9 986,00	0,00	0,00
225007100	Atelier do Beco da Bela Vista, Arquitetura Paisagista, L	999999990	0,00	0,00	0,00	0,00	0,00	0,00	0,00	0,00
225007101	Fundação Joaquim dos Santos	999999990	0,00	0,00	0,00	0,00	0,00	0,00	0,00	0,00
225007103	Desafiacontece, Lda	999999990	0,00	0,00	0,00	0,00	3 013,50	3 628,50	0,00	615,00
225007105	Casvian	999999990	0,00	0,00	0,00	0,00	849,93	5 949,62	0,00	5 099,69
225007106	Acin Icloud Solutions	999999990	0,00	0,00	0,00	0,00	496,92	965,55	0,00	468,63
225007107	Helder José Marques Figueiredo	999999990	0,00	0,00	0,00	0,00	0,00	0,00	0,00	0,00
225007112	DGAV - Direção-Geral de Alimentação e Veterinária	999999990	0,00	0,00	0,00	0,00	0,00	0,00	0,00	0,00
225007113	José Martins Penedo	999999990	0,00	0,00	0,00	0,00	0,00	0,00	0,00	0,00
225007115	Ser e Parecer - Serviços de Publicidade, Lda.	999999990	0,00	0,00	0,00	0,00	0,00	0,00	0,00	0,00
225007120	Luís Filipe Ferreira Correia	999999990	0,00	0,00	0,00	0,00	0,00	0,00	0,00	0,00
225007122	Festivaplauso - Promoção e Execução de Eventos, Lda	999999990	0,00	0,00	0,00	0,00	0,00	0,00	0,00	0,00
225007128	Amakura - Associação Internacional Desenvolvimento I	999999990	0,00	0,00	0,00	0,00	0,00	0,00	0,00	0,00
225007130	FNWAY - Consulting, Lda	999999990	0,00	0,00	0,00	0,00	0,00	0,00	0,00	0,00
225007131	Ivo Manuel da Silva Poças Martins	999999990	0,00	0,00	0,00	0,00	0,00	0,00	0,00	0,00
225007135	Agimpura - Agência de Impulso Regional, Ass.	999999990	0,00	0,00	0,00	0,00	0,00	0,00	0,00	0,00
225007136	CTT Contacto,SA	999999990	0,00	0,00	0,00	0,00	218,82	218,82	0,00	0,00
225007138	Metalaf, lda	999999990	0,00	0,00	0,00	0,00	0,00	0,00	0,00	0,00
225007145	Irmãos Almeida Cabral II-Ambiente,S.A.	999999990	0,00	0,00	0,00	0,00	0,00	0,00	0,00	0,00
225007148	Visoedifica - Planeamento,Gestão e Construção Civil U	999999990	0,00	0,00	0,00	0,00	0,00	0,00	0,00	0,00
225007153	Ofysars, Assitência Técnica em Inf., Lda	999999990	0,00	0,00	0,00	0,00	0,00	0,00	0,00	0,00
225007154	Saraiva & Irmão - Travões e Embraiagem, Lda.	999999990	0,00	0,00	0,00	0,00	0,00	0,00	0,00	0,00
225007195	Três Serras Hotelaria, Unipessoal Lda	999999990	0,00	3 964,25	0,00	0,00	4 529,25	4 529,25	0,00	0,00
225007204	Electrocarcoda, Lda.	999999990	0,00	0,00	0,00	0,00	0,00	0,00	0,00	0,00
225007207	Astel - Comércio de Equipamentos Industriais, Lda	999999990	0,00	0,00	0,00	0,00	0,00	0,00	0,00	0,00
225007247	A.C. - Manutenção e Comércio de Veículos, S.A.	999999990	0,00	0,00	0,00	0,00	0,00	0,00	0,00	0,00
225007248	Francisco Manuel Soares Diogo de Lima	999999990	0,00	0,00	0,00	0,00	0,00	0,00	0,00	0,00
225007249	Paula Maria Neves Cruz	999999990	0,00	0,00	0,00	0,00	0,00	0,00	0,00	0,00
225007267	Virgílio da Cunha	999999990	0,00	0,00	0,00	0,00	0,00	0,00	0,00	0,00

Município de São Pedro do Sul

Ano: 2020

Conta	Designação	Entidade Parceira	Saldo Inicial		Movimentos do Período		Movimentos Acumulados		Saldo Final	
			Débito	Crédito	Débito	Crédito	Débito	Crédito	Débito	Crédito
225007269	Espaço Mecânico, SA	999999990	0,00	0,00	0,00	0,00	0,00	0,00	0,00	0,00
225007270	AMA - Agência para a Modernização Administrativa	999999990	0,00	18,45	0,00	0,00	27,31	31,00	0,00	3,69
225007278	Rogério Carvalho de Oliveira	999999990	0,00	0,00	0,00	0,00	0,00	0,00	0,00	0,00
225007279	Tratiresolve - Unipessoal, Lda	999999990	0,00	0,00	0,00	0,00	4 649,40	4 649,40	0,00	0,00
225007280	Deltatau - Sondagens e Estudos Geotécnicos, Lda.	999999990	0,00	0,00	0,00	0,00	2 460,00	2 460,00	0,00	0,00
225007281	Antero Carvalho & Marques Lda.	999999990	0,00	0,00	0,00	0,00	3 606,47	3 632,45	0,00	25,98
225007282	Lightset, Lda	999999990	0,00	0,00	0,00	0,00	0,00	0,00	0,00	0,00
225007283	ForMartinauto, SA	999999990	0,00	54,61	0,00	0,00	4 522,78	4 522,78	0,00	0,00
225007284	Ligação Directa, Lda	999999990	0,00	0,00	0,00	0,00	0,00	0,00	0,00	0,00
225007286	Digital Gravity Level, Lda	999999990	0,00	0,00	0,00	0,00	0,00	0,00	0,00	0,00
225007287	Cobersun	999999990	0,00	0,00	0,00	0,00	0,00	0,00	0,00	0,00
225007289	Ecofloat - Soluções Para Escritórios, Lda	999999990	0,00	0,00	0,00	0,00	1 093,21	1 093,21	0,00	0,00
225007290	Teixeira da Silva, Comércio de Madeiras, Lda.	999999990	0,00	446,49	0,00	0,00	2 134,54	3 548,73	0,00	1 414,19
225007291	José Paulo Francisco	999999990	0,00	0,00	0,00	0,00	0,00	0,00	0,00	0,00
225007298	Zoonutri, SA	999999990	0,00	0,00	0,00	0,00	0,00	0,00	0,00	0,00
225007299	Cooperativa Três Serras de Lafões, CRL	999999990	0,00	0,00	0,00	0,00	0,00	0,00	0,00	0,00
225007303	Grato Futuro Unipessoal, Lda.	999999990	0,00	0,00	0,00	0,00	0,00	0,00	0,00	0,00
225007309	Armazém de Ferro de Viseu, Lda	999999990	0,00	0,00	0,00	0,00	63,26	257,38	0,00	194,12
225007314	SOMNIUM	999999990	0,00	0,00	0,00	0,00	0,00	0,00	0,00	0,00
225007315	Encadernação Rosa Marques, lda	999999990	0,00	0,00	0,00	0,00	0,00	0,00	0,00	0,00
225007317	Macromia, Lda.	999999990	0,00	0,00	0,00	0,00	0,00	0,00	0,00	0,00
225007319	Bruno Filipe de Almeida Correia	999999990	0,00	0,00	0,00	0,00	0,00	0,00	0,00	0,00
225007320	Construções Luís Manuel Silva Santos Imobiliária, Lda	999999990	0,00	0,00	0,00	0,00	0,00	0,00	0,00	0,00
225007340	MOL 2-Multimédia Outdoor on Line , Lda	999999990	0,00	0,00	0,00	0,00	0,00	0,00	0,00	0,00
225007341	Ecofield - Monitorizações, Estudos e Projectos, Lda.	999999990	0,00	0,00	0,00	0,00	0,00	0,00	0,00	0,00
225007342	Matos, Fonseca & Associados - Estudos e Projectos, L	999999990	0,00	0,00	0,00	0,00	0,00	0,00	0,00	0,00
225007344	Companhia de Teatro Viv'Arte	999999990	0,00	0,00	0,00	0,00	0,00	0,00	0,00	0,00
225007345	Ritmo Obrigatório, Lda	999999990	0,00	0,00	0,00	0,00	6 088,50	6 088,50	0,00	0,00
225007346	Núcleo Inicial - Formação e Consultoria, Lda.	999999990	0,00	0,00	0,00	0,00	0,00	0,00	0,00	0,00
225007354	Zanet - Serviços de Engenharia	999999990	0,00	0,00	0,00	0,00	0,00	0,00	0,00	0,00
225007355	Tech Plaza - Comércio e Serviços Tecnologia, Lda	999999990	0,00	0,00	0,00	0,00	0,00	0,00	0,00	0,00
225007356	Tecnilab Portugal, S.A.	999999990	0,00	0,00	0,00	0,00	0,00	0,00	0,00	0,00
225007361	Guida Maria Aparicio Torres Tormenta	999999990	0,00	0,00	0,00	0,00	0,00	0,00	0,00	0,00
225007364	João Miguel Sarabando Santos	999999990	0,00	0,00	0,00	0,00	0,00	0,00	0,00	0,00
225007374	Interfire, Lda.	999999990	0,00	0,00	0,00	0,00	0,00	0,00	0,00	0,00

Município de São Pedro do Sul

Ano: 2020

Conta	Designação	Entidade Parceira	Saldo Inicial		Movimentos do Período		Movimentos Acumulados		Saldo Final	
			Débito	Crédito	Débito	Crédito	Débito	Crédito	Débito	Crédito
225007375	Mourão Serra, Unipessoal, Lda	999999990	0,00	0,00	0,00	0,00	0,00	0,00	0,00	0,00
225007376	Pousamil - Comp. e Máq. Industriais. SA	999999990	0,00	1 289,04	0,00	0,00	1 327,75	1 327,75	0,00	0,00
225007377	Bruno Miguel Alkain do Nascimento	999999990	0,00	0,00	0,00	0,00	0,00	0,00	0,00	0,00
225007379	Centro Hipico de Viseu	999999990	0,00	0,00	0,00	0,00	0,00	0,00	0,00	0,00
225007387	Geopor, Unipessoal, Lda	999999990	0,00	1 945,00	0,00	0,00	4 594,99	4 594,99	0,00	0,00
225007397	3XL Segurança Privada Fernando Marques, Unip.Lda	999999990	0,00	1 992,60	0,00	0,00	1 992,60	1 992,60	0,00	0,00
225007399	Bernardino Santos Rodrigues, Lda	999999990	0,00	0,00	0,00	0,00	0,00	0,00	0,00	0,00
225007400	E-Redes - Distribuição de Eletricidade, S.A.	999999990	0,00	0,00	0,00	0,00	0,00	204,05	0,00	204,05
225007401	Luís Filipe Bordonhos Teixeira	999999990	0,00	0,00	0,00	0,00	2 091,00	2 091,00	0,00	0,00
225007404	Truticultura do Paivô, Lda	999999990	0,00	0,00	0,00	0,00	0,00	0,00	0,00	0,00
225007413	Hotel Monte Rio,S.A.	999999990	0,00	630,00	0,00	0,00	630,00	630,00	0,00	0,00
225007417	Alumínios - São Pedro Ldª	999999990	0,00	0,00	0,00	0,00	0,00	0,00	0,00	0,00
225007453	Medical Plus - Produtos Médicos e Hospitalares Lda	999999990	0,00	0,00	0,00	0,00	444,65	444,65	0,00	0,00
225007480	Podium Events, SA.	999999990	0,00	0,00	0,00	0,00	0,00	0,00	0,00	0,00
225007489	Pedro Henrique Alexandre Figueiredo Esteves	999999990	0,00	0,00	0,00	0,00	0,00	0,00	0,00	0,00
225007494	Armando Correia do Rio Soares Cravo	999999990	0,00	0,00	0,00	0,00	2 667,62	2 667,62	0,00	0,00
225007502	Safety Águeda - Materiais de Incêndio, SA	999999990	0,00	0,00	0,00	0,00	0,00	0,00	0,00	0,00
225007508	Loja das Fardas, de Isabel Maria Castanheira S. de Alr	999999990	0,00	0,00	0,00	0,00	0,00	0,00	0,00	0,00
225007509	AmaralCar - Comércio e Reparação Auto, Lda	999999990	0,00	0,00	0,00	0,00	0,00	0,00	0,00	0,00
225007516	MOMEL - Comércio de Artigos Sanitários e Rega S.A.	999999990	0,00	1 367,12	0,00	0,00	9 810,04	10 215,57	0,00	405,53
225007517	MARLOURO - Representações, consultadoria e mobili	999999990	0,00	0,00	0,00	0,00	0,00	0,00	0,00	0,00
225007524	António Augusto Ferreira Gomes	999999990	0,00	0,00	0,00	0,00	0,00	0,00	0,00	0,00
225007541	Wellgreen, Unipessoal, Lda	999999990	0,00	0,00	0,00	0,00	0,00	0,00	0,00	0,00
225007542	Auto Agrícola Sobralense, Lda.	999999990	0,00	0,00	0,00	0,00	0,00	102,34	0,00	102,34
225007543	Iberpower - Tratores e Máquinas, Lda	999999990	0,00	0,00	0,00	0,00	1 717,64	2 218,32	0,00	500,68
225007548	Edição e Produção Artistica, Lda	999999990	0,00	0,00	0,00	0,00	0,00	0,00	0,00	0,00
225007566	Enforce - Engenharia da Energia, SA	999999990	0,00	5 227,50	0,00	0,00	24 106,77	24 106,77	0,00	0,00
225007591	RIBEIROESCALA - Construções, Lda.	999999990	0,00	0,00	0,00	0,00	0,00	0,00	0,00	0,00
225007603	Transdev Interior, S.A.	999999990	0,00	28 968,92	0,00	0,00	203 154,24	341 755,40	0,00	138 601,16
225007611	Canard Bordados, Lda	999999990	0,00	0,00	0,00	0,00	0,00	0,00	0,00	0,00
225007612	Tiago Manuel Pinho Soares	999999990	0,00	0,00	0,00	0,00	0,00	0,00	0,00	0,00
225007620	Vicauto, Lda	999999990	0,00	10,15	0,00	0,00	2 757,25	3 454,66	0,00	697,41
225007621	CV-Comércio de Materiais de Construção, Lda	999999990	0,00	945,19	0,00	0,00	27 802,61	35 055,68	0,00	7 253,07
225007633	VGS - Visão Global para a Segurança no Trabalho, L.d	999999990	0,00	0,00	0,00	0,00	0,00	0,00	0,00	0,00
225007634	Projeconstrói-Proj.e Construção Civil-Sociedade Unipe	999999990	0,00	0,00	0,00	0,00	0,00	0,00	0,00	0,00

Município de São Pedro do Sul

Ano: 2020

Conta	Designação	Entidade Parceira	Saldo Inicial		Movimentos do Período		Movimentos Acumulados		Saldo Final	
			Débito	Crédito	Débito	Crédito	Débito	Crédito	Débito	Crédito
225007644	José Carlos de Sousa Rocha Bordonhos	999999990	0,00	0,00	0,00	0,00	0,00	0,00	0,00	0,00
225007672	Candela - Sistemas Reflectores Rodoviários, Lda	999999990	0,00	0,00	0,00	0,00	599,03	599,03	0,00	0,00
225007675	Paulo Miguel dos Santos Carvalho Pereira	999999990	0,00	0,00	0,00	0,00	0,00	0,00	0,00	0,00
225007676	Abrakadabra	999999990	0,00	0,00	0,00	0,00	0,00	0,00	0,00	0,00
225007682	Rituais & Narrativas, Unipessoal, Lda	999999990	0,00	0,00	0,00	0,00	0,00	0,00	0,00	0,00
225007689	Visoparts	999999990	0,00	0,00	0,00	0,00	0,00	0,00	0,00	0,00
225007720	Finiclasse	999999990	0,00	0,00	0,00	0,00	6 531,75	6 531,75	0,00	0,00
225007723	Silefor - Gestão Florestal, Lda.	999999990	0,00	0,00	0,00	0,00	0,00	0,00	0,00	0,00
225007748	Daniel Caetano Unipessoal, Lda.	999999990	0,00	0,00	0,00	0,00	0,00	0,00	0,00	0,00
225007749	Ledout - Comunicação em Outdoors Digitais	999999990	0,00	0,00	0,00	0,00	0,00	0,00	0,00	0,00
225007752	Nádia Soares Estadieu	999999990	0,00	0,00	0,00	0,00	0,00	0,00	0,00	0,00
225007760	Economipress - Edição de Publicações e Marketing, Lc	999999990	0,00	1 230,00	0,00	0,00	1 230,00	1 230,00	0,00	0,00
225007761	Visagricola, Produtos Agrícolas, Lda	999999990	0,00	0,00	0,00	0,00	2 098,53	2 361,41	0,00	262,88
225007762	Arménio Alexandre Almeida Moreira	999999990	0,00	0,00	0,00	0,00	450,00	1 003,50	0,00	553,50
225007767	Viduedo Desportos	999999990	0,00	0,00	0,00	0,00	0,00	0,00	0,00	0,00
225007774	Bruno Miguel Pereira Nogueira	999999990	0,00	0,00	0,00	0,00	0,00	0,00	0,00	0,00
225007787	Global Noticias - Media Group,SA	999999990	0,00	0,00	0,00	0,00	426,20	426,20	0,00	0,00
225007795	AUDIOGEST - Associação para a Gestão e Distribuiçã	999999990	0,00	0,00	0,00	0,00	0,00	0,00	0,00	0,00
225007797	Struconcept, Lda -Consultores de Engenharia	999999990	0,00	0,00	0,00	0,00	0,00	0,00	0,00	0,00
225007808	António Pesqueira Filhos, Lda	999999990	0,00	1 570,71	0,00	0,00	1 570,71	1 570,71	0,00	0,00
225007809	TrimGo - Estudos de Mercado e Imagem, Lda.	999999990	0,00	0,00	0,00	0,00	0,00	0,00	0,00	0,00
225007812	Bi-Bright Comunicação Visual Interactiva S.A.	999999990	0,00	0,00	0,00	0,00	0,00	0,00	0,00	0,00
225007814	M.T.A. - Comércio de Máquinas, Tractores e Automóve	999999990	0,00	0,00	0,00	0,00	2 062,06	2 062,06	0,00	0,00
225007815	Rurisocietate, LDA	999999990	0,00	0,00	0,00	0,00	3 337,38	5 274,63	0,00	1 937,25
225007831	4ENERGY - Comércio e Instalações Técnicas, Lda	999999990	0,00	0,00	0,00	0,00	1 151,46	7 131,78	0,00	5 980,32
225007842	Ascendum Camiões, Unipessoal Lda	999999990	0,00	0,00	0,00	0,00	406,02	406,02	0,00	0,00
225007845	Expressglass, SA	999999990	0,00	0,00	0,00	0,00	0,00	0,00	0,00	0,00
225007846	Lisboa Feiras, Congressos e Eventos	999999990	0,00	0,00	0,00	0,00	0,00	0,00	0,00	0,00
225007847	Majov Edições, Lda	999999990	0,00	1 845,00	0,00	0,00	3 690,00	3 690,00	0,00	0,00
225007848	Cooperativa Agricola Produtores de Sal de Rio Maior, (	999999990	0,00	0,00	0,00	0,00	0,00	0,00	0,00	0,00
225007852	Nuno Manuel Marques Rodrigues	999999990	0,00	0,00	0,00	0,00	0,00	0,00	0,00	0,00
225007858	EIPWU, LDA	999999990	0,00	0,00	0,00	0,00	0,00	0,00	0,00	0,00
225007862	Clorocola - Revestimentos e Renovação de Edifícios, L	999999990	0,00	0,00	0,00	0,00	0,00	0,00	0,00	0,00
225007864	Abel Alexandre Marques de Moura	999999990	0,00	0,00	0,00	0,00	0,00	0,00	0,00	0,00
225007865	Bruno Miguel Martins Cabral	999999990	0,00	0,00	0,00	0,00	0,00	0,00	0,00	0,00

Município de São Pedro do Sul

Ano: 2020

Conta	Designação	Entidade Parceira	Saldo Inicial		Movimentos do Período		Movimentos Acumulados		Saldo Final	
			Débito	Crédito	Débito	Crédito	Débito	Crédito	Débito	Crédito
225007866	Nancy Fonseca Brito	999999990	0,00	0,00	0,00	0,00	0,00	0,00	0,00	0,00
225007878	Paula Santos Matos,Unipessoal,Lda	999999990	0,00	0,00	0,00	0,00	0,00	0,00	0,00	0,00
225007882	Companhia de Teatro O Sonho	999999990	0,00	0,00	0,00	0,00	0,00	0,00	0,00	0,00
225007884	Terras de Aventura, Desporto e Lazer em Natureza, Ld	999999990	0,00	0,00	0,00	0,00	0,00	0,00	0,00	0,00
225007900	Coursemen, Lda	999999990	0,00	0,00	0,00	0,00	0,00	0,00	0,00	0,00
225007915	Horizonte de Palavras - Edições Unipessoal, Lda	999999990	0,00	0,00	0,00	0,00	0,00	0,00	0,00	0,00
225007916	HIDMA - Hidráulica e Automação, SA	999999990	0,00	0,00	0,00	0,00	0,00	0,00	0,00	0,00
225007918	QUARTO CRESCENTE TEATRO	999999990	0,00	0,00	0,00	0,00	0,00	0,00	0,00	0,00
225007923	Pautas & Vinho Verde - Associação Cultural	999999990	0,00	0,00	0,00	0,00	0,00	0,00	0,00	0,00
225007924	Mystery Talents - Unipessoal, Lda.	999999990	0,00	0,00	0,00	0,00	0,00	0,00	0,00	0,00
225007925	Canoliva-Equip. Técnicos de Can. e Rep. Lda	999999990	0,00	0,00	0,00	0,00	0,00	0,00	0,00	0,00
225007926	APTECE - Assoc. Portuguesa Turismo de Culinária e E	999999990	0,00	0,00	0,00	0,00	0,00	0,00	0,00	0,00
225007954	José Pedro Rodrigues Moreira	999999990	0,00	0,00	0,00	0,00	0,00	0,00	0,00	0,00
225007963	Higimarto, Lda	999999990	0,00	281,39	0,00	0,00	1 172,96	2 390,66	0,00	1 217,70
225007980	António Lopes Pina Unipessoal, Lda	999999990	0,00	0,00	0,00	0,00	0,00	0,00	0,00	0,00
225007982	360 Graus Internet - Sistemas de Informação, Lda	999999990	0,00	441,79	0,00	0,00	441,79	441,79	0,00	0,00
225007983	Incredblelicious, Lda	999999990	0,00	0,00	0,00	0,00	0,00	0,00	0,00	0,00
225007985	Desigm - Comunicação e Publicidade, Unipessoal, Lda	999999990	0,00	0,00	0,00	0,00	0,00	0,00	0,00	0,00
225007990	Sergio Dionisio Lucas Santos	999999990	0,00	0,00	0,00	0,00	0,00	0,00	0,00	0,00
225007999	L. S. Almeida, Unipessoal, Lda.	999999990	0,00	0,00	0,00	0,00	0,00	0,00	0,00	0,00
225008004	Sociedade Agrícola Ferreira & Filhos, SA	999999990	0,00	5 247,00	0,00	0,00	5 247,00	5 247,00	0,00	0,00
225008013	Guarda Nacional Republicana(GNR) Posto Territorial d	999999990	0,00	0,00	0,00	0,00	0,00	0,00	0,00	0,00
225008016	Casa do Paço de Bordonhos - Organização de Eventos	999999990	0,00	0,00	0,00	0,00	0,00	0,00	0,00	0,00
225008026	Future Proman, SA.	999999990	0,00	5 473,50	0,00	0,00	59 236,80	74 236,65	0,00	14 999,85
225008028	José Pedro Figueiredo Pereira	999999990	0,00	0,00	0,00	0,00	2 475,00	2 475,00	0,00	0,00
225008031	APTUR - Associação Portuguesa de Turismologia	999999990	0,00	0,00	0,00	0,00	0,00	0,00	0,00	0,00
225008032	MM Coast Parts, Lda	999999990	0,00	0,00	0,00	0,00	0,00	0,00	0,00	0,00
225008034	CloudSymbiosis IT Consulting, Lda	999999990	0,00	0,00	0,00	0,00	0,00	0,00	0,00	0,00
225008035	Bureau Veritas Rinave-Sociedade Unipessoal, Lda	999999990	0,00	0,00	0,00	0,00	183,27	183,27	0,00	0,00
225008036	Herança Aberta por Óbito de António Fernandes da Sil	999999990	0,00	0,00	0,00	0,00	0,00	0,00	0,00	0,00
225008047	Glocal Decide	999999990	0,00	0,00	0,00	0,00	392,39	392,39	0,00	0,00
225008050	Sonhos Garridos, Unipessoal, Lda.	999999990	0,00	61 475,40	0,00	0,00	61 475,40	61 475,40	0,00	0,00
225008056	Sandra Cristina Gaspar Nogueira da Silva Fonseca	999999990	0,00	0,00	0,00	0,00	0,00	0,00	0,00	0,00
225008058	Ideia Pack, Lda	999999990	0,00	0,00	0,00	0,00	0,00	0,00	0,00	0,00
225008068	Jorge Rafael Loureiro Ferreira	999999990	0,00	0,00	0,00	0,00	0,00	0,00	0,00	0,00

Município de São Pedro do Sul

Ano: 2020

Conta	Designação	Entidade Parceira	Saldo Inicial		Movimentos do Período		Movimentos Acumulados		Saldo Final	
			Débito	Crédito	Débito	Crédito	Débito	Crédito	Débito	Crédito
225008072	Decunify - Soluções de Comunicações, S.A.	999999990	0,00	1 271,28	0,00	0,00	1 271,28	1 271,28	0,00	0,00
225008094	Edicópia - Soc. de Equipamentos de Escritório, Lda	999999990	0,00	1 456,50	0,00	0,00	22 093,67	25 456,67	0,00	3 363,00
225008113	Mech consultores - arquitectura e engenharia lda.	999999990	0,00	0,00	0,00	0,00	0,00	0,00	0,00	0,00
225008114	Marques de Almeida, J. Nunes, V. Simões & Associadc	999999990	0,00	1 086,50	0,00	0,00	4 346,00	4 346,00	0,00	0,00
225008115	Fundação Abel Lacerda	999999990	0,00	0,00	0,00	0,00	0,00	0,00	0,00	0,00
225008117	Gráfica Pacense, Lda	999999990	0,00	0,00	0,00	0,00	0,00	0,00	0,00	0,00
225008118	Raquel Joana Ribeiro Mendes	999999990	0,00	0,00	0,00	0,00	0,00	0,00	0,00	0,00
225008119	Clube de Desportos Alternativos da Nazaré - C.D.A.N.	999999990	0,00	0,00	0,00	0,00	0,00	0,00	0,00	0,00
225008120	António Roberto Rodrigues de Moura	999999990	0,00	0,00	0,00	0,00	0,00	0,00	0,00	0,00
225008131	Albano Tomás da Fonseca Duarte	999999990	0,00	0,00	0,00	0,00	0,00	0,00	0,00	0,00
225008148	Chappa, Produções Fotográficas Unipessoal, Lda	999999990	0,00	0,00	0,00	0,00	0,00	0,00	0,00	0,00
225008160	Otis Elevadores, Lda.	999999990	0,00	0,00	0,00	0,00	473,55	516,60	0,00	43,05
225008163	António Filipe Neto, Lda	999999990	0,00	0,00	0,00	0,00	0,00	0,00	0,00	0,00
225008164	Lúcia Maria Figueiredo Lopes	999999990	0,00	0,00	0,00	0,00	0,00	0,00	0,00	0,00
225008176	Edições Saída de Emergência, L.da	999999990	0,00	0,00	0,00	0,00	0,00	0,00	0,00	0,00
225008177	Rodonorte - Transportes Portugueses, S.A.	999999990	0,00	0,00	0,00	0,00	0,00	0,00	0,00	0,00
225008194	Custódio Duarte Paiva	999999990	0,00	0,00	0,00	0,00	0,00	0,00	0,00	0,00
225008199	Associação Vox Angelis	999999990	0,00	0,00	0,00	0,00	0,00	0,00	0,00	0,00
225008206	EMAG - Equipamentos Mário Agostinho. Lda	999999990	0,00	0,00	0,00	0,00	0,00	3 206,35	0,00	3 206,35
225008207	Sogenave	999999990	0,00	0,00	0,00	0,00	0,00	0,00	0,00	0,00
225008209	Paulo Lima - Produções Musicais, Sociedade Unipessc	999999990	0,00	0,00	0,00	0,00	0,00	0,00	0,00	0,00
225008211	Oligás	999999990	0,00	0,00	0,00	0,00	0,00	0,00	0,00	0,00
225008231	BeiraToldos-Comércio de Toldos, Lda	999999990	0,00	0,00	0,00	0,00	0,00	0,00	0,00	0,00
225008245	Pedro Filipe Neves Bastos	999999990	0,00	0,00	0,00	0,00	0,00	0,00	0,00	0,00
225008252	Páginautentica - Publicações, Lda	999999990	0,00	0,00	0,00	0,00	0,00	0,00	0,00	0,00
225008253	Fitness Lafões Club Unipessoal, Lda.	999999990	0,00	0,00	0,00	0,00	0,00	0,00	0,00	0,00
225008254	Eurico Bruno de Almeida Pereira	999999990	0,00	0,00	0,00	0,00	0,00	0,00	0,00	0,00
225008322	Essencial Fantasy, Lda	999999990	0,00	0,00	0,00	0,00	0,00	0,00	0,00	0,00
225008332	Solmag - Sociedade de Oleos e Material Agricola Lda	999999990	0,00	0,00	0,00	0,00	999,75	1 325,70	0,00	325,95
225008333	ESCALAPLAUSO UNIPESSOAL, LDA.	999999990	0,00	0,00	0,00	0,00	0,00	0,00	0,00	0,00
225008365	Centimetro Certo, Unip., Lda	999999990	0,00	0,00	0,00	0,00	0,00	0,00	0,00	0,00
225008373	MasterTest - Inspeção de Veículos, S.A.	999999990	0,00	0,00	0,00	0,00	0,00	0,00	0,00	0,00
225008382	Itsready	999999990	0,00	0,00	0,00	0,00	0,00	0,00	0,00	0,00
225008385	José Manuel Silva Tavares	999999990	0,00	274,72	0,00	0,00	274,72	412,48	0,00	137,76
225008386	Pedro Santos Arquitetura, Lda	999999990	0,00	0,00	0,00	0,00	0,00	0,00	0,00	0,00

Município de São Pedro do Sul

Ano: 2020

Conta	Designação	Entidade Parceira	Saldo Inicial		Movimentos do Período		Movimentos Acumulados		Saldo Final	
			Débito	Crédito	Débito	Crédito	Débito	Crédito	Débito	Crédito
225008387	Covieng	999999990	0,00	0,00	0,00	0,00	0,00	6 150,00	0,00	6 150,00
225008396	Arborlusitania - Produtor de Plantas Ornamentais, Unip	999999990	0,00	0,00	0,00	0,00	0,00	3 821,30	0,00	3 821,30
225008406	Critec	999999990	0,00	0,00	0,00	0,00	2 724,45	2 724,45	0,00	0,00
225008413	José Celso Rodrigues Martins de Almeida	999999990	0,00	0,00	0,00	0,00	0,00	0,00	0,00	0,00
225008415	Jose Manuel Correia Almeida	999999990	0,00	0,00	0,00	0,00	0,00	0,00	0,00	0,00
225008422	José Manuel dos Santos Alves	999999990	0,00	0,00	0,00	0,00	0,00	0,00	0,00	0,00
225008433	Júlio de Sousa Vieira de Matos	999999990	0,00	0,00	0,00	0,00	0,00	0,00	0,00	0,00
225008441	Cantinho do Varoso II - Construções L.da	999999990	0,00	0,00	0,00	0,00	0,00	0,00	0,00	0,00
225008462	UrbanPoint. Lda	999999990	0,00	0,00	0,00	0,00	0,00	0,00	0,00	0,00
225008470	Serviços Municipalizados de Água e Saneamento de V	999999990	0,00	0,00	0,00	0,00	0,00	0,00	0,00	0,00
225008478	Fafinstala - Instalações Electricas, Lda.	999999990	0,00	0,00	0,00	0,00	0,00	0,00	0,00	0,00
225008491	VecoUrbanDesign - Unipessoal	999999990	0,00	0,00	0,00	0,00	0,00	0,00	0,00	0,00
225008502	LVT - Audio e Lighting Equipment. Lda	999999990	0,00	0,00	0,00	0,00	0,00	0,00	0,00	0,00
225008503	Associação Nacional de Assembleias Municipais	999999990	0,00	0,00	0,00	0,00	1 250,00	1 250,00	0,00	0,00
225008510	Smartstep - Sistema de Mobilidade Integrados, Lda	999999990	0,00	0,00	0,00	0,00	2 029,50	2 029,50	0,00	0,00
225008514	Deogeosistemas Topografia, Unipessoal, Lda	999999990	0,00	0,00	0,00	0,00	0,00	0,00	0,00	0,00
225008515	Betweien	999999990	0,00	0,00	0,00	0,00	0,00	0,00	0,00	0,00
225008517	Associação de Estudos de Direito Regional e Local - A	999999990	0,00	0,00	0,00	0,00	0,00	0,00	0,00	0,00
225008534	A Música Portuguesa a Gostar Dela Própria	999999990	0,00	0,00	0,00	0,00	0,00	0,00	0,00	0,00
225008537	Jorge António Rebelo do Amaral	999999990	0,00	0,00	0,00	0,00	0,00	0,00	0,00	0,00
225008538	António da Costa Correia, Lda	999999990	0,00	0,00	0,00	0,00	0,00	0,00	0,00	0,00
225008539	Esboço Glamoroso	999999990	0,00	0,00	0,00	0,00	0,00	0,00	0,00	0,00
225008560	Nuno Tiago da Silva Duarte	999999990	0,00	0,00	0,00	0,00	0,00	0,00	0,00	0,00
225008561	Riguer, Ldª	999999990	0,00	0,00	0,00	0,00	0,00	0,00	0,00	0,00
225008568	Caravela, Companhia de Seguros, SA	999999990	0,00	3 621,16	0,00	0,00	81 626,39	81 626,39	0,00	0,00
225008569	LMCCM - Arquitetura, Reabilitação, Construção e Desi	999999990	0,00	5 682,60	0,00	0,00	5 682,60	5 682,60	0,00	0,00
225008578	ViseuNow	999999990	0,00	0,00	0,00	0,00	4 346,00	4 346,00	0,00	0,00
225008609	Estrela do Shopping, Pastelaria Padaria, Lda	999999990	0,00	0,00	0,00	0,00	0,00	336,00	0,00	336,00
225008619	GUMERVIAS CONST.CIVIL E OBRAS PUB.,LDA	999999990	0,00	0,00	0,00	0,00	11 430,22	23 150,33	0,00	11 720,11
225008626	Joaquim Lourenço Fragoso Branco	999999990	0,00	0,00	0,00	0,00	0,00	0,00	0,00	0,00
225008628	Jorge Miguel Gonçalves Graça	999999990	0,00	0,00	0,00	0,00	0,00	0,00	0,00	0,00
225008637	SIDOR - Metalomecânica, Lda	999999990	0,00	0,00	0,00	0,00	447,72	447,72	0,00	0,00
225008638	Graciana Romeo	999999990	0,00	0,00	0,00	0,00	0,00	0,00	0,00	0,00
225008640	Fatias de Cá Almourol- Associação Cultural	999999990	0,00	0,00	0,00	0,00	0,00	0,00	0,00	0,00
225008718	Pétalas Palpitantes, Lda.	999999990	0,00	0,00	0,00	0,00	0,00	408,10	0,00	408,10

Município de São Pedro do Sul

Ano: 2020

Conta	Designação	Entidade Parceira	Saldo Inicial		Movimentos do Período		Movimentos Acumulados		Saldo Final	
			Débito	Crédito	Débito	Crédito	Débito	Crédito	Débito	Crédito
225008739	Seguir Rumos Lda	999999990	0,00	575,00	0,00	0,00	1 107,51	1 107,51	0,00	0,00
225008741	VisionWare - Sistemas de Informação, SA	999999990	0,00	0,00	0,00	0,00	9 704,70	10 196,70	0,00	492,00
225008742	Novavet - Distribuição Farmacéutica	999999990	0,00	0,00	0,00	0,00	5 743,40	6 003,18	0,00	259,78
225008744	Alvorada Inesquecível, Lda.	999999990	0,00	0,00	0,00	0,00	0,00	0,00	0,00	0,00
225008757	Associação Turística e Agrícola da Serra da Arada	999999990	0,00	0,00	0,00	0,00	15,00	15,00	0,00	0,00
225008764	José Ricardo Fernandes Tavares	999999990	0,00	0,00	0,00	0,00	0,00	0,00	0,00	0,00
225008766	Manuel Bandeira Correia de Oliveira	999999990	0,00	0,00	0,00	0,00	0,00	0,00	0,00	0,00
225008770	Manuel António de Ribeiro de Figueiredo	999999990	0,00	0,00	0,00	0,00	0,00	0,00	0,00	0,00
225008771	Rui Almeida Management Unipessoal, Lda	999999990	0,00	0,00	0,00	0,00	0,00	0,00	0,00	0,00
225008772	Filipa Alexandra dos Santos Antunes	999999990	0,00	0,00	0,00	0,00	0,00	0,00	0,00	0,00
225008782	Forminho - Consultoria de Gestão e Formação, Lda	999999990	0,00	0,00	0,00	0,00	0,00	0,00	0,00	0,00
225008790	Quimpest	999999990	0,00	0,00	0,00	0,00	0,00	0,00	0,00	0,00
225008792	Costa Barros - Centro Técnico de Pneus, Lda	999999990	0,00	164,33	0,00	0,00	5 815,13	6 028,66	0,00	213,53
225008796	Luís Carlos Silvano Torralvo	999999990	0,00	0,00	0,00	0,00	0,00	0,00	0,00	0,00
225008810	NREGAS - Sistemas de Rega - Unipessoal, Ldª	999999990	0,00	0,00	0,00	0,00	0,00	0,00	0,00	0,00
225008811	Exploroscopio - Atividades Turísticas, Unipessoal, Lda.	999999990	0,00	0,00	0,00	0,00	0,00	0,00	0,00	0,00
225008812	Emotions and Balance - Unipessoal, Lda.	999999990	0,00	0,00	0,00	0,00	0,00	0,00	0,00	0,00
225008814	Manuel Almeida, Lda	999999990	0,00	0,00	0,00	0,00	0,00	710,00	0,00	710,00
225008816	Dingipeças	999999990	0,00	0,00	0,00	0,00	6 459,35	6 459,35	0,00	0,00
225008820	Alaforefaz, Construções Lda	999999990	0,00	0,00	0,00	0,00	7 054,79	7 054,79	0,00	0,00
225008825	Instituto Politécnico da Guarda	999999990	0,00	0,00	0,00	0,00	0,00	0,00	0,00	0,00
225008829	Nunes Brás & Santos Sousa - Soluções de Engenharia	999999990	0,00	0,00	0,00	0,00	0,00	0,00	0,00	0,00
225008855	Gonçalo Ribeiro Hubert	999999990	0,00	0,00	0,00	0,00	12 248,48	12 248,48	0,00	0,00
225008858	Joaquim Moreira	999999990	0,00	0,00	0,00	0,00	0,00	0,00	0,00	0,00
225008862	Segredos e Predicados, Lda	999999990	0,00	0,00	0,00	0,00	0,00	0,00	0,00	0,00
225008863	Grupo Folclórico, Cultural e Recreativo de Albergaria-a	999999990	0,00	255,00	0,00	0,00	255,00	255,00	0,00	0,00
225008865	Rodrigues & Pereiro, Lda.	999999990	0,00	686,64	0,00	0,00	5 916,41	6 407,92	0,00	491,51
225008869	Country Team, Lda	999999990	0,00	0,00	0,00	0,00	615,00	615,00	0,00	0,00
225008872	Edubox S. A.	999999990	0,00	15,50	0,00	0,00	90,98	90,98	0,00	0,00
225008894	Invespicôto - Comércio e Investimentos Turísticos, Lda	999999990	0,00	0,00	0,00	0,00	39,70	39,70	0,00	0,00
225008898	Apisfilanis Unipessoal, Lda	999999990	0,00	0,00	0,00	0,00	0,00	0,00	0,00	0,00
225008905	Galerias Gildo, S.L.	999999990	0,00	0,00	0,00	0,00	0,00	0,00	0,00	0,00
225008906	Repsol Comercial de Produtos Petrolíferos, S.A.	999999990	0,00	0,00	0,00	0,00	0,00	0,00	0,00	0,00
225008909	Fernanda Maria Costa, Unipessoal , Lda	999999990	0,00	0,00	0,00	0,00	0,00	0,00	0,00	0,00
225008910	Marafona Encantada Associação Cultural	999999990	0,00	0,00	0,00	0,00	0,00	0,00	0,00	0,00

Município de São Pedro do Sul

Ano: 2020

Conta	Designação	Entidade Parceira	Saldo Inicial		Movimentos do Período		Movimentos Acumulados		Saldo Final	
			Débito	Crédito	Débito	Crédito	Débito	Crédito	Débito	Crédito
225008914	WSBP Eletronics, Lda	999999990	0,00	0,00	0,00	0,00	0,00	0,00	0,00	0,00
225008916	União Filarmónica de A-da-Gorda	999999990	0,00	0,00	0,00	0,00	0,00	0,00	0,00	0,00
225008933	Tributubos, Lda	999999990	0,00	0,00	0,00	0,00	0,00	0,00	0,00	0,00
225008934	Gráfica Maiadouro, Lda	999999990	0,00	0,00	0,00	0,00	0,00	0,00	0,00	0,00
225008936	Alvamater, Gestão Florestal, Lda	999999990	0,00	0,00	0,00	0,00	0,00	0,00	0,00	0,00
225008943	Saidacasca, Unipessoal Lda	999999990	0,00	0,00	0,00	0,00	0,00	0,00	0,00	0,00
225008954	Francisco Manso - Produção de Audiovisuais, Lda	999999990	0,00	0,00	0,00	0,00	0,00	0,00	0,00	0,00
225008968	Associação Cultural Marimbondo	999999990	0,00	0,00	0,00	0,00	0,00	0,00	0,00	0,00
225008969	Proxsys Solutions, Lda	999999990	0,00	419,68	0,00	0,00	6 171,58	6 171,58	0,00	0,00
225008970	Granitos Quinta da Forno, Lda	999999990	0,00	0,00	0,00	0,00	0,00	0,00	0,00	0,00
225008980	Lugar do Plano, Gestão do Território e Cultura, Lda.	999999990	0,00	0,00	0,00	0,00	0,00	10 516,50	0,00	10 516,50
225009003	Sérgio Manuel Tavares, Unip. Lda	999999990	0,00	0,00	0,00	0,00	0,00	615,00	0,00	615,00
225009004	Night & Fire Pirotecnia Silva, Lda	999999990	0,00	0,00	0,00	0,00	0,00	0,00	0,00	0,00
225009005	I.P.V. - Instituto Politécnico de Viseu	999999990	0,00	0,00	0,00	0,00	0,00	500,00	0,00	500,00
225009007	Touchfire, Lda	999999990	0,00	443,81	0,00	0,00	443,81	443,81	0,00	0,00
225009008	Matos & Marcelino, Lda	999999990	0,00	0,00	0,00	0,00	0,00	0,00	0,00	0,00
225009018	Edwin Andrés Correia Pestana	999999990	0,00	0,00	0,00	0,00	0,00	0,00	0,00	0,00
225009019	Fábio Miguel Louros Rodrigues	999999990	0,00	0,00	0,00	0,00	0,00	0,00	0,00	0,00
225009020	Mário Alexandre Sampaio Gonçalves	999999990	0,00	0,00	0,00	0,00	0,00	0,00	0,00	0,00
225009021	Rodrigo Neves Pires das Neves	999999990	0,00	0,00	0,00	0,00	0,00	0,00	0,00	0,00
225009022	Rui Pedro Reis Lopes Bandeira	999999990	0,00	0,00	0,00	0,00	0,00	0,00	0,00	0,00
225009023	Sociedade Filarmónica Fraternidade de S. João de Are	999999990	0,00	0,00	0,00	0,00	0,00	0,00	0,00	0,00
225009024	Joaquina da Conceição Correia Soares Figueiredo	999999990	0,00	0,00	0,00	0,00	945,87	945,87	0,00	0,00
225009027	Bruno Videira de Albuquerque Fernandes	999999990	0,00	0,00	0,00	0,00	0,00	0,00	0,00	0,00
225009028	Cedlingua - Centro de Ensino e Divulgação de Linguas	999999990	0,00	1 162,15	0,00	0,00	5 675,10	5 675,10	0,00	0,00
225009029	Ana Patricia Ferreira Pinto	999999990	0,00	665,28	0,00	0,00	8 038,80	8 593,20	0,00	554,40
225009039	FCP Media, SA	999999990	0,00	0,00	0,00	0,00	0,00	0,00	0,00	0,00
225009042	Sandrina Fidalgo de Sousa	999999990	0,00	0,00	0,00	0,00	0,00	0,00	0,00	0,00
225009048	Ponto S - Comércio, Serviços e Manutenção Auto, Lda	999999990	0,00	1 913,39	0,00	0,00	4 022,63	4 022,63	0,00	0,00
225009049	Motivos Fidalgos Unipessoal, Lda.	999999990	0,00	0,00	0,00	0,00	230,00	230,00	0,00	0,00
225009051	SIBS FORWARD PAYMENT SOLUTIONS	999999990	0,00	36,90	0,00	0,00	365,31	476,01	0,00	110,70
225009058	Contenur Portugal, SA	999999990	0,00	0,00	0,00	0,00	0,00	0,00	0,00	0,00
225009074	Perspetiva Fidalga, Lda.	999999990	0,00	0,00	0,00	0,00	0,00	0,00	0,00	0,00
225009089	Confederação Portuguesa das Colectividades de Cultu	999999990	0,00	0,00	0,00	0,00	0,00	0,00	0,00	0,00
225009090	Alberpeças, Lda	999999990	0,00	0,00	0,00	0,00	0,00	0,00	0,00	0,00

Município de São Pedro do Sul

Ano: 2020

Conta	Designação	Entidade Parceira	Saldo Inicial		Movimentos do Período		Movimentos Acumulados		Saldo Final	
			Débito	Crédito	Débito	Crédito	Débito	Crédito	Débito	Crédito
225009100	SEIVA TRUPE - Teatro Vivo	999999990	0,00	0,00	0,00	0,00	0,00	0,00	0,00	0,00
225009115	Horizonte de Projecto - Consultores em Ambiente e Pa	999999990	0,00	0,00	0,00	0,00	0,00	0,00	0,00	0,00
225009134	Rui Manuel Chã Madeira Gomes de Figueiredo	999999990	0,00	2 750,00	0,00	0,00	5 500,00	8 250,00	0,00	2 750,00
225009135	António Henrique Rocha Dias	999999990	0,00	0,00	0,00	0,00	0,00	0,00	0,00	0,00
225009136	CINOV - Indústria e Comércio, S.A.	999999990	0,00	0,00	0,00	0,00	7 926,72	11 595,64	0,00	3 668,92
225009138	Restaurante o Angelo, Lda.	999999990	0,00	0,00	0,00	0,00	0,00	0,00	0,00	0,00
225009153	João Miguel Cosme Almeida Matos	999999990	0,00	0,00	0,00	0,00	0,00	0,00	0,00	0,00
225009160	Berrelhas Turismo - Agência de Viagens, Lda	999999990	0,00	0,00	0,00	0,00	0,00	0,00	0,00	0,00
225009162	Maia Marques & Marques Atividades Hoteleiras, Lda	999999990	0,00	0,00	0,00	0,00	0,00	0,00	0,00	0,00
225009165	IN.N.E.R. International Network of Eco Regions	999999990	0,00	0,00	0,00	0,00	0,00	0,00	0,00	0,00
225009166	Cantinho do Varoso III, Ldª	999999990	0,00	0,00	0,00	0,00	1 953,71	5 059,29	0,00	3 105,58
225009170	Socimavis - Comércio e Reparação de Máquinas, Lda.	999999990	0,00	69,25	0,00	0,00	144,40	144,40	0,00	0,00
225009171	Alda Maria Marques de Almeida	999999990	0,00	0,00	0,00	0,00	0,00	0,00	0,00	0,00
225009187	António Maia da Silva	999999990	0,00	515,79	0,00	0,00	732,16	732,16	0,00	0,00
225009218	Litocar - Distribuição Automóvel, S. A.	999999990	0,00	0,00	0,00	0,00	0,00	0,00	0,00	0,00
225009219	Lubripaiva - Sociedade Comércio de Lubrificantes e Pr	999999990	0,00	0,00	0,00	0,00	4 235,34	4 934,35	0,00	699,01
225009223	Léguas de Animação, Lda	999999990	0,00	0,00	0,00	0,00	0,00	0,00	0,00	0,00
225009230	TDM - Transportes e Distrib. de Mercadorias, Lda.	999999990	0,00	0,00	0,00	0,00	0,00	0,00	0,00	0,00
225009236	Magnetic Water, SA	999999990	0,00	0,00	0,00	0,00	0,00	0,00	0,00	0,00
225009238	Trapézio de Ideias Ldª	999999990	0,00	0,00	0,00	0,00	0,00	0,00	0,00	0,00
225009240	Sérgio Renato Ferreira	999999990	0,00	0,00	0,00	0,00	0,00	0,00	0,00	0,00
225009250	Duarte João Correia dos Santos	999999990	0,00	0,00	0,00	0,00	47,97	47,97	0,00	0,00
225009253	Bdr - Bandeiras e Mastros, S.A	999999990	0,00	0,00	0,00	0,00	0,00	0,00	0,00	0,00
225009256	João Carlos Ferreira Almeida	999999990	0,00	0,00	0,00	0,00	0,00	0,00	0,00	0,00
225009261	Optimustubos, Produtos e Acessórios para àgua e San	999999990	0,00	3 036,26	0,00	0,00	12 775,04	13 707,31	0,00	932,27
225009266	Sequeira & Sequeira - Comércio Produtos Alimentares	999999990	0,00	0,00	0,00	0,00	252,15	252,15	0,00	0,00
225009301	Econorte - Serviços e produtos ambientais, unipessoal	999999990	0,00	0,00	0,00	0,00	4 610,67	4 610,67	0,00	0,00
225009314	Planta Livre, Produção e Comércio de Plantas Orname	999999990	0,00	0,00	0,00	0,00	6 475,54	9 576,57	0,00	3 101,03
225009331	DEKRA Inspeções Portugal, S.A.	999999990	0,00	0,00	0,00	0,00	2 626,87	2 941,49	0,00	314,62
225009335	365 segurança privada, Lda.	999999990	0,00	0,00	0,00	0,00	0,00	0,00	0,00	0,00
225009339	Alves & Rasteiro, Lda	999999990	0,00	10 147,50	0,00	0,00	19 126,50	19 126,50	0,00	0,00
225009362	Enernel - Sistemas de energia, Lda	999999990	0,00	0,00	0,00	0,00	2 097,15	2 097,15	0,00	0,00
225009364	E2 Tech, Lda	999999990	0,00	0,00	0,00	0,00	0,00	0,00	0,00	0,00
225009368	Dennis Nunes Xavier	999999990	0,00	0,00	0,00	0,00	0,00	0,00	0,00	0,00
225009369	Estamos a Pensar - Associação Cultural	999999990	0,00	0,00	0,00	0,00	0,00	0,00	0,00	0,00

Município de São Pedro do Sul

Ano: 2020

Conta	Designação	Entidade Parceira	Saldo Inicial		Movimentos do Período		Movimentos Acumulados		Saldo Final	
			Débito	Crédito	Débito	Crédito	Débito	Crédito	Débito	Crédito
225009375	Viagens Montemuro, Unipessoal, Lda	999999990	0,00	0,00	0,00	0,00	0,00	0,00	0,00	0,00
225009392	Popolomondo - Associação Cultural	999999990	0,00	0,00	0,00	0,00	0,00	0,00	0,00	0,00
225009400	Joao Manuel Lima Marques	999999990	0,00	0,00	0,00	0,00	0,00	1 500,00	0,00	1 500,00
225009414	Fronteira das Palavras, Unipessoal, Lda	999999990	0,00	0,00	0,00	0,00	0,00	0,00	0,00	0,00
225009441	Trigiene - Produtos de Higiene e Limpeza, Lda	999999990	0,00	0,00	0,00	0,00	0,00	0,00	0,00	0,00
225009444	BLUEMATER,S.A.	999999990	0,00	0,00	0,00	0,00	0,00	555,96	0,00	555,96
225009451	Carmo Estruturas em Madeira, S.A.	999999990	0,00	11 621,29	0,00	0,00	12 912,54	14 503,15	0,00	1 590,61
225009454	Laboratório Regional de Trás-Os-Montes	999999990	0,00	0,00	0,00	0,00	621,15	621,15	0,00	0,00
225009455	LPQ - Laboratório Pró-qualidade, Lda	999999990	0,00	508,61	0,00	0,00	2 517,20	3 629,12	0,00	1 111,92
225009513	Fatias Cá de Tomar	999999990	0,00	0,00	0,00	0,00	0,00	0,00	0,00	0,00
225009527	Admirablewaves - Unipessoal, Lda.	999999990	0,00	0,00	0,00	0,00	762,60	762,60	0,00	0,00
225009555	TIMBERBEE - Serviços Ambientais, Lda	999999990	0,00	0,00	0,00	0,00	0,00	0,00	0,00	0,00
225009571	Micael Silva Lourenço	999999990	0,00	0,00	0,00	0,00	0,00	0,00	0,00	0,00
225009617	Blue Chem - Indústria e Comércio, S.A	999999990	0,00	0,00	0,00	0,00	479,70	479,70	0,00	0,00
225009632	Rofel - Indústria Metalúrgica de Águeda, Lda	999999990	0,00	0,00	0,00	0,00	0,00	0,00	0,00	0,00
225009637	Metro Rústico Unipessoal, Lda	999999990	0,00	0,00	0,00	0,00	2 398,50	2 398,50	0,00	0,00
225009651	Jacinta Margarida Neves Lopes	999999990	0,00	0,00	0,00	0,00	0,00	0,00	0,00	0,00
225009668	CRESCER ENTRE LINHAS - CCT, LDA	999999990	0,00	2 497,50	0,00	0,00	17 460,20	19 935,40	0,00	2 475,20
225009669	Viveiros da Cava do Viriato, Comércio de Plantas, Lda.	999999990	0,00	0,00	0,00	0,00	2 504,41	2 504,41	0,00	0,00
225009677	Aquapor - Serviços, S.A.	999999990	0,00	36 654,00	0,00	0,00	36 654,00	36 654,00	0,00	0,00
225009694	Datajuris	999999990	0,00	0,00	0,00	0,00	1 230,00	1 476,00	0,00	246,00
225009697	Euro-Glass - José Fernando F. Lima	999999990	0,00	0,00	0,00	0,00	0,00	0,00	0,00	0,00
225009701	Vislenha - Comércio de Lenha Unipessoal, Lda	999999990	0,00	0,00	0,00	0,00	4 664,00	4 664,00	0,00	0,00
225009721	Cantinho do Varoso IV - Construções L.da	999999990	0,00	1 351,85	0,00	0,00	26 395,30	27 215,33	0,00	820,03
225009723	Sociedade Filarmónica Lousanense	999999990	0,00	0,00	0,00	0,00	0,00	0,00	0,00	0,00
225009735	5CróEnergia, Unipessoal, Lda	999999990	0,00	0,00	0,00	0,00	0,00	0,00	0,00	0,00
225009739	PLATAFORMArq, Lda	999999990	0,00	5 904,00	0,00	0,00	5 904,00	5 904,00	0,00	0,00
225009759	SUABIA, LDA	999999990	0,00	1 600,00	0,00	0,00	1 600,00	1 600,00	0,00	0,00
225009760	Coro Mozart de Viseu - Associação Cultural	999999990	0,00	0,00	0,00	0,00	0,00	0,00	0,00	0,00
225009765	Centro de Estudos Sociais	999999990	0,00	0,00	0,00	0,00	0,00	0,00	0,00	0,00
225009774	Associação Musical Sinfonietta D'Óbidos	999999990	0,00	500,00	0,00	0,00	500,00	500,00	0,00	0,00
225009777	José Carlos Machado Salgado	999999990	0,00	0,00	0,00	0,00	0,00	0,00	0,00	0,00
225009779	Journey Spirit Editora	999999990	0,00	0,00	0,00	0,00	1 200,00	1 200,00	0,00	0,00
225009787	Matéria Profícua, Unipessoal, Lda	999999990	0,00	0,00	0,00	0,00	0,00	0,00	0,00	0,00
225009788	DigitalSign - Certificadora Digital, Lda	999999990	0,00	397,29	0,00	0,00	397,29	397,29	0,00	0,00

Município de São Pedro do Sul

Ano: 2020

Conta	Designação	Entidade Parceira	Saldo Inicial		Movimentos do Período		Movimentos Acumulados		Saldo Final	
			Débito	Crédito	Débito	Crédito	Débito	Crédito	Débito	Crédito
225009796	VoltLine, Unipessoal Lda	999999990	0,00	0,00	0,00	0,00	1 051,71	1 051,71	0,00	0,00
225009797	Projeto Automóvel 2015 - Reparação Automóvel, Comé	999999990	0,00	0,00	0,00	0,00	30,01	30,01	0,00	0,00
225009805	Ricardo Miguel Gomes Castro	999999990	0,00	654,36	0,00	0,00	2 496,90	2 496,90	0,00	0,00
225009809	Joana Rita Assunção de Paiva	999999990	0,00	600,00	0,00	0,00	600,00	600,00	0,00	0,00
225009810	Ivo Miguel Almeida Marques	999999990	0,00	600,00	0,00	0,00	600,00	600,00	0,00	0,00
225009811	Civiparts, Comércio de Peças e Equipamentos, S.A	999999990	0,00	0,00	0,00	0,00	25,90	25,90	0,00	0,00
225009813	Arte das Musas	999999990	0,00	0,00	0,00	0,00	999,99	999,99	0,00	0,00
225009839	Garcia e Gil, Lda	999999990	0,00	0,00	0,00	0,00	40,20	40,20	0,00	0,00
225009850	Montanha D´Urze, Unipessoal, Ldª	999999990	0,00	0,00	0,00	0,00	5 842,50	16 442,50	0,00	10 600,00
225009851	Paulo Hermínio Almeida Ferreira	999999990	0,00	0,00	0,00	0,00	2 486,25	2 486,25	0,00	0,00
225009852	ViolanteCar, Peças Auto, Unipessoal, Lda	999999990	0,00	0,00	0,00	0,00	3 690,00	3 690,00	0,00	0,00
225009863	Neves & Teixeira, Lda	999999990	0,00	0,00	0,00	0,00	82,26	82,26	0,00	0,00
225009864	PM2S - Companhia de Assistência Técnica Ibérica, Ld	999999990	0,00	0,00	0,00	0,00	642,77	642,77	0,00	0,00
225009865	PapelPrint, Lda	999999990	0,00	0,00	0,00	0,00	143,66	143,66	0,00	0,00
225009901	Notária Rita Lança Moreira de Magalhães	999999990	0,00	0,00	0,00	0,00	0,00	0,00	0,00	0,00
225009902	Mundo Escolar, Comércio de Material Didáctico, Lda	999999990	0,00	0,00	0,00	0,00	0,00	0,00	0,00	0,00
225009903	Empresa Berrelhas de Camionagem, Lda.	999999990	0,00	0,00	0,00	0,00	0,00	0,00	0,00	0,00
225009904	Editora Hogrefe, Lda	999999990	0,00	0,00	0,00	0,00	0,00	0,00	0,00	0,00
225009908	Visurze - Paisagismo e Meio Ambiente, Lda.	999999990	0,00	9 814,66	0,00	0,00	9 814,66	21 810,36	0,00	11 995,70
225009915	Ecobeirão, EIM, S.A.	999999990	0,00	82,36	0,00	0,00	281,81	360,17	0,00	78,36
225009918	Missiva Matinal, M2, Lda	999999990	0,00	0,00	0,00	0,00	2 712,15	2 712,15	0,00	0,00
225009937	Associação Modelismo Centro Portugal	999999990	0,00	0,00	0,00	0,00	2 150,00	2 630,00	0,00	480,00
225009939	Peçucauto - Comércio de peças e automóveis, lda	999999990	0,00	0,00	0,00	0,00	1 845,00	1 845,00	0,00	0,00
225009942	Filicril, Lda	999999990	0,00	0,00	0,00	0,00	79,46	79,46	0,00	0,00
225009944	ACIMIUQ - COMÉRCIO DE PRODUTOS QUÍMICOS, I	999999990	0,00	0,00	0,00	0,00	307,50	307,50	0,00	0,00
225009945	Micatri, Instalações Avac, Lda	999999990	0,00	0,00	0,00	0,00	0,00	939,87	0,00	939,87
225009949	SBS Engenharia Civil Hidraulica e Ambiente, Lda	999999990	0,00	0,00	0,00	0,00	6 180,75	30 903,75	0,00	24 723,00
225009950	Viptrónica - Importação e Exportação de Componentes	999999990	0,00	0,00	0,00	0,00	0,00	0,00	0,00	0,00
225009952	TNT Express	999999990	0,00	0,00	0,00	0,00	0,00	0,00	0,00	0,00
225009953	Pontolider - Distribuição de Equipamentos e Produtos	999999990	0,00	0,00	0,00	0,00	2 207,50	3 009,71	0,00	802,21
225009956	Pecol - Sistemas de Fixação, S.A	999999990	0,00	0,00	0,00	0,00	0,00	0,00	0,00	0,00
225009957	Bravetoday - Vestuário Unipessoal, Lda	999999990	0,00	0,00	0,00	0,00	18 334,80	18 334,80	0,00	0,00
225009959	SDL, Sociedade Distribuidora de Lubrificantes, Lda	999999990	0,00	0,00	0,00	0,00	428,47	1 497,78	0,00	1 069,31
225009960	Rebelo & Oliveira-Comercio de Tubos Hidraulicos Lda	999999990	0,00	0,00	0,00	0,00	369,27	369,27	0,00	0,00
225010001	Fernando Jorge de Almeida Matos, Sociedade Unipess	999999990	0,00	0,00	0,00	0,00	1 080,43	1 080,43	0,00	0,00

Município de São Pedro do Sul

Ano: 2020

Conta	Designação	Entidade Parceira	Saldo Inicial		Movimentos do Período		Movimentos Acumulados		Saldo Final	
			Débito	Crédito	Débito	Crédito	Débito	Crédito	Débito	Crédito
225010003	Atelier 3670 - Engenharia e Arquitetura	999999990	0,00	0,00	0,00	0,00	2 337,00	2 337,00	0,00	0,00
225010004	Alexandre José Silva Figueiredo, Unip. Lda	999999990	0,00	0,00	0,00	0,00	244,81	244,81	0,00	0,00
225010005	Eurolafões - Importação de Veículos Lda	999999990	0,00	0,00	0,00	0,00	215,55	215,55	0,00	0,00
225010010	Inês Maria da Silva Coelho	999999990	0,00	0,00	0,00	0,00	6 027,00	6 027,00	0,00	0,00
225010011	Daniela Costa Figueiredo	999999990	0,00	0,00	0,00	0,00	6 888,00	6 888,00	0,00	0,00
225010016	Libertrium, Lda.	999999990	0,00	0,00	0,00	0,00	0,00	0,00	0,00	0,00
225010017	Fernando Coelho Ferreira & Irmão, Lda	999999990	0,00	0,00	0,00	0,00	688,80	688,80	0,00	0,00
225010020	Fernando Jorge de Almeida Matos	999999990	0,00	0,00	0,00	0,00	0,00	0,00	0,00	0,00
225010021	Visualforma, SA.	999999990	0,00	0,00	0,00	0,00	0,00	0,00	0,00	0,00
225010022	MAQUISIEIA - Máquinas e Ferramentas, Lda	999999990	0,00	0,00	0,00	0,00	789,07	789,07	0,00	0,00
225010040	Dias & Vicentes, Ldª	999999990	0,00	0,00	0,00	0,00	198,15	198,15	0,00	0,00
225010043	Construtora de Pouves Unip, Lda.	999999990	0,00	0,00	0,00	0,00	0,00	1 722,00	0,00	1 722,00
225010046	Lusogolfe - Sociedade Portuguesa de Minigolfe, Lda	999999990	0,00	0,00	0,00	0,00	1 345,93	1 511,06	0,00	165,13
225010048	Americana - Papelaria, S.A.	999999990	0,00	0,00	0,00	0,00	22,89	22,89	0,00	0,00
225010049	Prontydinâmico Lda	999999990	0,00	0,00	0,00	0,00	1 327,41	2 872,85	0,00	1 545,44
225010050	Fernando de Almeida	999999990	0,00	0,00	0,00	0,00	380,00	380,00	0,00	0,00
225010056	Fundação para os Estudos e Formação nas Autarquias	999999990	0,00	0,00	0,00	0,00	1 250,00	1 250,00	0,00	0,00
225010064	Jorge Castro Rodrigues de Oliveira	999999990	0,00	0,00	0,00	0,00	618,33	618,33	0,00	0,00
225010079	BIGoutdoors - Publicidade de Grande Formato, Lda	999999990	0,00	0,00	0,00	0,00	5 737,95	5 737,95	0,00	0,00
225010086	José Paulo Duarte Santos	999999990	0,00	0,00	0,00	0,00	1 735,00	5 857,00	0,00	4 122,00
225010090	Teresa Dias Martins da Rosa Pires	999999990	0,00	0,00	0,00	0,00	800,00	800,00	0,00	0,00
225010092	Ignipeças - Comercio de Acessorios Para Automoveis,	999999990	0,00	0,00	0,00	0,00	695,11	1 042,73	0,00	347,62
225010093	Mondegopeças - Comércio de Acessórios Para Automo	999999990	0,00	0,00	0,00	0,00	1 295,17	2 272,19	0,00	977,02
225010094	Teimoso Sucesso-Serviços de Limpeza Unipessoal, Ld	999999990	0,00	0,00	0,00	0,00	46,13	46,13	0,00	0,00
225010095	Crimolara - Produtos Químicos, S.a	999999990	0,00	0,00	0,00	0,00	826,56	826,56	0,00	0,00
225010097	Caixa de Crédito Agrícola Mútuo Beira Douro e Lafões,	999999990	0,00	0,00	0,00	0,00	517,34	517,34	0,00	0,00
225010098	Maria da Conceição dos Santos Ferreira Silva	999999990	0,00	0,00	0,00	0,00	128,50	128,50	0,00	0,00
225010099	Ana Margarida Pinto	999999990	0,00	0,00	0,00	0,00	25,01	25,01	0,00	0,00
225010101	Crossing Point Unipessoal, Lda	999999990	0,00	0,00	0,00	0,00	0,00	2 169,57	0,00	2 169,57
225010104	LPG - Consultoria e representações, Lda	999999990	0,00	0,00	0,00	0,00	0,00	14,33	0,00	14,33
225010106	Fernando António Rodrigues Teixeira	999999990	0,00	0,00	0,00	0,00	590,40	1 254,92	0,00	664,52
225010110	Arcade Choice - Unipessoal Lda	999999990	0,00	0,00	0,00	0,00	0,00	0,00	0,00	0,00
225010113	100 Metros - Soluções de Embalagem, Unipessoal, Ld	999999990	0,00	0,00	0,00	0,00	903,61	903,61	0,00	0,00
225010114	LUMAPEÇAS - Importação de Veículos, Máquinas e P	999999990	0,00	0,00	0,00	0,00	3 690,00	3 690,00	0,00	0,00
225010117	BC Centro - Sistemas de Escritório, Lda	999999990	0,00	0,00	0,00	0,00	0,00	305,83	0,00	305,83

Município de São Pedro do Sul

Ano: 2020

Conta	Designação	Entidade Parceira	Saldo Inicial		Movimentos do Período		Movimentos Acumulados		Saldo Final	
			Débito	Crédito	Débito	Crédito	Débito	Crédito	Débito	Crédito
225010118	Cardozugest, Lda.	999999990	0,00	0,00	0,00	0,00	339,48	339,48	0,00	0,00
225010120	Diaplant, S.A.	999999990	0,00	0,00	0,00	0,00	0,00	7 364,88	0,00	7 364,88
225010121	Procenterclean, Unipessoal, Lda	999999990	0,00	0,00	0,00	0,00	0,00	60,89	0,00	60,89
225010126	Nilfisk, S.A	999999990	0,00	0,00	0,00	0,00	0,00	184,50	0,00	184,50
225010127	Luís Pedro Barbosa Antunes	999999990	0,00	0,00	0,00	0,00	594,96	594,96	0,00	0,00
225010134	Geometrias Ocultas – Engenharias, Lda	999999990	0,00	0,00	0,00	0,00	0,00	4 797,00	0,00	4 797,00
225010135	Soncentro - Emissora de Radio, Lda	999999990	0,00	0,00	0,00	0,00	0,00	4 305,00	0,00	4 305,00
225010138	Cantinho do Varoso V, Lda	999999990	0,00	0,00	0,00	0,00	0,00	4 872,91	0,00	4 872,91
225010143	Plastiborracha, Lda	999999990	0,00	0,00	0,00	0,00	155,45	155,45	0,00	0,00
225010144	MaterCosta, Materiais de construção, Lda	999999990	0,00	0,00	0,00	0,00	733,57	733,57	0,00	0,00
225010145	Axvistech, Lda	999999990	0,00	0,00	0,00	0,00	0,00	576,75	0,00	576,75
225010146	Seilimp, Lda	999999990	0,00	0,00	0,00	0,00	0,00	23,47	0,00	23,47
225010147	João Mauricio Unipessoal, Lda	999999990	0,00	0,00	0,00	0,00	0,00	467,40	0,00	467,40
225010197	Carlos Alberto Rebelo Madureira	999999990	0,00	0,00	0,00	0,00	391,14	391,14	0,00	0,00
225010213	Albano R. N. Alves - Indústria de Transformação de Pa	999999990	0,00	0,00	0,00	0,00	0,00	1 446,48	0,00	1 446,48
225010219	Carla Alexandra Bastos Duarte	999999990	0,00	0,00	0,00	0,00	0,00	477,00	0,00	477,00
225010220	Marco António Pereira Vale	999999990	0,00	0,00	0,00	0,00	0,00	450,00	0,00	450,00
225010229	Ana Luisa - Doçaria Conventual e Tradicional, Lda	999999990	0,00	0,00	0,00	0,00	0,00	801,36	0,00	801,36
225010305	Nuno Seara Bento - Avaliações e Engenharia - Unip Lc	999999990	0,00	0,00	0,00	0,00	0,00	615,00	0,00	615,00
225010309	Figura Enigmática Iluminações, Lda.	999999990	0,00	0,00	0,00	0,00	0,00	3 923,70	0,00	3 923,70
225010310	Púcara de Barro, Lda	999999990	0,00	0,00	0,00	0,00	0,00	300,00	0,00	300,00
225010311	Portucake, Lda.	999999990	0,00	0,00	0,00	0,00	0,00	300,12	0,00	300,12
225010312	Primelayer, Lda	999999990	0,00	0,00	0,00	0,00	0,00	0,00	0,00	0,00
225029910	Spormex, Lda	999999990	0,00	0,00	0,00	0,00	0,00	0,00	0,00	0,00
225029935	Ricardo e Sónia - Lavandaria, Lda.	999999990	0,00	0,00	0,00	0,00	15,00	15,00	0,00	0,00
225029937	IEP - Instituto Electrotécnico Português	999999990	0,00	0,00	0,00	0,00	28,29	28,29	0,00	0,00
225029939	Ideia Verde - Arquitectura Paisagista	999999990	0,00	0,00	0,00	0,00	0,00	5 759,46	0,00	5 759,46
226	Fornecedores - sociedades de factoring	999999990	0,00	0,00	0,00	0,00	0,00	0,00	0,00	0,00
2261	Exigível até 12 meses	999999990	0,00	0,00	0,00	0,00	0,00	0,00	0,00	0,00
2261000180	Banco Espírito Santo, S.A.	999999990	0,00	0,00	0,00	0,00	0,00	0,00	0,00	0,00
2261003477	Banco BPI, S.A.	999999990	0,00	0,00	0,00	0,00	0,00	0,00	0,00	0,00
2261003545	Totta - Crédito Especializado, Instituição Financeira de	999999990	0,00	0,00	0,00	0,00	0,00	0,00	0,00	0,00
2261004585	João Mendes Ribeiro - Arquitecto, Lda	999999990	0,00	0,00	0,00	0,00	0,00	0,00	0,00	0,00
2261005708	Banco Santander Totta SA	999999990	0,00	0,00	0,00	0,00	0,00	0,00	0,00	0,00
2261010048	Americana - Papelaria, S.A.	999999990	0,00	0,00	0,00	0,00	0,00	0,00	0,00	0,00

Município de São Pedro do Sul

Ano: 2020

Conta	Designação	Entidade Parceira	Saldo Inicial		Movimentos do Período		Movimentos Acumulados		Saldo Final	
			Débito	Crédito	Débito	Crédito	Débito	Crédito	Débito	Crédito
2262	Exigível a mais de 12 meses	999999990	0,00	0,00	0,00	0,00	0,00	0,00	0,00	0,00
228	Adiantamentos a fornecedores	999999990	0,00	0,00	0,00	0,00	0,00	0,00	0,00	0,00
228000426	Imprensa Nacional - Casa da Moeda, S.A.	999999990	0,00	0,00	0,00	0,00	0,00	0,00	0,00	0,00
228000457	Socied. Aveirense Higienização Sal, LDA.	999999990	0,00	0,00	0,00	0,00	0,00	0,00	0,00	0,00
228000512	Cejur - Centro de Estudos Jurídicos do Minho	999999990	0,00	0,00	0,00	0,00	0,00	0,00	0,00	0,00
228000670	Associação das Termas de Portugal	999999990	0,00	0,00	0,00	0,00	0,00	0,00	0,00	0,00
228000754	A Central da Borracha, LDA.	999999990	0,00	0,00	0,00	0,00	0,00	0,00	0,00	0,00
228001236	José Manuel Ferreira Rodrigues de Figueiredo	999999990	0,00	0,00	0,00	0,00	0,00	0,00	0,00	0,00
228002767	Pedro Miguel Furtado Bandeira Pinho, Dr.	999999990	0,00	0,00	0,00	0,00	0,00	0,00	0,00	0,00
228003309	F.T.G.- Formação Tecnológica e Gás, Lda	999999990	0,00	0,00	0,00	0,00	0,00	0,00	0,00	0,00
228003438	Jaime Gralheiro e João Carlos Gralheiro-Sociedade de	999999990	0,00	0,00	0,00	0,00	0,00	0,00	0,00	0,00
228003441	CEDREL-Centro de Estudos para o Desenvolvimento F	999999990	0,00	0,00	0,00	0,00	0,00	0,00	0,00	0,00
228003761	Eurocongressos	999999990	0,00	0,00	0,00	0,00	0,00	0,00	0,00	0,00
228003925	GRANIMAMOUROS -Transformação e Comércio de G	999999990	0,00	0,00	0,00	0,00	0,00	0,00	0,00	0,00
228004330	CV.Monte do Gozo-Estrela de Santiago, SA	999999990	0,00	0,00	0,00	0,00	0,00	0,00	0,00	0,00
228004416	Pousada de Juventude de Viana do Castelo	999999990	0,00	0,00	0,00	0,00	0,00	0,00	0,00	0,00
229	Perdas por imparidade acumuladas	999999990	0,00	0,00	0,00	0,00	0,00	0,00	0,00	0,00
23	Pessoal	999999990	0,00	0,00	0,00	0,00	4 299 928,40	4 299 928,40	0,00	0,00
231	Remunerações a pagar	999999990	0,00	0,00	0,00	0,00	4 299 928,40	4 299 928,40	0,00	0,00
2310	Aos titulares dos órgãos de soberania e membros dos	999999990	0,00	0,00	0,00	0,00	134 976,53	134 976,53	0,00	0,00
2311	Aos órgãos sociais e de gestão	999999990	0,00	0,00	0,00	0,00	0,00	0,00	0,00	0,00
2312	Ao pessoal	999999990	0,00	0,00	0,00	0,00	4 164 951,87	4 164 951,87	0,00	0,00
232	Adiantamentos	999999990	0,00	0,00	0,00	0,00	0,00	0,00	0,00	0,00
2320	Aos titulares dos órgãos de soberania e membros dos	999999990	0,00	0,00	0,00	0,00	0,00	0,00	0,00	0,00
2321	Aos órgãos sociais e de gestão	999999990	0,00	0,00	0,00	0,00	0,00	0,00	0,00	0,00
2322	Ao pessoal	999999990	0,00	0,00	0,00	0,00	0,00	0,00	0,00	0,00
237	Cauções	999999990	0,00	0,00	0,00	0,00	0,00	0,00	0,00	0,00
2370	Dos titulares dos órgãos de soberania e membros dos	999999990	0,00	0,00	0,00	0,00	0,00	0,00	0,00	0,00
2371	Dos órgãos sociais e de gestão	999999990	0,00	0,00	0,00	0,00	0,00	0,00	0,00	0,00
2372	Do pessoal	999999990	0,00	0,00	0,00	0,00	0,00	0,00	0,00	0,00
238	Outras operações	999999990	0,00	0,00	0,00	0,00	0,00	0,00	0,00	0,00
2380	Com os titulares dos órgãos de soberania e membros (	999999990	0,00	0,00	0,00	0,00	0,00	0,00	0,00	0,00
23801	Natureza Credora	999999990	0,00	0,00	0,00	0,00	0,00	0,00	0,00	0,00
23802	Natureza devedora	999999990	0,00	0,00	0,00	0,00	0,00	0,00	0,00	0,00
2381	Com os órgãos sociais e de gestão	999999990	0,00	0,00	0,00	0,00	0,00	0,00	0,00	0,00

Município de São Pedro do Sul

Ano: 2020

Conta	Designação	Entidade Parceira	Saldo Inicial		Movimentos do Período		Movimentos Acumulados		Saldo Final	
			Débito	Crédito	Débito	Crédito	Débito	Crédito	Débito	Crédito
23811	Natureza Credora	999999990	0,00	0,00	0,00	0,00	0,00	0,00	0,00	0,00
23812	Natureza devedora	999999990	0,00	0,00	0,00	0,00	0,00	0,00	0,00	0,00
2382	Com o pessoal	999999990	0,00	0,00	0,00	0,00	0,00	0,00	0,00	0,00
23821	Natureza Credora	999999990	0,00	0,00	0,00	0,00	0,00	0,00	0,00	0,00
23822	Natureza devedora	999999990	0,00	0,00	0,00	0,00	0,00	0,00	0,00	0,00
239	Perdas por imparidade acumuladas	999999990	0,00	0,00	0,00	0,00	0,00	0,00	0,00	0,00
24	Estado e outros entes públicos	999999990	14 750,26	156 007,11	0,00	0,00	3 027 684,68	3 163 564,20	0,00	135 879,52
241	Imposto sobre o rendimento	999999990	0,00	0,00	0,00	0,00	0,00	0,00	0,00	0,00
2411	Pagamentos por conta	999999990	0,00	0,00	0,00	0,00	0,00	0,00	0,00	0,00
2412	Pagamento especial por conta	999999990	0,00	0,00	0,00	0,00	0,00	0,00	0,00	0,00
2413	Retenções na fonte efetuadas por terceiros	999999990	0,00	0,00	0,00	0,00	0,00	0,00	0,00	0,00
2414	Imposto estimado	999999990	0,00	0,00	0,00	0,00	0,00	0,00	0,00	0,00
2415	Imposto liquidado	999999990	0,00	0,00	0,00	0,00	0,00	0,00	0,00	0,00
2416	Apuramento	999999990	0,00	0,00	0,00	0,00	0,00	0,00	0,00	0,00
2417	Imposto a pagar	999999990	0,00	0,00	0,00	0,00	0,00	0,00	0,00	0,00
2418	Imposto a recuperar	999999990	0,00	0,00	0,00	0,00	0,00	0,00	0,00	0,00
2419	Apuramento - Encerramento do período	999999990	0,00	0,00	0,00	0,00	0,00	0,00	0,00	0,00
24191	Imposto a pagar	999999990	0,00	0,00	0,00	0,00	0,00	0,00	0,00	0,00
24192	Imposto a recuperar	999999990	0,00	0,00	0,00	0,00	0,00	0,00	0,00	0,00
242	Retenção de impostos sobre rendimentos	999999990	0,00	34 757,81	0,00	0,00	488 760,44	522 473,36	0,00	33 712,92
2421	De trabalho dependente	999999990	0,00	31 977,00	0,00	0,00	470 916,66	504 177,66	0,00	33 261,00
24211	IRS - Trabalho Dependente - Credora de Retenções	999999990	0,00	0,00	0,00	0,00	438 939,66	472 200,66	0,00	33 261,00
24219	IRS - Trabalho Dependente - OT	999999990	0,00	31 977,00	0,00	0,00	31 977,00	31 977,00	0,00	0,00
2422	De trabalho independente	999999990	0,00	2 692,30	0,00	0,00	16 638,75	17 090,67	0,00	451,92
24221	IRS - Trabalho independente - Credora de Retenções	999999990	0,00	0,00	0,00	0,00	13 946,45	14 398,37	0,00	451,92
24229	IRS - Trabalho independente - OT	999999990	0,00	2 692,30	0,00	0,00	2 692,30	2 692,30	0,00	0,00
2423	De capitais	999999990	0,00	0,00	0,00	0,00	0,00	0,00	0,00	0,00
24231	IRS - Capitais - Credora de Retenções	999999990	0,00	0,00	0,00	0,00	0,00	0,00	0,00	0,00
24239	IRS - Capitais - OT	999999990	0,00	0,00	0,00	0,00	0,00	0,00	0,00	0,00
2424	Prediais	999999990	0,00	88,51	0,00	0,00	1 156,03	1 156,03	0,00	0,00
24241	IRS - Prediais - Credora de Retenções	999999990	0,00	0,00	0,00	0,00	1 067,52	1 067,52	0,00	0,00
24249	IRS - Prediais - OT	999999990	0,00	88,51	0,00	0,00	88,51	88,51	0,00	0,00
2429	Outras retenções	999999990	0,00	0,00	0,00	0,00	49,00	49,00	0,00	0,00
242901	IRS - Outras retenções - Pensões	999999990	0,00	0,00	0,00	0,00	49,00	49,00	0,00	0,00
2429011	IRS - Outras retenções - Pensões - Credora de Retenç	999999990	0,00	0,00	0,00	0,00	49,00	49,00	0,00	0,00

Município de São Pedro do Sul

Ano: 2020

Conta	Designação	Entidade Parceira	Saldo Inicial		Movimentos do Período		Movimentos Acumulados		Saldo Final	
			Débito	Crédito	Débito	Crédito	Débito	Crédito	Débito	Crédito
2429019	IRS - Outras retenções - Pensões - OT	999999990	0,00	0,00	0,00	0,00	0,00	0,00	0,00	0,00
242999	IRS - Outras retenções	999999990	0,00	0,00	0,00	0,00	0,00	0,00	0,00	0,00
2429991	IRS - Outras retenções - Credora de Retenções	999999990	0,00	0,00	0,00	0,00	0,00	0,00	0,00	0,00
2429999	IRS - Outras retenções - OT	999999990	0,00	0,00	0,00	0,00	0,00	0,00	0,00	0,00
243	Imposto sobre o valor acrescentado (IVA)	999999990	14 750,26	0,00	0,00	0,00	549 640,14	529 614,15	20 025,99	0,00
2431	IVA Suportado	999999990	0,00	0,00	0,00	0,00	0,00	0,00	0,00	0,00
24311	IVA Sup.-Existências	999999990	0,00	0,00	0,00	0,00	0,00	0,00	0,00	0,00
243111	IVA Sup.-Exist.-Taxa Reduzida	999999990	0,00	0,00	0,00	0,00	0,00	0,00	0,00	0,00
2431111	IVA Sup.-Exist.-Tx.Red.-M.Nac.	999999990	0,00	0,00	0,00	0,00	0,00	0,00	0,00	0,00
2431112	IVA Sup.-Exist.-Tx.Red.-M.Intr.	999999990	0,00	0,00	0,00	0,00	0,00	0,00	0,00	0,00
2431113	IVA Sup.-Exist.-Tx.Red.-M.Terc.	999999990	0,00	0,00	0,00	0,00	0,00	0,00	0,00	0,00
2431114	IVA Sup.-Exist.-Tx.Red.-M.Açores	999999990	0,00	0,00	0,00	0,00	0,00	0,00	0,00	0,00
2431115	IVA Sup.-Exist.-Tx.Red.-M.Madeira	999999990	0,00	0,00	0,00	0,00	0,00	0,00	0,00	0,00
243112	IVA Sup.-Exist.-Taxa Intermédia	999999990	0,00	0,00	0,00	0,00	0,00	0,00	0,00	0,00
2431121	IVA Sup.-Exist.-Tx.Int.-M.Nac.	999999990	0,00	0,00	0,00	0,00	0,00	0,00	0,00	0,00
2431122	IVA Sup.-Exist.-Tx.Int.-M.Intr.	999999990	0,00	0,00	0,00	0,00	0,00	0,00	0,00	0,00
2431123	IVA Sup.-Exist.-Tx.Int.-M.Terc.	999999990	0,00	0,00	0,00	0,00	0,00	0,00	0,00	0,00
2431124	IVA Sup.-Exist.-Tx.Int.-M.Açores	999999990	0,00	0,00	0,00	0,00	0,00	0,00	0,00	0,00
2431125	IVA Sup.-Exist.-Tx.Int.-M.Madeira	999999990	0,00	0,00	0,00	0,00	0,00	0,00	0,00	0,00
243113	IVA Sup.-Exist.-Taxa Normal	999999990	0,00	0,00	0,00	0,00	0,00	0,00	0,00	0,00
2431131	IVA Sup.-Exist.-Tx.Nor.-M.Nac.	999999990	0,00	0,00	0,00	0,00	0,00	0,00	0,00	0,00
2431132	IVA Sup.-Exist.-Tx.Nor.-M.Intr.	999999990	0,00	0,00	0,00	0,00	0,00	0,00	0,00	0,00
2431133	IVA Sup.-Exist.-Tx.Nor.-M.Terc.	999999990	0,00	0,00	0,00	0,00	0,00	0,00	0,00	0,00
2431134	IVA Sup.-Exist.-Tx.Nor.-M.Açores	999999990	0,00	0,00	0,00	0,00	0,00	0,00	0,00	0,00
2431135	IVA Sup.-Exist.-Tx.Nor.-M.Madeira	999999990	0,00	0,00	0,00	0,00	0,00	0,00	0,00	0,00
243116	IVA Sup.-Exist.-Combustíveis-Ded 50%	999999990	0,00	0,00	0,00	0,00	0,00	0,00	0,00	0,00
2431161	IVA Sup.-Exist.-Comb 50%-Tx.Nor.-M.Nac.	999999990	0,00	0,00	0,00	0,00	0,00	0,00	0,00	0,00
24312	IVA Sup. Imobilizado	999999990	0,00	0,00	0,00	0,00	0,00	0,00	0,00	0,00
243121	IVA Sup.-Imob.-Taxa Reduzida	999999990	0,00	0,00	0,00	0,00	0,00	0,00	0,00	0,00
2431211	IVA Sup.-Imob.-Tx.Red.-M.Nac.	999999990	0,00	0,00	0,00	0,00	0,00	0,00	0,00	0,00
2431212	IVA Sup.-Imob.-Tx.Red.-M.Intr.	999999990	0,00	0,00	0,00	0,00	0,00	0,00	0,00	0,00
2431213	IVA Sup.-Imob.-Tx.Red.-M.Terc.	999999990	0,00	0,00	0,00	0,00	0,00	0,00	0,00	0,00
2431214	IVA Sup.-Imob.-Tx.Red.-M.Açores	999999990	0,00	0,00	0,00	0,00	0,00	0,00	0,00	0,00
2431215	IVA Sup.-Imob.-Tx.Red.-M.Madeira	999999990	0,00	0,00	0,00	0,00	0,00	0,00	0,00	0,00
243122	IVA Sup.-Imob.-Taxa Intermédia	999999990	0,00	0,00	0,00	0,00	0,00	0,00	0,00	0,00

Município de São Pedro do Sul

Ano: 2020

Conta	Designação	Entidade Parceira	Saldo Inicial		Movimentos do Período		Movimentos Acumulados		Saldo Final	
			Débito	Crédito	Débito	Crédito	Débito	Crédito	Débito	Crédito
2431221	IVA Sup.-Imob.-Tx.Int.-M.Nac.	999999990	0,00	0,00	0,00	0,00	0,00	0,00	0,00	0,00
2431222	IVA Sup.-Imob.-Tx.Int.-M.Intr.	999999990	0,00	0,00	0,00	0,00	0,00	0,00	0,00	0,00
2431223	IVA Sup.-Imob.-Tx.Int.-M.Terc.	999999990	0,00	0,00	0,00	0,00	0,00	0,00	0,00	0,00
2431224	IVA Sup.-Imob.-Tx.Int.-M.Açores	999999990	0,00	0,00	0,00	0,00	0,00	0,00	0,00	0,00
2431225	IVA Sup.-Imob.-Tx.Int.-M.Madeira	999999990	0,00	0,00	0,00	0,00	0,00	0,00	0,00	0,00
243123	IVA Sup.-Imob.-Taxa Normal	999999990	0,00	0,00	0,00	0,00	0,00	0,00	0,00	0,00
2431231	IVA Sup.-Imob.-Tx.Nor.-M.Nac.	999999990	0,00	0,00	0,00	0,00	0,00	0,00	0,00	0,00
2431232	IVA Sup.-Imob.-Tx.Nor.-M.Intr.	999999990	0,00	0,00	0,00	0,00	0,00	0,00	0,00	0,00
2431233	IVA Sup.-Imob.-Tx.Nor.-M.Terc.	999999990	0,00	0,00	0,00	0,00	0,00	0,00	0,00	0,00
2431234	IVA Sup.-Imob.-Tx.Nor.-M.Açores	999999990	0,00	0,00	0,00	0,00	0,00	0,00	0,00	0,00
2431235	IVA Sup.-Imob.-Tx.Nor.-M.Madeira	999999990	0,00	0,00	0,00	0,00	0,00	0,00	0,00	0,00
24313	IVA Sup. Outros Bens Serviços	999999990	0,00	0,00	0,00	0,00	0,00	0,00	0,00	0,00
243131	IVA Sup.-OBS-Taxa Reduzida	999999990	0,00	0,00	0,00	0,00	0,00	0,00	0,00	0,00
2431311	IVA Sup.-OBS-Tx.Red.-M.Nac.	999999990	0,00	0,00	0,00	0,00	0,00	0,00	0,00	0,00
2431312	IVA Sup.-OBS-Tx.Red.-M.Intr.	999999990	0,00	0,00	0,00	0,00	0,00	0,00	0,00	0,00
2431313	IVA Sup.-OBS-Tx.Red.-M.Terc.	999999990	0,00	0,00	0,00	0,00	0,00	0,00	0,00	0,00
2431314	IVA Sup.-OBS-Tx.Red.-M.Açores	999999990	0,00	0,00	0,00	0,00	0,00	0,00	0,00	0,00
2431315	IVA Sup.-OBS-Tx.Red.-M.Madeira	999999990	0,00	0,00	0,00	0,00	0,00	0,00	0,00	0,00
243132	IVA Sup.-OBS-Taxa Intermédia	999999990	0,00	0,00	0,00	0,00	0,00	0,00	0,00	0,00
2431321	IVA Sup.-OBS-Tx.Int.-M.Nac.	999999990	0,00	0,00	0,00	0,00	0,00	0,00	0,00	0,00
2431322	IVA Sup.-OBS-Tx.Int.-M.Intr.	999999990	0,00	0,00	0,00	0,00	0,00	0,00	0,00	0,00
2431323	IVA Sup.-OBS-Tx.Int.-M.Terc.	999999990	0,00	0,00	0,00	0,00	0,00	0,00	0,00	0,00
2431324	IVA Sup.-OBS-Tx.Int.-M.Açores	999999990	0,00	0,00	0,00	0,00	0,00	0,00	0,00	0,00
2431325	IVA Sup.-OBS-Tx.Int.-M.Madeira	999999990	0,00	0,00	0,00	0,00	0,00	0,00	0,00	0,00
243133	IVA Sup.-OBS-Taxa Normal	999999990	0,00	0,00	0,00	0,00	0,00	0,00	0,00	0,00
2431331	IVA Sup.-OBS-Tx.Nor.-M.Nac.	999999990	0,00	0,00	0,00	0,00	0,00	0,00	0,00	0,00
2431332	IVA Sup.-OBS-Tx.Nor.-M.Intr.	999999990	0,00	0,00	0,00	0,00	0,00	0,00	0,00	0,00
2431333	IVA Sup.-OBS-Tx.Nor.-M.Terc.	999999990	0,00	0,00	0,00	0,00	0,00	0,00	0,00	0,00
2431334	IVA Sup.-OBS-Tx.Nor.-M.Açores	999999990	0,00	0,00	0,00	0,00	0,00	0,00	0,00	0,00
2431335	IVA Sup.-OBS-Tx.Nor.-M.Madeira	999999990	0,00	0,00	0,00	0,00	0,00	0,00	0,00	0,00
243136	IVA Sup.-OBS-Combustíveis-Ded 50%	999999990	0,00	0,00	0,00	0,00	0,00	0,00	0,00	0,00
2431361	IVA Sup.-OBS-Comb 50%-Tx.Nor.-M.Nac.	999999990	0,00	0,00	0,00	0,00	0,00	0,00	0,00	0,00
2432	IVA Dedutível	999999990	0,00	0,00	0,00	0,00	54 087,94	54 087,94	0,00	0,00
24321	IVA Ded.-Existências	999999990	0,00	0,00	0,00	0,00	6 022,99	6 022,99	0,00	0,00
243211	IVA Ded.-Exist.-Taxa Reduzida	999999990	0,00	0,00	0,00	0,00	0,00	0,00	0,00	0,00

Município de São Pedro do Sul

Ano: 2020

Conta	Designação	Entidade Parceira	Saldo Inicial		Movimentos do Período		Movimentos Acumulados		Saldo Final	
			Débito	Crédito	Débito	Crédito	Débito	Crédito	Débito	Crédito
2432111	IVA Ded.-Exist.-Tx.Red.-M.Nac.	999999990	0,00	0,00	0,00	0,00	0,00	0,00	0,00	0,00
2432112	IVA Ded.-Exist.-Tx.Red.-M.Intr.	999999990	0,00	0,00	0,00	0,00	0,00	0,00	0,00	0,00
2432113	IVA Ded.-Exist.-Tx.Red.-M.Terc.	999999990	0,00	0,00	0,00	0,00	0,00	0,00	0,00	0,00
2432114	IVA Ded.-Exist.-Tx.Red.-M.Açores	999999990	0,00	0,00	0,00	0,00	0,00	0,00	0,00	0,00
2432115	IVA Ded.-Exist.-Tx.Red.-M.Madeira	999999990	0,00	0,00	0,00	0,00	0,00	0,00	0,00	0,00
2432116	IVA Ded.-Exist.-Tx.Red.-RevChg(Ext)	999999990	0,00	0,00	0,00	0,00	0,00	0,00	0,00	0,00
2432117	IVA Ded.-Exist.-Tx.Red.-RevChg(Int)-CCiv	999999990	0,00	0,00	0,00	0,00	0,00	0,00	0,00	0,00
2432118	IVA Ded.-Exist.-Tx.Red.-RevChg(Int)-AnxE	999999990	0,00	0,00	0,00	0,00	0,00	0,00	0,00	0,00
2432119	IVA Ded.-Exist.-Tx.Red.-RevChg(UE)RITI/9-CIVA/2/g	999999990	0,00	0,00	0,00	0,00	0,00	0,00	0,00	0,00
243212	IVA Ded.-Exist.-Taxa Intermédia	999999990	0,00	0,00	0,00	0,00	0,00	0,00	0,00	0,00
2432121	IVA Ded.-Exist.-Tx.Int.-M.Nac.	999999990	0,00	0,00	0,00	0,00	0,00	0,00	0,00	0,00
2432122	IVA Ded.-Exist.-Tx.Int.-M.Intr.	999999990	0,00	0,00	0,00	0,00	0,00	0,00	0,00	0,00
2432123	IVA Ded.-Exist.-Tx.Int.-M.Terc.	999999990	0,00	0,00	0,00	0,00	0,00	0,00	0,00	0,00
2432124	IVA Ded.-Exist.-Tx.Int.-M.Açores	999999990	0,00	0,00	0,00	0,00	0,00	0,00	0,00	0,00
2432125	IVA Ded.-Exist.-Tx.Int.-M.Madeira	999999990	0,00	0,00	0,00	0,00	0,00	0,00	0,00	0,00
2432126	IVA Ded.-Exist.-Tx.Int.-RevChg(Ext)	999999990	0,00	0,00	0,00	0,00	0,00	0,00	0,00	0,00
2432127	IVA Ded.-Exist.-Tx.Int.-RevChg(Int)-CCiv	999999990	0,00	0,00	0,00	0,00	0,00	0,00	0,00	0,00
2432128	IVA Ded.-Exist.-Tx.Int.-RevChg(Int)-AnxE	999999990	0,00	0,00	0,00	0,00	0,00	0,00	0,00	0,00
2432129	IVA Ded.-Exist.-Tx.Int.-RevChg(UE)RITI/9-CIVA/2/g	999999990	0,00	0,00	0,00	0,00	0,00	0,00	0,00	0,00
243213	IVA Ded.-Exist.-Taxa Normal	999999990	0,00	0,00	0,00	0,00	6 022,99	6 022,99	0,00	0,00
2432131	IVA Ded.-Exist.-Tx.Nor.-M.Nac.	999999990	0,00	0,00	0,00	0,00	6 022,99	6 022,99	0,00	0,00
2432132	IVA Ded.-Exist.-Tx.Nor.-M.Intr.	999999990	0,00	0,00	0,00	0,00	0,00	0,00	0,00	0,00
2432133	IVA Ded.-Exist.-Tx.Nor.-M.Terc.	999999990	0,00	0,00	0,00	0,00	0,00	0,00	0,00	0,00
2432134	IVA Ded.-Exist.-Tx.Nor.-M.Açores	999999990	0,00	0,00	0,00	0,00	0,00	0,00	0,00	0,00
2432135	IVA Ded.-Exist.-Tx.Nor.-M.Madeira	999999990	0,00	0,00	0,00	0,00	0,00	0,00	0,00	0,00
2432136	IVA Ded.-Exist.-Tx.Nor.-RevChg(Ext)	999999990	0,00	0,00	0,00	0,00	0,00	0,00	0,00	0,00
2432137	IVA Ded.-Exist.-Tx.Nor.-RevChg(Int)-CCiv	999999990	0,00	0,00	0,00	0,00	0,00	0,00	0,00	0,00
2432138	IVA Ded.-Exist.-Tx.Nor.-RevChg(Int)-AnxE	999999990	0,00	0,00	0,00	0,00	0,00	0,00	0,00	0,00
2432139	IVA Ded.-Exist.-Tx.Nor.-RevChg(UE)RITI/9-CIVA/2/g	999999990	0,00	0,00	0,00	0,00	0,00	0,00	0,00	0,00
243216	IVA Ded.-Exist.-Combustíveis-Ded 50%	999999990	0,00	0,00	0,00	0,00	0,00	0,00	0,00	0,00
2432161	IVA Ded.-Exist.-Comb 50%-Tx.Nor.-M.Nac.	999999990	0,00	0,00	0,00	0,00	0,00	0,00	0,00	0,00
2432164	IVA Ded.-Exist.-Comb 50%-Tx.Nor.-M.Açores	999999990	0,00	0,00	0,00	0,00	0,00	0,00	0,00	0,00
2432165	IVA Ded.-Exist.-Comb 50%-Tx.Nor.-M.Madeira	999999990	0,00	0,00	0,00	0,00	0,00	0,00	0,00	0,00
24322	IVA Ded. Imobilizado	999999990	0,00	0,00	0,00	0,00	10 226,12	10 226,12	0,00	0,00
243221	IVA Ded.-Imob.-Taxa Reduzida	999999990	0,00	0,00	0,00	0,00	6 053,43	6 053,43	0,00	0,00

Município de São Pedro do Sul

Ano: 2020

Conta	Designação	Entidade Parceira	Saldo Inicial		Movimentos do Período		Movimentos Acumulados		Saldo Final	
			Débito	Crédito	Débito	Crédito	Débito	Crédito	Débito	Crédito
2432211	IVA Ded.-Imob.-Tx.Red.-M.Nac.	999999990	0,00	0,00	0,00	0,00	2 065,56	2 065,56	0,00	0,00
2432212	IVA Ded.-Imob.-Tx.Red.-M.Intr.	999999990	0,00	0,00	0,00	0,00	0,00	0,00	0,00	0,00
2432213	IVA Ded.-Imob.-Tx.Red.-M.Terc.	999999990	0,00	0,00	0,00	0,00	0,00	0,00	0,00	0,00
2432214	IVA Ded.-Imob.-Tx.Red.-M.Açores	999999990	0,00	0,00	0,00	0,00	0,00	0,00	0,00	0,00
2432215	IVA Ded.-Imob.-Tx.Red.-M.Madeira	999999990	0,00	0,00	0,00	0,00	0,00	0,00	0,00	0,00
2432216	IVA Ded.-Imob.-Tx.Red.-RevChg(Ext)	999999990	0,00	0,00	0,00	0,00	0,00	0,00	0,00	0,00
2432217	IVA Ded.-Imob.-Tx.Red.-RevChg(Int)-CCiv	999999990	0,00	0,00	0,00	0,00	3 987,87	3 987,87	0,00	0,00
2432218	IVA Ded.-Imob.-Tx.Red.-RevChg(Int)-AnxE	999999990	0,00	0,00	0,00	0,00	0,00	0,00	0,00	0,00
2432219	IVA Ded.-Imob.-Tx.Red.-RevChg(UE)-RITI/9-CIVA/2/g	999999990	0,00	0,00	0,00	0,00	0,00	0,00	0,00	0,00
243222	IVA Ded.-Imob.-Taxa Intermédia	999999990	0,00	0,00	0,00	0,00	467,86	467,86	0,00	0,00
2432221	IVA Ded.-Imob.-Tx.Int.-M.Nac.	999999990	0,00	0,00	0,00	0,00	467,86	467,86	0,00	0,00
2432222	IVA Ded.-Imob.-Tx.Int.-M.Intr.	999999990	0,00	0,00	0,00	0,00	0,00	0,00	0,00	0,00
2432223	IVA Ded.-Imob.-Tx.Int.-M.Terc.	999999990	0,00	0,00	0,00	0,00	0,00	0,00	0,00	0,00
2432224	IVA Ded.-Imob.-Tx.Int.-M.Açores	999999990	0,00	0,00	0,00	0,00	0,00	0,00	0,00	0,00
2432225	IVA Ded.-Imob.-Tx.Int.-M.Madeira	999999990	0,00	0,00	0,00	0,00	0,00	0,00	0,00	0,00
2432226	IVA Ded.-Imob.-Tx.Int.-RevChg(Ext)	999999990	0,00	0,00	0,00	0,00	0,00	0,00	0,00	0,00
2432227	IVA Ded.-Imob.-Tx.Int.-RevChg(Int)-CCiv	999999990	0,00	0,00	0,00	0,00	0,00	0,00	0,00	0,00
2432228	IVA Ded.-Imob.-Tx.Int.-RevChg(Int)-AnxE	999999990	0,00	0,00	0,00	0,00	0,00	0,00	0,00	0,00
2432229	IVA Ded.-Imob.-Tx.Int.-RevChg(UE)-RITI/9-CIVA/2/g	999999990	0,00	0,00	0,00	0,00	0,00	0,00	0,00	0,00
243223	IVA Ded.-Imob.-Taxa Normal	999999990	0,00	0,00	0,00	0,00	3 704,83	3 704,83	0,00	0,00
2432231	IVA Ded.-Imob.-Tx.Nor.-M.Nac.	999999990	0,00	0,00	0,00	0,00	3 704,83	3 704,83	0,00	0,00
2432232	IVA Ded.-Imob.-Tx.Nor.-M.Intr.	999999990	0,00	0,00	0,00	0,00	0,00	0,00	0,00	0,00
2432233	IVA Ded.-Imob.-Tx.Nor.-M.Terc.	999999990	0,00	0,00	0,00	0,00	0,00	0,00	0,00	0,00
2432234	IVA Ded.-Imob.-Tx.Nor.-M.Açores	999999990	0,00	0,00	0,00	0,00	0,00	0,00	0,00	0,00
2432235	IVA Ded.-Imob.-Tx.Nor.-M.Madeira	999999990	0,00	0,00	0,00	0,00	0,00	0,00	0,00	0,00
2432236	IVA Ded.-Imob.-Tx.Nor.-RevChg(Ext)	999999990	0,00	0,00	0,00	0,00	0,00	0,00	0,00	0,00
2432237	IVA Ded.-Imob.-Tx.Nor.-RevChg(Int)-CCiv	999999990	0,00	0,00	0,00	0,00	0,00	0,00	0,00	0,00
2432238	IVA Ded.-Imob.-Tx.Nor.-RevChg(Int)-AnxE	999999990	0,00	0,00	0,00	0,00	0,00	0,00	0,00	0,00
2432239	IVA Ded.-Imob.-Tx.Nor.-RevChg(UE)-RITI/9-CIVA/2/g	999999990	0,00	0,00	0,00	0,00	0,00	0,00	0,00	0,00
24323	IVA Ded. Outros Bens Serviços	999999990	0,00	0,00	0,00	0,00	37 838,83	37 838,83	0,00	0,00
243231	IVA Ded.-OBS-Taxa Reduzida	999999990	0,00	0,00	0,00	0,00	72,95	72,95	0,00	0,00
2432311	IVA Ded.-OBS-Tx.Red.-M.Nac.	999999990	0,00	0,00	0,00	0,00	72,95	72,95	0,00	0,00
2432312	IVA Ded.-OBS-Tx.Red.-M.Intr.	999999990	0,00	0,00	0,00	0,00	0,00	0,00	0,00	0,00
2432313	IVA Ded.-OBS-Tx.Red.-M.Terc.	999999990	0,00	0,00	0,00	0,00	0,00	0,00	0,00	0,00
2432314	IVA Ded.-OBS-Tx.Red.-M.Açores	999999990	0,00	0,00	0,00	0,00	0,00	0,00	0,00	0,00

Município de São Pedro do Sul

Ano: 2020

Conta	Designação	Entidade Parceira	Saldo Inicial		Movimentos do Período		Movimentos Acumulados		Saldo Final	
			Débito	Crédito	Débito	Crédito	Débito	Crédito	Débito	Crédito
2432315	IVA Ded.-OBS-Tx.Red.-M.Madeira	999999990	0,00	0,00	0,00	0,00	0,00	0,00	0,00	0,00
2432316	IVA Ded.-OBS-Tx.Red.-RevChg(Ext)	999999990	0,00	0,00	0,00	0,00	0,00	0,00	0,00	0,00
2432317	IVA Ded.-OBS-Tx.Red.-RevChg(Int)-CCiv	999999990	0,00	0,00	0,00	0,00	0,00	0,00	0,00	0,00
2432318	IVA Ded.-OBS-Tx.Red.-RevChg(Int)-AnxE	999999990	0,00	0,00	0,00	0,00	0,00	0,00	0,00	0,00
2432319	IVA Ded.-OBS-Tx.Red.-RevChg(UE)-RITI/9-CIVA/2/g	999999990	0,00	0,00	0,00	0,00	0,00	0,00	0,00	0,00
243232	IVA Ded.-OBS-Taxa Intermédia	999999990	0,00	0,00	0,00	0,00	0,54	0,54	0,00	0,00
2432321	IVA Ded.-OBS-Tx.Int.-M.Nac.	999999990	0,00	0,00	0,00	0,00	0,54	0,54	0,00	0,00
2432322	IVA Ded.-OBS-Tx.Int.-M.Intr.	999999990	0,00	0,00	0,00	0,00	0,00	0,00	0,00	0,00
2432323	IVA Ded.-OBS-Tx.Int.-M.Terc.	999999990	0,00	0,00	0,00	0,00	0,00	0,00	0,00	0,00
2432324	IVA Ded.-OBS-Tx.Int.-M.Açores	999999990	0,00	0,00	0,00	0,00	0,00	0,00	0,00	0,00
2432325	IVA Ded.-OBS-Tx.Int.-M.Madeira	999999990	0,00	0,00	0,00	0,00	0,00	0,00	0,00	0,00
2432326	IVA Ded.-OBS-Tx.Int.-RevChg(Ext)	999999990	0,00	0,00	0,00	0,00	0,00	0,00	0,00	0,00
2432327	IVA Ded.-OBS-Tx.Int.-RevChg(Int)-CCiv	999999990	0,00	0,00	0,00	0,00	0,00	0,00	0,00	0,00
2432328	IVA Ded.-OBS-Tx.Int.-RevChg(Int)-AnxE	999999990	0,00	0,00	0,00	0,00	0,00	0,00	0,00	0,00
2432329	IVA Ded.-OBS-Tx.Int.-RevChg(UE)-RITI/9-CIVA/2/g	999999990	0,00	0,00	0,00	0,00	0,00	0,00	0,00	0,00
243233	IVA Ded.-OBS-Taxa Normal	999999990	0,00	0,00	0,00	0,00	37 765,34	37 765,34	0,00	0,00
2432331	IVA Ded.-OBS-Tx.Nor.-M.Nac.	999999990	0,00	0,00	0,00	0,00	37 765,34	37 765,34	0,00	0,00
2432332	IVA Ded.-OBS-Tx.Nor.-M.Intr.	999999990	0,00	0,00	0,00	0,00	0,00	0,00	0,00	0,00
2432333	IVA Ded.-OBS-Tx.Nor.-M.Terc.	999999990	0,00	0,00	0,00	0,00	0,00	0,00	0,00	0,00
2432334	IVA Ded.-OBS-Tx.Nor.-M.Açores	999999990	0,00	0,00	0,00	0,00	0,00	0,00	0,00	0,00
2432335	IVA Ded.-OBS-Tx.Nor.-M.Madeira	999999990	0,00	0,00	0,00	0,00	0,00	0,00	0,00	0,00
2432336	IVA Ded.-OBS-Tx.Nor.-RevChg(Ext)	999999990	0,00	0,00	0,00	0,00	0,00	0,00	0,00	0,00
2432337	IVA Ded.-OBS-Tx.Nor.-RevChg(Int)-CCiv	999999990	0,00	0,00	0,00	0,00	0,00	0,00	0,00	0,00
2432338	IVA Ded.-OBS-Tx.Nor.-RevChg(Int)-AnxE	999999990	0,00	0,00	0,00	0,00	0,00	0,00	0,00	0,00
2432339	IVA Ded.-OBS-Tx.Nor.-RevChg(UE)-RITI/9-CIVA/2/g	999999990	0,00	0,00	0,00	0,00	0,00	0,00	0,00	0,00
243236	IVA Ded.-OBS-Combustíveis-Ded 50%	999999990	0,00	0,00	0,00	0,00	0,00	0,00	0,00	0,00
2432361	IVA Ded.-OBS-Comb 50%-Tx.Nor.-M.Nac.	999999990	0,00	0,00	0,00	0,00	0,00	0,00	0,00	0,00
2432364	IVA Ded.-OBS-Comb 50%-Tx.Nor.-M.Açores	999999990	0,00	0,00	0,00	0,00	0,00	0,00	0,00	0,00
2432365	IVA Ded.-OBS-Comb 50%-Tx.Nor.-M.Madeira	999999990	0,00	0,00	0,00	0,00	0,00	0,00	0,00	0,00
2433	IVA Liquidado	999999990	0,00	0,00	0,00	0,00	51 861,76	51 861,76	0,00	0,00
24331	IVA Liq.-Operações Gerais	999999990	0,00	0,00	0,00	0,00	51 861,76	51 861,76	0,00	0,00
243311	IVA Liq.-Op.Ger.-Taxa Reduzida	999999990	0,00	0,00	0,00	0,00	49 202,55	49 202,55	0,00	0,00
2433111	IVA Liq.-Op.Ger.-Tx.Red.-M.Nac.	999999990	0,00	0,00	0,00	0,00	44 045,27	44 045,27	0,00	0,00
2433112	IVA Liq.-Op.Ger.-Tx.Red.-M.Intr.	999999990	0,00	0,00	0,00	0,00	0,00	0,00	0,00	0,00
2433113	IVA Liq.-Op.Ger.-Tx.Red.-M.Terc.	999999990	0,00	0,00	0,00	0,00	0,00	0,00	0,00	0,00

Município de São Pedro do Sul

Ano: 2020

Conta	Designação	Entidade Parceira	Saldo Inicial		Movimentos do Período		Movimentos Acumulados		Saldo Final	
			Débito	Crédito	Débito	Crédito	Débito	Crédito	Débito	Crédito
2433114	IVA Liq.-Op.Ger.-Tx.Red.-M.Açores	999999990	0,00	0,00	0,00	0,00	0,00	0,00	0,00	0,00
2433115	IVA Liq.-Op.Ger.-Tx.Red.-M.Madeira	999999990	0,00	0,00	0,00	0,00	0,00	0,00	0,00	0,00
2433116	IVA Liq.-Op.Ger.-Tx.Red.-RevChg(Ext)	999999990	0,00	0,00	0,00	0,00	0,00	0,00	0,00	0,00
2433117	IVA Liq.-Op.Ger.-Tx.Red.-RevChg(Int)-CCiv	999999990	0,00	0,00	0,00	0,00	5 157,28	5 157,28	0,00	0,00
2433118	IVA Liq.-Op.Ger.-Tx.Red.-RevChg(Int)-AnxE	999999990	0,00	0,00	0,00	0,00	0,00	0,00	0,00	0,00
2433119	IVA Liq.-Op.Ger.-Tx.Red.-RevChg(UE)RITI/9-CIVA/2/g	999999990	0,00	0,00	0,00	0,00	0,00	0,00	0,00	0,00
243312	IVA Liq.-Op.Ger.-Taxa Intermédia	999999990	0,00	0,00	0,00	0,00	0,00	0,00	0,00	0,00
2433121	IVA Liq.-Op.Ger.-Tx.Int.-M.Nac.	999999990	0,00	0,00	0,00	0,00	0,00	0,00	0,00	0,00
2433122	IVA Liq.-Op.Ger.-Tx.Int.-M.Intr.	999999990	0,00	0,00	0,00	0,00	0,00	0,00	0,00	0,00
2433123	IVA Liq.-Op.Ger.-Tx.Int.-M.Terc.	999999990	0,00	0,00	0,00	0,00	0,00	0,00	0,00	0,00
2433124	IVA Liq.-Op.Ger.-Tx.Int.-M.Açores	999999990	0,00	0,00	0,00	0,00	0,00	0,00	0,00	0,00
2433125	IVA Liq.-Op.Ger.-Tx.Int.-M.Madeira	999999990	0,00	0,00	0,00	0,00	0,00	0,00	0,00	0,00
2433126	IVA Liq.-Op.Ger.-Tx.Int.-RevChg(Ext)	999999990	0,00	0,00	0,00	0,00	0,00	0,00	0,00	0,00
2433127	IVA Liq.-Op.Ger.-Tx.Int.-RevChg(Int)-CCiv	999999990	0,00	0,00	0,00	0,00	0,00	0,00	0,00	0,00
2433128	IVA Liq.-Op.Ger.-Tx.Int.-RevChg(Int)-AnxE	999999990	0,00	0,00	0,00	0,00	0,00	0,00	0,00	0,00
2433129	IVA Liq.-Op.Ger.-Tx.Int.-RevChg(UE)RITI/9-CIVA/2/g	999999990	0,00	0,00	0,00	0,00	0,00	0,00	0,00	0,00
243313	IVA Liq.-Op.Ger.-Taxa Normal	999999990	0,00	0,00	0,00	0,00	2 659,21	2 659,21	0,00	0,00
2433131	IVA Liq.-Op.Ger.-Tx.Nor.-M.Nac.	999999990	0,00	0,00	0,00	0,00	2 659,21	2 659,21	0,00	0,00
2433132	IVA Liq.-Op.Ger.-Tx.Nor.-M.Intr.	999999990	0,00	0,00	0,00	0,00	0,00	0,00	0,00	0,00
2433133	IVA Liq.-Op.Ger.-Tx.Nor.-M.Terc.	999999990	0,00	0,00	0,00	0,00	0,00	0,00	0,00	0,00
2433134	IVA Liq.-Op.Ger.-Tx.Nor.-M.Açores	999999990	0,00	0,00	0,00	0,00	0,00	0,00	0,00	0,00
2433135	IVA Liq.-Op.Ger.-Tx.Nor.-M.Madeira	999999990	0,00	0,00	0,00	0,00	0,00	0,00	0,00	0,00
2433136	IVA Liq.-Op.Ger.-Tx.Nor.-RevChg(Ext)	999999990	0,00	0,00	0,00	0,00	0,00	0,00	0,00	0,00
2433137	IVA Liq.-Op.Ger.-Tx.Nor.-RevChg(Int)-CCiv	999999990	0,00	0,00	0,00	0,00	0,00	0,00	0,00	0,00
2433138	IVA Liq.-Op.Ger.-Tx.Nor.-RevChg(Int)-AnxE	999999990	0,00	0,00	0,00	0,00	0,00	0,00	0,00	0,00
2433139	IVA Liq.-Op.Ger.-Tx.Nor.-RevChg(UE)RITI/9-CIVA/2/g	999999990	0,00	0,00	0,00	0,00	0,00	0,00	0,00	0,00
24332	IVA Liq.-Autoconsumos Oper. Gratuitas	999999990	0,00	0,00	0,00	0,00	0,00	0,00	0,00	0,00
243321	IVA Liq.-AutConsOpGrat-Taxa Reduzida	999999990	0,00	0,00	0,00	0,00	0,00	0,00	0,00	0,00
2433211	IVA Liq.-AutConsOpGrat-Tx.Red.-M.Nac.	999999990	0,00	0,00	0,00	0,00	0,00	0,00	0,00	0,00
2433212	IVA Liq.-AutConsOpGrat-Tx.Red.-M.Intr.	999999990	0,00	0,00	0,00	0,00	0,00	0,00	0,00	0,00
2433213	IVA Liq.-AutConsOpGrat-Tx.Red.-M.Terc.	999999990	0,00	0,00	0,00	0,00	0,00	0,00	0,00	0,00
2433214	IVA Liq.-AutConsOpGrat-Tx.Red.-M.Açores	999999990	0,00	0,00	0,00	0,00	0,00	0,00	0,00	0,00
2433215	IVA Liq.-AutConsOpGrat-Tx.Red.-M.Madeira	999999990	0,00	0,00	0,00	0,00	0,00	0,00	0,00	0,00
243322	IVA Liq.-AutConsOpGrat-Taxa Intermédia	999999990	0,00	0,00	0,00	0,00	0,00	0,00	0,00	0,00
2433221	IVA Liq.-AutConsOpGrat-Tx.Int.-M.Nac.	999999990	0,00	0,00	0,00	0,00	0,00	0,00	0,00	0,00

Município de São Pedro do Sul

Ano: 2020

Conta	Designação	Entidade Parceira	Saldo Inicial		Movimentos do Período		Movimentos Acumulados		Saldo Final	
			Débito	Crédito	Débito	Crédito	Débito	Crédito	Débito	Crédito
2433222	IVA Liq.-AutConsOpGrat-Tx.Int.-M.Intr.	999999990	0,00	0,00	0,00	0,00	0,00	0,00	0,00	0,00
2433223	IVA Liq.-AutConsOpGrat-Tx.Int.-M.Terc.	999999990	0,00	0,00	0,00	0,00	0,00	0,00	0,00	0,00
2433224	IVA Liq.-AutConsOpGrat-Tx.Int.-M.Açores	999999990	0,00	0,00	0,00	0,00	0,00	0,00	0,00	0,00
2433225	IVA Liq.-AutConsOpGrat-Tx.Int.-M.Madeira	999999990	0,00	0,00	0,00	0,00	0,00	0,00	0,00	0,00
243323	IVA Liq.-AutConsOpGrat-Taxa Normal	999999990	0,00	0,00	0,00	0,00	0,00	0,00	0,00	0,00
2433231	IVA Liq.-AutConsOpGrat-Tx.Nor.-M.Nac.	999999990	0,00	0,00	0,00	0,00	0,00	0,00	0,00	0,00
2433232	IVA Liq.-AutConsOpGrat-Tx.Nor.-M.Intr.	999999990	0,00	0,00	0,00	0,00	0,00	0,00	0,00	0,00
2433233	IVA Liq.-AutConsOpGrat-Tx.Nor.-M.Terc.	999999990	0,00	0,00	0,00	0,00	0,00	0,00	0,00	0,00
2433234	IVA Liq.-AutConsOpGrat-Tx.Nor.-M.Açores	999999990	0,00	0,00	0,00	0,00	0,00	0,00	0,00	0,00
2433235	IVA Liq.-AutConsOpGrat-Tx.Nor.-M.Madeira	999999990	0,00	0,00	0,00	0,00	0,00	0,00	0,00	0,00
2434	IVA Regularizações	999999990	0,00	0,00	0,00	0,00	3 614,01	3 614,01	0,00	0,00
24341	A favor da entidade	999999990	0,00	0,00	0,00	0,00	3 331,78	3 331,78	0,00	0,00
243411	IVA Reg. Fav.Ent-Erro/Omiss. Apur. Fact. Entidade	999999990	0,00	0,00	0,00	0,00	0,00	0,00	0,00	0,00
2434111	IVA Reg.Fav.Ent.-Err/OmisFctEnt.-Taxa Reduzida	999999990	0,00	0,00	0,00	0,00	0,00	0,00	0,00	0,00
24341111	IVA Reg.Fav.Ent.-Err/OmisFctEnt.-Tx.Red.-M.Nac.	999999990	0,00	0,00	0,00	0,00	0,00	0,00	0,00	0,00
24341112	IVA Reg.Fav.Ent.-Err/OmisFctEnt.-Tx.Red.-M.Intr.	999999990	0,00	0,00	0,00	0,00	0,00	0,00	0,00	0,00
24341114	IVA Reg.Fav.Ent.-Err/OmisFctEnt.-Tx.Red.-M.Açores	999999990	0,00	0,00	0,00	0,00	0,00	0,00	0,00	0,00
24341115	IVA Reg.Fav.Ent.-Err/OmisFctEnt.-Tx.Red.-M.Madeira	999999990	0,00	0,00	0,00	0,00	0,00	0,00	0,00	0,00
2434112	IVA Reg.Fav.Ent.-Err/OmisFctEnt.-Taxa Intermédia	999999990	0,00	0,00	0,00	0,00	0,00	0,00	0,00	0,00
24341121	IVA Reg.Fav.Ent.-Err/OmisFctEnt.-Tx.Int.-M.Nac.	999999990	0,00	0,00	0,00	0,00	0,00	0,00	0,00	0,00
24341122	IVA Reg.Fav.Ent.-Err/OmisFctEnt.-Tx.Int.-M.Intr.	999999990	0,00	0,00	0,00	0,00	0,00	0,00	0,00	0,00
24341124	IVA Reg.Fav.Ent.-Err/OmisFctEnt.-Tx.Int.-M.Açores	999999990	0,00	0,00	0,00	0,00	0,00	0,00	0,00	0,00
24341125	IVA Reg.Fav.Ent.-Err/OmisFctEnt.-Tx.Int.-M.Madeira	999999990	0,00	0,00	0,00	0,00	0,00	0,00	0,00	0,00
2434113	IVA Reg.Fav.Ent.-Err/OmisFctEnt.-Taxa Normal	999999990	0,00	0,00	0,00	0,00	0,00	0,00	0,00	0,00
24341131	IVA Reg.Fav.Ent.-Err/OmisFctEnt.-Tx.Nor.-M.Nac.	999999990	0,00	0,00	0,00	0,00	0,00	0,00	0,00	0,00
24341132	IVA Reg.Fav.Ent.-Err/OmisFctEnt.-Tx.Nor.-M.Intr.	999999990	0,00	0,00	0,00	0,00	0,00	0,00	0,00	0,00
24341134	IVA Reg.Fav.Ent.-Err/OmisFctEnt.-Tx.Nor.-M.Açores	999999990	0,00	0,00	0,00	0,00	0,00	0,00	0,00	0,00
24341135	IVA Reg.Fav.Ent.-Err/OmisFctEnt.-Tx.Nor.-M.Madeira	999999990	0,00	0,00	0,00	0,00	0,00	0,00	0,00	0,00
243412	IVA Reg. Fav.Ent-Erro/Omiss. Apur. Fact. Fornec.	999999990	0,00	0,00	0,00	0,00	0,00	0,00	0,00	0,00
2434121	IVA Reg.Fav.Ent.-Err/OmisFctFor.-Taxa Reduzida	999999990	0,00	0,00	0,00	0,00	0,00	0,00	0,00	0,00
24341211	IVA Reg.Fav.Ent.-Err/OmisFctFor.-Tx.Red.-M.Nac.	999999990	0,00	0,00	0,00	0,00	0,00	0,00	0,00	0,00
24341212	IVA Reg.Fav.Ent.-Err/OmisFctFor.-Tx.Red.-M.Intr.	999999990	0,00	0,00	0,00	0,00	0,00	0,00	0,00	0,00
24341214	IVA Reg.Fav.Ent.-Err/OmisFctFor.-Tx.Red.-M.Açores	999999990	0,00	0,00	0,00	0,00	0,00	0,00	0,00	0,00
24341215	IVA Reg.Fav.Ent.-Err/OmisFctFor.-Tx.Red.-M.Madeira	999999990	0,00	0,00	0,00	0,00	0,00	0,00	0,00	0,00
2434122	IVA Reg.Fav.Ent.-Err/OmisFctFor.-Taxa Intermédia	999999990	0,00	0,00	0,00	0,00	0,00	0,00	0,00	0,00

Município de São Pedro do Sul

Ano: 2020

Conta	Designação	Entidade Parceira	Saldo Inicial		Movimentos do Período		Movimentos Acumulados		Saldo Final	
			Débito	Crédito	Débito	Crédito	Débito	Crédito	Débito	Crédito
24341221	IVA Reg.Fav.Ent.-Err/OmisFctFor.-Tx.Int.-M.Nac.	999999990	0,00	0,00	0,00	0,00	0,00	0,00	0,00	0,00
24341222	IVA Reg.Fav.Ent.-Err/OmisFctFor.-Tx.Int.-M.Intr.	999999990	0,00	0,00	0,00	0,00	0,00	0,00	0,00	0,00
24341224	IVA Reg.Fav.Ent.-Err/OmisFctFor.-Tx.Int.-M.Açores	999999990	0,00	0,00	0,00	0,00	0,00	0,00	0,00	0,00
24341225	IVA Reg.Fav.Ent.-Err/OmisFctFor.-Tx.Int.-M.Madeira	999999990	0,00	0,00	0,00	0,00	0,00	0,00	0,00	0,00
2434123	IVA Reg.Fav.Ent.-Err/OmisFctFor.-Taxa Normal	999999990	0,00	0,00	0,00	0,00	0,00	0,00	0,00	0,00
24341231	IVA Reg.Fav.Ent.-Err/OmisFctFor.-Tx.Nor.-M.Nac.	999999990	0,00	0,00	0,00	0,00	0,00	0,00	0,00	0,00
24341232	IVA Reg.Fav.Ent.-Err/OmisFctFor.-Tx.Nor.-M.Intr.	999999990	0,00	0,00	0,00	0,00	0,00	0,00	0,00	0,00
24341234	IVA Reg.Fav.Ent.-Err/OmisFctFor.-Tx.Nor.-M.Açores	999999990	0,00	0,00	0,00	0,00	0,00	0,00	0,00	0,00
24341235	IVA Reg.Fav.Ent.-Err/OmisFctFor.-Tx.Nor.-M.Madeira	999999990	0,00	0,00	0,00	0,00	0,00	0,00	0,00	0,00
243413	IVA Reg. Fav.Ent.-Devoluções de Clientes	999999990	0,00	0,00	0,00	0,00	35,48	35,48	0,00	0,00
2434131	IVA Reg. Fav.Ent.-Devol.Clientes-Taxa Reduzida	999999990	0,00	0,00	0,00	0,00	35,48	35,48	0,00	0,00
24341311	IVA Reg. Fav.Ent.-Devol.Client.-Tx.Red.-M.Nac.	999999990	0,00	0,00	0,00	0,00	35,48	35,48	0,00	0,00
24341312	IVA Reg. Fav.Ent.-Devol.Client.-Tx.Red.-M.Intr.	999999990	0,00	0,00	0,00	0,00	0,00	0,00	0,00	0,00
24341314	IVA Reg. Fav.Ent.-Devol.Client.-Tx.Red.-M.Açores	999999990	0,00	0,00	0,00	0,00	0,00	0,00	0,00	0,00
24341315	IVA Reg. Fav.Ent.-Devol.Client.-Tx.Red.-M.Madeira	999999990	0,00	0,00	0,00	0,00	0,00	0,00	0,00	0,00
2434132	IVA Reg. Fav.Ent.-Devol.Clientes-Taxa Intermédia	999999990	0,00	0,00	0,00	0,00	0,00	0,00	0,00	0,00
24341321	IVA Reg. Fav.Ent.-Devol.Client.-Tx.Int.-M.Nac.	999999990	0,00	0,00	0,00	0,00	0,00	0,00	0,00	0,00
24341322	IVA Reg. Fav.Ent.-Devol.Client.-Tx.Int.-M.Intr.	999999990	0,00	0,00	0,00	0,00	0,00	0,00	0,00	0,00
24341324	IVA Reg. Fav.Ent.-Devol.Client.-Tx.Int.-M.Açores	999999990	0,00	0,00	0,00	0,00	0,00	0,00	0,00	0,00
24341325	IVA Reg. Fav.Ent.-Devol.Client.-Tx.Int.-M.Madeira	999999990	0,00	0,00	0,00	0,00	0,00	0,00	0,00	0,00
2434133	IVA Reg. Fav.Ent.-Devol.Clientes-Taxa Normal	999999990	0,00	0,00	0,00	0,00	0,00	0,00	0,00	0,00
24341331	IVA Reg. Fav.Ent.-Devol.Client.-Tx.Nor.-M.Nac.	999999990	0,00	0,00	0,00	0,00	0,00	0,00	0,00	0,00
24341332	IVA Reg. Fav.Ent.-Devol.Client.-Tx.Nor.-M.Intr.	999999990	0,00	0,00	0,00	0,00	0,00	0,00	0,00	0,00
24341334	IVA Reg. Fav.Ent.-Devol.Client.-Tx.Nor.-M.Açores	999999990	0,00	0,00	0,00	0,00	0,00	0,00	0,00	0,00
24341335	IVA Reg. Fav.Ent.-Devol.Client.-Tx.Nor.-M.Madeira	999999990	0,00	0,00	0,00	0,00	0,00	0,00	0,00	0,00
243414	IVA Reg. Fav.Ent.-Desc.Abat. Concedidos	999999990	0,00	0,00	0,00	0,00	0,00	0,00	0,00	0,00
2434141	IVA Reg. Fav.Ent.-Desc.Abat.-Taxa Reduzida	999999990	0,00	0,00	0,00	0,00	0,00	0,00	0,00	0,00
24341411	IVA Reg. Fav.Ent.-Desc.Abat.-Tx.Red.-M.Nac.	999999990	0,00	0,00	0,00	0,00	0,00	0,00	0,00	0,00
24341412	IVA Reg. Fav.Ent.-Desc.Abat.-Tx.Red.-M.Intr.	999999990	0,00	0,00	0,00	0,00	0,00	0,00	0,00	0,00
24341414	IVA Reg. Fav.Ent.-Desc.Abat.-Tx.Red.-M.Açores	999999990	0,00	0,00	0,00	0,00	0,00	0,00	0,00	0,00
24341415	IVA Reg. Fav.Ent.-Desc.Abat.-Tx.Red.-M.Madeira	999999990	0,00	0,00	0,00	0,00	0,00	0,00	0,00	0,00
2434142	IVA Reg. Fav.Ent.-Desc.Abat.-Taxa Intermédia	999999990	0,00	0,00	0,00	0,00	0,00	0,00	0,00	0,00
24341421	IVA Reg. Fav.Ent.-Desc.Abat.-Tx.Int.-M.Nac.	999999990	0,00	0,00	0,00	0,00	0,00	0,00	0,00	0,00
24341422	IVA Reg. Fav.Ent.-Desc.Abat.-Tx.Int.-M.Intr.	999999990	0,00	0,00	0,00	0,00	0,00	0,00	0,00	0,00
24341424	IVA Reg. Fav.Ent.-Desc.Abat.-Tx.Int.-M.Açores	999999990	0,00	0,00	0,00	0,00	0,00	0,00	0,00	0,00

Município de São Pedro do Sul

Ano: 2020

Conta	Designação	Entidade Parceira	Saldo Inicial		Movimentos do Período		Movimentos Acumulados		Saldo Final	
			Débito	Crédito	Débito	Crédito	Débito	Crédito	Débito	Crédito
24341425	IVA Reg. Fav.Ent.-Desc.Abat.-Tx.Int.-M.Madeira	999999990	0,00	0,00	0,00	0,00	0,00	0,00	0,00	0,00
2434143	IVA Reg. Fav.Ent.-Desc.Abat.-Taxa Normal	999999990	0,00	0,00	0,00	0,00	0,00	0,00	0,00	0,00
24341431	IVA Reg. Fav.Ent.-Desc.Abat.-Tx.Nor.-M.Nac.	999999990	0,00	0,00	0,00	0,00	0,00	0,00	0,00	0,00
24341432	IVA Reg. Fav.Ent.-Desc.Abat.-Tx.Nor.-M.Intr.	999999990	0,00	0,00	0,00	0,00	0,00	0,00	0,00	0,00
24341434	IVA Reg. Fav.Ent.-Desc.Abat.-Tx.Nor.-M.Açores	999999990	0,00	0,00	0,00	0,00	0,00	0,00	0,00	0,00
24341435	IVA Reg. Fav.Ent.-Desc.Abat.-Tx.Nor.-M.Madeira	999999990	0,00	0,00	0,00	0,00	0,00	0,00	0,00	0,00
243415	IVA Reg. Fav.Ent.-Resc.Red/Anul. Contratos	999999990	0,00	0,00	0,00	0,00	0,00	0,00	0,00	0,00
2434151	IVA Reg.Fav.Ent.-Resc/Anul.Cont-Taxa Reduzida	999999990	0,00	0,00	0,00	0,00	0,00	0,00	0,00	0,00
24341511	IVA Reg.Fav.Ent.-Resc/Anul.Cont-Tx.Red.-M.Nac.	999999990	0,00	0,00	0,00	0,00	0,00	0,00	0,00	0,00
24341512	IVA Reg.Fav.Ent.-Resc/Anul.Cont-Tx.Red.-M.Intr.	999999990	0,00	0,00	0,00	0,00	0,00	0,00	0,00	0,00
24341514	IVA Reg.Fav.Ent.-Resc/Anul.Cont-Tx.Red.-M.Açores	999999990	0,00	0,00	0,00	0,00	0,00	0,00	0,00	0,00
24341515	IVA Reg.Fav.Ent.-Resc/Anul.Cont-Tx.Red.-M.Madeira	999999990	0,00	0,00	0,00	0,00	0,00	0,00	0,00	0,00
2434152	IVA Reg.Fav.Ent.-Resc/Anul.Cont-Taxa Intermédia	999999990	0,00	0,00	0,00	0,00	0,00	0,00	0,00	0,00
24341521	IVA Reg.Fav.Ent.-Resc/Anul.Cont-Tx.Int.-M.Nac.	999999990	0,00	0,00	0,00	0,00	0,00	0,00	0,00	0,00
24341522	IVA Reg.Fav.Ent.-Resc/Anul.Cont-Tx.Int.-M.Intr.	999999990	0,00	0,00	0,00	0,00	0,00	0,00	0,00	0,00
24341524	IVA Reg.Fav.Ent.-Resc/Anul.Cont-Tx.Int.-M.Açores	999999990	0,00	0,00	0,00	0,00	0,00	0,00	0,00	0,00
24341525	IVA Reg.Fav.Ent.-Resc/Anul.Cont-Tx.Int.-M.Madeira	999999990	0,00	0,00	0,00	0,00	0,00	0,00	0,00	0,00
2434153	IVA Reg.Fav.Ent.-Resc/Anul.Cont-Taxa Normal	999999990	0,00	0,00	0,00	0,00	0,00	0,00	0,00	0,00
24341531	IVA Reg.Fav.Ent.-Resc/Anul.Cont-Tx.Nor.-M.Nac.	999999990	0,00	0,00	0,00	0,00	0,00	0,00	0,00	0,00
24341532	IVA Reg.Fav.Ent.-Resc/Anul.Cont-Tx.Nor.-M.Intr.	999999990	0,00	0,00	0,00	0,00	0,00	0,00	0,00	0,00
24341534	IVA Reg.Fav.Ent.-Resc/Anul.Cont-Tx.Nor.-M.Açores	999999990	0,00	0,00	0,00	0,00	0,00	0,00	0,00	0,00
24341535	IVA Reg.Fav.Ent.-Resc/Anul.Cont-Tx.Nor.-M.Madeira	999999990	0,00	0,00	0,00	0,00	0,00	0,00	0,00	0,00
243416	IVA Reg. Fav.Ent.-Anulações/Reemb.Restit.	999999990	0,00	0,00	0,00	0,00	3 296,30	3 296,30	0,00	0,00
2434161	IVA Reg. Fav.Ent.-Anul/ReemRest-Taxa Reduzida	999999990	0,00	0,00	0,00	0,00	3 288,79	3 288,79	0,00	0,00
24341611	IVA Reg. Fav.Ent.-Anul/ReemRest-Tx.Red.-M.Nac.	999999990	0,00	0,00	0,00	0,00	3 288,79	3 288,79	0,00	0,00
24341612	IVA Reg. Fav.Ent.-Anul/ReemRest-Tx.Red.-M.Intr.	999999990	0,00	0,00	0,00	0,00	0,00	0,00	0,00	0,00
24341614	IVA Reg. Fav.Ent.-Anul/ReemRest-Tx.Red.-M.Açores	999999990	0,00	0,00	0,00	0,00	0,00	0,00	0,00	0,00
24341615	IVA Reg. Fav.Ent.-Anul/ReemRest-Tx.Red.-M.Madeira	999999990	0,00	0,00	0,00	0,00	0,00	0,00	0,00	0,00
2434162	IVA Reg. Fav.Ent.-Anul/ReemRest-Taxa Intermédia	999999990	0,00	0,00	0,00	0,00	0,00	0,00	0,00	0,00
24341621	IVA Reg. Fav.Ent.-Anul/ReemRest-Tx.Int.-M.Nac.	999999990	0,00	0,00	0,00	0,00	0,00	0,00	0,00	0,00
24341622	IVA Reg. Fav.Ent.-Anul/ReemRest-Tx.Int.-M.Intr.	999999990	0,00	0,00	0,00	0,00	0,00	0,00	0,00	0,00
24341624	IVA Reg. Fav.Ent.-Anul/ReemRest-Tx.Int.-M.Açores	999999990	0,00	0,00	0,00	0,00	0,00	0,00	0,00	0,00
24341625	IVA Reg. Fav.Ent.-Anul/ReemRest-Tx.Int.-M.Madeira	999999990	0,00	0,00	0,00	0,00	0,00	0,00	0,00	0,00
2434163	IVA Reg. Fav.Ent.-Anul/ReemRest-Taxa Normal	999999990	0,00	0,00	0,00	0,00	7,51	7,51	0,00	0,00
24341631	IVA Reg. Fav.Ent.-Anul/ReemRest-Tx.Nor.-M.Nac.	999999990	0,00	0,00	0,00	0,00	7,51	7,51	0,00	0,00

Município de São Pedro do Sul

Ano: 2020

Conta	Designação	Entidade Parceira	Saldo Inicial		Movimentos do Período		Movimentos Acumulados		Saldo Final	
			Débito	Crédito	Débito	Crédito	Débito	Crédito	Débito	Crédito
24341632	IVA Reg. Fav.Ent.-Anul/ReemRest-Tx.Nor.-M.Intr.	999999990	0,00	0,00	0,00	0,00	0,00	0,00	0,00	0,00
24341634	IVA Reg. Fav.Ent.-Anul/ReemRest-Tx.Nor.-M.Açores	999999990	0,00	0,00	0,00	0,00	0,00	0,00	0,00	0,00
24341635	IVA Reg. Fav.Ent.-Anul/ReemRest-Tx.Nor.-M.Madeira	999999990	0,00	0,00	0,00	0,00	0,00	0,00	0,00	0,00
243417	IVA Reg. Fav.Ent.-Anulação Adiantam. Clientes	999999990	0,00	0,00	0,00	0,00	0,00	0,00	0,00	0,00
2434171	IVA Reg.Fav.Ent.-Anul/RecAntec-Taxa Reduzida	999999990	0,00	0,00	0,00	0,00	0,00	0,00	0,00	0,00
24341711	IVA Reg.Fav.Ent.-Anul/RecAntec-Tx.Red.-M.Nac.	999999990	0,00	0,00	0,00	0,00	0,00	0,00	0,00	0,00
24341712	IVA Reg.Fav.Ent.-Anul/RecAntec-Tx.Red.-M.Intr.	999999990	0,00	0,00	0,00	0,00	0,00	0,00	0,00	0,00
24341714	IVA Reg.Fav.Ent.-Anul/RecAntec-Tx.Red.-M.Açores	999999990	0,00	0,00	0,00	0,00	0,00	0,00	0,00	0,00
24341715	IVA Reg.Fav.Ent.-Anul/RecAntec-Tx.Red.-M.Madeira	999999990	0,00	0,00	0,00	0,00	0,00	0,00	0,00	0,00
2434172	IVA Reg.Fav.Ent.-Anul/RecAntec-Taxa Intermédia	999999990	0,00	0,00	0,00	0,00	0,00	0,00	0,00	0,00
24341721	IVA Reg.Fav.Ent.-Anul/RecAntec-Tx.Int.-M.Nac.	999999990	0,00	0,00	0,00	0,00	0,00	0,00	0,00	0,00
24341722	IVA Reg.Fav.Ent.-Anul/RecAntec-Tx.Int.-M.Intr.	999999990	0,00	0,00	0,00	0,00	0,00	0,00	0,00	0,00
24341724	IVA Reg.Fav.Ent.-Anul/RecAntec-Tx.Int.-M.Açores	999999990	0,00	0,00	0,00	0,00	0,00	0,00	0,00	0,00
24341725	IVA Reg.Fav.Ent.-Anul/RecAntec-Tx.Int.-M.Madeira	999999990	0,00	0,00	0,00	0,00	0,00	0,00	0,00	0,00
2434173	IVA Reg.Fav.Ent.-Anul/RecAntec-Taxa Normal	999999990	0,00	0,00	0,00	0,00	0,00	0,00	0,00	0,00
24341731	IVA Reg.Fav.Ent.-Anul/RecAntec-Tx.Nor.-M.Nac.	999999990	0,00	0,00	0,00	0,00	0,00	0,00	0,00	0,00
24341732	IVA Reg.Fav.Ent.-Anul/RecAntec-Tx.Nor.-M.Intr.	999999990	0,00	0,00	0,00	0,00	0,00	0,00	0,00	0,00
24341734	IVA Reg.Fav.Ent.-Anul/RecAntec-Tx.Nor.-M.Açores	999999990	0,00	0,00	0,00	0,00	0,00	0,00	0,00	0,00
24341735	IVA Reg.Fav.Ent.-Anul/RecAntec-Tx.Nor.-M.Madeira	999999990	0,00	0,00	0,00	0,00	0,00	0,00	0,00	0,00
243418	IVA Reg.Fav.Ent.-AIB-Diversas	999999990	0,00	0,00	0,00	0,00	0,00	0,00	0,00	0,00
2434181	IVA Reg.Fav.Ent.-AIB-Div.-Taxa Reduzida	999999990	0,00	0,00	0,00	0,00	0,00	0,00	0,00	0,00
24341812	IVA Reg.Fav.Ent.-AIB-Div.-Tx.Red.-M.Intr.	999999990	0,00	0,00	0,00	0,00	0,00	0,00	0,00	0,00
24341816	IVA Reg.Fav.Ent.-RevChg Div.-Tx.Red.-RevChg(Ext)	999999990	0,00	0,00	0,00	0,00	0,00	0,00	0,00	0,00
24341817	IVA Reg.Fav.Ent.-RevChg Div.-Tx.Red.-RevChg(Int)-C	999999990	0,00	0,00	0,00	0,00	0,00	0,00	0,00	0,00
24341818	IVA Reg.Fav.Ent.-RevChg Div.-Tx.Red.-RevChg(Int)-A	999999990	0,00	0,00	0,00	0,00	0,00	0,00	0,00	0,00
2434182	IVA Reg.Fav.Ent.-AIB-Div.-Taxa Intermédia	999999990	0,00	0,00	0,00	0,00	0,00	0,00	0,00	0,00
24341822	IVA Reg.Fav.Ent.-AIB-Div.-Tx.Int.-M.Intr.	999999990	0,00	0,00	0,00	0,00	0,00	0,00	0,00	0,00
24341826	IVA Reg.Fav.Ent.-RevChg Div.-Tx.Int.-RevChg(Ext)	999999990	0,00	0,00	0,00	0,00	0,00	0,00	0,00	0,00
24341827	IVA Reg.Fav.Ent.-RevChg Div.-Tx.Int.-RevChg(Int)-C	999999990	0,00	0,00	0,00	0,00	0,00	0,00	0,00	0,00
24341828	IVA Reg.Fav.Ent.-RevChg Div.-Tx.Int.-RevChg(Int)-A	999999990	0,00	0,00	0,00	0,00	0,00	0,00	0,00	0,00
2434183	IVA Reg.Fav.Ent.-AIB-Div.-Taxa Normal	999999990	0,00	0,00	0,00	0,00	0,00	0,00	0,00	0,00
24341832	IVA Reg.Fav.Ent.-AIB-Div.-Tx.Nor.-M.Intr.	999999990	0,00	0,00	0,00	0,00	0,00	0,00	0,00	0,00
24341836	IVA Reg.Fav.Ent.-RevChg Div.-Tx.Nor.-RevChg(Ext)	999999990	0,00	0,00	0,00	0,00	0,00	0,00	0,00	0,00
24341837	IVA Reg.Fav.Ent.-RevChg Div.-Tx.Nor.-RevChg(Int)-C	999999990	0,00	0,00	0,00	0,00	0,00	0,00	0,00	0,00
24341838	IVA Reg.Fav.Ent.-RevChg Div.-Tx.Nor.-RevChg(Int)-A	999999990	0,00	0,00	0,00	0,00	0,00	0,00	0,00	0,00

Município de São Pedro do Sul

Ano: 2020

Conta	Designação	Entidade Parceira	Saldo Inicial		Movimentos do Período		Movimentos Acumulados		Saldo Final	
			Débito	Crédito	Débito	Crédito	Débito	Crédito	Débito	Crédito
243419	IVA Outras Reg. M/T Favor da Entidade	999999990	0,00	0,00	0,00	0,00	0,00	0,00	0,00	0,00
2434191	IVA Outras Reg. M/T Fav.Ent.-Taxa Reduzida	999999990	0,00	0,00	0,00	0,00	0,00	0,00	0,00	0,00
24341911	IVA Outras Reg. M/T Fav.Ent.-Tx.Red.-M.Nac.	999999990	0,00	0,00	0,00	0,00	0,00	0,00	0,00	0,00
24341914	IVA Outras Reg. M/T Fav.Ent.-Tx.Red.-M.Açores	999999990	0,00	0,00	0,00	0,00	0,00	0,00	0,00	0,00
24341915	IVA Outras Reg. M/T Fav.Ent.-Tx.Red.-M.Madeira	999999990	0,00	0,00	0,00	0,00	0,00	0,00	0,00	0,00
2434192	IVA Outras Reg. M/T Fav.Ent.-Taxa Intermédia	999999990	0,00	0,00	0,00	0,00	0,00	0,00	0,00	0,00
24341921	IVA Outras Reg. M/T Fav.Ent.-Tx.Int.-M.Nac.	999999990	0,00	0,00	0,00	0,00	0,00	0,00	0,00	0,00
24341924	IVA Outras Reg. M/T Fav.Ent.-Tx.Int.-M.Açores	999999990	0,00	0,00	0,00	0,00	0,00	0,00	0,00	0,00
24341925	IVA Outras Reg. M/T Fav.Ent.-Tx.Int.-M.Madeira	999999990	0,00	0,00	0,00	0,00	0,00	0,00	0,00	0,00
2434193	IVA Outras Reg. M/T Fav.Ent.-Taxa Normal	999999990	0,00	0,00	0,00	0,00	0,00	0,00	0,00	0,00
24341931	IVA Outras Reg. M/T Fav.Ent.-Tx.Nor.-M.Nac.	999999990	0,00	0,00	0,00	0,00	0,00	0,00	0,00	0,00
24341934	IVA Outras Reg. M/T Fav.Ent.-Tx.Nor.-M.Açores	999999990	0,00	0,00	0,00	0,00	0,00	0,00	0,00	0,00
24341935	IVA Outras Reg. M/T Fav.Ent.-Tx.Nor.-M.Madeira	999999990	0,00	0,00	0,00	0,00	0,00	0,00	0,00	0,00
2434199	IVA Reg. Anuais por Cálculo Pro-Rata Definitivo	999999990	0,00	0,00	0,00	0,00	0,00	0,00	0,00	0,00
24341991	IVA Reg. Cálculo Pro-Rata Definitivo Fav. Ent.	999999990	0,00	0,00	0,00	0,00	0,00	0,00	0,00	0,00
24341992	IVA Reg. Anuais por Variações Pro-Rata Definitivos	999999990	0,00	0,00	0,00	0,00	0,00	0,00	0,00	0,00
24341999	IVA Reg. Anuais Outras	999999990	0,00	0,00	0,00	0,00	0,00	0,00	0,00	0,00
24342	A favor da entidade contabilística Estado	999999990	0,00	0,00	0,00	0,00	282,23	282,23	0,00	0,00
243421	IVA Reg. Fav.Est.-Erro/Omiss. Apur. Fact. Entidade	999999990	0,00	0,00	0,00	0,00	277,10	277,10	0,00	0,00
2434211	IVA Reg.Fav.Est.-Err/OmisFctEst.-Taxa Reduzida	999999990	0,00	0,00	0,00	0,00	3,25	3,25	0,00	0,00
24342111	IVA Reg.Fav.Est.-Err/OmisFctEst.-Tx.Red.-M.Nac.	999999990	0,00	0,00	0,00	0,00	3,25	3,25	0,00	0,00
24342112	IVA Reg.Fav.Est.-Err/OmisFctEst.-Tx.Red.-M.Intr.	999999990	0,00	0,00	0,00	0,00	0,00	0,00	0,00	0,00
24342114	IVA Reg.Fav.Est.-Err/OmisFctEst.-Tx.Red.-M.Açores	999999990	0,00	0,00	0,00	0,00	0,00	0,00	0,00	0,00
24342115	IVA Reg.Fav.Est.-Err/OmisFctEst.-Tx.Red.-M.Madeira	999999990	0,00	0,00	0,00	0,00	0,00	0,00	0,00	0,00
2434212	IVA Reg.Fav.Est.-Err/OmisFctEst.-Taxa Intermédia	999999990	0,00	0,00	0,00	0,00	0,00	0,00	0,00	0,00
24342121	IVA Reg.Fav.Est.-Err/OmisFctEst.-Tx.Int.-M.Nac.	999999990	0,00	0,00	0,00	0,00	0,00	0,00	0,00	0,00
24342122	IVA Reg.Fav.Est.-Err/OmisFctEst.-Tx.Int.-M.Intr.	999999990	0,00	0,00	0,00	0,00	0,00	0,00	0,00	0,00
24342124	IVA Reg.Fav.Est.-Err/OmisFctEst.-Tx.Int.-M.Açores	999999990	0,00	0,00	0,00	0,00	0,00	0,00	0,00	0,00
24342125	IVA Reg.Fav.Est.-Err/OmisFctEst.-Tx.Int.-M.Madeira	999999990	0,00	0,00	0,00	0,00	0,00	0,00	0,00	0,00
2434213	IVA Reg.Fav.Est.-Err/OmisFctEst.-Taxa Normal	999999990	0,00	0,00	0,00	0,00	273,85	273,85	0,00	0,00
24342131	IVA Reg.Fav.Est.-Err/OmisFctEst.-Tx.Nor.-M.Nac.	999999990	0,00	0,00	0,00	0,00	273,85	273,85	0,00	0,00
24342132	IVA Reg.Fav.Est.-Err/OmisFctEst.-Tx.Nor.-M.Intr.	999999990	0,00	0,00	0,00	0,00	0,00	0,00	0,00	0,00
24342134	IVA Reg.Fav.Est.-Err/OmisFctEst.-Tx.Nor.-M.Açores	999999990	0,00	0,00	0,00	0,00	0,00	0,00	0,00	0,00
24342135	IVA Reg.Fav.Est.-Err/OmisFctEst.-Tx.Nor.-M.Madeira	999999990	0,00	0,00	0,00	0,00	0,00	0,00	0,00	0,00
243422	IVA Reg. Fav.Est.-Erro/Omiss. Apur. Fact. Fornec.	999999990	0,00	0,00	0,00	0,00	0,00	0,00	0,00	0,00

Município de São Pedro do Sul

Ano: 2020

Conta	Designação	Entidade Parceira	Saldo Inicial		Movimentos do Período		Movimentos Acumulados		Saldo Final	
			Débito	Crédito	Débito	Crédito	Débito	Crédito	Débito	Crédito
2434221	IVA Reg.Fav.Est.-Err/OmisFctFor.-Taxa Reduzida	999999990	0,00	0,00	0,00	0,00	0,00	0,00	0,00	0,00
24342211	IVA Reg.Fav.Est.-Err/OmisFctFor.-Tx.Red.-M.Nac.	999999990	0,00	0,00	0,00	0,00	0,00	0,00	0,00	0,00
24342212	IVA Reg.Fav.Est.-Err/OmisFctFor.-Tx.Red.-M.Intr.	999999990	0,00	0,00	0,00	0,00	0,00	0,00	0,00	0,00
24342214	IVA Reg.Fav.Est.-Err/OmisFctFor.-Tx.Red.-M.Açores	999999990	0,00	0,00	0,00	0,00	0,00	0,00	0,00	0,00
24342215	IVA Reg.Fav.Est.-Err/OmisFctFor.-Tx.Red.-M.Madeira	999999990	0,00	0,00	0,00	0,00	0,00	0,00	0,00	0,00
2434222	IVA Reg.Fav.Est.-Err/OmisFctFor.-Taxa Intermédia	999999990	0,00	0,00	0,00	0,00	0,00	0,00	0,00	0,00
24342221	IVA Reg.Fav.Est.-Err/OmisFctFor.-Tx.Int.-M.Nac.	999999990	0,00	0,00	0,00	0,00	0,00	0,00	0,00	0,00
24342222	IVA Reg.Fav.Est.-Err/OmisFctFor.-Tx.Int.-M.Intr.	999999990	0,00	0,00	0,00	0,00	0,00	0,00	0,00	0,00
24342224	IVA Reg.Fav.Est.-Err/OmisFctFor.-Tx.Int.-M.Açores	999999990	0,00	0,00	0,00	0,00	0,00	0,00	0,00	0,00
24342225	IVA Reg.Fav.Est.-Err/OmisFctFor.-Tx.Int.-M.Madeira	999999990	0,00	0,00	0,00	0,00	0,00	0,00	0,00	0,00
2434223	IVA Reg.Fav.Est.-Err/OmisFctFor.-Taxa Normal	999999990	0,00	0,00	0,00	0,00	0,00	0,00	0,00	0,00
24342231	IVA Reg.Fav.Est.-Err/OmisFctFor.-Tx.Nor.-M.Nac.	999999990	0,00	0,00	0,00	0,00	0,00	0,00	0,00	0,00
24342232	IVA Reg.Fav.Est.-Err/OmisFctFor.-Tx.Nor.-M.Intr.	999999990	0,00	0,00	0,00	0,00	0,00	0,00	0,00	0,00
24342234	IVA Reg.Fav.Est.-Err/OmisFctFor.-Tx.Nor.-M.Açores	999999990	0,00	0,00	0,00	0,00	0,00	0,00	0,00	0,00
24342235	IVA Reg.Fav.Est.-Err/OmisFctFor.-Tx.Nor.-M.Madeira	999999990	0,00	0,00	0,00	0,00	0,00	0,00	0,00	0,00
243423	IVA Reg. Fav.Est.-Devoluções a Fornecedores	999999990	0,00	0,00	0,00	0,00	0,00	0,00	0,00	0,00
2434231	IVA Reg. Fav.Est.-Devol.Fornec.-Taxa Reduzida	999999990	0,00	0,00	0,00	0,00	0,00	0,00	0,00	0,00
24342311	IVA Reg. Fav.Est.-Devol.Fornec.-Tx.Red.-M.Nac.	999999990	0,00	0,00	0,00	0,00	0,00	0,00	0,00	0,00
24342312	IVA Reg. Fav.Est.-Devol.Fornec.-Tx.Red.-M.Intr.	999999990	0,00	0,00	0,00	0,00	0,00	0,00	0,00	0,00
24342314	IVA Reg. Fav.Est.-Devol.Fornec.-Tx.Red.-M.Açores	999999990	0,00	0,00	0,00	0,00	0,00	0,00	0,00	0,00
24342315	IVA Reg. Fav.Est.-Devol.Fornec.-Tx.Red.-M.Madeira	999999990	0,00	0,00	0,00	0,00	0,00	0,00	0,00	0,00
24342316	IVA Reg.Fav.Est.-Devol.Fornec.-Tx.Red.-RevChg(Ext)	999999990	0,00	0,00	0,00	0,00	0,00	0,00	0,00	0,00
24342317	IVA Reg.Fav.Est.-Devol.Fornec.-Tx.Red.-RevChg(Int)	999999990	0,00	0,00	0,00	0,00	0,00	0,00	0,00	0,00
24342318	IVA Reg.Fav.Est.-Devol.Fornec.-Tx.Red.-RevChg(Int)	999999990	0,00	0,00	0,00	0,00	0,00	0,00	0,00	0,00
2434232	IVA Reg. Fav.Est.-Devol.Fornec.-Taxa Intermédia	999999990	0,00	0,00	0,00	0,00	0,00	0,00	0,00	0,00
24342321	IVA Reg. Fav.Est.-Devol.Fornec.-Tx.Int.-M.Nac.	999999990	0,00	0,00	0,00	0,00	0,00	0,00	0,00	0,00
24342322	IVA Reg. Fav.Est.-Devol.Fornec.-Tx.Int.-M.Intr.	999999990	0,00	0,00	0,00	0,00	0,00	0,00	0,00	0,00
24342324	IVA Reg. Fav.Est.-Devol.Fornec.-Tx.Int.-M.Açores	999999990	0,00	0,00	0,00	0,00	0,00	0,00	0,00	0,00
24342325	IVA Reg. Fav.Est.-Devol.Fornec.-Tx.Int.-M.Madeira	999999990	0,00	0,00	0,00	0,00	0,00	0,00	0,00	0,00
24342326	IVA Reg.Fav.Est.-Devol.Fornec.-Tx.Int.-RevChg(Ext)	999999990	0,00	0,00	0,00	0,00	0,00	0,00	0,00	0,00
24342327	IVA Reg.Fav.Est.-Devol.Fornec.-Tx.Int.-RevChg(Int)	999999990	0,00	0,00	0,00	0,00	0,00	0,00	0,00	0,00
24342328	IVA Reg.Fav.Est.-Devol.Fornec.-Tx.Int.-RevChg(Int)	999999990	0,00	0,00	0,00	0,00	0,00	0,00	0,00	0,00
2434233	IVA Reg. Fav.Est.-Devol.Fornec.-Taxa Normal	999999990	0,00	0,00	0,00	0,00	0,00	0,00	0,00	0,00
24342331	IVA Reg. Fav.Est.-Devol.Fornec.-Tx.Nor.-M.Nac.	999999990	0,00	0,00	0,00	0,00	0,00	0,00	0,00	0,00
24342332	IVA Reg. Fav.Est.-Devol.Fornec.-Tx.Nor.-M.Intr.	999999990	0,00	0,00	0,00	0,00	0,00	0,00	0,00	0,00

Município de São Pedro do Sul

Ano: 2020

Conta	Designação	Entidade Parceira	Saldo Inicial		Movimentos do Período		Movimentos Acumulados		Saldo Final	
			Débito	Crédito	Débito	Crédito	Débito	Crédito	Débito	Crédito
24342334	IVA Reg. Fav.Est.-Devol.Fornec.-Tx.Nor.-M.Açores	999999990	0,00	0,00	0,00	0,00	0,00	0,00	0,00	0,00
24342335	IVA Reg. Fav.Est.-Devol.Fornec.-Tx.Nor.-M.Madeira	999999990	0,00	0,00	0,00	0,00	0,00	0,00	0,00	0,00
24342336	IVA Reg.Fav.Est.-Devol.Fornec.-Tx.Nor.-RevChg(Ext)	999999990	0,00	0,00	0,00	0,00	0,00	0,00	0,00	0,00
24342337	IVA Reg.Fav.Est.-Devol.Fornec.-Tx.Nor.-RevChg(Int)	999999990	0,00	0,00	0,00	0,00	0,00	0,00	0,00	0,00
24342338	IVA Reg.Fav.Est.-Devol.Fornec.-Tx.Nor.-RevChg(Int)	999999990	0,00	0,00	0,00	0,00	0,00	0,00	0,00	0,00
2434236	IVA Reg.Fav.Est.-Dev.Forn.-Comb.50%-Tx.Nor.	999999990	0,00	0,00	0,00	0,00	0,00	0,00	0,00	0,00
24342361	IVA Reg.Fav.Est.-Dev.Forn.-Comb.50%-Tx.Nor.-M.Nac	999999990	0,00	0,00	0,00	0,00	0,00	0,00	0,00	0,00
24342364	IVA Reg.Fav.Est.-Dev.Forn.-Comb.50%-Tx.Nor.-M.Aço	999999990	0,00	0,00	0,00	0,00	0,00	0,00	0,00	0,00
24342365	IVA Reg.Fav.Est.-Dev.Forn.-Comb.50%-Tx.Nor.-M.Mac	999999990	0,00	0,00	0,00	0,00	0,00	0,00	0,00	0,00
243424	IVA Reg. Fav.Est.-Desc.Abat. Obtidos	999999990	0,00	0,00	0,00	0,00	5,13	5,13	0,00	0,00
2434241	IVA Reg. Fav.Est.-Desc.Abat.-Taxa Reduzida	999999990	0,00	0,00	0,00	0,00	0,00	0,00	0,00	0,00
24342411	IVA Reg. Fav.Est.-Desc.Abat.-Tx.Red.-M.Nac.	999999990	0,00	0,00	0,00	0,00	0,00	0,00	0,00	0,00
24342412	IVA Reg. Fav.Est.-Desc.Abat.-Tx.Red.-M.Intr.	999999990	0,00	0,00	0,00	0,00	0,00	0,00	0,00	0,00
24342414	IVA Reg. Fav.Est.-Desc.Abat.-Tx.Red.-M.Açores	999999990	0,00	0,00	0,00	0,00	0,00	0,00	0,00	0,00
24342415	IVA Reg. Fav.Est.-Desc.Abat.-Tx.Red.-M.Madeira	999999990	0,00	0,00	0,00	0,00	0,00	0,00	0,00	0,00
2434242	IVA Reg. Fav.Est.-Desc.Abat.-Taxa Intermédia	999999990	0,00	0,00	0,00	0,00	0,00	0,00	0,00	0,00
24342421	IVA Reg. Fav.Est.-Desc.Abat.-Tx.Int.-M.Nac.	999999990	0,00	0,00	0,00	0,00	0,00	0,00	0,00	0,00
24342422	IVA Reg. Fav.Est.-Desc.Abat.-Tx.Int.-M.Intr.	999999990	0,00	0,00	0,00	0,00	0,00	0,00	0,00	0,00
24342424	IVA Reg. Fav.Est.-Desc.Abat.-Tx.Int.-M.Açores	999999990	0,00	0,00	0,00	0,00	0,00	0,00	0,00	0,00
24342425	IVA Reg. Fav.Est.-Desc.Abat.-Tx.Int.-M.Madeira	999999990	0,00	0,00	0,00	0,00	0,00	0,00	0,00	0,00
2434243	IVA Reg. Fav.Est.-Desc.Abat.-Taxa Normal	999999990	0,00	0,00	0,00	0,00	5,13	5,13	0,00	0,00
24342431	IVA Reg. Fav.Est.-Desc.Abat.-Tx.Nor.-M.Nac.	999999990	0,00	0,00	0,00	0,00	5,13	5,13	0,00	0,00
24342432	IVA Reg. Fav.Est.-Desc.Abat.-Tx.Nor.-M.Intr.	999999990	0,00	0,00	0,00	0,00	0,00	0,00	0,00	0,00
24342434	IVA Reg. Fav.Est.-Desc.Abat.-Tx.Nor.-M.Açores	999999990	0,00	0,00	0,00	0,00	0,00	0,00	0,00	0,00
24342435	IVA Reg. Fav.Est.-Desc.Abat.-Tx.Nor.-M.Madeira	999999990	0,00	0,00	0,00	0,00	0,00	0,00	0,00	0,00
243425	IVA Reg. Fav.Est.-Resc. Red/Anul. Contratos	999999990	0,00	0,00	0,00	0,00	0,00	0,00	0,00	0,00
2434251	IVA Reg.Fav.Ent.-Resc/Anul.Cont-Taxa Reduzida	999999990	0,00	0,00	0,00	0,00	0,00	0,00	0,00	0,00
24342511	IVA Reg.Fav.Est.-Resc/Anul.Cont-Tx.Red.-M.Nac.	999999990	0,00	0,00	0,00	0,00	0,00	0,00	0,00	0,00
24342512	IVA Reg.Fav.Est.-Resc/Anul.Cont-Tx.Red.-M.Intr.	999999990	0,00	0,00	0,00	0,00	0,00	0,00	0,00	0,00
24342514	IVA Reg.Fav.Est.-Resc/Anul.Cont-Tx.Red.-M.Açores	999999990	0,00	0,00	0,00	0,00	0,00	0,00	0,00	0,00
24342515	IVA Reg.Fav.Est.-Resc/Anul.Cont-Tx.Red.-M.Madeira	999999990	0,00	0,00	0,00	0,00	0,00	0,00	0,00	0,00
2434252	IVA Reg.Fav.Est.-Resc/Anul.Cont-Taxa Intermédia	999999990	0,00	0,00	0,00	0,00	0,00	0,00	0,00	0,00
24342521	IVA Reg.Fav.Est.-Resc/Anul.Cont-Tx.Int.-M.Nac.	999999990	0,00	0,00	0,00	0,00	0,00	0,00	0,00	0,00
24342522	IVA Reg.Fav.Est.-Resc/Anul.Cont-Tx.Int.-M.Intr.	999999990	0,00	0,00	0,00	0,00	0,00	0,00	0,00	0,00
24342524	IVA Reg.Fav.Est.-Resc/Anul.Cont-Tx.Int.-M.Açores	999999990	0,00	0,00	0,00	0,00	0,00	0,00	0,00	0,00

Município de São Pedro do Sul

Ano: 2020

Conta	Designação	Entidade Parceira	Saldo Inicial		Movimentos do Período		Movimentos Acumulados		Saldo Final	
			Débito	Crédito	Débito	Crédito	Débito	Crédito	Débito	Crédito
24342525	IVA Reg.Fav.Est.-Resc/Anul.Cont-Tx.Int.-M.Madeira	999999990	0,00	0,00	0,00	0,00	0,00	0,00	0,00	0,00
2434253	IVA Reg.Fav.Est.-Resc/Anul.Cont-Taxa Normal	999999990	0,00	0,00	0,00	0,00	0,00	0,00	0,00	0,00
24342531	IVA Reg.Fav.Est.-Resc/Anul.Cont-Tx.Nor.-M.Nac.	999999990	0,00	0,00	0,00	0,00	0,00	0,00	0,00	0,00
24342532	IVA Reg.Fav.Est.-Resc/Anul.Cont-Tx.Nor.-M.Intr.	999999990	0,00	0,00	0,00	0,00	0,00	0,00	0,00	0,00
24342534	IVA Reg.Fav.Est.-Resc/Anul.Cont-Tx.Nor.-M.Açores	999999990	0,00	0,00	0,00	0,00	0,00	0,00	0,00	0,00
24342535	IVA Reg.Fav.Est.-Resc/Anul.Cont-Tx.Nor.-M.Madeira	999999990	0,00	0,00	0,00	0,00	0,00	0,00	0,00	0,00
243426	IVA Reg. Fav.Est.-Recuperação Créditos	999999990	0,00	0,00	0,00	0,00	0,00	0,00	0,00	0,00
2434261	IVA Reg. Fav.Est.-Recup.Créd.-Taxa Reduzida	999999990	0,00	0,00	0,00	0,00	0,00	0,00	0,00	0,00
24342611	IVA Reg. Fav.Est.-Recup.Créd.-Tx.Red.-M.Nac.	999999990	0,00	0,00	0,00	0,00	0,00	0,00	0,00	0,00
24342614	IVA Reg.Fav.Est.-Recup.Créd.-Tx.Red.-M.Açores	999999990	0,00	0,00	0,00	0,00	0,00	0,00	0,00	0,00
24342615	IVA Reg.Fav.Est.-Recup.Créd.-Tx.Red.-M.Madeira	999999990	0,00	0,00	0,00	0,00	0,00	0,00	0,00	0,00
2434262	IVA Reg. Fav.Est.-Recup.Créd.-Taxa Intermédia	999999990	0,00	0,00	0,00	0,00	0,00	0,00	0,00	0,00
24342621	IVA Reg. Fav.Est.-Recup.Créd.-Tx.Int.-M.Nac.	999999990	0,00	0,00	0,00	0,00	0,00	0,00	0,00	0,00
24342624	IVA Reg.Fav.Est.-Recup.Créd.-Tx.Int.-M.Açores	999999990	0,00	0,00	0,00	0,00	0,00	0,00	0,00	0,00
24342625	IVA Reg.Fav.Est.-Recup.Créd.-Tx.Int.-M.Madeira	999999990	0,00	0,00	0,00	0,00	0,00	0,00	0,00	0,00
2434263	IVA Reg. Fav.Est.-Recup.Créd.-Taxa Normal	999999990	0,00	0,00	0,00	0,00	0,00	0,00	0,00	0,00
24342631	IVA Reg. Fav.Est.-Recup.Créd.-Tx.Nor.-M.Nac.	999999990	0,00	0,00	0,00	0,00	0,00	0,00	0,00	0,00
24342634	IVA Reg.Fav.Est.-Recup.Créd.-Tx.Nor.-M.Açores	999999990	0,00	0,00	0,00	0,00	0,00	0,00	0,00	0,00
24342635	IVA Reg.Fav.Est.-Recup.Créd.-Tx.Nor.-M.Madeira	999999990	0,00	0,00	0,00	0,00	0,00	0,00	0,00	0,00
243427	IVA Reg. Fav.Est.-Anulação Adiantam. a Fornec.	999999990	0,00	0,00	0,00	0,00	0,00	0,00	0,00	0,00
2434271	IVA Reg.Fav.Est.-Anul/AdianFor-Taxa Reduzida	999999990	0,00	0,00	0,00	0,00	0,00	0,00	0,00	0,00
24342711	IVA Reg.Fav.Est.-Anul/AdianFor-Tx.Red.-M.Nac.	999999990	0,00	0,00	0,00	0,00	0,00	0,00	0,00	0,00
24342712	IVA Reg.Fav.Est.-Anul/AdianFor-Tx.Red.-M.Intr.	999999990	0,00	0,00	0,00	0,00	0,00	0,00	0,00	0,00
24342714	IVA Reg.Fav.Est.-Anul/AdianFor-Tx.Red.-M.Açores	999999990	0,00	0,00	0,00	0,00	0,00	0,00	0,00	0,00
24342715	IVA Reg.Fav.Est.-Anul/AdianFor-Tx.Red.-M.Madeira	999999990	0,00	0,00	0,00	0,00	0,00	0,00	0,00	0,00
2434272	IVA Reg.Fav.Est.-Anul/AdianFor-Taxa Intermédia	999999990	0,00	0,00	0,00	0,00	0,00	0,00	0,00	0,00
24342721	IVA Reg.Fav.Est.-Anul/AdianFor-Tx.Int.-M.Nac.	999999990	0,00	0,00	0,00	0,00	0,00	0,00	0,00	0,00
24342722	IVA Reg.Fav.Est.-Anul/AdianFor-Tx.Int.-M.Intr.	999999990	0,00	0,00	0,00	0,00	0,00	0,00	0,00	0,00
24342724	IVA Reg.Fav.Est.-Anul/AdianFor-Tx.Int.-M.Açores	999999990	0,00	0,00	0,00	0,00	0,00	0,00	0,00	0,00
24342725	IVA Reg.Fav.Est.-Anul/AdianFor-Tx.Int.-M.Madeira	999999990	0,00	0,00	0,00	0,00	0,00	0,00	0,00	0,00
2434273	IVA Reg.Fav.Est.-Anul/AdianFor-Taxa Normal	999999990	0,00	0,00	0,00	0,00	0,00	0,00	0,00	0,00
24342731	IVA Reg.Fav.Est.-Anul/AdianFor-Tx.Nor.-M.Nac.	999999990	0,00	0,00	0,00	0,00	0,00	0,00	0,00	0,00
24342732	IVA Reg.Fav.Est.-Anul/AdianFor-Tx.Nor.-M.Intr.	999999990	0,00	0,00	0,00	0,00	0,00	0,00	0,00	0,00
24342734	IVA Reg.Fav.Est.-Anul/AdianFor-Tx.Nor.-M.Açores	999999990	0,00	0,00	0,00	0,00	0,00	0,00	0,00	0,00
24342735	IVA Reg.Fav.Est.-Anul/AdianFor-Tx.Nor.-M.Madeira	999999990	0,00	0,00	0,00	0,00	0,00	0,00	0,00	0,00

Município de São Pedro do Sul

Ano: 2020

Conta	Designação	Entidade Parceira	Saldo Inicial		Movimentos do Período		Movimentos Acumulados		Saldo Final	
			Débito	Crédito	Débito	Crédito	Débito	Crédito	Débito	Crédito
243429	IVA Outras Reg. M/T Favor do Estado	999999990	0,00	0,00	0,00	0,00	0,00	0,00	0,00	0,00
2434291	IVA Outras Reg. M/T Fav.Est.-Taxa Reduzida	999999990	0,00	0,00	0,00	0,00	0,00	0,00	0,00	0,00
24342911	IVA Outras Reg. M/T Fav.Est.-Tx.Red.-M.Nac.	999999990	0,00	0,00	0,00	0,00	0,00	0,00	0,00	0,00
24342914	IVA Outras Reg. M/T Fav.Est.-Tx.Red.-M.Açores	999999990	0,00	0,00	0,00	0,00	0,00	0,00	0,00	0,00
24342915	IVA Outras Reg. M/T Fav.Est.-Tx.Red.-M.Madeira	999999990	0,00	0,00	0,00	0,00	0,00	0,00	0,00	0,00
2434292	IVA Outras Reg. M/T Fav.Est.-Taxa Intermédia	999999990	0,00	0,00	0,00	0,00	0,00	0,00	0,00	0,00
24342921	IVA Outras Reg. M/T Fav.Est.-Tx.Int.-M.Nac.	999999990	0,00	0,00	0,00	0,00	0,00	0,00	0,00	0,00
24342924	IVA Outras Reg. M/T Fav.Est.-Tx.Int.-M.Açores	999999990	0,00	0,00	0,00	0,00	0,00	0,00	0,00	0,00
24342925	IVA Outras Reg. M/T Fav.Est.-Tx.Int.-M.Madeira	999999990	0,00	0,00	0,00	0,00	0,00	0,00	0,00	0,00
2434293	IVA Outras Reg. M/T Fav.Est.-Taxa Normal	999999990	0,00	0,00	0,00	0,00	0,00	0,00	0,00	0,00
24342931	IVA Outras Reg. M/T Fav.Est.-Tx.Nor.-M.Nac.	999999990	0,00	0,00	0,00	0,00	0,00	0,00	0,00	0,00
24342934	IVA Outras Reg. M/T Fav.Est.-Tx.Nor.-M.Açores	999999990	0,00	0,00	0,00	0,00	0,00	0,00	0,00	0,00
24342935	IVA Outras Reg. M/T Fav.Est.-Tx.Nor.-M.Madeira	999999990	0,00	0,00	0,00	0,00	0,00	0,00	0,00	0,00
2434299	IVA Reg. Anuais por Cálculo Pro-Rata Definitivo	999999990	0,00	0,00	0,00	0,00	0,00	0,00	0,00	0,00
24342991	IVA Reg. Cálculo Pro-Rata Definitivo Fav. Est.	999999990	0,00	0,00	0,00	0,00	0,00	0,00	0,00	0,00
24342992	IVA Reg. Anuais por Variações Pro-Rata Definitivos	999999990	0,00	0,00	0,00	0,00	0,00	0,00	0,00	0,00
24342999	IVA Reg. Anuais Outras	999999990	0,00	0,00	0,00	0,00	0,00	0,00	0,00	0,00
24349	Outras	999999990	0,00	0,00	0,00	0,00	0,00	0,00	0,00	0,00
243491	Natureza devedora	999999990	0,00	0,00	0,00	0,00	0,00	0,00	0,00	0,00
243492	Natureza credora	999999990	0,00	0,00	0,00	0,00	0,00	0,00	0,00	0,00
2435	IVA Apuramento	999999990	0,00	0,00	0,00	0,00	238 735,08	238 735,08	0,00	0,00
2436	IVA A pagar	999999990	0,00	0,00	0,00	0,00	0,00	0,00	0,00	0,00
24361	IVA – A pagar resultante de apuramento normal	999999990	0,00	0,00	0,00	0,00	0,00	0,00	0,00	0,00
24362	IVA – A pagar a aguardar processo de despesa	999999990	0,00	0,00	0,00	0,00	0,00	0,00	0,00	0,00
2437	IVA A recuperar	999999990	14 750,26	0,00	0,00	0,00	201 341,35	181 315,36	20 025,99	0,00
2438	IVA Reembolsos pedidos	999999990	0,00	0,00	0,00	0,00	0,00	0,00	0,00	0,00
2439	IVA Liquidações oficiosas	999999990	0,00	0,00	0,00	0,00	0,00	0,00	0,00	0,00
244	Outros impostos	999999990	0,00	474,13	0,00	0,00	5 315,57	5 696,29	0,00	380,72
2441	Imposto de Selo	999999990	0,00	9,15	0,00	0,00	0,00	9,15	0,00	9,15
2441001	Imposto de selo de Licença	999999990	0,00	0,00	0,00	0,00	0,00	0,00	0,00	0,00
2441002	Imposto de selo proc. atos notariais e ourtros	999999990	0,00	0,41	0,00	0,00	0,00	0,41	0,00	0,41
2441003	Imposto de selo de recibo	999999990	0,00	8,74	0,00	0,00	0,00	8,74	0,00	8,74
2449	Outros	999999990	0,00	464,98	0,00	0,00	5 315,57	5 687,14	0,00	371,57
2449001	Execuções Fiscais	999999990	0,00	28,22	0,00	0,00	0,00	28,22	0,00	28,22
244900101	Execuções fiscais - Dª Ana Teresa Matos	999999990	0,00	0,70	0,00	0,00	0,00	0,70	0,00	0,70

Município de São Pedro do Sul

Ano: 2020

Conta	Designação	Entidade Parceira	Saldo Inicial		Movimentos do Período		Movimentos Acumulados		Saldo Final	
			Débito	Crédito	Débito	Crédito	Débito	Crédito	Débito	Crédito
244900102	Execuções fiscais - Marília Rodrigues	999999990	0,00	14,68	0,00	0,00	0,00	14,68	0,00	14,68
244900103	Execuções fiscais - Mónica Trinta	999999990	0,00	12,84	0,00	0,00	0,00	12,84	0,00	12,84
2449002	Coimas	999999990	0,00	3,74	0,00	0,00	0,00	3,74	0,00	3,74
244900201	Coimas	999999990	0,00	3,74	0,00	0,00	0,00	3,74	0,00	3,74
2449003	IRC - Prediais	999999990	0,00	433,02	0,00	0,00	5 315,57	5 655,18	0,00	339,61
244900301	IRC - Prediais - Credora de Retenções	999999990	0,00	0,00	0,00	0,00	4 882,55	5 222,16	0,00	339,61
244900309	IRC - Prediais - OT	999999990	0,00	433,02	0,00	0,00	433,02	433,02	0,00	0,00
245	Contribuições para sistemas de proteção social e subs	999999990	0,00	120 775,17	0,00	0,00	1 983 968,53	2 105 780,40	0,00	121 811,87
2451	Sistemas de proteção social	999999990	0,00	120 693,44	0,00	0,00	1 818 283,33	1 939 891,99	0,00	121 608,66
24511	Parte do trabalhador	999999990	0,00	87 414,92	0,00	0,00	655 997,14	695 290,92	0,00	39 293,78
245111	Caixa Geral de Aposentações	999999990	0,00	71 084,68	0,00	0,00	418 554,50	441 215,70	0,00	22 661,20
2451111	Caixa Geral de Aposentações - Credora Retenções	999999990	0,00	48 608,33	0,00	0,00	396 078,15	418 739,35	0,00	22 661,20
2451119	Caixa Geral de Aposentações - OT	999999990	0,00	22 476,35	0,00	0,00	22 476,35	22 476,35	0,00	0,00
245112	Segurança Social - Regime Geral	999999990	0,00	16 330,24	0,00	0,00	237 442,64	254 075,22	0,00	16 632,58
2451121	Segurança Social - Regime Geral - Credora Retenções	999999990	0,00	0,00	0,00	0,00	221 041,78	237 674,36	0,00	16 632,58
2451129	Segurança Social - Regime Geral - OT	999999990	0,00	16 330,24	0,00	0,00	16 400,86	16 400,86	0,00	0,00
245119	Outros	999999990	0,00	0,00	0,00	0,00	0,00	0,00	0,00	0,00
2451191	Outros - Sistemas proteção social - Credora Retenções	999999990	0,00	0,00	0,00	0,00	0,00	0,00	0,00	0,00
2451199	Outros - Sistemas proteção social - OT	999999990	0,00	0,00	0,00	0,00	0,00	0,00	0,00	0,00
24512	Parte patronal	999999990	0,00	33 278,52	0,00	0,00	1 162 286,19	1 244 601,07	0,00	82 314,88
245121	Caixa Geral de Aposentações	999999990	0,00	0,00	0,00	0,00	646 438,66	694 658,97	0,00	48 220,31
245121000359	Caixa Geral de Aposentações	999999990	0,00	0,00	0,00	0,00	646 438,66	694 658,97	0,00	48 220,31
245122	Segurança Social - Regime Geral	999999990	0,00	33 278,52	0,00	0,00	515 847,53	549 942,10	0,00	34 094,57
24512201	Segurança Social - Regime Geral - Credora Retenções	999999990	0,00	33 278,52	0,00	0,00	454 804,57	483 312,05	0,00	28 507,48
24512201003466	Instituto de Gestão Financeira da Segurança Social	999999990	0,00	33 278,52	0,00	0,00	92 529,93	92 529,93	0,00	0,00
24512201005162	Instituto da Segurança Social, I.P.	999999990	0,00	0,00	0,00	0,00	362 274,64	390 782,12	0,00	28 507,48
24512299	Segurança Social - Regime Geral - Credora Retenções	999999990	0,00	0,00	0,00	0,00	61 042,96	66 630,05	0,00	5 587,09
24512299003466	Instituto de Gestão Financeira da Segurança Social	999999990	0,00	0,00	0,00	0,00	7 236,41	7 236,41	0,00	0,00
24512299005162	Instituto da Segurança Social, I.P.	999999990	0,00	0,00	0,00	0,00	53 806,55	59 393,64	0,00	5 587,09
245129	Outros	999999990	0,00	0,00	0,00	0,00	0,00	0,00	0,00	0,00
2452	Subsistemas de saúde	999999990	0,00	81,73	0,00	0,00	165 685,20	165 888,41	0,00	203,21
24521	Parte do trabalhador	999999990	0,00	81,73	0,00	0,00	165 685,20	165 888,41	0,00	203,21
245211	Subsistemas de saúde - Parte Trabalhador - Credora R	999999990	0,00	0,00	0,00	0,00	163 597,25	163 771,46	0,00	174,21
245211001	SAD / GNR - Parte Trabalhador - Credora Retenções	999999990	0,00	0,00	0,00	0,00	614,78	666,00	0,00	51,22
245211002	Desc.venc.sal.emol.cust.outros - Credora Retenções	999999990	0,00	0,00	0,00	0,00	0,00	0,00	0,00	0,00

Município de São Pedro do Sul

Ano: 2020

Conta	Designação	Entidade Parceira	Saldo Inicial		Movimentos do Período		Movimentos Acumulados		Saldo Final	
			Débito	Crédito	Débito	Crédito	Débito	Crédito	Débito	Crédito
245211003	Cofre de Previdência Func.Agentes Estado - Credora F	999999990	0,00	0,00	0,00	0,00	18,37	20,04	0,00	1,67
245211004	ADSE - Trabalhador - Conta Retenções	999999990	0,00	0,00	0,00	0,00	162 964,10	163 085,42	0,00	121,32
245219	Subsistemas de saúde - Parte Trabalhador - OT	999999990	0,00	81,73	0,00	0,00	2 087,95	2 116,95	0,00	29,00
245219001	SAD / GNR - Parte Trabalhador - OT	999999990	0,00	51,06	0,00	0,00	102,12	102,12	0,00	0,00
245219002	Desc.venc.sal.emol.cust.outros - OT	999999990	0,00	29,00	0,00	0,00	0,00	29,00	0,00	29,00
245219003	Cofre de Previdência Func.Agentes Estado - OT	999999990	0,00	1,67	0,00	0,00	1,67	1,67	0,00	0,00
245219004	ADSE - Trabalhador - OT	999999990	0,00	0,00	0,00	0,00	1 984,16	1 984,16	0,00	0,00
24522	Parte patronal	999999990	0,00	0,00	0,00	0,00	0,00	0,00	0,00	0,00
2459	Outros	999999990	0,00	0,00	0,00	0,00	0,00	0,00	0,00	0,00
246	Tributos das autarquias locais	999999990	0,00	0,00	0,00	0,00	0,00	0,00	0,00	0,00
249	Outras tributações	999999990	0,00	0,00	0,00	0,00	0,00	0,00	0,00	0,00
25	Financiamentos obtidos	999999990	0,00	1 855 558,09	0,00	0,00	571 279,21	2 189 883,58	0,00	1 618 604,37
251	Instituições de crédito e sociedades financeiras	999999990	0,00	1 855 558,09	0,00	0,00	571 279,21	2 189 883,58	0,00	1 618 604,37
2511	Empréstimos bancários	999999990	0,00	1 855 558,09	0,00	0,00	571 279,21	2 189 883,58	0,00	1 618 604,37
25111	De curto Prazo	999999990	0,00	0,00	0,00	0,00	0,00	0,00	0,00	0,00
251111	Instituíções Financeiras Monetárias Residentes	999999990	0,00	0,00	0,00	0,00	0,00	0,00	0,00	0,00
2511111	Não Excecionados	999999990	0,00	0,00	0,00	0,00	0,00	0,00	0,00	0,00
2511112	Excecionados	999999990	0,00	0,00	0,00	0,00	0,00	0,00	0,00	0,00
251112	Instituíções Financeiras Monetárias não Residentes	999999990	0,00	0,00	0,00	0,00	0,00	0,00	0,00	0,00
2511121	Não Excecionados	999999990	0,00	0,00	0,00	0,00	0,00	0,00	0,00	0,00
2511122	Excecionados	999999990	0,00	0,00	0,00	0,00	0,00	0,00	0,00	0,00
251119	Outros	999999990	0,00	0,00	0,00	0,00	0,00	0,00	0,00	0,00
25112	De médio e longo prazo	999999990	0,00	1 855 558,09	0,00	0,00	571 279,21	2 189 883,58	0,00	1 618 604,37
251121	Exigível a curto prazo	999999990	0,00	338 183,64	0,00	0,00	338 183,64	571 279,21	0,00	233 095,57
2511211	Instituíções Financeiras Monetárias Residentes	999999990	0,00	338 183,64	0,00	0,00	338 183,64	571 279,21	0,00	233 095,57
25112111	Não Excecionados	999999990	0,00	317 665,27	0,00	0,00	317 665,27	550 760,84	0,00	233 095,57
25112111001	CGD - Caixa Geral de Depósitos, S.A.	999999990	0,00	31 834,83	0,00	0,00	31 834,83	31 834,83	0,00	0,00
2511211100101	CGD - 9015/001806/487/0019	999999990	0,00	31 834,83	0,00	0,00	31 834,83	31 834,83	0,00	0,00
25112111002	BPI - Banco Português de Investimento	999999990	0,00	285 830,44	0,00	0,00	285 830,44	518 926,01	0,00	233 095,57
2511211100201	BPI - Consolidação da Dívida 2018	999999990	0,00	285 830,44	0,00	0,00	285 830,44	518 926,01	0,00	233 095,57
2511211100202	BPI - Saneamento e Rede Viária 2020	999999990	0,00	0,00	0,00	0,00	0,00	0,00	0,00	0,00
25112112	Excecionados	999999990	0,00	20 518,37	0,00	0,00	20 518,37	20 518,37	0,00	0,00
25112112001	CGD - Caixa Geral de Depósitos, S.A.	999999990	0,00	20 518,37	0,00	0,00	20 518,37	20 518,37	0,00	0,00
2511211200101	CGD - 9015/001936/287/0019	999999990	0,00	20 518,37	0,00	0,00	20 518,37	20 518,37	0,00	0,00
2511212	Instituíções Financeiras Monetárias não Residentes	999999990	0,00	0,00	0,00	0,00	0,00	0,00	0,00	0,00

Município de São Pedro do Sul

Ano: 2020

Conta	Designação	Entidade Parceira	Saldo Inicial		Movimentos do Período		Movimentos Acumulados		Saldo Final	
			Débito	Crédito	Débito	Crédito	Débito	Crédito	Débito	Crédito
25112121	Não Excecionados	999999990	0,00	0,00	0,00	0,00	0,00	0,00	0,00	0,00
25112122	Excecionados	999999990	0,00	0,00	0,00	0,00	0,00	0,00	0,00	0,00
2511219	Outros	999999990	0,00	0,00	0,00	0,00	0,00	0,00	0,00	0,00
2511219001	ADC_EQ BEI PT2020	999999990	0,00	0,00	0,00	0,00	0,00	0,00	0,00	0,00
251121900101	ADC_EQ BEI PT2020_Parque Urbano do Nogueiral	999999990	0,00	0,00	0,00	0,00	0,00	0,00	0,00	0,00
251121900102	ADC_EQ BEI PT2020_Parque Empresarial de SPSUL	999999990	0,00	0,00	0,00	0,00	0,00	0,00	0,00	0,00
251122	Exigível a médio e longo prazo	999999990	0,00	1 517 374,45	0,00	0,00	233 095,57	1 618 604,37	0,00	1 385 508,80
2511221	Instituíções Financeiras Monetárias Residentes	999999990	0,00	1 517 374,45	0,00	0,00	233 095,57	1 618 604,37	0,00	1 385 508,80
25112211	Não Excecionados	999999990	0,00	1 517 374,45	0,00	0,00	233 095,57	1 618 604,37	0,00	1 385 508,80
25112211001	CGD - Caixa Geral de Depósitos, S.A.	999999990	0,00	0,00	0,00	0,00	0,00	0,00	0,00	0,00
2511221100101	CGD - 9015/001806/487/0019	999999990	0,00	0,00	0,00	0,00	0,00	0,00	0,00	0,00
25112211002	BPI - Banco Português de Investimento	999999990	0,00	1 517 374,45	0,00	0,00	233 095,57	1 618 604,37	0,00	1 385 508,80
2511221100201	BPI - Consolidação da Dívida 2018	999999990	0,00	1 517 374,45	0,00	0,00	233 095,57	1 517 374,45	0,00	1 284 278,88
2511221100202	BPI - Saneamento e Rede Viária 2020	999999990	0,00	0,00	0,00	0,00	0,00	101 229,92	0,00	101 229,92
25112212	Excecionados	999999990	0,00	0,00	0,00	0,00	0,00	0,00	0,00	0,00
25112212001	CGD - Caixa Geral de Depósitos, S.A.	999999990	0,00	0,00	0,00	0,00	0,00	0,00	0,00	0,00
2511221200101	CGD - 9015/001936/287/0019	999999990	0,00	0,00	0,00	0,00	0,00	0,00	0,00	0,00
2511222	Instituíções Financeiras Monetárias não Residentes	999999990	0,00	0,00	0,00	0,00	0,00	0,00	0,00	0,00
25112221	Não Excecionados	999999990	0,00	0,00	0,00	0,00	0,00	0,00	0,00	0,00
25112222	Excecionados	999999990	0,00	0,00	0,00	0,00	0,00	0,00	0,00	0,00
2511229	Outros	999999990	0,00	0,00	0,00	0,00	0,00	0,00	0,00	0,00
2511229001	ADC_EQ BEI PT2020	999999990	0,00	0,00	0,00	0,00	0,00	0,00	0,00	0,00
251122900101	ADC_EQ BEI PT2020_Parque Urbano do Nogueiral	999999990	0,00	0,00	0,00	0,00	0,00	0,00	0,00	0,00
251122900102	ADC_EQ BEI PT2020_Parque Empresarial de SPSUL	999999990	0,00	0,00	0,00	0,00	0,00	0,00	0,00	0,00
2512	Descobertos bancários	999999990	0,00	0,00	0,00	0,00	0,00	0,00	0,00	0,00
2513	Locações financeiras	999999990	0,00	0,00	0,00	0,00	0,00	0,00	0,00	0,00
25131	Terrenos	999999990	0,00	0,00	0,00	0,00	0,00	0,00	0,00	0,00
251311	De curto prazo	999999990	0,00	0,00	0,00	0,00	0,00	0,00	0,00	0,00
251312	De médio e longo prazo	999999990	0,00	0,00	0,00	0,00	0,00	0,00	0,00	0,00
2513121	Exigível a curto prazo	999999990	0,00	0,00	0,00	0,00	0,00	0,00	0,00	0,00
2513122	Exigível a médio e longo prazo	999999990	0,00	0,00	0,00	0,00	0,00	0,00	0,00	0,00
25132	Habitações	999999990	0,00	0,00	0,00	0,00	0,00	0,00	0,00	0,00
251321	De curto prazo	999999990	0,00	0,00	0,00	0,00	0,00	0,00	0,00	0,00
251322	De médio e longo prazo	999999990	0,00	0,00	0,00	0,00	0,00	0,00	0,00	0,00
2513221	Exigível a curto prazo	999999990	0,00	0,00	0,00	0,00	0,00	0,00	0,00	0,00

Município de São Pedro do Sul

Ano: 2020

Conta	Designação	Entidade Parceira	Saldo Inicial		Movimentos do Período		Movimentos Acumulados		Saldo Final	
			Débito	Crédito	Débito	Crédito	Débito	Crédito	Débito	Crédito
2513222	Exigível a médio e longo prazo	999999990	0,00	0,00	0,00	0,00	0,00	0,00	0,00	0,00
25133	Edifícios	999999990	0,00	0,00	0,00	0,00	0,00	0,00	0,00	0,00
251331	De curto prazo	999999990	0,00	0,00	0,00	0,00	0,00	0,00	0,00	0,00
251332	De médio e longo prazo	999999990	0,00	0,00	0,00	0,00	0,00	0,00	0,00	0,00
2513321	Exigível a curto prazo	999999990	0,00	0,00	0,00	0,00	0,00	0,00	0,00	0,00
2513322	Exigível a médio e longo prazo	999999990	0,00	0,00	0,00	0,00	0,00	0,00	0,00	0,00
25134	Construções diversas	999999990	0,00	0,00	0,00	0,00	0,00	0,00	0,00	0,00
251341	De curto prazo	999999990	0,00	0,00	0,00	0,00	0,00	0,00	0,00	0,00
251342	De médio e longo prazo	999999990	0,00	0,00	0,00	0,00	0,00	0,00	0,00	0,00
2513421	Exigível a curto prazo	999999990	0,00	0,00	0,00	0,00	0,00	0,00	0,00	0,00
2513422	Exigível a médio e longo prazo	999999990	0,00	0,00	0,00	0,00	0,00	0,00	0,00	0,00
25135	Viaturas e outro material de transporte	999999990	0,00	0,00	0,00	0,00	0,00	0,00	0,00	0,00
251351	De curto prazo	999999990	0,00	0,00	0,00	0,00	0,00	0,00	0,00	0,00
251352	De médio e longo prazo	999999990	0,00	0,00	0,00	0,00	0,00	0,00	0,00	0,00
2513521	Exigível a curto prazo	999999990	0,00	0,00	0,00	0,00	0,00	0,00	0,00	0,00
2513522	Exigível a médio e longo prazo	999999990	0,00	0,00	0,00	0,00	0,00	0,00	0,00	0,00
25136	Material de informática	999999990	0,00	0,00	0,00	0,00	0,00	0,00	0,00	0,00
251361	De curto prazo	999999990	0,00	0,00	0,00	0,00	0,00	0,00	0,00	0,00
251362	De médio e longo prazo	999999990	0,00	0,00	0,00	0,00	0,00	0,00	0,00	0,00
2513621	Exigível a curto prazo	999999990	0,00	0,00	0,00	0,00	0,00	0,00	0,00	0,00
2513622	Exigível a médio e longo prazo	999999990	0,00	0,00	0,00	0,00	0,00	0,00	0,00	0,00
25137	Maquinaria e equipamento	999999990	0,00	0,00	0,00	0,00	0,00	0,00	0,00	0,00
251371	De curto prazo	999999990	0,00	0,00	0,00	0,00	0,00	0,00	0,00	0,00
251372	De médio e longo prazo	999999990	0,00	0,00	0,00	0,00	0,00	0,00	0,00	0,00
2513721	Exigível a curto prazo	999999990	0,00	0,00	0,00	0,00	0,00	0,00	0,00	0,00
2513722	Exigível a médio e longo prazo	999999990	0,00	0,00	0,00	0,00	0,00	0,00	0,00	0,00
25138	Recursos militares	999999990	0,00	0,00	0,00	0,00	0,00	0,00	0,00	0,00
251381	De curto prazo	999999990	0,00	0,00	0,00	0,00	0,00	0,00	0,00	0,00
251382	De médio e longo prazo	999999990	0,00	0,00	0,00	0,00	0,00	0,00	0,00	0,00
2513821	Exigível a curto prazo	999999990	0,00	0,00	0,00	0,00	0,00	0,00	0,00	0,00
2513822	Exigível a médio e longo prazo	999999990	0,00	0,00	0,00	0,00	0,00	0,00	0,00	0,00
25139	Outros investimentos	999999990	0,00	0,00	0,00	0,00	0,00	0,00	0,00	0,00
251391	De curto prazo	999999990	0,00	0,00	0,00	0,00	0,00	0,00	0,00	0,00
251392	De médio e longo prazo	999999990	0,00	0,00	0,00	0,00	0,00	0,00	0,00	0,00
2513921	Exigível a curto prazo	999999990	0,00	0,00	0,00	0,00	0,00	0,00	0,00	0,00

Município de São Pedro do Sul

Ano: 2020

Conta	Designação	Entidade Parceira	Saldo Inicial		Movimentos do Período		Movimentos Acumulados		Saldo Final	
			Débito	Crédito	Débito	Crédito	Débito	Crédito	Débito	Crédito
2513922	Exigível a médio e longo prazo	999999990	0,00	0,00	0,00	0,00	0,00	0,00	0,00	0,00
252	Empréstimos por obrigações	999999990	0,00	0,00	0,00	0,00	0,00	0,00	0,00	0,00
2521	De curto prazo	999999990	0,00	0,00	0,00	0,00	0,00	0,00	0,00	0,00
2522	De médio e longo prazo	999999990	0,00	0,00	0,00	0,00	0,00	0,00	0,00	0,00
25221	Exigível a curto prazo	999999990	0,00	0,00	0,00	0,00	0,00	0,00	0,00	0,00
25222	Exigível a médio e longo prazo	999999990	0,00	0,00	0,00	0,00	0,00	0,00	0,00	0,00
253	Participantes de capital	999999990	0,00	0,00	0,00	0,00	0,00	0,00	0,00	0,00
2531	Entidade que controla Suprimentos e outros mútuos	999999990	0,00	0,00	0,00	0,00	0,00	0,00	0,00	0,00
25311	De curto prazo	999999990	0,00	0,00	0,00	0,00	0,00	0,00	0,00	0,00
25312	De médio e longo prazo	999999990	0,00	0,00	0,00	0,00	0,00	0,00	0,00	0,00
253121	Exigível a curto prazo	999999990	0,00	0,00	0,00	0,00	0,00	0,00	0,00	0,00
253122	Exigível a médio e longo prazo	999999990	0,00	0,00	0,00	0,00	0,00	0,00	0,00	0,00
2532	Outros participantes - Suprimentos e outros mútuos	999999990	0,00	0,00	0,00	0,00	0,00	0,00	0,00	0,00
25321	De curto prazo	999999990	0,00	0,00	0,00	0,00	0,00	0,00	0,00	0,00
25322	De médio e longo prazo	999999990	0,00	0,00	0,00	0,00	0,00	0,00	0,00	0,00
253221	Exigível a curto prazo	999999990	0,00	0,00	0,00	0,00	0,00	0,00	0,00	0,00
253222	Exigível a médio e longo prazo	999999990	0,00	0,00	0,00	0,00	0,00	0,00	0,00	0,00
254	Entidades controladas, associadas e empreendimentos	999999990	0,00	0,00	0,00	0,00	0,00	0,00	0,00	0,00
2541	De curto prazo	999999990	0,00	0,00	0,00	0,00	0,00	0,00	0,00	0,00
2542	De médio e longo prazo	999999990	0,00	0,00	0,00	0,00	0,00	0,00	0,00	0,00
25421	Exigível a curto prazo	999999990	0,00	0,00	0,00	0,00	0,00	0,00	0,00	0,00
25422	Exigível a médio e longo prazo	999999990	0,00	0,00	0,00	0,00	0,00	0,00	0,00	0,00
255	Particulares	999999990	0,00	0,00	0,00	0,00	0,00	0,00	0,00	0,00
2551	Depósitos, certificados de depósitos e poupança	999999990	0,00	0,00	0,00	0,00	0,00	0,00	0,00	0,00
25511	De curto prazo	999999990	0,00	0,00	0,00	0,00	0,00	0,00	0,00	0,00
25512	De médio e longo prazo	999999990	0,00	0,00	0,00	0,00	0,00	0,00	0,00	0,00
255121	Exigível a curto prazo	999999990	0,00	0,00	0,00	0,00	0,00	0,00	0,00	0,00
255122	Exigível a médio e longo prazo	999999990	0,00	0,00	0,00	0,00	0,00	0,00	0,00	0,00
2559	Outros	999999990	0,00	0,00	0,00	0,00	0,00	0,00	0,00	0,00
25591	De curto prazo	999999990	0,00	0,00	0,00	0,00	0,00	0,00	0,00	0,00
25592	De médio e longo prazo	999999990	0,00	0,00	0,00	0,00	0,00	0,00	0,00	0,00
255921	Exigível a curto prazo	999999990	0,00	0,00	0,00	0,00	0,00	0,00	0,00	0,00
255922	Exigível a médio e longo prazo	999999990	0,00	0,00	0,00	0,00	0,00	0,00	0,00	0,00
256	Acordos de concessão de serviços	999999990	0,00	0,00	0,00	0,00	0,00	0,00	0,00	0,00
2561	De curto prazo	999999990	0,00	0,00	0,00	0,00	0,00	0,00	0,00	0,00

Município de São Pedro do Sul

Ano: 2020

Conta	Designação	Entidade Parceira	Saldo Inicial		Movimentos do Período		Movimentos Acumulados		Saldo Final	
			Débito	Crédito	Débito	Crédito	Débito	Crédito	Débito	Crédito
2562	De médio e longo prazo	999999990	0,00	0,00	0,00	0,00	0,00	0,00	0,00	0,00
25621	Exigível a curto prazo	999999990	0,00	0,00	0,00	0,00	0,00	0,00	0,00	0,00
25622	Exigível a médio e longo prazo	999999990	0,00	0,00	0,00	0,00	0,00	0,00	0,00	0,00
259	Outros financiadores	999999990	0,00	0,00	0,00	0,00	0,00	0,00	0,00	0,00
2591	De curto prazo	999999990	0,00	0,00	0,00	0,00	0,00	0,00	0,00	0,00
2592	De médio e longo prazo	999999990	0,00	0,00	0,00	0,00	0,00	0,00	0,00	0,00
25921	Exigível a curto prazo	999999990	0,00	0,00	0,00	0,00	0,00	0,00	0,00	0,00
25922	Exigível a médio e longo prazo	999999990	0,00	0,00	0,00	0,00	0,00	0,00	0,00	0,00
26	Acionistas/sócios/associados	999999990	0,00	0,00	0,00	0,00	0,00	0,00	0,00	0,00
261	Acionistas c/subscrição	999999990	0,00	0,00	0,00	0,00	0,00	0,00	0,00	0,00
262	Sócios/Associados quotas não liberadas	999999990	0,00	0,00	0,00	0,00	0,00	0,00	0,00	0,00
263	Adiantamentos por conta de lucros	999999990	0,00	0,00	0,00	0,00	0,00	0,00	0,00	0,00
264	Resultados atribuídos	999999990	0,00	0,00	0,00	0,00	0,00	0,00	0,00	0,00
2641	Natureza credora	999999990	0,00	0,00	0,00	0,00	0,00	0,00	0,00	0,00
2642	Natureza devedora	999999990	0,00	0,00	0,00	0,00	0,00	0,00	0,00	0,00
265	Lucros disponíveis	999999990	0,00	0,00	0,00	0,00	0,00	0,00	0,00	0,00
266	Empréstimos concedidos à entidade que controla	999999990	0,00	0,00	0,00	0,00	0,00	0,00	0,00	0,00
2661	De curto prazo	999999990	0,00	0,00	0,00	0,00	0,00	0,00	0,00	0,00
2662	De médio e longo prazo	999999990	0,00	0,00	0,00	0,00	0,00	0,00	0,00	0,00
26621	Realizável a curto prazo	999999990	0,00	0,00	0,00	0,00	0,00	0,00	0,00	0,00
26622	Realizável a médio e longo prazo	999999990	0,00	0,00	0,00	0,00	0,00	0,00	0,00	0,00
268	Outras operações	999999990	0,00	0,00	0,00	0,00	0,00	0,00	0,00	0,00
2681	Natureza ativa	999999990	0,00	0,00	0,00	0,00	0,00	0,00	0,00	0,00
26811	De curto prazo	999999990	0,00	0,00	0,00	0,00	0,00	0,00	0,00	0,00
26812	De médio e longo prazo	999999990	0,00	0,00	0,00	0,00	0,00	0,00	0,00	0,00
268121	Realizável a curto prazo	999999990	0,00	0,00	0,00	0,00	0,00	0,00	0,00	0,00
268122	Realizável a médio e longo prazo	999999990	0,00	0,00	0,00	0,00	0,00	0,00	0,00	0,00
2682	Natureza Passiva	999999990	0,00	0,00	0,00	0,00	0,00	0,00	0,00	0,00
269	Perdas por imparidade acumuladas	999999990	0,00	0,00	0,00	0,00	0,00	0,00	0,00	0,00
2691	Acionistas c/subscrição	999999990	0,00	0,00	0,00	0,00	0,00	0,00	0,00	0,00
2692	Sócios/Associados quotas não liberadas	999999990	0,00	0,00	0,00	0,00	0,00	0,00	0,00	0,00
2693	Adiantamentos por conta de lucros	999999990	0,00	0,00	0,00	0,00	0,00	0,00	0,00	0,00
2694	Empréstimos concedidos à entidade que controla	999999990	0,00	0,00	0,00	0,00	0,00	0,00	0,00	0,00
26941	De curto prazo	999999990	0,00	0,00	0,00	0,00	0,00	0,00	0,00	0,00
26942	De médio e longo prazo	999999990	0,00	0,00	0,00	0,00	0,00	0,00	0,00	0,00

Município de São Pedro do Sul

Ano: 2020

Conta	Designação	Entidade Parceira	Saldo Inicial		Movimentos do Período		Movimentos Acumulados		Saldo Final	
			Débito	Crédito	Débito	Crédito	Débito	Crédito	Débito	Crédito
269421	Realizável a curto prazo	999999990	0,00	0,00	0,00	0,00	0,00	0,00	0,00	0,00
269422	Realizável a médio e longo prazo	999999990	0,00	0,00	0,00	0,00	0,00	0,00	0,00	0,00
2695	Resultados atribuídos - Natureza devedora	999999990	0,00	0,00	0,00	0,00	0,00	0,00	0,00	0,00
2699	Outras operações	999999990	0,00	0,00	0,00	0,00	0,00	0,00	0,00	0,00
26991	De curto prazo	999999990	0,00	0,00	0,00	0,00	0,00	0,00	0,00	0,00
26992	De médio e longo prazo	999999990	0,00	0,00	0,00	0,00	0,00	0,00	0,00	0,00
269921	Realizável a curto prazo	999999990	0,00	0,00	0,00	0,00	0,00	0,00	0,00	0,00
269922	Realizável a médio e longo prazo	999999990	0,00	0,00	0,00	0,00	0,00	0,00	0,00	0,00
27	Outras contas a receber e a pagar	999999990	3 959 627,08	4 450 168,73	0,00	0,00	21 352 272,62	23 062 351,88	0,00	1 710 079,26
270	Devedores e credores por contratos de cedência	999999990	0,00	0,00	0,00	0,00	0,00	0,00	0,00	0,00
2701	Devedores por contratos de cedência	999999990	0,00	0,00	0,00	0,00	0,00	0,00	0,00	0,00
27011	Realizável até 12 meses	999999990	0,00	0,00	0,00	0,00	0,00	0,00	0,00	0,00
27012	Realizável a mais de 12 meses	999999990	0,00	0,00	0,00	0,00	0,00	0,00	0,00	0,00
2702	Credores por contratos de cedência	999999990	0,00	0,00	0,00	0,00	0,00	0,00	0,00	0,00
27021	Exigível até 12 meses	999999990	0,00	0,00	0,00	0,00	0,00	0,00	0,00	0,00
27022	Exigível a mais de 12 meses	999999990	0,00	0,00	0,00	0,00	0,00	0,00	0,00	0,00
271	Fornecedores de investimentos	999999990	14 546,08	2 402 950,78	0,00	0,00	9 760 885,04	11 456 709,80	0,00	1 695 824,76
2711	Fornecedores de investimentos c/c	999999990	14 546,08	1 218 323,20	0,00	0,00	4 737 032,26	5 571 970,93	0,00	834 938,67
27111	Exigível até 12 meses	999999990	14 546,08	1 218 323,20	0,00	0,00	4 737 032,26	5 571 970,93	0,00	834 938,67
27111000001	AIRC-Associação de Informática da Região Centro	999999990	0,00	0,00	0,00	0,00	0,00	2 375,13	0,00	2 375,13
27111000007	PH - Informática e Micro Sistemas, LDA.	999999990	0,00	0,00	0,00	0,00	26 035,41	26 035,41	0,00	0,00
27111000008	Pires & Pina, LDA	999999990	0,00	0,00	0,00	0,00	0,00	0,00	0,00	0,00
27111000023	O VIDRINHO - Comércio de Vidros, LDA.	999999990	0,00	0,00	0,00	0,00	1 718,06	1 718,06	0,00	0,00
27111000027	Daniel, Santos & Afonso, L.da	999999990	0,00	1 073,50	0,00	0,00	1 440,30	1 440,30	0,00	0,00
27111000030	Papelaria Académica - Jacinto Francisco V. Dias Eirinh	999999990	0,00	850,48	0,00	0,00	1 713,40	1 713,40	0,00	0,00
27111000032	Irmãos Teles, lda - Entreposto Comercial da Ponte	999999990	0,00	0,00	0,00	0,00	0,00	73,80	0,00	73,80
27111000034	EMBEIRAL - Engenharia e Construção, SA	999999990	0,00	0,00	0,00	0,00	280 352,99	280 352,99	0,00	0,00
27111000035	PAULOSAUTO-Peças e Auto Industriais, LDA.	999999990	0,00	0,00	0,00	0,00	0,00	0,00	0,00	0,00
27111000037	PEDIPEÇAS - Soc. Comercial Peças para Automóveis	999999990	0,00	0,00	0,00	0,00	100,25	100,25	0,00	0,00
27111000044	Valter Ferreira Arcanjo, LDA.	999999990	0,00	0,00	0,00	0,00	8 352,28	8 352,28	0,00	0,00
27111000054	Mármores Santa Luzia, L.da	999999990	0,00	0,00	0,00	0,00	0,00	0,00	0,00	0,00
27111000060	Lafoquímica - Comércio de Produtos Químicos, L.da	999999990	0,00	0,00	0,00	0,00	21 749,56	21 749,56	0,00	0,00
27111000062	Moreira & Rodrigues, S.A.	999999990	0,00	83,47	0,00	0,00	1 021,82	1 021,82	0,00	0,00
27111000075	Lufertel - Equipamentos de Hotelaria, Lda	999999990	0,00	2 740,44	0,00	0,00	9 799,41	9 799,41	0,00	0,00
27111000078	Mário Gonçalves, LDA.	999999990	0,00	0,00	0,00	0,00	0,00	0,00	0,00	0,00

Município de São Pedro do Sul

Ano: 2020

Conta	Designação	Entidade Parceira	Saldo Inicial		Movimentos do Período		Movimentos Acumulados		Saldo Final	
			Débito	Crédito	Débito	Crédito	Débito	Crédito	Débito	Crédito
27111000084	C. A. Santos - Comércio de Electrodomésticos, L.da	999999990	0,00	215,00	0,00	0,00	1 003,00	1 003,00	0,00	0,00
27111000091	Albinox - Construções Metálicas, L.da	999999990	0,00	0,00	0,00	0,00	0,00	0,00	0,00	0,00
27111000102	Sidónio Pinto Madanelo, L.da	999999990	0,00	0,00	0,00	0,00	0,00	3 592,78	0,00	3 592,78
27111000109	Larus - Artigos p/ construção e Equipamentos, LDA.	999999990	0,00	0,00	0,00	0,00	0,00	0,00	0,00	0,00
27111000122	António Carlos Gomes Almeida	999999990	0,00	0,00	0,00	0,00	400,00	400,00	0,00	0,00
27111000147	Mármores João Costa & Filhos, lda.	999999990	0,00	0,00	0,00	0,00	0,00	0,00	0,00	0,00
27111000243	Carmo, S.A.	999999990	0,00	0,00	0,00	0,00	0,00	0,00	0,00	0,00
27111000272	Bovisil - Bobinagens de Viseu, LDA.	999999990	0,00	0,00	0,00	0,00	0,00	0,00	0,00	0,00
27111000276	Vismec - Instalações Electromecânicas, LDA	999999990	0,00	0,00	0,00	0,00	16 645,59	18 644,34	0,00	1 998,75
27111000380	Petróleos de Portugal - Petrogal, SA	999999990	0,00	0,00	0,00	0,00	0,00	0,00	0,00	0,00
27111000420	Eduardo Nuno Rodrigues Silva Oliveira	999999990	0,00	0,00	0,00	0,00	132,50	132,50	0,00	0,00
27111000431	EDP - Serviço Universal, S.A.	999999990	0,00	2 137,43	0,00	0,00	0,00	2 137,43	0,00	2 137,43
27111000491	Francisco Almeida Pinheiro, Lda	999999990	0,00	87 817,77	0,00	0,00	90 043,77	90 043,77	0,00	0,00
27111000572	Associação de Municípios do Planalto Beirão	999999990	0,00	46 740,00	0,00	0,00	46 740,00	46 740,00	0,00	0,00
27111000616	Sinat, Sinalização de Trânsito, LDA.	999999990	0,00	0,00	0,00	0,00	1 595,31	4 174,01	0,00	2 578,70
27111000628	Soinca-Sociedade Industrial de Cucujães, SA	999999990	0,00	209,10	0,00	0,00	209,10	209,10	0,00	0,00
27111000668	Lopes & Covelo - Mobiliário e Decorações, Lda	999999990	0,00	250,00	0,00	0,00	685,00	685,00	0,00	0,00
27111000713	Visipapel - Papel e Cartão, LDA.	999999990	0,00	0,00	0,00	0,00	567,34	567,34	0,00	0,00
27111000734	Gruman - Gruas de Mangualde	999999990	0,00	4 169,70	0,00	0,00	4 169,70	4 169,70	0,00	0,00
27111000769	Bricantel-Com.Material Eléctrico de Bragança, L.da	999999990	0,00	0,00	0,00	0,00	0,00	0,00	0,00	0,00
27111000857	Alberto, João e Ladeira, Lda.	999999990	0,00	0,00	0,00	0,00	0,00	0,00	0,00	0,00
27111000873	S.N.S.V. - Sociedade Nacional de Sinalização Vertical,	999999990	0,00	759,05	0,00	0,00	1 199,64	1 662,87	0,00	463,23
27111000923	Mendes & Irmãos, L.da	999999990	0,00	344,40	0,00	0,00	344,40	344,40	0,00	0,00
27111001008	Manuel Castanheira Almeida Jacinto	999999990	0,00	0,00	0,00	0,00	1 060,00	1 060,00	0,00	0,00
27111001063	Via Verde de Portugal-Gestão de Sistemas Electró.Cob	999999990	0,00	0,00	0,00	0,00	0,00	0,00	0,00	0,00
27111001114	Júlio Figueiredo & Rui Fernandes, Granitos, Terraplana	999999990	0,00	41 795,80	0,00	0,00	123 725,20	123 725,20	0,00	0,00
27111001241	Editorial Livro Aberto - Alberto M. Freches	999999990	0,00	120,00	0,00	0,00	0,00	120,00	0,00	120,00
27111003272	Meteol - Mobiliário e Equipamentos de Telecomunicaçõ	999999990	0,00	387,45	0,00	0,00	1 819,17	1 819,17	0,00	0,00
27111003501	Alberto de Dion Melo Cardoso Moniz	999999990	0,00	0,00	0,00	0,00	31 468,90	31 468,90	0,00	0,00
27111003502	Elisa Maria Moreno de Dion Cardoso Moniz da Cunha	999999990	0,00	0,00	0,00	0,00	31 468,90	31 468,90	0,00	0,00
27111003742	Certoma - Comércio Técnico de Máquina, Lda.	999999990	0,00	0,00	0,00	0,00	14 145,00	14 145,00	0,00	0,00
27111003777	SinalArte - Industria de Sinalização, Lda	999999990	0,00	714,53	0,00	0,00	1 555,09	1 555,09	0,00	0,00
27111003848	Maria da Glória Moreno de Dion Cardoso Moniz	999999990	0,00	0,00	0,00	0,00	31 468,89	31 468,89	0,00	0,00
27111003851	Wurth - Portugal, Lda	999999990	0,00	546,12	0,00	0,00	546,12	546,12	0,00	0,00
27111004001	Aquamatic - Sistemas de Rega, S.A.	999999990	0,00	0,00	0,00	0,00	662,27	662,27	0,00	0,00

Município de São Pedro do Sul

Ano: 2020

Conta	Designação	Entidade Parceira	Saldo Inicial		Movimentos do Período		Movimentos Acumulados		Saldo Final	
			Débito	Crédito	Débito	Crédito	Débito	Crédito	Débito	Crédito
27111004022	Schréder Iluminação S.A.	999999990	0,00	0,00	0,00	0,00	0,00	0,00	0,00	0,00
27111004058	MINFO - Comércio de Microinformática, Lda	999999990	0,00	106,39	0,00	0,00	106,39	106,39	0,00	0,00
27111004082	Construções do Varoso, Lda.	999999990	0,00	0,00	0,00	0,00	0,00	0,00	0,00	0,00
27111004098	Helder & Luis Madeira, Lda	999999990	0,00	0,00	0,00	0,00	0,00	0,00	0,00	0,00
27111004141	Metaveiro - Mobiliário, Equip. Telec. de Aveiro, Lda	999999990	0,00	0,00	0,00	0,00	17,22	17,22	0,00	0,00
27111004249	N.F. Pegado, Lda	999999990	0,00	0,00	0,00	0,00	1 517,51	1 517,51	0,00	0,00
27111004251	Areal Editores, S.A	999999990	0,00	0,00	0,00	0,00	3 761,38	3 761,38	0,00	0,00
27111004272	Páginadoze Soluções Informáticas	999999990	0,00	2 028,02	0,00	0,00	8 390,81	8 390,81	0,00	0,00
27111004282	ESRI Portugal - Sistemas e Informação Geográfica, S.	999999990	0,00	0,00	0,00	0,00	10 372,84	10 372,84	0,00	0,00
27111004300	Papelíquidos - Comércio de Produtos de Limpeza, L.da	999999990	0,00	0,00	0,00	0,00	231,24	231,24	0,00	0,00
27111004307	Flow Systems - Sistemas de Medição de Fluidos, Lda	999999990	0,00	0,00	0,00	0,00	0,00	0,00	0,00	0,00
27111004338	Artur Florêncio e Filhos	999999990	0,00	0,00	0,00	0,00	0,00	0,00	0,00	0,00
27111004493	Farmácia Marques da Costa, Lda.	999999990	0,00	0,00	0,00	0,00	89,28	565,28	0,00	476,00
27111004519	Fernando L. Gaspar-Sinalização e Equipamentos Rodo	999999990	0,00	0,00	0,00	0,00	0,00	0,00	0,00	0,00
27111004588	Jet Cooler - Águas e Cafés, SA	999999990	0,00	0,00	0,00	0,00	713,40	713,40	0,00	0,00
27111004629	Montes de Animação-Circuitos Turísticos, CRL	999999990	0,00	1 291,50	0,00	0,00	0,00	1 291,50	0,00	1 291,50
27111004662	Instituto Português da Qualidade	999999990	0,00	34,44	0,00	0,00	34,44	34,44	0,00	0,00
27111004727	ITS - Iberica, Lda.	999999990	0,00	144,00	0,00	0,00	0,00	144,00	0,00	144,00
27111004744	Worten - Equipamentos para o Lar, Sa.	999999990	0,00	0,00	0,00	0,00	0,00	0,00	0,00	0,00
27111004826	Instituto de Gestão Financeira e de Infra-estruturas da	999999990	0,00	30 000,00	0,00	0,00	0,00	30 000,00	0,00	30 000,00
27111004942	Montalvia Construtora, S.A.	999999990	14 546,08	0,00	0,00	0,00	14 546,08	0,00	14 546,08	0,00
27111005074	Hanna Instruments - Instrumentos de Controlo, L.da	999999990	0,00	0,00	0,00	0,00	854,24	854,24	0,00	0,00
27111005097	CENTROFAX	999999990	0,00	0,00	0,00	0,00	0,00	0,00	0,00	0,00
27111005124	Lemos & Irmão, S.A.	999999990	0,00	0,00	0,00	0,00	12 886,58	12 886,58	0,00	0,00
27111005217	NAUTILUS - Indústria e Comércio de Mobiliário, S.A.	999999990	0,00	16 376,98	0,00	0,00	17 086,12	17 086,12	0,00	0,00
27111005305	Norte Escolar - Equipamentos Educativos, Lda	999999990	0,00	0,00	0,00	0,00	0,00	0,00	0,00	0,00
27111005307	STAPLES Portugal - Equipamento de Escritório, S.A.	999999990	0,00	0,00	0,00	0,00	0,00	0,00	0,00	0,00
27111005451	Alcino Vala, Lda	999999990	0,00	28,80	0,00	0,00	0,00	28,80	0,00	28,80
27111005599	Cativantelucro - Construções, Lda	999999990	0,00	0,00	0,00	0,00	6 752,80	6 752,80	0,00	0,00
27111005875	Paviazeméis - Pavimentações de Azeméis, Lda	999999990	0,00	0,00	0,00	0,00	61 399,19	61 399,19	0,00	0,00
27111006013	Sports Partner - Distribuição e Fabrico de Equipamento	999999990	0,00	0,00	0,00	0,00	0,00	0,00	0,00	0,00
27111006114	Irmãos Almeida Cabral, Lda	999999990	0,00	156 207,72	0,00	0,00	692 037,65	758 560,00	0,00	66 522,35
27111006116	BCN - Sistemas de Escritório e Imagem,SA	999999990	0,00	0,00	0,00	0,00	0,00	0,00	0,00	0,00
27111006184	Inerbeiral- Central de Agregados e Betuminosos	999999990	0,00	0,00	0,00	0,00	138 282,30	138 282,30	0,00	0,00
27111006342	Officelan, Lda.	999999990	0,00	0,00	0,00	0,00	0,00	0,00	0,00	0,00

Município de São Pedro do Sul

Ano: 2020

Conta	Designação	Entidade Parceira	Saldo Inicial		Movimentos do Período		Movimentos Acumulados		Saldo Final	
			Débito	Crédito	Débito	Crédito	Débito	Crédito	Débito	Crédito
27111006368	Adágio - Instrumentos Musicais, LDA	999999990	0,00	0,00	0,00	0,00	0,00	0,00	0,00	0,00
27111006500	Novabit, Informática Unipessoal, Lda.	999999990	0,00	445,55	0,00	0,00	1 680,47	1 680,47	0,00	0,00
27111006505	VougaCardoso - Materiais de Construção, Unipessoal l	999999990	0,00	57,81	0,00	0,00	57,81	57,81	0,00	0,00
27111006583	Títulaventura Reparação Automóvel, Com. de Peças e	999999990	0,00	0,00	0,00	0,00	24 600,00	24 600,00	0,00	0,00
27111006650	Manuel Fernandes Marques, Unipessoal, Lda	999999990	0,00	0,00	0,00	0,00	0,00	0,00	0,00	0,00
27111006652	Remateprodígio Granitos Unip. Lda	999999990	0,00	0,00	0,00	0,00	36 298,64	36 298,64	0,00	0,00
27111006800	Olívia Ferreira Martins	999999990	0,00	0,00	0,00	0,00	976,00	976,00	0,00	0,00
27111006807	Lease Plan Portugal, Lda	999999990	0,00	0,00	0,00	0,00	0,00	0,00	0,00	0,00
27111006809	Teipicauto - Tudo para Automóveis, Lda.	999999990	0,00	0,00	0,00	0,00	0,00	0,00	0,00	0,00
27111006949	Vedaviseu - Redes Metálicas e Vedações, Lda	999999990	0,00	0,00	0,00	0,00	0,00	0,00	0,00	0,00
27111006993	Gentil Paiva, Unipessoal Lda	999999990	0,00	1 961,00	0,00	0,00	1 961,00	1 961,00	0,00	0,00
27111006995	Alberto, Joao & Ladeira, Lda.	999999990	0,00	0,00	0,00	0,00	399,98	399,98	0,00	0,00
27111007039	Carlos Alberto Teixeira Rodrigues	999999990	0,00	12 894,90	0,00	0,00	49 964,96	56 078,58	0,00	6 113,62
27111007059	Beruni - Artes Gráficas e Publicidade, lda.	999999990	0,00	0,00	0,00	0,00	36,90	36,90	0,00	0,00
27111007089	PC Slot, Lda.	999999990	0,00	2 388,80	0,00	0,00	12 044,55	12 044,55	0,00	0,00
27111007106	Acin Icloud Solutions	999999990	0,00	0,00	0,00	0,00	0,00	0,00	0,00	0,00
27111007145	Irmãos Almeida Cabral II-Ambiente,S.A.	999999990	0,00	39 193,30	0,00	0,00	39 193,30	39 193,30	0,00	0,00
27111007148	Visoedifica - Planeamento,Gestão e Construção Civil L	999999990	0,00	0,00	0,00	0,00	119 345,46	119 345,46	0,00	0,00
27111007278	Rogério Carvalho de Oliveira	999999990	0,00	9 583,49	0,00	0,00	10 685,59	10 685,59	0,00	0,00
27111007283	ForMartinauto, SA	999999990	0,00	7 489,46	0,00	0,00	7 489,46	7 489,46	0,00	0,00
27111007289	Ecofloat - Soluções Para Escritórios, Lda	999999990	0,00	0,00	0,00	0,00	0,00	0,00	0,00	0,00
27111007308	Socitop Unipessoal, Lda.	999999990	0,00	0,00	0,00	0,00	278 714,93	278 714,93	0,00	0,00
27111007349	João Manuel Rodrigues Cardoso Pinto	999999990	0,00	0,00	0,00	0,00	14 443,34	14 443,34	0,00	0,00
27111007357	PAVIMARCA,LDA.-EMPREITEIRO DE OBRAS PUBLI(	999999990	0,00	27 239,21	0,00	0,00	27 239,21	47 645,06	0,00	20 405,85
27111007516	MOMEL - Comércio de Artigos Sanitários e Rega S.A.	999999990	0,00	0,00	0,00	0,00	508,91	508,91	0,00	0,00
27111007621	CV-Comércio de Materiais de Construção, Lda	999999990	0,00	29,21	0,00	0,00	29,21	29,21	0,00	0,00
27111007825	Factor Ambiente, Engenharia do Ambiente, Lda.	999999990	0,00	208 663,89	0,00	0,00	701 845,90	1 036 327,76	0,00	334 481,86
27111007831	4ENERGY - Comércio e Instalações Técnicas, Lda	999999990	0,00	0,00	0,00	0,00	1 172,87	12 591,30	0,00	11 418,43
27111007859	Matos & Pinto - Construções,Lda	999999990	0,00	229 649,13	0,00	0,00	255 272,64	255 272,64	0,00	0,00
27111007901	Quadrantazimute, Lda.	999999990	0,00	43 659,84	0,00	0,00	76 937,56	76 937,56	0,00	0,00
27111007971	Teixeira Pinto & Soares, S.A.	999999990	0,00	0,00	0,00	0,00	54 234,36	54 234,36	0,00	0,00
27111008004	Sociedade Agrícola Ferreira & Filhos, SA	999999990	0,00	0,00	0,00	0,00	0,00	0,00	0,00	0,00
27111008034	CloudSymbiosis IT Consulting, Lda	999999990	0,00	0,00	0,00	0,00	0,00	0,00	0,00	0,00
27111008072	Decunify - Soluções de Comunicações, S.A.	999999990	0,00	617,46	0,00	0,00	617,46	617,46	0,00	0,00
27111008206	EMAG - Equipamentos Mário Agostinho. Lda	999999990	0,00	0,00	0,00	0,00	0,00	0,00	0,00	0,00

Município de São Pedro do Sul

Ano: 2020

Conta	Designação	Entidade Parceira	Saldo Inicial		Movimentos do Período		Movimentos Acumulados		Saldo Final	
			Débito	Crédito	Débito	Crédito	Débito	Crédito	Débito	Crédito
27111008364	Arquijardim, S.A.	999999990	0,00	0,00	0,00	0,00	122 841,11	122 841,11	0,00	0,00
27111008441	Cantinho do Varoso II - Construções L.da	999999990	0,00	0,00	0,00	0,00	0,00	0,00	0,00	0,00
27111008491	VecoUrbanDesign - Unipessoal	999999990	0,00	4 035,75	0,00	0,00	7 045,56	7 045,56	0,00	0,00
27111008510	Smartstep - Sistema de Mobilidade Integrados, Lda	999999990	0,00	0,00	0,00	0,00	0,00	0,00	0,00	0,00
27111008619	GUMERVIAS CONST.CIVIL E OBRAS PUB.,LDA	999999990	0,00	201 400,54	0,00	0,00	599 759,90	621 145,27	0,00	21 385,37
27111008742	Novavet - Distribuição Farmacéutica	999999990	0,00	0,00	0,00	0,00	0,00	0,00	0,00	0,00
27111008782	Forminho - Consultoria de Gestão e Formação, Lda	999999990	0,00	0,00	0,00	0,00	0,00	0,00	0,00	0,00
27111008829	Nunes Brás & Santos Sousa - Soluções de Engenharia	999999990	0,00	0,00	0,00	0,00	0,00	0,00	0,00	0,00
27111008845	SinalNorte, Sinalização e Marcação de Estradas, Lda	999999990	0,00	0,00	0,00	0,00	0,00	0,00	0,00	0,00
27111008865	Rodrigues & Pereiro, Lda.	999999990	0,00	30 456,13	0,00	0,00	30 456,13	30 456,13	0,00	0,00
27111008933	Tributubos, Lda	999999990	0,00	0,00	0,00	0,00	0,00	0,00	0,00	0,00
27111008935	BOOM LIFT - Venda, Aluguer e Assistência Industrial, I	999999990	0,00	0,00	0,00	0,00	0,00	0,00	0,00	0,00
27111008969	Proxsys Solutions, Lda	999999990	0,00	0,00	0,00	0,00	84 244,25	84 244,25	0,00	0,00
27111008979	Giscad - Geomática e Engenharia, Lda	999999990	0,00	0,00	0,00	0,00	0,00	0,00	0,00	0,00
27111008993	Bruno & Lopes, Engenheiros Civis Associados, Lda	999999990	0,00	0,00	0,00	0,00	0,00	0,00	0,00	0,00
27111009006	Jormax Industria, Lda	999999990	0,00	0,00	0,00	0,00	135,98	135,98	0,00	0,00
27111009007	Touchfire, Lda	999999990	0,00	0,00	0,00	0,00	0,00	0,00	0,00	0,00
27111009058	Contenur Portugal, SA	999999990	0,00	0,00	0,00	0,00	0,00	0,00	0,00	0,00
27111009099	Ambiflora, Serviços de Silvicultura e Exploração Flores	999999990	0,00	0,00	0,00	0,00	0,00	0,00	0,00	0,00
27111009114	Auto Carisma - Comércio de Veículos, Lda	999999990	0,00	0,00	0,00	0,00	0,00	0,00	0,00	0,00
27111009146	Manuel Pastor Costa & Martha, Lda	999999990	0,00	0,00	0,00	0,00	0,00	0,00	0,00	0,00
27111009161	Digibrito - Sistemas Informáticos, Lda	999999990	0,00	0,00	0,00	0,00	0,00	0,00	0,00	0,00
27111009166	Cantinho do Varoso III, Ldª	999999990	0,00	0,00	0,00	0,00	0,00	0,00	0,00	0,00
27111009193	Métrica Primordial, Unipessoal Lda.	999999990	0,00	0,00	0,00	0,00	0,00	10 664,10	0,00	10 664,10
27111009236	Magnetic Water, SA	999999990	0,00	0,00	0,00	0,00	0,00	0,00	0,00	0,00
27111009237	Butterfly Ideas, Lda	999999990	0,00	0,00	0,00	0,00	0,00	0,00	0,00	0,00
27111009261	Optimustubos, Produtos e Acessórios para àgua e San	999999990	0,00	0,00	0,00	0,00	5 822,05	5 822,05	0,00	0,00
27111009354	Joaquim Eduardo da Silva Botelho	999999990	0,00	0,00	0,00	0,00	0,00	0,00	0,00	0,00
27111009400	Joao Manuel Lima Marques	999999990	0,00	0,00	0,00	0,00	0,00	0,00	0,00	0,00
27111009443	Basmoita - Basculantes da Serra da Moita, Lda	999999990	0,00	0,00	0,00	0,00	0,00	0,00	0,00	0,00
27111009444	BLUEMATER,S.A.	999999990	0,00	0,00	0,00	0,00	24 148,18	24 148,18	0,00	0,00
27111009451	Carmo Estruturas em Madeira, S.A.	999999990	0,00	0,00	0,00	0,00	3 821,30	3 821,30	0,00	0,00
27111009512	Clave D'Ideias - Estruturas Metalomecânicas, Unipess	999999990	0,00	541,20	0,00	0,00	541,20	541,20	0,00	0,00
27111009521	Maria Laura Martins Ribeiro	999999990	0,00	0,00	0,00	0,00	0,00	0,00	0,00	0,00
27111009522	Maria das Dores Martins Ribeiro Silva	999999990	0,00	0,00	0,00	0,00	0,00	0,00	0,00	0,00

Município de São Pedro do Sul

Ano: 2020

Conta	Designação	Entidade Parceira	Saldo Inicial		Movimentos do Período		Movimentos Acumulados		Saldo Final	
			Débito	Crédito	Débito	Crédito	Débito	Crédito	Débito	Crédito
27111009523	Gaspar Martins Ribeiro	999999990	0,00	0,00	0,00	0,00	0,00	0,00	0,00	0,00
27111009524	Manuel da Costa Ribeiro	999999990	0,00	0,00	0,00	0,00	0,00	0,00	0,00	0,00
27111009525	Isabel Cristina Ribeiro dos Santos Marques Antunes	999999990	0,00	0,00	0,00	0,00	0,00	0,00	0,00	0,00
27111009632	Rofel - Indústria Metalúrgica de Águeda, Lda	999999990	0,00	0,00	0,00	0,00	2 944,01	2 944,01	0,00	0,00
27111009661	Casa Piocheur Portugal, Lda	999999990	0,00	0,00	0,00	0,00	0,00	0,00	0,00	0,00
27111009664	LNEG - Unidade de Águas Subterrâneas	999999990	0,00	844,44	0,00	0,00	844,44	844,44	0,00	0,00
27111009667	Ideias Equivalentes Unipessoal, Lda	999999990	0,00	0,00	0,00	0,00	60 375,35	93 641,73	0,00	33 266,38
27111009678	Enkrott - Gestão e Tratamento de Águas, S.A	999999990	0,00	0,00	0,00	0,00	10 086,00	10 086,00	0,00	0,00
27111009679	João Carlos de Almeida Correia Filhos, Lda.	999999990	0,00	0,00	0,00	0,00	22 237,21	22 237,21	0,00	0,00
27111009761	Sociasfaltos, Asfaltagens de Vias de Comunicações, U	999999990	0,00	0,00	0,00	0,00	0,00	40 080,72	0,00	40 080,72
27111009774	Associação Musical Sinfonietta D'Óbidos	999999990	0,00	0,00	0,00	0,00	0,00	0,00	0,00	0,00
27111009789	Centro de Hidroterapia e Recreio das Termas de São F	999999990	0,00	0,00	0,00	0,00	55 000,00	55 000,00	0,00	0,00
27111009796	VoltLine, Unipessoal Lda	999999990	0,00	0,00	0,00	0,00	6 298,86	6 298,86	0,00	0,00
27111009810	Ivo Miguel Almeida Marques	999999990	0,00	0,00	0,00	0,00	0,00	0,00	0,00	0,00
27111009819	Elisa Ribeiro de Abreu	999999990	0,00	0,00	0,00	0,00	6 900,00	6 900,00	0,00	0,00
27111009838	Espina & Delfin, S.L.	999999990	0,00	0,00	0,00	0,00	138 659,35	138 659,35	0,00	0,00
27111009847	Francisco José de Oliveira	999999990	0,00	0,00	0,00	0,00	5 904,80	5 904,80	0,00	0,00
27111009904	Editora Hogrefe, Lda	999999990	0,00	0,00	0,00	0,00	0,00	0,00	0,00	0,00
27111009939	Peçucauto - Comércio de peças e automóveis, lda	999999990	0,00	0,00	0,00	0,00	0,00	0,00	0,00	0,00
27111009950	Viptrónica - Importação e Exportação de Componentes	999999990	0,00	0,00	0,00	0,00	159,78	159,78	0,00	0,00
27111009960	Rebelo & Oliveira-Comercio de Tubos Hidraulicos Lda	999999990	0,00	0,00	0,00	0,00	0,00	0,00	0,00	0,00
27111009962	CONWAY, LDA	999999990	0,00	0,00	0,00	0,00	64 567,82	272 548,15	0,00	207 980,33
27111010013	Socorpena, Engenharia e Construção, S.A.	999999990	0,00	0,00	0,00	0,00	0,00	42 711,07	0,00	42 711,07
27111010016	Libertrium, Lda.	999999990	0,00	0,00	0,00	0,00	6 088,50	6 088,50	0,00	0,00
27111010021	Visualforma, SA.	999999990	0,00	0,00	0,00	0,00	347,54	347,54	0,00	0,00
27111010033	Isilda de Almeida Castanheira	999999990	0,00	0,00	0,00	0,00	3 180,00	3 180,00	0,00	0,00
27111010048	Americana - Papelaria, S.A.	999999990	0,00	0,00	0,00	0,00	159,90	159,90	0,00	0,00
27111010052	Silvério Gomes Portinha	999999990	0,00	0,00	0,00	0,00	3 333,34	3 333,34	0,00	0,00
27111010053	Manuel Gomes Portinha	999999990	0,00	0,00	0,00	0,00	3 333,33	3 333,33	0,00	0,00
27111010054	Serafim Gomes Portinha	999999990	0,00	0,00	0,00	0,00	3 333,33	3 333,33	0,00	0,00
27111010062	Tensor Construção Civil, Lda	999999990	0,00	0,00	0,00	0,00	0,00	1 234,90	0,00	1 234,90
27111010073	AMOP, LDA	999999990	0,00	0,00	0,00	0,00	0,00	0,00	0,00	0,00
27111010078	Soneres - Publicidade e Iluminação, SA.	999999990	0,00	0,00	0,00	0,00	0,00	0,00	0,00	0,00
27111010085	ATARAXIA - Estudos e Serviços em Tecnologias de inf	999999990	0,00	0,00	0,00	0,00	1 921,50	1 921,50	0,00	0,00
27111010096	Ibercad, Ldª	999999990	0,00	0,00	0,00	0,00	2 352,38	2 352,38	0,00	0,00

Município de São Pedro do Sul

Ano: 2020

Conta	Designação	Entidade Parceira	Saldo Inicial		Movimentos do Período		Movimentos Acumulados		Saldo Final	
			Débito	Crédito	Débito	Crédito	Débito	Crédito	Débito	Crédito
27111010100	Palavras de Culto, Lda	999999990	0,00	0,00	0,00	0,00	0,00	0,00	0,00	0,00
27111010104	LPG - Consultoria e representações, Lda	999999990	0,00	0,00	0,00	0,00	0,00	0,00	0,00	0,00
27111010110	Arcade Choice - Unipessoal Lda	999999990	0,00	0,00	0,00	0,00	0,00	0,00	0,00	0,00
27111010117	BC Centro - Sistemas de Escritório, Lda	999999990	0,00	0,00	0,00	0,00	0,00	0,00	0,00	0,00
27111010122	Laura da Cunha Loureiro Varanda	999999990	0,00	0,00	0,00	0,00	21 403,20	21 403,20	0,00	0,00
27111010126	Nilfisk, S.A	999999990	0,00	0,00	0,00	0,00	0,00	0,00	0,00	0,00
27111010145	Axvistech, Lda	999999990	0,00	0,00	0,00	0,00	0,00	0,00	0,00	0,00
27111010218	Aletheia Editores, SA	999999990	0,00	0,00	0,00	0,00	17,61	17,61	0,00	0,00
27111010312	Primelayer, Lda	999999990	0,00	0,00	0,00	0,00	0,00	0,00	0,00	0,00
27111029938	Ereserv, Lda.	999999990	0,00	0,00	0,00	0,00	0,00	7 939,65	0,00	7 939,65
27112	Exigível a mais de 12 meses	999999990	0,00	0,00	0,00	0,00	0,00	0,00	0,00	0,00
2712	Faturas em receção e conferência	999999990	0,00	737 878,11	0,00	0,00	4 147 977,25	4 728 360,90	0,00	580 383,65
27121	Exigível até 12 meses	999999990	0,00	737 878,11	0,00	0,00	4 147 977,25	4 728 360,90	0,00	580 383,65
27121000001	AIRC-Associação de Informática da Região Centro	999999990	0,00	0,00	0,00	0,00	2 375,13	6 175,83	0,00	3 800,70
27121000002	AUTO-SUECO (Coimbra), l.da	999999990	0,00	0,00	0,00	0,00	0,00	0,00	0,00	0,00
27121000006	Maria Licínia Fernandes Costa Ribeiro	999999990	0,00	0,00	0,00	0,00	0,00	0,00	0,00	0,00
27121000007	PH - Informática e Micro Sistemas, LDA.	999999990	0,00	0,00	0,00	0,00	26 035,41	26 035,41	0,00	0,00
27121000008	Pires & Pina, LDA	999999990	0,00	0,00	0,00	0,00	0,00	464,43	0,00	464,43
27121000020	UNITECLA - Sociedade de Equipamento para Escritóri	999999990	0,00	0,00	0,00	0,00	0,00	0,00	0,00	0,00
27121000021	J5F - Soluções Informáticas e Consumíveis, L.da	999999990	0,00	0,00	0,00	0,00	0,00	0,00	0,00	0,00
27121000023	O VIDRINHO - Comércio de Vidros, LDA.	999999990	0,00	881,66	0,00	0,00	1 718,06	1 957,37	0,00	239,31
27121000024	Sadicol-Soc.Agro Distribuidora Ind. e Comercial de Laf	999999990	0,00	0,00	0,00	0,00	0,00	0,00	0,00	0,00
27121000025	Papelaria Laide de Balreira, LDA.	999999990	0,00	0,00	0,00	0,00	0,00	0,00	0,00	0,00
27121000027	Daniel, Santos & Afonso, L.da	999999990	0,00	0,00	0,00	0,00	366,80	366,80	0,00	0,00
27121000030	Papelaria Académica - Jacinto Francisco V. Dias Eirinh	999999990	0,00	428,22	0,00	0,00	862,92	862,92	0,00	0,00
27121000032	Irmãos Teles, lda - Entreposto Comercial da Ponte	999999990	0,00	0,00	0,00	0,00	73,80	119,19	0,00	45,39
27121000034	EMBEIRAL - Engenharia e Construção, SA	999999990	0,00	51 045,49	0,00	0,00	280 352,99	289 563,86	0,00	9 210,87
27121000035	PAULOSAUTO-Peças e Auto Industriais, LDA.	999999990	0,00	0,00	0,00	0,00	0,00	0,00	0,00	0,00
27121000036	Fabrigimno, LDA.	999999990	0,00	0,00	0,00	0,00	0,00	0,00	0,00	0,00
27121000037	PEDIPEÇAS - Soc. Comercial Peças para Automóveis	999999990	0,00	0,00	0,00	0,00	100,25	100,25	0,00	0,00
27121000038	Guedes & Guedes, LDA.	999999990	0,00	0,00	0,00	0,00	0,00	0,00	0,00	0,00
27121000042	ReclaCambra - Publicidade e Serviços, L.da	999999990	0,00	0,00	0,00	0,00	0,00	0,00	0,00	0,00
27121000043	INFORTÉCNICA-Loureiro Vasconcelos, Sistemas Infor	999999990	0,00	0,00	0,00	0,00	0,00	0,00	0,00	0,00
27121000044	Valter Ferreira Arcanjo, LDA.	999999990	0,00	0,00	0,00	0,00	8 352,28	8 352,28	0,00	0,00
27121000046	EXELMÉDICA-Produtos Médico Cirúrgicos, Lda.	999999990	0,00	0,00	0,00	0,00	0,00	0,00	0,00	0,00

Município de São Pedro do Sul

Ano: 2020

Conta	Designação	Entidade Parceira	Saldo Inicial		Movimentos do Período		Movimentos Acumulados		Saldo Final	
			Débito	Crédito	Débito	Crédito	Débito	Crédito	Débito	Crédito
27121000054	Mármores Santa Luzia, L.da	999999990	0,00	0,00	0,00	0,00	0,00	0,00	0,00	0,00
27121000055	Motivo, S.A.	999999990	0,00	0,00	0,00	0,00	0,00	0,00	0,00	0,00
27121000060	Lafoquímica - Comércio de Produtos Químicos, L.da	999999990	0,00	12 162,94	0,00	0,00	21 749,56	21 749,56	0,00	0,00
27121000062	Moreira & Rodrigues, S.A.	999999990	0,00	40,91	0,00	0,00	938,35	2 200,33	0,00	1 261,98
27121000063	João Lourenço Rodrigues Marques	999999990	0,00	0,00	0,00	0,00	0,00	0,00	0,00	0,00
27121000074	Auto Universal do Vouga, L.da	999999990	0,00	0,00	0,00	0,00	0,00	0,00	0,00	0,00
27121000075	Lufertel - Equipamentos de Hotelaria, Lda	999999990	0,00	7 058,97	0,00	0,00	7 058,97	7 058,97	0,00	0,00
27121000078	Mário Gonçalves, LDA.	999999990	0,00	0,00	0,00	0,00	0,00	0,00	0,00	0,00
27121000080	Estofos Várzea - José Carlos Gonçalves Oliveira	999999990	0,00	0,00	0,00	0,00	0,00	0,00	0,00	0,00
27121000083	Carbauto - Sociedade de Equipamentos e Peças, LDA	999999990	0,00	0,00	0,00	0,00	0,00	0,00	0,00	0,00
27121000084	C. A. Santos - Comércio de Electrodomésticos, L.da	999999990	0,00	0,00	0,00	0,00	788,00	788,00	0,00	0,00
27121000086	Tractorrastos - Soc. Vend. Acess., LDA	999999990	0,00	0,00	0,00	0,00	0,00	0,00	0,00	0,00
27121000091	Albinox - Construções Metálicas, L.da	999999990	0,00	0,00	0,00	0,00	0,00	0,00	0,00	0,00
27121000099	Círculo de Leitores, S. A.	999999990	0,00	0,00	0,00	0,00	0,00	0,00	0,00	0,00
27121000102	Sidónio Pinto Madanelo, L.da	999999990	0,00	0,00	0,00	0,00	3 592,78	3 592,78	0,00	0,00
27121000109	Larus - Artigos p/ construção e Equipamentos, LDA.	999999990	0,00	0,00	0,00	0,00	0,00	0,00	0,00	0,00
27121000122	António Carlos Gomes Almeida	999999990	0,00	0,00	0,00	0,00	400,00	400,00	0,00	0,00
27121000123	CLS - Brands, Lda.	999999990	0,00	0,00	0,00	0,00	0,00	0,00	0,00	0,00
27121000124	Silva & Carvalhas, LDA.	999999990	0,00	0,00	0,00	0,00	0,00	0,00	0,00	0,00
27121000126	Joágua - Exploração de águas, LDA.	999999990	0,00	0,00	0,00	0,00	0,00	0,00	0,00	0,00
27121000129	Teilacel - Soc. de Materiais Construção e Imobiliária, LI	999999990	0,00	0,00	0,00	0,00	0,00	0,00	0,00	0,00
27121000130	Resopre - Soc. Revendedora de Aparelhos de Precisão	999999990	0,00	0,00	0,00	0,00	0,00	0,00	0,00	0,00
27121000142	"A Tamanquinha" - Francisco Manuel lourenço de Sous	999999990	0,00	0,00	0,00	0,00	0,00	0,00	0,00	0,00
27121000144	Agroviseu	999999990	0,00	0,00	0,00	0,00	0,00	0,00	0,00	0,00
27121000147	Mármores João Costa & Filhos, lda.	999999990	0,00	0,00	0,00	0,00	0,00	0,00	0,00	0,00
27121000155	Publicentro - de Sílvio Cristóvão Figueiredo	999999990	0,00	0,00	0,00	0,00	0,00	0,00	0,00	0,00
27121000181	Cesab - Centro de Serviços do Ambiente	999999990	0,00	0,00	0,00	0,00	0,00	0,00	0,00	0,00
27121000189	Haworth - Cortal Seldex	999999990	0,00	0,00	0,00	0,00	0,00	0,00	0,00	0,00
27121000195	Olmar - Fernando G. Oliveira e CA, LDA.	999999990	0,00	0,00	0,00	0,00	0,00	0,00	0,00	0,00
27121000196	Papelaria e Tabacaria Vouga	999999990	0,00	0,00	0,00	0,00	0,00	0,00	0,00	0,00
27121000243	Carmo, S.A.	999999990	0,00	0,00	0,00	0,00	0,00	0,00	0,00	0,00
27121000266	Visotela - Sociedade Técnica de Electromecânica, LDA	999999990	0,00	0,00	0,00	0,00	0,00	0,00	0,00	0,00
27121000269	Artur Abrantes, LDA.	999999990	0,00	0,00	0,00	0,00	0,00	0,00	0,00	0,00
27121000272	Bovisil - Bobinagens de Viseu, LDA.	999999990	0,00	0,00	0,00	0,00	0,00	0,00	0,00	0,00
27121000276	Vismec - Instalações Electromecânicas, LDA	999999990	0,00	0,00	0,00	0,00	18 644,34	18 644,34	0,00	0,00

Município de São Pedro do Sul

Ano: 2020

Conta	Designação	Entidade Parceira	Saldo Inicial		Movimentos do Período		Movimentos Acumulados		Saldo Final	
			Débito	Crédito	Débito	Crédito	Débito	Crédito	Débito	Crédito
27121000277	Cruz e Oliveira - Carpintaria e Mobiliário, LDA.	999999990	0,00	0,00	0,00	0,00	0,00	0,00	0,00	0,00
27121000295	Cubestradas - Calçadas e Asfaltos, Lda	999999990	0,00	0,00	0,00	0,00	0,00	0,00	0,00	0,00
27121000302	Irmãos Guimarães, lda	999999990	0,00	0,00	0,00	0,00	0,00	0,00	0,00	0,00
27121000310	Tecnovia - Sociedade de Empreiteiros, S.a.	999999990	0,00	0,00	0,00	0,00	0,00	0,00	0,00	0,00
27121000311	Silva Brandão & Filhos, lda	999999990	0,00	0,00	0,00	0,00	0,00	0,00	0,00	0,00
27121000315	Sérgio Pinho - Terraplanagens, L.da	999999990	0,00	0,00	0,00	0,00	0,00	0,00	0,00	0,00
27121000329	Vodafone Portugal - Comunicações Pessoais, SA	999999990	0,00	0,00	0,00	0,00	0,00	0,00	0,00	0,00
27121000338	Regalos	999999990	0,00	0,00	0,00	0,00	0,00	0,00	0,00	0,00
27121000378	Compladur, S.A.	999999990	0,00	0,00	0,00	0,00	0,00	0,00	0,00	0,00
27121000389	Distripedro Supermercados, LDA	999999990	0,00	0,00	0,00	0,00	0,00	0,00	0,00	0,00
27121000420	Eduardo Nuno Rodrigues Silva Oliveira	999999990	0,00	0,00	0,00	0,00	132,50	132,50	0,00	0,00
27121000431	EDP - Serviço Universal, S.A.	999999990	0,00	0,00	0,00	0,00	0,00	0,00	0,00	0,00
27121000491	Francisco Almeida Pinheiro, Lda	999999990	0,00	0,00	0,00	0,00	2 226,00	2 226,00	0,00	0,00
27121000496	Leica Geosystems	999999990	0,00	0,00	0,00	0,00	0,00	0,00	0,00	0,00
27121000527	Silvestre S. Xavier	999999990	0,00	0,00	0,00	0,00	0,00	0,00	0,00	0,00
27121000533	Decorvouga Móveis e Decorações, LDA.	999999990	0,00	0,00	0,00	0,00	0,00	0,00	0,00	0,00
27121000542	Antichama, LDA.	999999990	0,00	0,00	0,00	0,00	0,00	0,00	0,00	0,00
27121000568	Maquisoldas-Equipamentos industriais, L.da	999999990	0,00	0,00	0,00	0,00	0,00	0,00	0,00	0,00
27121000572	Associação de Municípios do Planalto Beirão	999999990	0,00	0,00	0,00	0,00	0,00	0,00	0,00	0,00
27121000575	Baviera, S.A.	999999990	0,00	0,00	0,00	0,00	0,00	0,00	0,00	0,00
27121000583	João Joaquim Teixeira Rodrigues	999999990	0,00	0,00	0,00	0,00	0,00	0,00	0,00	0,00
27121000616	Sinat, Sinalização de Trânsito, LDA.	999999990	0,00	0,00	0,00	0,00	4 174,01	5 175,72	0,00	1 001,71
27121000628	Soinca-Sociedade Industrial de Cucujães, SA	999999990	0,00	0,00	0,00	0,00	0,00	0,00	0,00	0,00
27121000668	Lopes & Covelo - Mobiliário e Decorações, Lda	999999990	0,00	0,00	0,00	0,00	435,00	435,00	0,00	0,00
27121000686	António Pimenta - Construções, LDA.	999999990	0,00	0,00	0,00	0,00	0,00	0,00	0,00	0,00
27121000713	Visipapel - Papel e Cartão, LDA.	999999990	0,00	0,00	0,00	0,00	567,34	567,34	0,00	0,00
27121000734	Gruman - Gruas de Mangualde	999999990	0,00	0,00	0,00	0,00	0,00	0,00	0,00	0,00
27121000745	Visoencerados, LDA	999999990	0,00	0,00	0,00	0,00	0,00	0,00	0,00	0,00
27121000748	Amadeu Jesus Duarte, S.A.	999999990	0,00	0,00	0,00	0,00	0,00	0,00	0,00	0,00
27121000758	Vianas - Máquinas, Ferramentas e Material de Incêndi	999999990	0,00	0,00	0,00	0,00	0,00	0,00	0,00	0,00
27121000760	Vecofabril - Acessórios e Transformação de Veículos, L	999999990	0,00	0,00	0,00	0,00	0,00	0,00	0,00	0,00
27121000762	Albuquerque & Freitas, S.A. - Volter	999999990	0,00	0,00	0,00	0,00	0,00	0,00	0,00	0,00
27121000769	Bricantel-Com.Material Eléctrico de Bragança, L.da	999999990	0,00	0,00	0,00	0,00	0,00	0,00	0,00	0,00
27121000779	Tradisom	999999990	0,00	0,00	0,00	0,00	0,00	0,00	0,00	0,00
27121000801	Serlux - Ilum., Sinalização e Obras Públicas, L.da	999999990	0,00	0,00	0,00	0,00	0,00	0,00	0,00	0,00

Município de São Pedro do Sul

Ano: 2020

Conta	Designação	Entidade Parceira	Saldo Inicial		Movimentos do Período		Movimentos Acumulados		Saldo Final	
			Débito	Crédito	Débito	Crédito	Débito	Crédito	Débito	Crédito
27121000820	Livraria Almedina - Joaquim Machado, LDA.	999999990	0,00	0,00	0,00	0,00	0,00	0,00	0,00	0,00
27121000830	Joafil - Ferramentas & Acessórios, LDA.	999999990	0,00	0,00	0,00	0,00	0,00	0,00	0,00	0,00
27121000850	Basmiler - Equipamento Rodoviário do Norte, IDA.	999999990	0,00	0,00	0,00	0,00	0,00	0,00	0,00	0,00
27121000857	Alberto, João e Ladeira, Lda.	999999990	0,00	0,00	0,00	0,00	0,00	0,00	0,00	0,00
27121000867	Indalux - Equipamentos Eléctricos, LDA.	999999990	0,00	0,00	0,00	0,00	0,00	0,00	0,00	0,00
27121000873	S.N.S.V. - Sociedade Nacional de Sinalização Vertical,	999999990	0,00	0,00	0,00	0,00	903,82	3 880,64	0,00	2 976,82
27121000923	Mendes & Irmãos, L.da	999999990	0,00	0,00	0,00	0,00	0,00	0,00	0,00	0,00
27121001114	Júlio Figueiredo & Rui Fernandes, Granitos, Terraplana	999999990	0,00	0,00	0,00	0,00	81 927,40	146 430,65	0,00	64 503,25
27121001118	Carlos Alberto Fonseca Páscoa	999999990	0,00	0,00	0,00	0,00	0,00	0,00	0,00	0,00
27121001165	CARCOREST-Soc. de Turismo, Rest. e Agro-Indústria	999999990	0,00	0,00	0,00	0,00	0,00	0,00	0,00	0,00
27121001180	Maquinal - equipamentos de escritório, L.da	999999990	0,00	0,00	0,00	0,00	0,00	0,00	0,00	0,00
27121001441	José Luís de Almeida Santos	999999990	0,00	0,00	0,00	0,00	0,00	0,00	0,00	0,00
27121002712	Aquecivouga - Com. Mat. Construção, Lda	999999990	0,00	0,00	0,00	0,00	0,00	0,00	0,00	0,00
27121003025	Salvador Caetano-Ind.Metal. e Veículos de Transportes	999999990	0,00	0,00	0,00	0,00	0,00	0,00	0,00	0,00
27121003199	Lufertel - Com. de Café e Eq. Hoteleiros, Lda	999999990	0,00	0,00	0,00	0,00	0,00	0,00	0,00	0,00
27121003269	Confenor - Industria de Confecções, S.A.	999999990	0,00	0,00	0,00	0,00	0,00	0,00	0,00	0,00
27121003272	Meteol - Mobiliário e Equipamentos de Telecomunicaçõ	999999990	0,00	0,00	0,00	0,00	1 431,72	6 311,99	0,00	4 880,27
27121003312	D. Jardim - Comércio de Tintas, S.A.	999999990	0,00	0,00	0,00	0,00	0,00	0,00	0,00	0,00
27121003374	Gustavo Cudell, Lda	999999990	0,00	0,00	0,00	0,00	0,00	0,00	0,00	0,00
27121003378	Games and Fun	999999990	0,00	0,00	0,00	0,00	0,00	0,00	0,00	0,00
27121003420	Enafer-Networking e Sistemas de Informação, Lda.	999999990	0,00	0,00	0,00	0,00	0,00	0,00	0,00	0,00
27121003513	Maurício & Pinto Construções, L.da	999999990	0,00	0,00	0,00	0,00	0,00	0,00	0,00	0,00
27121003524	Top Informática	999999990	0,00	0,00	0,00	0,00	0,00	0,00	0,00	0,00
27121003569	Seixas & Simões Lda	999999990	0,00	0,00	0,00	0,00	0,00	0,00	0,00	0,00
27121003586	TOPGIM - Material Desportivo e Lazer, Lda	999999990	0,00	0,00	0,00	0,00	0,00	0,00	0,00	0,00
27121003742	Certoma - Comércio Técnico de Máquina, Lda.	999999990	0,00	14 145,00	0,00	0,00	14 145,00	14 145,00	0,00	0,00
27121003777	SinalArte - Industria de Sinalização, Lda	999999990	0,00	0,00	0,00	0,00	840,56	840,56	0,00	0,00
27121003781	Teresa & Martins, Lda	999999990	0,00	0,00	0,00	0,00	0,00	0,00	0,00	0,00
27121003816	Termalistur - Termas de S.P.S., E.M., S.A.	999999990	0,00	0,00	0,00	0,00	0,00	0,00	0,00	0,00
27121003851	Wurth - Portugal, Lda	999999990	0,00	0,00	0,00	0,00	0,00	0,00	0,00	0,00
27121003919	Carpintaria Clemente & Oliveira, Lda	999999990	0,00	0,00	0,00	0,00	0,00	0,00	0,00	0,00
27121003928	Baviera, S.a.	999999990	0,00	0,00	0,00	0,00	0,00	0,00	0,00	0,00
27121004001	Aquamatic - Sistemas de Rega, S.A.	999999990	0,00	662,27	0,00	0,00	662,27	1 793,75	0,00	1 131,48
27121004022	Schréder Iluminação S.A.	999999990	0,00	0,00	0,00	0,00	0,00	0,00	0,00	0,00
27121004026	Isidovias - Sinalização Rodoviária, L.da	999999990	0,00	0,00	0,00	0,00	0,00	573,18	0,00	573,18

Município de São Pedro do Sul

Ano: 2020

Conta	Designação	Entidade Parceira	Saldo Inicial		Movimentos do Período		Movimentos Acumulados		Saldo Final	
			Débito	Crédito	Débito	Crédito	Débito	Crédito	Débito	Crédito
27121004031	Manuel Alexandre e Filhos - Empreiteiros, L.da	999999990	0,00	0,00	0,00	0,00	0,00	0,00	0,00	0,00
27121004042	Stand Sousa de Maria Isabel C. P. Sousa	999999990	0,00	0,00	0,00	0,00	0,00	0,00	0,00	0,00
27121004058	MINFO - Comércio de Microinformática, Lda	999999990	0,00	0,00	0,00	0,00	0,00	2 337,27	0,00	2 337,27
27121004059	Ename - Soluções Tecnológicas, Lda	999999990	0,00	0,00	0,00	0,00	0,00	0,00	0,00	0,00
27121004061	Sopsa - Representações e Comércio, Lda	999999990	0,00	0,00	0,00	0,00	0,00	0,00	0,00	0,00
27121004082	Construções do Varoso, Lda.	999999990	0,00	0,00	0,00	0,00	0,00	3 154,56	0,00	3 154,56
27121004086	NEOPARTS - Comércio e Indústria Automóvel, L.da	999999990	0,00	0,00	0,00	0,00	0,00	0,00	0,00	0,00
27121004087	Burótica - Soc. de Estudos e Equip. Aut. de Escrtório, S	999999990	0,00	0,00	0,00	0,00	0,00	0,00	0,00	0,00
27121004098	Helder & Luis Madeira, Lda	999999990	0,00	0,00	0,00	0,00	0,00	0,00	0,00	0,00
27121004117	Francisco Pereira Marinho & Irmãos, S.A.	999999990	0,00	0,00	0,00	0,00	0,00	0,00	0,00	0,00
27121004136	Linha Lafões - Costura & Comércio, Lda	999999990	0,00	0,00	0,00	0,00	0,00	0,00	0,00	0,00
27121004141	Metaveiro - Mobiliário, Equip. Telec. de Aveiro, Lda	999999990	0,00	0,00	0,00	0,00	17,22	17,22	0,00	0,00
27121004160	Habidon - Investimentos Imobiliários, Lda	999999990	0,00	0,00	0,00	0,00	0,00	0,00	0,00	0,00
27121004249	N.F. Pegado, Lda	999999990	0,00	357,60	0,00	0,00	1 517,51	2 345,78	0,00	828,27
27121004251	Areal Editores, S.A	999999990	0,00	548,51	0,00	0,00	3 761,38	3 761,38	0,00	0,00
27121004255	Casa Mousinho, Lda	999999990	0,00	0,00	0,00	0,00	0,00	0,00	0,00	0,00
27121004272	Páginadoze Soluções Informáticas	999999990	0,00	0,00	0,00	0,00	6 362,79	6 362,79	0,00	0,00
27121004274	Agência Para a Prevenção de Incêndios Florestais	999999990	0,00	0,00	0,00	0,00	0,00	0,00	0,00	0,00
27121004282	ESRI Portugal - Sistemas e Informação Geográfica, S.A	999999990	0,00	10 372,84	0,00	0,00	10 372,84	23 595,34	0,00	13 222,50
27121004297	Emergência 2000, S.A.	999999990	0,00	0,00	0,00	0,00	0,00	0,00	0,00	0,00
27121004300	Papelíquidos - Comércio de Produtos de Limpeza, L.da	999999990	0,00	231,24	0,00	0,00	231,24	231,24	0,00	0,00
27121004307	Flow Systems - Sistemas de Medição de Fluidos, Lda	999999990	0,00	0,00	0,00	0,00	0,00	0,00	0,00	0,00
27121004338	Artur Florêncio e Filhos	999999990	0,00	0,00	0,00	0,00	0,00	0,00	0,00	0,00
27121004360	Atlântico Norte, Lda	999999990	0,00	0,00	0,00	0,00	0,00	0,00	0,00	0,00
27121004424	Construções Carlos Pinho Lda.	999999990	0,00	0,00	0,00	0,00	0,00	0,00	0,00	0,00
27121004430	Mobapec - Mobiliário Escolar, Lda	999999990	0,00	0,00	0,00	0,00	0,00	0,00	0,00	0,00
27121004481	Elaconta-Informática e Contabilidade, L.da	999999990	0,00	0,00	0,00	0,00	0,00	0,00	0,00	0,00
27121004493	Farmácia Marques da Costa, Lda.	999999990	0,00	0,00	0,00	0,00	565,28	565,28	0,00	0,00
27121004502	Urvinapor - Artigos de Higiene e Segurança, Lda	999999990	0,00	0,00	0,00	0,00	0,00	0,00	0,00	0,00
27121004519	Fernando L. Gaspar-Sinalização e Equipamentos Rodo	999999990	0,00	0,00	0,00	0,00	0,00	0,00	0,00	0,00
27121004588	Jet Cooler - Águas e Cafés, SA	999999990	0,00	0,00	0,00	0,00	713,40	713,40	0,00	0,00
27121004602	Euro Carisma - Segurança Informática, S.A.	999999990	0,00	0,00	0,00	0,00	0,00	0,00	0,00	0,00
27121004629	Montes de Animação-Circuitos Turísticos, CRL	999999990	0,00	0,00	0,00	0,00	0,00	0,00	0,00	0,00
27121004662	Instituto Português da Qualidade	999999990	0,00	0,00	0,00	0,00	0,00	0,00	0,00	0,00
27121004705	Somague - Engenharia, S.a	999999990	0,00	0,00	0,00	0,00	0,00	0,00	0,00	0,00

Município de São Pedro do Sul

Ano: 2020

Conta	Designação	Entidade Parceira	Saldo Inicial		Movimentos do Período		Movimentos Acumulados		Saldo Final	
			Débito	Crédito	Débito	Crédito	Débito	Crédito	Débito	Crédito
27121004707	Hiperquímica - Produtos Químicos Industriais,Lda	999999990	0,00	0,00	0,00	0,00	0,00	0,00	0,00	0,00
27121004720	Fradesnet - Soluções de Informática, Lda.	999999990	0,00	0,00	0,00	0,00	0,00	0,00	0,00	0,00
27121004727	ITS - Iberica, Lda.	999999990	0,00	0,00	0,00	0,00	0,00	0,00	0,00	0,00
27121004769	Pedro Miguel Teixeira Pereira	999999990	0,00	0,00	0,00	0,00	0,00	0,00	0,00	0,00
27121004824	Marques, Leite & Vendas, Lda	999999990	0,00	0,00	0,00	0,00	0,00	0,00	0,00	0,00
27121004825	Extintel - Segurança contra Incêndios, Lda	999999990	0,00	0,00	0,00	0,00	0,00	0,00	0,00	0,00
27121004826	Instituto de Gestão Financeira e de Infra-estruturas da	999999990	0,00	0,00	0,00	0,00	0,00	0,00	0,00	0,00
27121004852	Bricodis-Distribuição de Bricolage, S.A.	999999990	0,00	0,00	0,00	0,00	0,00	0,00	0,00	0,00
27121004885	José Carlos Silva - Construções, Lda.	999999990	0,00	0,00	0,00	0,00	0,00	0,00	0,00	0,00
27121004942	Montalvia Construtora, S.A.	999999990	0,00	0,00	0,00	0,00	0,00	0,00	0,00	0,00
27121005046	Armindo Tavares Coutinho	999999990	0,00	0,00	0,00	0,00	0,00	0,00	0,00	0,00
27121005074	Hanna Instruments - Instrumentos de Controlo, L.da	999999990	0,00	0,00	0,00	0,00	854,24	854,24	0,00	0,00
27121005088	Iribus - Fabrico e Reparação de Carroçarias, Lda	999999990	0,00	0,00	0,00	0,00	0,00	0,00	0,00	0,00
27121005097	CENTROFAX	999999990	0,00	0,00	0,00	0,00	0,00	0,00	0,00	0,00
27121005104	Comunidade Intermunicipal Viseu - Dão Lafões	999999990	0,00	0,00	0,00	0,00	0,00	0,00	0,00	0,00
27121005111	ICC-Indústria e Comércio de Calçado, S.A.	999999990	0,00	0,00	0,00	0,00	0,00	0,00	0,00	0,00
27121005124	Lemos & Irmão, S.A.	999999990	0,00	0,00	0,00	0,00	12 886,58	12 886,58	0,00	0,00
27121005175	MAKRO Cash & Carry Portugal, S.a.	999999990	0,00	0,00	0,00	0,00	0,00	0,00	0,00	0,00
27121005208	Solidotel - Comércio de Equipamento Hoteleiro, Lda.	999999990	0,00	0,00	0,00	0,00	0,00	0,00	0,00	0,00
27121005217	NAUTILUS - Indústria e Comércio de Mobiliário, S.A.	999999990	0,00	709,14	0,00	0,00	709,14	709,14	0,00	0,00
27121005235	Biostrument - Consultoria de desenvolvimento de proje	999999990	0,00	0,00	0,00	0,00	0,00	0,00	0,00	0,00
27121005241	PROFOR - Segurança, Sinalização e Acessórios Eléctı	999999990	0,00	0,00	0,00	0,00	0,00	0,00	0,00	0,00
27121005243	António Vitorino Unipessoal, Lda	999999990	0,00	0,00	0,00	0,00	0,00	0,00	0,00	0,00
27121005258	Motassis Plásticos, S.A.	999999990	0,00	0,00	0,00	0,00	0,00	0,00	0,00	0,00
27121005269	DataGate - Desenvolvimento de Soluções Informáticas	999999990	0,00	0,00	0,00	0,00	0,00	0,00	0,00	0,00
27121005287	ALMEP - Alojamentos Metálicos Pré-Fabricados, Lda.	999999990	0,00	0,00	0,00	0,00	0,00	0,00	0,00	0,00
27121005293	Stand A e J Loureiro, Lda.	999999990	0,00	0,00	0,00	0,00	0,00	0,00	0,00	0,00
27121005305	Norte Escolar - Equipamentos Educativos, Lda	999999990	0,00	0,00	0,00	0,00	0,00	0,00	0,00	0,00
27121005307	STAPLES Portugal - Equipamento de Escritório, S.A.	999999990	0,00	0,00	0,00	0,00	0,00	0,00	0,00	0,00
27121005311	Carlos Jorge Paiva da Costa	999999990	0,00	0,00	0,00	0,00	0,00	0,00	0,00	0,00
27121005314	Linkbridge - Sistemas de Segurança	999999990	0,00	0,00	0,00	0,00	0,00	0,00	0,00	0,00
27121005321	JMP SPORT - Comércio de Artigos e Instalações Desp	999999990	0,00	0,00	0,00	0,00	0,00	0,00	0,00	0,00
27121005324	Inédia - Consultoria e estratégia de Comunicação, Lda	999999990	0,00	0,00	0,00	0,00	0,00	0,00	0,00	0,00
27121005332	Figueiredo, Oliveira & Oliveira, Lda	999999990	0,00	0,00	0,00	0,00	0,00	0,00	0,00	0,00
27121005348	Meio Corte Sinalização Trânsito	999999990	0,00	0,00	0,00	0,00	0,00	0,00	0,00	0,00

Município de São Pedro do Sul

Ano: 2020

Conta	Designação	Entidade Parceira	Saldo Inicial		Movimentos do Período		Movimentos Acumulados		Saldo Final	
			Débito	Crédito	Débito	Crédito	Débito	Crédito	Débito	Crédito
27121005351	Deomarsol	999999990	0,00	0,00	0,00	0,00	0,00	0,00	0,00	0,00
27121005359	BIBLIOsoft - Informática, Formação e Serviços, Lda	999999990	0,00	0,00	0,00	0,00	0,00	0,00	0,00	0,00
27121005360	Previcon-Pré Esforçados, S.a.	999999990	0,00	0,00	0,00	0,00	0,00	0,00	0,00	0,00
27121005382	Dywidag-Systems International	999999990	0,00	0,00	0,00	0,00	0,00	0,00	0,00	0,00
27121005399	Lusoswim	999999990	0,00	0,00	0,00	0,00	0,00	0,00	0,00	0,00
27121005410	Manuel Lima de Almeida Paiva, Lda	999999990	0,00	0,00	0,00	0,00	0,00	0,00	0,00	0,00
27121005434	Michaelis & Martins, Lda.	999999990	0,00	0,00	0,00	0,00	0,00	0,00	0,00	0,00
27121005435	SprayTech	999999990	0,00	0,00	0,00	0,00	0,00	0,00	0,00	0,00
27121005451	Alcino Vala, Lda	999999990	0,00	0,00	0,00	0,00	0,00	0,00	0,00	0,00
27121005453	Toscca - Equipamentos em Madeira, Lda	999999990	0,00	0,00	0,00	0,00	0,00	0,00	0,00	0,00
27121005455	Publicações Directas, S.A.	999999990	0,00	0,00	0,00	0,00	0,00	0,00	0,00	0,00
27121005458	Eurico Carlos Esteves Lage Cardoso	999999990	0,00	0,00	0,00	0,00	0,00	0,00	0,00	0,00
27121005489	Entreposto Máquinas - Comércio de Equipamento Agrí	999999990	0,00	0,00	0,00	0,00	0,00	0,00	0,00	0,00
27121005498	Alfazema Lilás, Lda	999999990	0,00	0,00	0,00	0,00	0,00	0,00	0,00	0,00
27121005501	Doublet Portugal, Lda.	999999990	0,00	0,00	0,00	0,00	0,00	0,00	0,00	0,00
27121005523	Indumeca - Sociedade Industrial Metalurgica de Baião	999999990	0,00	0,00	0,00	0,00	0,00	0,00	0,00	0,00
27121005560	Instituto Geográfico Português	999999990	0,00	0,00	0,00	0,00	0,00	0,00	0,00	0,00
27121005574	Alumínios ANA, Ldª	999999990	0,00	0,00	0,00	0,00	0,00	0,00	0,00	0,00
27121005586	2 Ideias - Comércio de Equipamentos de Exterior, Lda	999999990	0,00	0,00	0,00	0,00	0,00	0,00	0,00	0,00
27121005594	Isabel Serra Sociedade Unipessoal, Lda.	999999990	0,00	0,00	0,00	0,00	0,00	0,00	0,00	0,00
27121005599	Cativantelucro - Construções, Lda	999999990	0,00	0,00	0,00	0,00	6 752,80	6 752,80	0,00	0,00
27121005603	Solilás - Editora, Lda.	999999990	0,00	0,00	0,00	0,00	0,00	0,00	0,00	0,00
27121005614	Opusritual - Decoração de Interiores	999999990	0,00	0,00	0,00	0,00	0,00	0,00	0,00	0,00
27121005628	Luis Queimadela Unipessoal, Lda.	999999990	0,00	0,00	0,00	0,00	0,00	0,00	0,00	0,00
27121005629	Motostsousa, Lda.	999999990	0,00	0,00	0,00	0,00	0,00	0,00	0,00	0,00
27121005639	Lacatoni Desportos, Lda	999999990	0,00	0,00	0,00	0,00	0,00	0,00	0,00	0,00
27121005646	Lledó Iluminação Portugal, Lda.	999999990	0,00	0,00	0,00	0,00	0,00	0,00	0,00	0,00
27121005652	Tapeçaria Arraiolos Mª do Sameiro - Arraioluz, Lda	999999990	0,00	0,00	0,00	0,00	0,00	0,00	0,00	0,00
27121005665	Amilcar dos Santos Ferreira	999999990	0,00	0,00	0,00	0,00	0,00	0,00	0,00	0,00
27121005666	Teotónio & Filhos, Lda	999999990	0,00	0,00	0,00	0,00	0,00	0,00	0,00	0,00
27121005673	Soltráfego - Soluções de Trânsito, Estacionamentos e	999999990	0,00	0,00	0,00	0,00	0,00	0,00	0,00	0,00
27121005674	Construções Celso Pinto & Filhos, Lda	999999990	0,00	0,00	0,00	0,00	0,00	0,00	0,00	0,00
27121005675	Higifer, Lda.	999999990	0,00	0,00	0,00	0,00	0,00	0,00	0,00	0,00
27121005726	Edições Húmus, Lda	999999990	0,00	0,00	0,00	0,00	0,00	0,00	0,00	0,00
27121005769	Neoparts II - Equipamentos, S.A.	999999990	0,00	0,00	0,00	0,00	0,00	0,00	0,00	0,00

Município de São Pedro do Sul

Ano: 2020

Conta	Designação	Entidade Parceira	Saldo Inicial		Movimentos do Período		Movimentos Acumulados		Saldo Final	
			Débito	Crédito	Débito	Crédito	Débito	Crédito	Débito	Crédito
27121005776	Grupo Vendap, S.A.	999999990	0,00	0,00	0,00	0,00	0,00	0,00	0,00	0,00
27121005818	Azulejo do Juncal - Azul e vermelho, Unipessoal, Lda.	999999990	0,00	0,00	0,00	0,00	0,00	0,00	0,00	0,00
27121005820	Tavares Santos Pinheiro, Unipessoal, Lda	999999990	0,00	0,00	0,00	0,00	0,00	0,00	0,00	0,00
27121005823	Construções Araducta, Lda.	999999990	0,00	0,00	0,00	0,00	0,00	0,00	0,00	0,00
27121005830	PaperGuedes, Lda	999999990	0,00	0,00	0,00	0,00	0,00	0,00	0,00	0,00
27121005836	Partblack, S.A.	999999990	0,00	0,00	0,00	0,00	0,00	0,00	0,00	0,00
27121005839	Filipe Miguel Tavares Marques	999999990	0,00	0,00	0,00	0,00	0,00	0,00	0,00	0,00
27121005861	Expandiserve - Sistemas de Informação, S.A.	999999990	0,00	0,00	0,00	0,00	0,00	0,00	0,00	0,00
27121005863	Vector i - Comércio e Soluções Informáticas, Lda	999999990	0,00	0,00	0,00	0,00	0,00	0,00	0,00	0,00
27121005867	Fernando Ribeiro Parente, Lda.	999999990	0,00	0,00	0,00	0,00	0,00	0,00	0,00	0,00
27121005874	Vilda - Construção Civil, S.A	999999990	0,00	0,00	0,00	0,00	0,00	0,00	0,00	0,00
27121005875	Paviazeméis - Pavimentações de Azeméis, Lda	999999990	0,00	0,00	0,00	0,00	61 399,19	61 399,19	0,00	0,00
27121005877	Hermínio Santos Lourenço & Silva, Lda.	999999990	0,00	0,00	0,00	0,00	0,00	0,00	0,00	0,00
27121005879	Logicentro - Importação e Comercialização de Comput	999999990	0,00	0,00	0,00	0,00	0,00	0,00	0,00	0,00
27121005883	Construtora da Bairrada - Soc. Construção, SA	999999990	0,00	0,00	0,00	0,00	0,00	0,00	0,00	0,00
27121006013	Sports Partner - Distribuição e Fabrico de Equipamento	999999990	0,00	0,00	0,00	0,00	0,00	0,00	0,00	0,00
27121006015	Gertal - Companhia Geral de Restaurantes e Alimentaç	999999990	0,00	0,00	0,00	0,00	0,00	0,00	0,00	0,00
27121006045	Auto Metalúrgica da Carriça, Lda.	999999990	0,00	0,00	0,00	0,00	0,00	0,00	0,00	0,00
27121006050	Moreira Pinto, Lda	999999990	0,00	0,00	0,00	0,00	0,00	0,00	0,00	0,00
27121006066	Logidoc, Lda.	999999990	0,00	0,00	0,00	0,00	0,00	0,00	0,00	0,00
27121006067	Paiva Santos - Sociedade de Construções, Lda.	999999990	0,00	0,00	0,00	0,00	0,00	0,00	0,00	0,00
27121006070	ATM Informática 2 - Soluções e Sistemas, S.A.	999999990	0,00	0,00	0,00	0,00	0,00	0,00	0,00	0,00
27121006071	Celpur - Técnica Ambiental, Lda	999999990	0,00	0,00	0,00	0,00	0,00	0,00	0,00	0,00
27121006085	Irmãos Pinho Resende, Lda.	999999990	0,00	0,00	0,00	0,00	0,00	0,00	0,00	0,00
27121006087	Ecofmeq, Engenharia, Equipamentos e Ambiente, Unip	999999990	0,00	0,00	0,00	0,00	0,00	0,00	0,00	0,00
27121006090	Manutam Unipessoal, Lda.	999999990	0,00	0,00	0,00	0,00	0,00	0,00	0,00	0,00
27121006113	Stoneridge Electronics Ltd	999999990	0,00	0,00	0,00	0,00	0,00	0,00	0,00	0,00
27121006114	Irmãos Almeida Cabral, Lda	999999990	0,00	131 336,81	0,00	0,00	602 352,28	616 265,32	0,00	13 913,04
27121006116	BCN - Sistemas de Escritório e Imagem,SA	999999990	0,00	0,00	0,00	0,00	0,00	0,00	0,00	0,00
27121006117	Carlos Jorge Paiva da Costa, Sociedade Unipessoal, L	999999990	0,00	0,00	0,00	0,00	0,00	0,00	0,00	0,00
27121006163	Astuto Software Su, Lda	999999990	0,00	0,00	0,00	0,00	0,00	0,00	0,00	0,00
27121006184	Inerbeiral- Central de Agregados e Betuminosos	999999990	0,00	138 282,30	0,00	0,00	138 282,30	138 282,30	0,00	0,00
27121006211	Sandra Cristina Pinto de Sousa Marante	999999990	0,00	0,00	0,00	0,00	0,00	0,00	0,00	0,00
27121006231	WAVECOM -SOLUÇÕES RÁDIO, S.A	999999990	0,00	0,00	0,00	0,00	0,00	0,00	0,00	0,00
27121006324	Rexel - Distribuição de Material Eléctrico, S.A.	999999990	0,00	0,00	0,00	0,00	0,00	0,00	0,00	0,00

Município de São Pedro do Sul

Ano: 2020

Conta	Designação	Entidade Parceira	Saldo Inicial		Movimentos do Período		Movimentos Acumulados		Saldo Final	
			Débito	Crédito	Débito	Crédito	Débito	Crédito	Débito	Crédito
27121006330	Desinel - Informática e Electrónica, Lda.	999999990	0,00	0,00	0,00	0,00	0,00	0,00	0,00	0,00
27121006342	Officelan, Lda.	999999990	0,00	0,00	0,00	0,00	0,00	158,85	0,00	158,85
27121006345	Jmáquinas, Lda	999999990	0,00	0,00	0,00	0,00	0,00	0,00	0,00	0,00
27121006352	Triunfovivo Unipessoal, Lda.	999999990	0,00	0,00	0,00	0,00	0,00	0,00	0,00	0,00
27121006362	Sondamar, Lda.	999999990	0,00	0,00	0,00	0,00	0,00	0,00	0,00	0,00
27121006363	PRN Informática, Lda.	999999990	0,00	0,00	0,00	0,00	0,00	0,00	0,00	0,00
27121006366	Equipav - Engenharia e Construções, S.A.	999999990	0,00	0,00	0,00	0,00	0,00	0,00	0,00	0,00
27121006367	Alrica - Comércio e Indústria de Equipamento Electróni	999999990	0,00	0,00	0,00	0,00	0,00	0,00	0,00	0,00
27121006368	Adágio - Instrumentos Musicais, LDA	999999990	0,00	0,00	0,00	0,00	0,00	2 499,98	0,00	2 499,98
27121006376	Paviléctrica, Lda.	999999990	0,00	0,00	0,00	0,00	0,00	0,00	0,00	0,00
27121006379	HR PROTECÇÃO, S.A.	999999990	0,00	0,00	0,00	0,00	0,00	0,00	0,00	0,00
27121006397	Aveirotel - Equipamentos Hoteleiros, S.A.	999999990	0,00	0,00	0,00	0,00	0,00	0,00	0,00	0,00
27121006408	CPMS - Computer Printer Maintenance & Services, Lda	999999990	0,00	0,00	0,00	0,00	0,00	0,00	0,00	0,00
27121006450	Loja CHIP7	999999990	0,00	0,00	0,00	0,00	0,00	0,00	0,00	0,00
27121006479	Soveco Viseu	999999990	0,00	0,00	0,00	0,00	0,00	0,00	0,00	0,00
27121006482	Paulo Jorge Almeida Pereira	999999990	0,00	0,00	0,00	0,00	0,00	0,00	0,00	0,00
27121006484	Equipex - Equipamento & Mobiliário Escolar	999999990	0,00	0,00	0,00	0,00	0,00	0,00	0,00	0,00
27121006486	Maria Cristina Vilarinho Martins	999999990	0,00	0,00	0,00	0,00	0,00	0,00	0,00	0,00
27121006500	Novabit, Informática Unipessoal, Lda.	999999990	0,00	221,40	0,00	0,00	1 234,92	1 524,28	0,00	289,36
27121006505	VougaCardoso - Materiais de Construção, Unipessoal l	999999990	0,00	0,00	0,00	0,00	0,00	0,00	0,00	0,00
27121006541	Ecodepur - Tecnologias de Protecção Ambiental, Lda.	999999990	0,00	0,00	0,00	0,00	0,00	0,00	0,00	0,00
27121006583	Títulaventura Reparação Automóvel, Com. de Peças e	999999990	0,00	0,00	0,00	0,00	24 600,00	24 600,00	0,00	0,00
27121006644	Woodone, Mobiliário, S.A.	999999990	0,00	0,00	0,00	0,00	0,00	0,00	0,00	0,00
27121006646	António Meireles, S.A.	999999990	0,00	0,00	0,00	0,00	0,00	0,00	0,00	0,00
27121006650	Manuel Fernandes Marques, Unipessoal, Lda	999999990	0,00	0,00	0,00	0,00	0,00	149,98	0,00	149,98
27121006652	Remateprodígio Granitos Unip. Lda	999999990	0,00	26 606,00	0,00	0,00	36 298,64	36 298,64	0,00	0,00
27121006655	Utilnox - Invictagel, Lda	999999990	0,00	0,00	0,00	0,00	0,00	0,00	0,00	0,00
27121006665	João Miguel Dias Lobo	999999990	0,00	0,00	0,00	0,00	0,00	0,00	0,00	0,00
27121006679	Inoxarões - Construções Mm Aço Inox e Aço Macio, Ld	999999990	0,00	0,00	0,00	0,00	0,00	0,00	0,00	0,00
27121006682	CTGA - Centro Tecnológico de Gestão Ambiental, Lda.	999999990	0,00	0,00	0,00	0,00	0,00	0,00	0,00	0,00
27121006758	Equimark, Lda.	999999990	0,00	0,00	0,00	0,00	0,00	0,00	0,00	0,00
27121006762	Carlos Manuel dos Santos Vaz	999999990	0,00	0,00	0,00	0,00	0,00	0,00	0,00	0,00
27121006782	ATM Sistemas de Informação e Serviços,S.A.	999999990	0,00	0,00	0,00	0,00	0,00	0,00	0,00	0,00
27121006806	Prendas de Brincar, Unipessoal, Lda.	999999990	0,00	0,00	0,00	0,00	0,00	0,00	0,00	0,00
27121006807	Lease Plan Portugal, Lda	999999990	0,00	0,00	0,00	0,00	0,00	0,00	0,00	0,00

Município de São Pedro do Sul

Ano: 2020

Conta	Designação	Entidade Parceira	Saldo Inicial		Movimentos do Período		Movimentos Acumulados		Saldo Final	
			Débito	Crédito	Débito	Crédito	Débito	Crédito	Débito	Crédito
27121006808	Activcolor - Reabilitação e Construção	999999990	0,00	0,00	0,00	0,00	0,00	0,00	0,00	0,00
27121006809	Teipicauto - Tudo para Automóveis, Lda.	999999990	0,00	0,00	0,00	0,00	0,00	0,00	0,00	0,00
27121006837	MEO - Serviços de comunicações e Multimédia, SA	999999990	0,00	0,00	0,00	0,00	0,00	0,00	0,00	0,00
27121006840	Alberto Carlos Gouveia Azevedo	999999990	0,00	0,00	0,00	0,00	0,00	0,00	0,00	0,00
27121006949	Vedaviseu - Redes Metálicas e Vedações, Lda	999999990	0,00	0,00	0,00	0,00	0,00	487,08	0,00	487,08
27121006951	M&M Protek - Equipamento de Proteção Individual, Ld	999999990	0,00	0,00	0,00	0,00	0,00	0,00	0,00	0,00
27121006993	Gentil Paiva, Unipessoal Lda	999999990	0,00	0,00	0,00	0,00	0,00	0,00	0,00	0,00
27121006994	Bomcar, SA	999999990	0,00	0,00	0,00	0,00	0,00	0,00	0,00	0,00
27121006995	Alberto, Joao & Ladeira, Lda.	999999990	0,00	0,00	0,00	0,00	399,98	399,98	0,00	0,00
27121006998	Direção-Geral do Território	999999990	0,00	0,00	0,00	0,00	0,00	0,00	0,00	0,00
27121007032	Olicom - Informática e Serviços, Lda.	999999990	0,00	0,00	0,00	0,00	0,00	0,00	0,00	0,00
27121007039	Carlos Alberto Teixeira Rodrigues	999999990	0,00	0,00	0,00	0,00	35 099,78	35 099,78	0,00	0,00
27121007057	Tracto-Lena - Máquinas e Camiões, SA	999999990	0,00	0,00	0,00	0,00	0,00	0,00	0,00	0,00
27121007059	Beruni - Artes Gráficas e Publicidade, lda.	999999990	0,00	36,90	0,00	0,00	36,90	36,90	0,00	0,00
27121007073	Xerocar, Comércio de Veículos Automóveis, SA	999999990	0,00	0,00	0,00	0,00	0,00	0,00	0,00	0,00
27121007077	Masitrave-Com., Mont., Rep., Man. e Proj. Sinais Trafe	999999990	0,00	0,00	0,00	0,00	0,00	0,00	0,00	0,00
27121007078	Afonso Malheiros, Lda	999999990	0,00	0,00	0,00	0,00	0,00	0,00	0,00	0,00
27121007080	NLS - New Link Solutions	999999990	0,00	0,00	0,00	0,00	0,00	0,00	0,00	0,00
27121007085	Ferreira & Duarte, Lda	999999990	0,00	0,00	0,00	0,00	0,00	0,00	0,00	0,00
27121007086	SISQUAL, Lda	999999990	0,00	0,00	0,00	0,00	0,00	0,00	0,00	0,00
27121007089	PC Slot, Lda.	999999990	0,00	1 918,80	0,00	0,00	9 655,75	10 609,00	0,00	953,25
27121007098	FAM - Fundo de Apoio Municipal	999999990	0,00	25 557,75	0,00	0,00	25 557,75	25 557,75	0,00	0,00
27121007106	Acin Icloud Solutions	999999990	0,00	0,00	0,00	0,00	0,00	1 307,90	0,00	1 307,90
27121007145	Irmãos Almeida Cabral II-Ambiente,S.A.	999999990	0,00	0,00	0,00	0,00	0,00	5 932,18	0,00	5 932,18
27121007148	Visoedifica - Planeamento,Gestão e Construção Civil L	999999990	0,00	0,00	0,00	0,00	119 345,46	133 899,57	0,00	14 554,11
27121007278	Rogério Carvalho de Oliveira	999999990	0,00	0,00	0,00	0,00	0,00	0,00	0,00	0,00
27121007281	Antero Carvalho & Marques Lda.	999999990	0,00	0,00	0,00	0,00	0,00	0,00	0,00	0,00
27121007283	ForMartinauto, SA	999999990	0,00	0,00	0,00	0,00	0,00	0,00	0,00	0,00
27121007289	Ecofloat - Soluções Para Escritórios, Lda	999999990	0,00	0,00	0,00	0,00	0,00	0,00	0,00	0,00
27121007307	Edibeiras - Edificios e Obras Públicas das Beiras,Lda	999999990	0,00	0,00	0,00	0,00	0,00	0,00	0,00	0,00
27121007308	Socitop Unipessoal, Lda.	999999990	0,00	0,00	0,00	0,00	278 714,93	289 506,34	0,00	10 791,41
27121007355	Tech Plaza - Comércio e Serviços Tecnologia, Lda	999999990	0,00	0,00	0,00	0,00	0,00	0,00	0,00	0,00
27121007357	PAVIMARCA,LDA.-EMPREITEIRO DE OBRAS PUBLI	999999990	0,00	0,00	0,00	0,00	20 405,85	110 731,68	0,00	90 325,83
27121007374	Interfire, Lda.	999999990	0,00	0,00	0,00	0,00	0,00	0,00	0,00	0,00
27121007375	Mourão Serra, Unipessoal, Lda	999999990	0,00	0,00	0,00	0,00	0,00	0,00	0,00	0,00

Município de São Pedro do Sul

Ano: 2020

Conta	Designação	Entidade Parceira	Saldo Inicial		Movimentos do Período		Movimentos Acumulados		Saldo Final	
			Débito	Crédito	Débito	Crédito	Débito	Crédito	Débito	Crédito
27121007453	Medical Plus - Produtos Médicos e Hospitalares Lda	999999990	0,00	0,00	0,00	0,00	0,00	0,00	0,00	0,00
27121007488	Eurotenis - Equipamentos Desportivos, Lda	999999990	0,00	0,00	0,00	0,00	0,00	0,00	0,00	0,00
27121007502	Safety Águeda - Materiais de Incêndio, SA	999999990	0,00	0,00	0,00	0,00	0,00	0,00	0,00	0,00
27121007508	Loja das Fardas, de Isabel Maria Castanheira S. de Alr	999999990	0,00	0,00	0,00	0,00	0,00	0,00	0,00	0,00
27121007516	MOMEL - Comércio de Artigos Sanitários e Rega S.A.	999999990	0,00	508,91	0,00	0,00	508,91	1 412,96	0,00	904,05
27121007517	MARLOURO - Representações, consultadoria e mobili	999999990	0,00	0,00	0,00	0,00	0,00	0,00	0,00	0,00
27121007524	António Augusto Ferreira Gomes	999999990	0,00	0,00	0,00	0,00	0,00	0,00	0,00	0,00
27121007541	Wellgreen, Unipessoal, Lda	999999990	0,00	0,00	0,00	0,00	0,00	0,00	0,00	0,00
27121007549	Enviman,Lda	999999990	0,00	0,00	0,00	0,00	0,00	0,00	0,00	0,00
27121007591	RIBEIROESCALA - Construções, Lda.	999999990	0,00	0,00	0,00	0,00	0,00	0,00	0,00	0,00
27121007601	FNAC Viseu	999999990	0,00	0,00	0,00	0,00	0,00	0,00	0,00	0,00
27121007621	CV-Comércio de Materiais de Construção, Lda	999999990	0,00	0,00	0,00	0,00	0,00	0,00	0,00	0,00
27121007633	VGS - Visão Global para a Segurança no Trabalho, L.d	999999990	0,00	0,00	0,00	0,00	0,00	0,00	0,00	0,00
27121007676	Abrakadabra	999999990	0,00	0,00	0,00	0,00	0,00	0,00	0,00	0,00
27121007767	Viduedo Desportos	999999990	0,00	0,00	0,00	0,00	0,00	0,00	0,00	0,00
27121007800	Skipdrive, Lda	999999990	0,00	0,00	0,00	0,00	0,00	0,00	0,00	0,00
27121007812	Bi-Bright Comunicação Visual Interactiva S.A.	999999990	0,00	0,00	0,00	0,00	0,00	0,00	0,00	0,00
27121007814	M.T.A. - Comércio de Máquinas, Tractores e Automóve	999999990	0,00	0,00	0,00	0,00	0,00	0,00	0,00	0,00
27121007825	Factor Ambiente, Engenharia do Ambiente, Lda.	999999990	0,00	226 263,74	0,00	0,00	813 010,48	899 767,97	0,00	86 757,49
27121007831	4ENERGY - Comércio e Instalações Técnicas, Lda	999999990	0,00	0,00	0,00	0,00	12 591,30	12 591,30	0,00	0,00
27121007859	Matos & Pinto - Construções,Lda	999999990	0,00	0,00	0,00	0,00	25 623,51	25 623,51	0,00	0,00
27121007878	Paula Santos Matos,Unipessoal,Lda	999999990	0,00	0,00	0,00	0,00	0,00	0,00	0,00	0,00
27121007901	Quadrantazimute, Lda.	999999990	0,00	0,00	0,00	0,00	33 277,72	33 277,72	0,00	0,00
27121007914	Lizdrive S.A.	999999990	0,00	0,00	0,00	0,00	0,00	0,00	0,00	0,00
27121007916	HIDMA - Hidráulica e Automação, SA	999999990	0,00	0,00	0,00	0,00	0,00	0,00	0,00	0,00
27121007919	Temos Talentos, Lda.	999999990	0,00	0,00	0,00	0,00	0,00	0,00	0,00	0,00
27121007963	Higimarto, Lda	999999990	0,00	0,00	0,00	0,00	0,00	0,00	0,00	0,00
27121007971	Teixeira Pinto & Soares, S.A.	999999990	0,00	0,00	0,00	0,00	54 234,36	54 234,36	0,00	0,00
27121007980	António Lopes Pina Unipessoal, Lda	999999990	0,00	0,00	0,00	0,00	0,00	0,00	0,00	0,00
27121007981	Manuel Pereira da Cruz & Filhos, Lda	999999990	0,00	0,00	0,00	0,00	0,00	0,00	0,00	0,00
27121008004	Sociedade Agrícola Ferreira & Filhos, SA	999999990	0,00	0,00	0,00	0,00	0,00	0,00	0,00	0,00
27121008034	CloudSymbiosis IT Consulting, Lda	999999990	0,00	0,00	0,00	0,00	0,00	0,00	0,00	0,00
27121008058	Ideia Pack, Lda	999999990	0,00	0,00	0,00	0,00	0,00	0,00	0,00	0,00
27121008072	Decunify - Soluções de Comunicações, S.A.	999999990	0,00	0,00	0,00	0,00	0,00	0,00	0,00	0,00
27121008176	Edições Saída de Emergência, L.da	999999990	0,00	0,00	0,00	0,00	0,00	0,00	0,00	0,00

Município de São Pedro do Sul

Ano: 2020

Conta	Designação	Entidade Parceira	Saldo Inicial		Movimentos do Período		Movimentos Acumulados		Saldo Final	
			Débito	Crédito	Débito	Crédito	Débito	Crédito	Débito	Crédito
27121008206	EMAG - Equipamentos Mário Agostinho. Lda	999999990	0,00	0,00	0,00	0,00	0,00	0,00	0,00	0,00
27121008216	Agostinho Ferreira de Almeida	999999990	0,00	0,00	0,00	0,00	0,00	0,00	0,00	0,00
27121008241	Gavis, SA	999999990	0,00	0,00	0,00	0,00	0,00	0,00	0,00	0,00
27121008364	Arquijardim, S.A.	999999990	0,00	0,00	0,00	0,00	122 841,11	122 841,11	0,00	0,00
27121008441	Cantinho do Varoso II - Construções L.da	999999990	0,00	0,00	0,00	0,00	0,00	0,00	0,00	0,00
27121008491	VecoUrbanDesign - Unipessoal	999999990	0,00	3 009,81	0,00	0,00	3 009,81	3 362,14	0,00	352,33
27121008510	Smartstep - Sistema de Mobilidade Integrados, Lda	999999990	0,00	0,00	0,00	0,00	0,00	3 720,75	0,00	3 720,75
27121008561	Riguer, Ldª	999999990	0,00	0,00	0,00	0,00	0,00	0,00	0,00	0,00
27121008619	GUMERVIAS CONST.CIVIL E OBRAS PUB.,LDA	999999990	0,00	61 753,56	0,00	0,00	419 744,73	497 355,12	0,00	77 610,39
27121008696	Alberto Pereira de Almeida	999999990	0,00	0,00	0,00	0,00	0,00	0,00	0,00	0,00
27121008742	Novavet - Distribuição Farmacéutica	999999990	0,00	0,00	0,00	0,00	0,00	0,00	0,00	0,00
27121008747	Rui Mota Oliveira Services, SA	999999990	0,00	0,00	0,00	0,00	0,00	0,00	0,00	0,00
27121008782	Forminho - Consultoria de Gestão e Formação, Lda	999999990	0,00	0,00	0,00	0,00	0,00	0,00	0,00	0,00
27121008829	Nunes Brás & Santos Sousa - Soluções de Engenharia	999999990	0,00	0,00	0,00	0,00	0,00	0,00	0,00	0,00
27121008845	SinalNorte, Sinalização e Marcação de Estradas, Lda	999999990	0,00	0,00	0,00	0,00	0,00	0,00	0,00	0,00
27121008865	Rodrigues & Pereiro, Lda.	999999990	0,00	0,00	0,00	0,00	0,00	0,00	0,00	0,00
27121008898	Apisfilanis Unipessoal, Lda	999999990	0,00	0,00	0,00	0,00	0,00	0,00	0,00	0,00
27121008933	Tributubos, Lda	999999990	0,00	0,00	0,00	0,00	0,00	0,00	0,00	0,00
27121008935	BOOM LIFT - Venda, Aluguer e Assistência Industrial, L	999999990	0,00	0,00	0,00	0,00	0,00	0,00	0,00	0,00
27121008943	Saidacasca, Unipessoal Lda	999999990	0,00	0,00	0,00	0,00	0,00	0,00	0,00	0,00
27121008969	Proxsys Solutions, Lda	999999990	0,00	0,00	0,00	0,00	84 244,25	84 244,25	0,00	0,00
27121008979	Giscad - Geomática e Engenharia, Lda	999999990	0,00	0,00	0,00	0,00	0,00	0,00	0,00	0,00
27121008993	Bruno & Lopes, Engenheiros Civis Associados, Lda	999999990	0,00	0,00	0,00	0,00	0,00	0,00	0,00	0,00
27121009006	Jormax Industria, Lda	999999990	0,00	0,00	0,00	0,00	135,98	135,98	0,00	0,00
27121009007	Touchfire, Lda	999999990	0,00	0,00	0,00	0,00	0,00	0,00	0,00	0,00
27121009058	Contenur Portugal, SA	999999990	0,00	0,00	0,00	0,00	0,00	0,00	0,00	0,00
27121009099	Ambiflora, Serviços de Silvicultura e Exploração Flores	999999990	0,00	0,00	0,00	0,00	0,00	0,00	0,00	0,00
27121009114	Auto Carisma - Comércio de Veículos, Lda	999999990	0,00	0,00	0,00	0,00	0,00	0,00	0,00	0,00
27121009146	Manuel Pastor Costa & Martha, Lda	999999990	0,00	0,00	0,00	0,00	0,00	0,00	0,00	0,00
27121009161	Digibrito - Sistemas Informáticos, Lda	999999990	0,00	0,00	0,00	0,00	0,00	0,00	0,00	0,00
27121009166	Cantinho do Varoso III, Ldª	999999990	0,00	0,00	0,00	0,00	0,00	0,00	0,00	0,00
27121009193	Métrica Primordial, Unipessoal Lda.	999999990	0,00	0,00	0,00	0,00	10 664,10	10 664,10	0,00	0,00
27121009236	Magnetic Water, SA	999999990	0,00	0,00	0,00	0,00	0,00	0,00	0,00	0,00
27121009237	Butterfly Ideas, Lda	999999990	0,00	0,00	0,00	0,00	0,00	0,00	0,00	0,00
27121009261	Optimustubos, Produtos e Acessórios para àgua e San	999999990	0,00	0,00	0,00	0,00	5 822,05	5 822,05	0,00	0,00

Município de São Pedro do Sul

Ano: 2020

Conta	Designação	Entidade Parceira	Saldo Inicial		Movimentos do Período		Movimentos Acumulados		Saldo Final	
			Débito	Crédito	Débito	Crédito	Débito	Crédito	Débito	Crédito
27121009354	Joaquim Eduardo da Silva Botelho	999999990	0,00	0,00	0,00	0,00	0,00	0,00	0,00	0,00
27121009400	Joao Manuel Lima Marques	999999990	0,00	0,00	0,00	0,00	0,00	0,00	0,00	0,00
27121009443	Basmoita - Basculantes da Serra da Moita, Lda	999999990	0,00	0,00	0,00	0,00	0,00	0,00	0,00	0,00
27121009444	BLUEMATER,S.A.	999999990	0,00	0,00	0,00	0,00	24 148,18	42 135,32	0,00	17 987,14
27121009451	Carmo Estruturas em Madeira, S.A.	999999990	0,00	0,00	0,00	0,00	3 821,30	3 821,30	0,00	0,00
27121009512	Clave D'Ideias - Estruturas Metalomecânicas, Unipess	999999990	0,00	0,00	0,00	0,00	0,00	0,00	0,00	0,00
27121009632	Rofel - Indústria Metalúrgica de Águeda, Lda	999999990	0,00	2 944,01	0,00	0,00	2 944,01	2 944,01	0,00	0,00
27121009664	LNEG - Unidade de Águas Subterrâneas	999999990	0,00	0,00	0,00	0,00	0,00	0,00	0,00	0,00
27121009667	Ideias Equivalentes Unipessoal, Lda	999999990	0,00	0,00	0,00	0,00	93 641,73	93 641,73	0,00	0,00
27121009678	Enkrott - Gestão e Tratamento de Águas, S.A	999999990	0,00	0,00	0,00	0,00	10 086,00	10 086,00	0,00	0,00
27121009679	João Carlos de Almeida Correia Filhos, Lda.	999999990	0,00	18 255,85	0,00	0,00	22 237,21	22 237,21	0,00	0,00
27121009761	Sociasfaltos, Asfaltagens de Vias de Comunicações, U	999999990	0,00	0,00	0,00	0,00	40 080,72	90 191,99	0,00	50 111,27
27121009796	VoltLine, Unipessoal Lda	999999990	0,00	2 537,48	0,00	0,00	6 298,86	6 298,86	0,00	0,00
27121009838	Espina & Delfin, S.L.	999999990	0,00	0,00	0,00	0,00	138 659,35	138 659,35	0,00	0,00
27121009847	Francisco José de Oliveira	999999990	0,00	0,00	0,00	0,00	5 904,80	5 904,80	0,00	0,00
27121009904	Editora Hogrefe, Lda	999999990	0,00	0,00	0,00	0,00	0,00	0,00	0,00	0,00
27121009950	Viptrónica - Importação e Exportação de Componentes	999999990	0,00	0,00	0,00	0,00	159,78	159,78	0,00	0,00
27121009960	Rebelo & Oliveira-Comercio de Tubos Hidraulicos Lda	999999990	0,00	0,00	0,00	0,00	0,00	0,00	0,00	0,00
27121009962	CONWAY, LDA	999999990	0,00	0,00	0,00	0,00	272 548,15	302 240,83	0,00	29 692,68
27121010001	Fernando Jorge de Almeida Matos, Sociedade Unipess	999999990	0,00	0,00	0,00	0,00	0,00	13 761,98	0,00	13 761,98
27121010013	Socorpena, Engenharia e Construção, S.A.	999999990	0,00	0,00	0,00	0,00	42 711,07	42 711,07	0,00	0,00
27121010016	Libertrium, Lda.	999999990	0,00	0,00	0,00	0,00	6 088,50	6 088,50	0,00	0,00
27121010021	Visualforma, SA.	999999990	0,00	0,00	0,00	0,00	347,54	347,54	0,00	0,00
27121010048	Americana - Papelaria, S.A.	999999990	0,00	0,00	0,00	0,00	159,90	159,90	0,00	0,00
27121010062	Tensor Construção Civil, Lda	999999990	0,00	0,00	0,00	0,00	1 234,90	1 234,90	0,00	0,00
27121010073	AMOP, LDA	999999990	0,00	0,00	0,00	0,00	0,00	14 937,12	0,00	14 937,12
27121010078	Soneres - Publicidade e Iluminação, SA.	999999990	0,00	0,00	0,00	0,00	0,00	6 027,39	0,00	6 027,39
27121010085	ATARAXIA - Estudos e Serviços em Tecnologias de inf	999999990	0,00	0,00	0,00	0,00	1 921,50	1 921,50	0,00	0,00
27121010096	Ibercad, Ldª	999999990	0,00	0,00	0,00	0,00	2 352,38	2 352,38	0,00	0,00
27121010100	Palavras de Culto, Lda	999999990	0,00	0,00	0,00	0,00	0,00	373,50	0,00	373,50
27121010104	LPG - Consultoria e representações, Lda	999999990	0,00	0,00	0,00	0,00	0,00	3 761,04	0,00	3 761,04
27121010110	Arcade Choice - Unipessoal Lda	999999990	0,00	0,00	0,00	0,00	0,00	210,32	0,00	210,32
27121010117	BC Centro - Sistemas de Escritório, Lda	999999990	0,00	0,00	0,00	0,00	0,00	14 199,12	0,00	14 199,12
27121010126	Nilfisk, S.A	999999990	0,00	0,00	0,00	0,00	0,00	4 682,61	0,00	4 682,61
27121010145	Axvistech, Lda	999999990	0,00	0,00	0,00	0,00	0,00	322,26	0,00	322,26

Município de São Pedro do Sul

Ano: 2020

Conta	Designação	Entidade Parceira	Saldo Inicial		Movimentos do Período		Movimentos Acumulados		Saldo Final	
			Débito	Crédito	Débito	Crédito	Débito	Crédito	Débito	Crédito
27121010218	Aletheia Editores, SA	999999990	0,00	0,00	0,00	0,00	0,00	0,00	0,00	0,00
27121010312	Primelayer, Lda	999999990	0,00	0,00	0,00	0,00	0,00	3 977,25	0,00	3 977,25
27121029938	Ereserv, Lda.	999999990	0,00	0,00	0,00	0,00	7 939,65	7 939,65	0,00	0,00
27122	Exigível a mais de 12 meses	999999990	0,00	0,00	0,00	0,00	0,00	0,00	0,00	0,00
2713	Adiantamentos a fornecedores de investimentos	999999990	0,00	0,00	0,00	0,00	0,00	0,00	0,00	0,00
2716	Sociedades de factoring	999999990	0,00	446 749,47	0,00	0,00	875 875,53	1 156 377,97	0,00	280 502,44
27161	Exigível até 12 meses	999999990	0,00	446 749,47	0,00	0,00	875 875,53	1 156 377,97	0,00	280 502,44
27161003477	Banco BPI, S.A.	999999990	0,00	0,00	0,00	0,00	0,00	0,00	0,00	0,00
27161004264	Caixa Leasing e Factoring - Instituição Financeira de C	999999990	0,00	271 673,15	0,00	0,00	572 762,18	669 733,54	0,00	96 971,36
27161006975	Caixa Económica Montepio Geral	999999990	0,00	175 076,32	0,00	0,00	303 113,35	486 644,43	0,00	183 531,08
27162	Exigível a mais de 12 meses	999999990	0,00	0,00	0,00	0,00	0,00	0,00	0,00	0,00
272	Devedores e credores por acréscimos (periodização ec	999999990	2 668 442,12	1 069 011,14	0,00	0,00	6 271 453,07	6 320 764,16	0,00	49 311,09
2720	Impostos e taxas imputados ao período	999999990	2 377 953,13	0,00	0,00	0,00	4 660 227,68	2 382 680,29	2 277 547,39	0,00
27201	Impostos e taxas imputados ao período - IRS	999999990	324 183,00	0,00	0,00	0,00	661 897,00	324 183,00	337 714,00	0,00
27202	Impostos e taxas imputados ao período - IRC	999999990	0,00	0,00	0,00	0,00	0,00	0,00	0,00	0,00
27203	Impostos e taxas imputados ao período - IVA	999999990	102 582,00	0,00	0,00	0,00	193 839,00	102 582,00	91 257,00	0,00
27204	Impostos e taxas imputados ao período - IMI	999999990	1 362 732,14	0,00	0,00	0,00	2 673 872,51	1 362 732,14	1 311 140,37	0,00
27209	Impostos e taxas imputados ao período - Outros	999999990	588 455,99	0,00	0,00	0,00	1 130 619,17	593 183,15	537 436,02	0,00
272091	Imposto municipal sobre as transmissões onerosas de	999999990	25 301,65	0,00	0,00	0,00	46 395,15	29 648,16	16 746,99	0,00
272092	Derrama	999999990	538 179,48	0,00	0,00	0,00	1 030 244,88	538 179,48	492 065,40	0,00
272099	Outros	999999990	24 974,86	0,00	0,00	0,00	53 979,14	25 355,51	28 623,63	0,00
2721	Devedores por acréscimos de rendimentos	999999990	290 488,99	0,00	0,00	0,00	532 075,16	301 612,59	230 462,57	0,00
27211	Juros a receber e outros rendimentos financeiros	999999990	0,00	0,00	0,00	0,00	0,00	0,00	0,00	0,00
27219	Outros acréscimos de rendimentos	999999990	290 488,99	0,00	0,00	0,00	532 075,16	301 612,59	230 462,57	0,00
2722	Credores por acréscimos de gastos	999999990	0,00	1 069 011,14	0,00	0,00	1 079 150,23	3 636 471,28	0,00	2 557 321,05
27221	Remunerações a Liquidar	999999990	0,00	881 260,52	0,00	0,00	881 260,52	1 755 234,21	0,00	873 973,69
27222	Juros a liquidar e outros gastos financeiros	999999990	0,00	1 270,39	0,00	0,00	1 270,39	2 332,70	0,00	1 062,31
27229	Outros acréscimos de gastos	999999990	0,00	186 480,23	0,00	0,00	196 619,32	1 878 904,37	0,00	1 682 285,05
272291	Seguros a liquidar	999999990	0,00	0,00	0,00	0,00	1 471,84	1 471,84	0,00	0,00
272299	Outros	999999990	0,00	186 480,23	0,00	0,00	195 147,48	1 877 432,53	0,00	1 682 285,05
27229999	Outros acréscimos de gastos / Outros	999999990	0,00	186 480,23	0,00	0,00	195 147,48	1 877 432,53	0,00	1 682 285,05
273	Benefícios pós-emprego	999999990	0,00	0,00	0,00	0,00	0,00	0,00	0,00	0,00
274	Impostos diferidos	999999990	0,00	0,00	0,00	0,00	0,00	0,00	0,00	0,00
2741	Ativos por impostos diferidos	999999990	0,00	0,00	0,00	0,00	0,00	0,00	0,00	0,00
2742	Passivos por impostos diferidos	999999990	0,00	0,00	0,00	0,00	0,00	0,00	0,00	0,00

Município de São Pedro do Sul

Ano: 2020

Conta	Designação	Entidade Parceira	Saldo Inicial		Movimentos do Período		Movimentos Acumulados		Saldo Final	
			Débito	Crédito	Débito	Crédito	Débito	Crédito	Débito	Crédito
275	Credores por subscrições não liberadas	999999990	0,00	0,00	0,00	0,00	25 557,75	51 115,50	0,00	25 557,75
2751	FAM - Fundo de Apoio Municipal	999999990	0,00	0,00	0,00	0,00	25 557,75	51 115,50	0,00	25 557,75
2751007098	FAM - Fundo de Apoio Municipal	999999990	0,00	0,00	0,00	0,00	25 557,75	51 115,50	0,00	25 557,75
2759	Outos	999999990	0,00	0,00	0,00	0,00	0,00	0,00	0,00	0,00
276	Adiantamentos por conta de vendas	999999990	0,00	0,00	0,00	0,00	0,00	0,00	0,00	0,00
2761	Adiantamentos por conta da venda de água	999999990	0,00	0,00	0,00	0,00	0,00	0,00	0,00	0,00
27611	Contratos em execução	999999990	0,00	0,00	0,00	0,00	0,00	0,00	0,00	0,00
27612	Contratos em situação de incumprimento	999999990	0,00	0,00	0,00	0,00	0,00	0,00	0,00	0,00
2769	Adiantamentos por conta de vendas - Outros	999999990	0,00	0,00	0,00	0,00	0,00	0,00	0,00	0,00
27691	Contratos em execução	999999990	0,00	0,00	0,00	0,00	0,00	0,00	0,00	0,00
27692	Contratos em situação de incumprimento	999999990	0,00	0,00	0,00	0,00	0,00	0,00	0,00	0,00
277	Cauções	999999990	0,00	3 478,86	0,00	0,00	0,00	3 478,86	0,00	3 478,86
2771	Recebidas de terceiros	999999990	0,00	3 478,86	0,00	0,00	0,00	3 478,86	0,00	3 478,86
27711	Exigível até 12 meses	999999990	0,00	0,00	0,00	0,00	0,00	0,00	0,00	0,00
27712	Exigível a mais de 12 meses	999999990	0,00	3 478,86	0,00	0,00	0,00	3 478,86	0,00	3 478,86
277121	Cauções recebidas de terceiros - Exigível a mais de 12	999999990	0,00	0,00	0,00	0,00	0,00	0,00	0,00	0,00
277122	Cauções recebidas de terceiros - Exigível a mais de 12	999999990	0,00	0,00	0,00	0,00	0,00	0,00	0,00	0,00
277123	Cauções recebidas de terceiros - Exigível a mais de 12	999999990	0,00	3 478,86	0,00	0,00	0,00	3 478,86	0,00	3 478,86
277123000380	Petróleos de Portugal - Petrogal, SA	999999990	0,00	99,88	0,00	0,00	0,00	99,88	0,00	99,88
277123000633	Ana Manuela Lopes Ferreira	999999990	0,00	5,87	0,00	0,00	0,00	5,87	0,00	5,87
277123001178	Telecom Portugal, SA	999999990	0,00	49,88	0,00	0,00	0,00	49,88	0,00	49,88
277123001430	Ana Paula de Pinho	999999990	0,00	0,08	0,00	0,00	0,00	0,08	0,00	0,08
277123001652	José António de Barbosa Sousa Monteiro	999999990	0,00	24,94	0,00	0,00	0,00	24,94	0,00	24,94
277123001668	José Costa Cecílio	999999990	0,00	50,00	0,00	0,00	0,00	50,00	0,00	50,00
277123001733	José Martins de Barros	999999990	0,00	50,00	0,00	0,00	0,00	50,00	0,00	50,00
277123001825	Paulo Fernando Carneiro dos Santos	999999990	0,00	24,94	0,00	0,00	0,00	24,94	0,00	24,94
277123001947	Comando do Posto da G.N.R.	999999990	0,00	18,71	0,00	0,00	0,00	18,71	0,00	18,71
277123001952	Bernardino de Almeida Gomes	999999990	0,00	52,84	0,00	0,00	0,00	52,84	0,00	52,84
277123001954	Bento Barata	999999990	0,00	49,88	0,00	0,00	0,00	49,88	0,00	49,88
277123002020	David Rodrigues Periera	999999990	0,00	50,00	0,00	0,00	0,00	50,00	0,00	50,00
277123002036	Eduardo Manuel Oliveira Henriques	999999990	0,00	0,00	0,00	0,00	0,00	0,00	0,00	0,00
277123002061	Fabiana Campos Lima	999999990	0,00	52,84	0,00	0,00	0,00	52,84	0,00	52,84
277123002162	Celso de Almeida Figueiredo	999999990	0,00	54,00	0,00	0,00	0,00	54,00	0,00	54,00
277123002190	Construções Soares, Lda	999999990	0,00	4,75	0,00	0,00	0,00	4,75	0,00	4,75
277123002320	MAria Clara dos Santos F. Paula Ribeiro	999999990	0,00	2,13	0,00	0,00	0,00	2,13	0,00	2,13

Município de São Pedro do Sul

Ano: 2020

Conta	Designação	Entidade Parceira	Saldo Inicial		Movimentos do Período		Movimentos Acumulados		Saldo Final	
			Débito	Crédito	Débito	Crédito	Débito	Crédito	Débito	Crédito
277123002343	Maria de Fátrima C. Pereira Gaspar	999999990	0,00	34,44	0,00	0,00	0,00	34,44	0,00	34,44
277123002566	Ana Cristina do Aido Vasconcelos Pino	999999990	0,00	24,94	0,00	0,00	0,00	24,94	0,00	24,94
277123002573	Ana Maria de Almeida Rodrigues Sala	999999990	0,00	24,94	0,00	0,00	0,00	24,94	0,00	24,94
277123002587	Anabela Rodrigues Marques	999999990	0,00	34,19	0,00	0,00	0,00	34,19	0,00	34,19
277123002635	António Gomes Costa	999999990	0,00	24,94	0,00	0,00	0,00	24,94	0,00	24,94
277123002680	António Marques Dias	999999990	0,00	50,00	0,00	0,00	0,00	50,00	0,00	50,00
277123002701	António Rodrigues de Almeida	999999990	0,00	24,94	0,00	0,00	0,00	24,94	0,00	24,94
277123002709	António Vieira da Rocha	999999990	0,00	50,00	0,00	0,00	0,00	50,00	0,00	50,00
277123002803	Carlos Alberto A. Sousa	999999990	0,00	5,54	0,00	0,00	0,00	5,54	0,00	5,54
277123002849	Aurora Maria Rod. da Silva Oliveira	999999990	0,00	49,88	0,00	0,00	0,00	49,88	0,00	49,88
277123002859	Ana Maria de Almeida Rodrigues Saha	999999990	0,00	24,94	0,00	0,00	0,00	24,94	0,00	24,94
277123002875	Anselmo Rodrigues de Sousa	999999990	0,00	50,00	0,00	0,00	0,00	50,00	0,00	50,00
277123002884	Adriano José Fernandes Pereira, Dr	999999990	0,00	49,88	0,00	0,00	0,00	49,88	0,00	49,88
277123002925	Carlos Alberto Rodrigues Balsa	999999990	0,00	24,94	0,00	0,00	0,00	24,94	0,00	24,94
277123002958	Eurico Manuel Lima Gouveia	999999990	0,00	18,48	0,00	0,00	0,00	18,48	0,00	18,48
277123002980	Fernando Almeida	999999990	0,00	49,88	0,00	0,00	0,00	49,88	0,00	49,88
277123003068	Maria Clara de Almeida Leitão Loureiro	999999990	0,00	24,94	0,00	0,00	0,00	24,94	0,00	24,94
277123003088	Maria Teresa Ferreira Costa Fernandes	999999990	0,00	8,48	0,00	0,00	0,00	8,48	0,00	8,48
277123003110	Maria Laura Fraga da Cruz	999999990	0,00	74,82	0,00	0,00	0,00	74,82	0,00	74,82
277123003160	Joaquim Manuel Lobo Araújo	999999990	0,00	1,18	0,00	0,00	0,00	1,18	0,00	1,18
277123003164	Jorge Paulo de Oliveira Alves	999999990	0,00	24,94	0,00	0,00	0,00	24,94	0,00	24,94
277123003216	José de Sousa Pereira	999999990	0,00	5,71	0,00	0,00	0,00	5,71	0,00	5,71
277123003219	Maria Teresa Sá Nogueira M. S. O. S. Moniz	999999990	0,00	49,88	0,00	0,00	0,00	49,88	0,00	49,88
277123003613	João Nuno Barros Garrido	999999990	0,00	82,72	0,00	0,00	0,00	82,72	0,00	82,72
277123003661	Armando Félix da Silva	999999990	0,00	0,00	0,00	0,00	0,00	0,00	0,00	0,00
277123003663	Canais Imobiliária Investimentos, Lda	999999990	0,00	17,92	0,00	0,00	0,00	17,92	0,00	17,92
277123003671	Custódio de Pinho	999999990	0,00	20,31	0,00	0,00	0,00	20,31	0,00	20,31
277123003690	Jorge Guilherme Guimarães Loureiro	999999990	0,00	50,00	0,00	0,00	0,00	50,00	0,00	50,00
277123003699	Leonor da Conceição Rodrigues Ferreira dos Santos	999999990	0,00	50,00	0,00	0,00	0,00	50,00	0,00	50,00
277123003709	Maria de Lurdes Marques Fernandes e Outro	999999990	0,00	49,88	0,00	0,00	0,00	49,88	0,00	49,88
277123003733	Rosa Maria Cardoso Ferreira Barbeiro	999999990	0,00	52,84	0,00	0,00	0,00	52,84	0,00	52,84
277123003739	Vasco Manuel de Almeida	999999990	0,00	49,88	0,00	0,00	0,00	49,88	0,00	49,88
277123003872	João de Oliveira	999999990	0,00	29,44	0,00	0,00	0,00	29,44	0,00	29,44
277123003922	Carlos Alberto Melo Ribeiro	999999990	0,00	51,65	0,00	0,00	0,00	51,65	0,00	51,65
277123003924	Armando Aurélio Gonçalves Mesquita	999999990	0,00	25,82	0,00	0,00	0,00	25,82	0,00	25,82

Município de São Pedro do Sul

Ano: 2020

Conta	Designação	Entidade Parceira	Saldo Inicial		Movimentos do Período		Movimentos Acumulados		Saldo Final	
			Débito	Crédito	Débito	Crédito	Débito	Crédito	Débito	Crédito
277123003954	Adelino Pinto Loureiro	999999990	0,00	12,40	0,00	0,00	0,00	12,40	0,00	12,40
277123003964	Laurentina Campos Gomes	999999990	0,00	25,82	0,00	0,00	0,00	25,82	0,00	25,82
277123003968	Eurico da Silva	999999990	0,00	43,75	0,00	0,00	0,00	43,75	0,00	43,75
277123004458	Jose Carlos Silva Rocha	999999990	0,00	52,84	0,00	0,00	0,00	52,84	0,00	52,84
277123004480	Condomínio Clube de Campo do Gerós - Banda 2	999999990	0,00	52,84	0,00	0,00	0,00	52,84	0,00	52,84
277123004514	Luís Manuel Pereira Nunes Sousa Falcão	999999990	0,00	52,84	0,00	0,00	0,00	52,84	0,00	52,84
277123004515	Constantino Gomes Ruas	999999990	0,00	52,84	0,00	0,00	0,00	52,84	0,00	52,84
277123004525	Vitor Jorge Rodrigues Oliveira	999999990	0,00	52,84	0,00	0,00	0,00	52,84	0,00	52,84
277123004611	João Pedro Ferreira Rodrigues	999999990	0,00	52,84	0,00	0,00	0,00	52,84	0,00	52,84
277123004640	Rui Alberto Ferraz da Cunha Freitas	999999990	0,00	54,00	0,00	0,00	0,00	54,00	0,00	54,00
277123004641	Maria Paula Pereira da Silva	999999990	0,00	6,43	0,00	0,00	0,00	6,43	0,00	6,43
277123004702	Maria Gorete Almeida e Silva	999999990	0,00	54,00	0,00	0,00	0,00	54,00	0,00	54,00
277123004713	Fernando Pinto Oliveira	999999990	0,00	54,00	0,00	0,00	0,00	54,00	0,00	54,00
277123004721	Ana Paula Gomes Fonseca Serra	999999990	0,00	54,00	0,00	0,00	0,00	54,00	0,00	54,00
277123004730	Florbela Soares e Silva	999999990	0,00	0,00	0,00	0,00	0,00	0,00	0,00	0,00
277123004764	Aristides Carvalho Neves	999999990	0,00	54,00	0,00	0,00	0,00	54,00	0,00	54,00
277123004787	Ricardo José Marques dos Santos	999999990	0,00	54,00	0,00	0,00	0,00	54,00	0,00	54,00
277123004796	Anabela Maria Rosário Marques	999999990	0,00	54,00	0,00	0,00	0,00	54,00	0,00	54,00
277123004870	Bento Tavares de Almeida	999999990	0,00	54,00	0,00	0,00	0,00	54,00	0,00	54,00
277123004888	Jorge Manuel de Oliveira Coelho	999999990	0,00	40,23	0,00	0,00	0,00	40,23	0,00	40,23
277123004948	Manuel Pereira Coelho	999999990	0,00	55,67	0,00	0,00	0,00	55,67	0,00	55,67
277123005007	Maria Madalena Duarte Martins	999999990	0,00	55,67	0,00	0,00	0,00	55,67	0,00	55,67
277123005011	António José Pinto Ferreira	999999990	0,00	55,67	0,00	0,00	0,00	55,67	0,00	55,67
277123005089	Lafomercado - Comércio de Produtos Alimentares, Ld	999999990	0,00	5,20	0,00	0,00	0,00	5,20	0,00	5,20
277123005093	Maria Aldina Gonçalves Santos	999999990	0,00	55,67	0,00	0,00	0,00	55,67	0,00	55,67
277123005130	Sergiu Macari	999999990	0,00	0,00	0,00	0,00	0,00	0,00	0,00	0,00
277123005190	José Carlos Cardoso Ferreira	999999990	0,00	55,67	0,00	0,00	0,00	55,67	0,00	55,67
277123005229	Vendárea-Empreendimentos Turisticos, SA	999999990	0,00	3,55	0,00	0,00	0,00	3,55	0,00	3,55
277123005245	João António Almeida Ferreira Madeira	999999990	0,00	0,00	0,00	0,00	0,00	0,00	0,00	0,00
277123005246	Maria de Fátima Oliveira Martins	999999990	0,00	1,87	0,00	0,00	0,00	1,87	0,00	1,87
277123005262	João Manuel Gomes de Paiva	999999990	0,00	0,00	0,00	0,00	0,00	0,00	0,00	0,00
277123005333	Oleksandr Dolynko	999999990	0,00	0,20	0,00	0,00	0,00	0,20	0,00	0,20
277123005593	Ramiro de Almeida Gaspar	999999990	0,00	13,13	0,00	0,00	0,00	13,13	0,00	13,13
277123006056	Varandas do Solar, Lda.	999999990	0,00	50,00	0,00	0,00	0,00	50,00	0,00	50,00
277123006057	José Rodrigues Marques	999999990	0,00	5,38	0,00	0,00	0,00	5,38	0,00	5,38

Município de São Pedro do Sul

Ano: 2020

Conta	Designação	Entidade Parceira	Saldo Inicial		Movimentos do Período		Movimentos Acumulados		Saldo Final	
			Débito	Crédito	Débito	Crédito	Débito	Crédito	Débito	Crédito
277123006061	José Manuel Dias da Cruz	999999990	0,00	39,81	0,00	0,00	0,00	39,81	0,00	39,81
277123006062	José Alberto Almeida Santos	999999990	0,00	50,00	0,00	0,00	0,00	50,00	0,00	50,00
277123006086	John Stuart Tuck	999999990	0,00	0,04	0,00	0,00	0,00	0,04	0,00	0,04
277123006121	Celso Filipe Amaral Ferreira	999999990	0,00	50,00	0,00	0,00	0,00	50,00	0,00	50,00
277123006369	Lyudmyla Voznyuk	999999990	0,00	3,10	0,00	0,00	0,00	3,10	0,00	3,10
277123006411	Patrícia dos Santos Rama	999999990	0,00	0,10	0,00	0,00	0,00	0,10	0,00	0,10
277123007349	João Manuel Rodrigues Cardoso Pinto	999999990	0,00	0,00	0,00	0,00	0,00	0,00	0,00	0,00
277123008130	Alcindo Pinto de Almeida	999999990	0,00	40,00	0,00	0,00	0,00	40,00	0,00	40,00
277123008818	Micael da Rocha Almeida	999999990	0,00	50,00	0,00	0,00	0,00	50,00	0,00	50,00
277123009067	João de Lima	999999990	0,00	50,00	0,00	0,00	0,00	50,00	0,00	50,00
277123009231	José Eduardo Duarte Coelho	999999990	0,00	50,00	0,00	0,00	0,00	50,00	0,00	50,00
277123009663	Luis Filipe Henriques Moreira Pinto	999999990	0,00	64,80	0,00	0,00	0,00	64,80	0,00	64,80
277123009778	Abel Cristovão da Rocha de Figueiredo	999999990	0,00	42,58	0,00	0,00	0,00	42,58	0,00	42,58
2772	Entregues a terceiros	999999990	0,00	0,00	0,00	0,00	0,00	0,00	0,00	0,00
278	Outros devedores e credores	999999990	1 276 638,88	974 727,95	0,00	0,00	5 294 376,76	5 230 283,56	64 093,20	0,00
2781	Devedores por alienação de ativos fixos	999999990	0,00	0,00	0,00	0,00	0,00	0,00	0,00	0,00
27811	Realizável até 12 meses	999999990	0,00	0,00	0,00	0,00	0,00	0,00	0,00	0,00
27812	Realizável a mais de 12 meses	999999990	0,00	0,00	0,00	0,00	0,00	0,00	0,00	0,00
2782	Devedores por prestações sociais a repor	999999990	0,00	0,00	0,00	0,00	0,00	0,00	0,00	0,00
27821	Realizável até 12 meses	999999990	0,00	0,00	0,00	0,00	0,00	0,00	0,00	0,00
27822	Realizável a mais de 12 meses	999999990	0,00	0,00	0,00	0,00	0,00	0,00	0,00	0,00
2783	Credores por prestações sociais a pagar	999999990	0,00	0,00	0,00	0,00	0,00	0,00	0,00	0,00
27831	Exigível até 12 meses	999999990	0,00	0,00	0,00	0,00	0,00	0,00	0,00	0,00
27832	Exigível a mais de 12 meses	999999990	0,00	0,00	0,00	0,00	0,00	0,00	0,00	0,00
2784	Credores por prestações sociais em prescrição	999999990	0,00	0,00	0,00	0,00	0,00	0,00	0,00	0,00
2785	Sindicatos	999999990	0,00	793,26	0,00	0,00	7 749,97	8 491,95	0,00	741,98
27851	Sindicatos - Credora Retenções	999999990	0,00	0,00	0,00	0,00	7 087,24	7 698,69	0,00	611,45
278511	STAL - Credor - Retenção	999999990	0,00	0,00	0,00	0,00	2 555,22	2 761,75	0,00	206,53
278512	SINTAP - Credor - Retenção	999999990	0,00	0,00	0,00	0,00	3 639,02	3 977,44	0,00	338,42
278513	Sindicato dos Quadros Técnicos do Estado - Credor - F	999999990	0,00	0,00	0,00	0,00	893,00	959,50	0,00	66,50
27859	Sindicatos - OT	999999990	0,00	793,26	0,00	0,00	662,73	793,26	0,00	130,53
278591	STAL	999999990	0,00	363,36	0,00	0,00	232,83	363,36	0,00	130,53
278592	SINTAP	999999990	0,00	334,90	0,00	0,00	334,90	334,90	0,00	0,00
278593	Sindicato dos Quadros Técnicos do Estado	999999990	0,00	95,00	0,00	0,00	95,00	95,00	0,00	0,00
2786	Devedores por empréstimos não bonificados	999999990	0,00	0,00	0,00	0,00	0,00	0,00	0,00	0,00

Município de São Pedro do Sul

Ano: 2020

Conta	Designação	Entidade Parceira	Saldo Inicial		Movimentos do Período		Movimentos Acumulados		Saldo Final	
			Débito	Crédito	Débito	Crédito	Débito	Crédito	Débito	Crédito
27861	De curto prazo	999999990	0,00	0,00	0,00	0,00	0,00	0,00	0,00	0,00
27862	De médio e longo prazo	999999990	0,00	0,00	0,00	0,00	0,00	0,00	0,00	0,00
278621	Realizável a curto prazo	999999990	0,00	0,00	0,00	0,00	0,00	0,00	0,00	0,00
278622	Realizável a médio e longo prazo	999999990	0,00	0,00	0,00	0,00	0,00	0,00	0,00	0,00
2789	Outros	999999990	1 276 638,88	973 934,69	0,00	0,00	5 286 626,79	5 221 791,61	64 835,18	0,00
27891	Outros devedores	999999990	1 276 638,88	25 557,75	0,00	0,00	2 192 615,60	894 409,66	1 298 205,94	0,00
278911	Outros devedores-entidade contabilística Estado	999999990	0,00	0,00	0,00	0,00	0,00	0,00	0,00	0,00
2789111	Realizável até 12 meses	999999990	0,00	0,00	0,00	0,00	0,00	0,00	0,00	0,00
2789112	Realizável a mais de 12 meses	999999990	0,00	0,00	0,00	0,00	0,00	0,00	0,00	0,00
278919	Outros devedores-Outros	999999990	1 276 638,88	25 557,75	0,00	0,00	2 192 615,60	894 409,66	1 298 205,94	0,00
2789191	Realizável até 12 meses	999999990	1 276 638,88	25 557,75	0,00	0,00	2 192 615,60	894 409,66	1 298 205,94	0,00
27891911	Estado	999999990	0,00	0,00	0,00	0,00	0,00	0,00	0,00	0,00
27891912	Serviços e Fundos Autónomos	999999990	0,00	25 557,75	0,00	0,00	25 557,75	25 557,75	0,00	0,00
278919121	FAM - Fundo de Apoio Municipal	999999990	0,00	25 557,75	0,00	0,00	25 557,75	25 557,75	0,00	0,00
27891912100709	FAM - Fundo de Apoio Municipal	999999990	0,00	25 557,75	0,00	0,00	25 557,75	25 557,75	0,00	0,00
278919129	Outros	999999990	0,00	0,00	0,00	0,00	0,00	0,00	0,00	0,00
27891913	Administração Local	999999990	1 248 061,77	0,00	0,00	0,00	1 496 514,97	203 266,60	1 293 248,37	0,00
278919131	Associações de Municípios	999999990	0,00	0,00	0,00	0,00	0,00	0,00	0,00	0,00
278919132	Municípios	999999990	0,00	0,00	0,00	0,00	0,00	0,00	0,00	0,00
278919133	Serviços Municipalizados	999999990	0,00	0,00	0,00	0,00	0,00	0,00	0,00	0,00
278919134	Associações de Freguesias	999999990	0,00	0,00	0,00	0,00	0,00	0,00	0,00	0,00
278919135	Freguesias	999999990	0,00	0,00	0,00	0,00	36 384,41	36 384,41	0,00	0,00
27891913500034	Freguesia de São Cristóvão de Lafões	999999990	0,00	0,00	0,00	0,00	0,00	0,00	0,00	0,00
27891913500042	Freguesia de Pindelo dos Milagres	999999990	0,00	0,00	0,00	0,00	0,00	0,00	0,00	0,00
27891913500058	Freguesia de Carvalhais	999999990	0,00	0,00	0,00	0,00	0,00	0,00	0,00	0,00
27891913500058	Freguesia de Pinho	999999990	0,00	0,00	0,00	0,00	2 576,08	2 576,08	0,00	0,00
27891913500062	Freguesia de Serrazes	999999990	0,00	0,00	0,00	0,00	2 679,92	2 679,92	0,00	0,00
27891913500062	Freguesia de São Martinho das Moitas	999999990	0,00	0,00	0,00	0,00	0,00	0,00	0,00	0,00
27891913500066	Freguesia de São Pedro do Sul	999999990	0,00	0,00	0,00	0,00	0,00	0,00	0,00	0,00
27891913500066	Freguesia de Sul	999999990	0,00	0,00	0,00	0,00	0,00	0,00	0,00	0,00
27891913500099	Freguesia de Figueiredo de Alva	999999990	0,00	0,00	0,00	0,00	2 602,50	2 602,50	0,00	0,00
27891913500102	Freguesia de Candal	999999990	0,00	0,00	0,00	0,00	0,00	0,00	0,00	0,00
27891913500103	Freguesia de Várzea	999999990	0,00	0,00	0,00	0,00	0,00	0,00	0,00	0,00
27891913500103	Freguesia de Valadares	999999990	0,00	0,00	0,00	0,00	2 873,33	2 873,33	0,00	0,00
27891913500103	Freguesia de Bordonhos	999999990	0,00	0,00	0,00	0,00	2 039,58	2 039,58	0,00	0,00

Município de São Pedro do Sul

Ano: 2020

Conta	Designação	Entidade Parceira	Saldo Inicial		Movimentos do Período		Movimentos Acumulados		Saldo Final	
			Débito	Crédito	Débito	Crédito	Débito	Crédito	Débito	Crédito
27891913500109	Freguesia de Baiões	999999990	0,00	0,00	0,00	0,00	0,00	0,00	0,00	0,00
27891913500110	Freguesia de Covas do Rio	999999990	0,00	0,00	0,00	0,00	0,00	0,00	0,00	0,00
27891913500110	Freguesia de Manhouce	999999990	0,00	0,00	0,00	0,00	3 842,17	3 842,17	0,00	0,00
27891913500110	Freguesia de São Félix	999999990	0,00	0,00	0,00	0,00	2 039,58	2 039,58	0,00	0,00
27891913500110	Freguesia de Vila Maior	999999990	0,00	0,00	0,00	0,00	2 596,33	2 596,33	0,00	0,00
27891913500447	Freguesia de Santa Cruz da Trapa	999999990	0,00	0,00	0,00	0,00	0,00	0,00	0,00	0,00
27891913500668	União das Freguesias de São Pedro do Sul, Várzea e I	999999990	0,00	0,00	0,00	0,00	9 712,50	9 712,50	0,00	0,00
27891913500668	União das Freguesias de S. Martinho das Moitas e Cov	999999990	0,00	0,00	0,00	0,00	5 422,42	5 422,42	0,00	0,00
27891913500669	União das Freguesias de Carvalhais e Candal	999999990	0,00	0,00	0,00	0,00	0,00	0,00	0,00	0,00
27891913500669	União das Freguesias de Santa Cruz da Trapa e São C	999999990	0,00	0,00	0,00	0,00	0,00	0,00	0,00	0,00
278919136	Empresas Locais	999999990	1 248 061,77	0,00	0,00	0,00	1 346 498,61	53 250,24	1 293 248,37	0,00
27891913600381	Termalistur - Termas de S.P.S., E.M., S.A.	999999990	1 248 061,77	0,00	0,00	0,00	1 346 498,61	53 250,24	1 293 248,37	0,00
278919139	Outros	999999990	0,00	0,00	0,00	0,00	113 631,95	113 631,95	0,00	0,00
27891913900012	Silva & Carvalhas, LDA.	999999990	0,00	0,00	0,00	0,00	0,00	0,00	0,00	0,00
27891913900018	Haworth - Cortal Seldex	999999990	0,00	0,00	0,00	0,00	0,00	0,00	0,00	0,00
27891913900028	Companhia de Seguros Allianz Portugal, S.A.	999999990	0,00	0,00	0,00	0,00	0,00	0,00	0,00	0,00
27891913900029	Município de Oliveira de Frades	999999990	0,00	0,00	0,00	0,00	0,00	0,00	0,00	0,00
27891913900034	Freguesia de São Cristóvão de Lafões	999999990	0,00	0,00	0,00	0,00	0,00	0,00	0,00	0,00
27891913900042	Freguesia de Pindelo dos Milagres	999999990	0,00	0,00	0,00	0,00	0,00	0,00	0,00	0,00
27891913900058	Freguesia de Carvalhais	999999990	0,00	0,00	0,00	0,00	0,00	0,00	0,00	0,00
27891913900058	Freguesia de Pinho	999999990	0,00	0,00	0,00	0,00	0,00	0,00	0,00	0,00
27891913900062	Freguesia de São Martinho das Moitas	999999990	0,00	0,00	0,00	0,00	0,00	0,00	0,00	0,00
27891913900066	Freguesia de Sul	999999990	0,00	0,00	0,00	0,00	0,00	0,00	0,00	0,00
27891913900070	Edipão - Panificação e Pastelaria, LDA.	999999990	0,00	0,00	0,00	0,00	0,00	0,00	0,00	0,00
27891913900075	Assicurazioni Generali, SPA.	999999990	0,00	0,00	0,00	0,00	0,00	0,00	0,00	0,00
27891913900080	Fidelidade - Companhia de Seguros, S.A.	999999990	0,00	0,00	0,00	0,00	8 640,12	8 640,12	0,00	0,00
27891913900103	Freguesia de Bordonhos	999999990	0,00	0,00	0,00	0,00	0,00	0,00	0,00	0,00
27891913900109	Freguesia de Baiões	999999990	0,00	0,00	0,00	0,00	0,00	0,00	0,00	0,00
27891913900112	João de Almeida	999999990	0,00	0,00	0,00	0,00	0,00	0,00	0,00	0,00
27891913900163	Joiseguros - Soc. Mediadora de Seguros	999999990	0,00	0,00	0,00	0,00	0,00	0,00	0,00	0,00
27891913900314	João Carlos Marques da Costa Gralheiro	999999990	0,00	0,00	0,00	0,00	0,00	0,00	0,00	0,00
27891913900343	Escola Secundária/3 de São Pedro do Sul	999999990	0,00	0,00	0,00	0,00	0,00	0,00	0,00	0,00
27891913900400	Cantina Escolar de Baiões	999999990	0,00	0,00	0,00	0,00	0,00	0,00	0,00	0,00
27891913900426	Citigroup	999999990	0,00	0,00	0,00	0,00	0,00	0,00	0,00	0,00
27891913900450	Companhia de Seguros Zurich	999999990	0,00	0,00	0,00	0,00	0,00	0,00	0,00	0,00

Município de São Pedro do Sul

Ano: 2020

Conta	Designação	Entidade Parceira	Saldo Inicial		Movimentos do Período		Movimentos Acumulados		Saldo Final	
			Débito	Crédito	Débito	Crédito	Débito	Crédito	Débito	Crédito
27891913900487	Companhia das Energias Renováveis da Serra dos Ca	999999990	0,00	0,00	0,00	0,00	0,00	0,00	0,00	0,00
27891913900494	Montalvia Construtora, S.A.	999999990	0,00	0,00	0,00	0,00	0,00	0,00	0,00	0,00
27891913900510	Lusitania-Companhia de Seguros, S.A.	999999990	0,00	0,00	0,00	0,00	19 844,44	19 844,44	0,00	0,00
27891913900533	Seguradoras Unidas SA	999999990	0,00	0,00	0,00	0,00	0,00	0,00	0,00	0,00
27891913900541	Augusto Coelho e Filhos de Albertina Pereira Monteirc	999999990	0,00	0,00	0,00	0,00	0,00	0,00	0,00	0,00
27891913900542	Açoreana Seguros, S.A.	999999990	0,00	0,00	0,00	0,00	0,00	0,00	0,00	0,00
27891913900557	Global Seguros	999999990	0,00	0,00	0,00	0,00	0,00	0,00	0,00	0,00
27891913900566	Nelson Almeida Matos	999999990	0,00	0,00	0,00	0,00	0,00	0,00	0,00	0,00
27891913900587	Maria Helena Pereira Marto	999999990	0,00	0,00	0,00	0,00	0,00	0,00	0,00	0,00
27891913900633	Inter Partner Assistance, S.A.	999999990	0,00	0,00	0,00	0,00	0,00	0,00	0,00	0,00
27891913900634	Axa Portugal Companhia Seguros	999999990	0,00	0,00	0,00	0,00	0,00	0,00	0,00	0,00
27891913900668	Liberty Seguros	999999990	0,00	0,00	0,00	0,00	0,00	0,00	0,00	0,00
27891913900703	Generali - Companhia de Seguros, S.A.	999999990	0,00	0,00	0,00	0,00	0,00	0,00	0,00	0,00
27891913900856	Caravela, Companhia de Seguros, SA	999999990	0,00	0,00	0,00	0,00	82 776,89	82 776,89	0,00	0,00
27891913900876	Crédito Agrícola Seguros, S.A.	999999990	0,00	0,00	0,00	0,00	0,00	0,00	0,00	0,00
27891913900929	Ageas Portugal, Companhia de Seguros, S.A.	999999990	0,00	0,00	0,00	0,00	875,00	875,00	0,00	0,00
27891913901005	Fundo de Garantia Automovel	999999990	0,00	0,00	0,00	0,00	1 495,50	1 495,50	0,00	0,00
27891914	Administração Regional	999999990	0,00	0,00	0,00	0,00	0,00	0,00	0,00	0,00
278919141	RAA	999999990	0,00	0,00	0,00	0,00	0,00	0,00	0,00	0,00
278919142	RAM	999999990	0,00	0,00	0,00	0,00	0,00	0,00	0,00	0,00
27891915	Segurança Social	999999990	0,00	0,00	0,00	0,00	0,00	0,00	0,00	0,00
27891919	Outras entidades	999999990	28 577,11	0,00	0,00	0,00	670 542,88	665 585,31	4 957,57	0,00
2789191901	Operações de Tesouraria	999999990	0,00	0,00	0,00	0,00	259 523,75	259 523,75	0,00	0,00
27891919011	Devedores - OT	999999990	0,00	0,00	0,00	0,00	259 523,75	259 523,75	0,00	0,00
2789191901101	Devedores diversos - OT	999999990	0,00	0,00	0,00	0,00	245 528,56	245 528,56	0,00	0,00
27891919011010	EMBEIRAL - Engenharia e Construção, SA	999999990	0,00	0,00	0,00	0,00	12 034,83	12 034,83	0,00	0,00
27891919011010	Instituto de Proteção e Assistência na Doença IP ADSE	999999990	0,00	0,00	0,00	0,00	10,00	10,00	0,00	0,00
27891919011010	Petróleos de Portugal - Petrogal, SA	999999990	0,00	0,00	0,00	0,00	0,00	0,00	0,00	0,00
27891919011010	Fábrica da Igreja Paroquial de S. Pedro do Sul	999999990	0,00	0,00	0,00	0,00	0,00	0,00	0,00	0,00
27891919011010	Francisco Almeida Pinheiro, Lda	999999990	0,00	0,00	0,00	0,00	4 247,36	4 247,36	0,00	0,00
27891919011010	Corpo Voluntário Salvação Pública de São Pedro do Su	999999990	0,00	0,00	0,00	0,00	150,00	150,00	0,00	0,00
27891919011010	Freguesia de Serrazes	999999990	0,00	0,00	0,00	0,00	0,00	0,00	0,00	0,00
27891919011010	Júlio Figueiredo & Rui Fernandes, Granitos, Terraplana	999999990	0,00	0,00	0,00	0,00	11 672,00	11 672,00	0,00	0,00
27891919011010	Rancho Folclórico Juvenil de Oliveira de Sul	999999990	0,00	0,00	0,00	0,00	0,00	0,00	0,00	0,00
27891919011010	Grupo de Danças e Cantares de Vila Maior - Lafões	999999990	0,00	0,00	0,00	0,00	0,00	0,00	0,00	0,00

Município de São Pedro do Sul

Ano: 2020

Conta	Designação	Entidade Parceira	Saldo Inicial		Movimentos do Período		Movimentos Acumulados		Saldo Final	
			Débito	Crédito	Débito	Crédito	Débito	Crédito	Débito	Crédito
27891919011010	Roquevários - Sociedade de Hotelaria, Lda	999999990	0,00	0,00	0,00	0,00	1 875,00	1 875,00	0,00	0,00
27891919011010	Fábrica da Igreja Paroquial da Freguesia de Carvalhais	999999990	0,00	0,00	0,00	0,00	0,00	0,00	0,00	0,00
27891919011010	Américo de Oliveira dos Santos	999999990	0,00	0,00	0,00	0,00	0,00	0,00	0,00	0,00
27891919011010	António Marques Dias	999999990	0,00	0,00	0,00	0,00	0,00	0,00	0,00	0,00
27891919011010	Associação dos Amigos de Figueiredo de Alva	999999990	0,00	0,00	0,00	0,00	0,00	0,00	0,00	0,00
27891919011010	Associação "Os Bairristas da Landeira"	999999990	0,00	0,00	0,00	0,00	0,00	0,00	0,00	0,00
27891919011010	Associação Cultural e Recreativa de Pesos de Sul	999999990	0,00	0,00	0,00	0,00	0,00	0,00	0,00	0,00
27891919011010	Clube de Cultura e Desporto de Bordonhos	999999990	0,00	0,00	0,00	0,00	0,00	0,00	0,00	0,00
27891919011010	AT - Autoridade Tributária e Aduaneira	999999990	0,00	0,00	0,00	0,00	0,00	0,00	0,00	0,00
27891919011010	Fábrica da Igreja Paroquial de Santa Cruz da Trapa	999999990	0,00	0,00	0,00	0,00	0,00	0,00	0,00	0,00
27891919011010	Termalistur - Termas de S.P.S., E.M., S.A.	999999990	0,00	0,00	0,00	0,00	0,00	0,00	0,00	0,00
27891919011010	Montalvia Construtora, S.A.	999999990	0,00	0,00	0,00	0,00	0,00	0,00	0,00	0,00
27891919011010	Rancho Folclórico "As Lavradeiras de Negrelos"	999999990	0,00	0,00	0,00	0,00	0,00	0,00	0,00	0,00
27891919011010	Cativantelucro - Construções, Lda	999999990	0,00	0,00	0,00	0,00	637,06	637,06	0,00	0,00
27891919011010	Pedro Luís de Almeida Ferreirinha	999999990	0,00	0,00	0,00	0,00	0,00	0,00	0,00	0,00
27891919011010	Construções Celso Pinto & Filhos, Lda	999999990	0,00	0,00	0,00	0,00	140,91	140,91	0,00	0,00
27891919011010	Paviazeméis - Pavimentações de Azeméis, Lda	999999990	0,00	0,00	0,00	0,00	5 792,37	5 792,37	0,00	0,00
27891919011010	Cunha e Hubert Lda.	999999990	0,00	0,00	0,00	0,00	901,80	901,80	0,00	0,00
27891919011010	Irmãos Almeida Cabral, Lda	999999990	0,00	0,00	0,00	0,00	30 857,91	30 857,91	0,00	0,00
27891919011010	Inerbeiral- Central de Agregados e Betuminosos	999999990	0,00	0,00	0,00	0,00	6 522,75	6 522,75	0,00	0,00
27891919011010	SULSOCIAL - IPSS	999999990	0,00	0,00	0,00	0,00	0,00	0,00	0,00	0,00
27891919011010	Remateprodígio Granitos Unip. Lda	999999990	0,00	0,00	0,00	0,00	8 701,18	8 701,18	0,00	0,00
27891919011010	União das Freguesias de S. Martinho das Moitas e Cov	999999990	0,00	0,00	0,00	0,00	0,00	0,00	0,00	0,00
27891919011010	União das Freguesias de Santa Cruz da Trapa e São C	999999990	0,00	0,00	0,00	0,00	0,00	0,00	0,00	0,00
27891919011010	Rosa Maria Fernandes de Almeida	999999990	0,00	0,00	0,00	0,00	0,00	0,00	0,00	0,00
27891919011010	Gentil Paiva, Unipessoal Lda	999999990	0,00	0,00	0,00	0,00	185,00	185,00	0,00	0,00
27891919011010	ATAB - Associação Teatral Amadora de Baiões	999999990	0,00	0,00	0,00	0,00	0,00	0,00	0,00	0,00
27891919011010	Carlos Alberto Teixeira Rodrigues	999999990	0,00	0,00	0,00	0,00	4 566,75	4 566,75	0,00	0,00
27891919011010	Fragas Aveloso - Ass. para a Interação Amb., Cientifica	999999990	0,00	0,00	0,00	0,00	150,00	150,00	0,00	0,00
27891919011010	Visoedifica - Planeamento,Gestão e Construção Civil L	999999990	0,00	0,00	0,00	0,00	2 798,35	2 798,35	0,00	0,00
27891919011010	Rogério Carvalho de Oliveira	999999990	0,00	0,00	0,00	0,00	904,10	904,10	0,00	0,00
27891919011010	Socitop Unipessoal, Lda.	999999990	0,00	0,00	0,00	0,00	13 040,70	13 040,70	0,00	0,00
27891919011010	PAVIMARCA,LDA.-EMPREITEIRO DE OBRAS PUBLI(	999999990	0,00	0,00	0,00	0,00	2 569,74	2 569,74	0,00	0,00
27891919011010	Assoc. Solid. Social Grupo Recreativo e Cultural de Fe	999999990	0,00	0,00	0,00	0,00	0,00	0,00	0,00	0,00
27891919011010	Mário Fernandes - Agente de Execução	999999990	0,00	0,00	0,00	0,00	0,00	0,00	0,00	0,00

Município de São Pedro do Sul

Ano: 2020

Conta	Designação	Entidade Parceira	Saldo Inicial		Movimentos do Período		Movimentos Acumulados		Saldo Final	
			Débito	Crédito	Débito	Crédito	Débito	Crédito	Débito	Crédito
27891919011010	Factor Ambiente, Engenharia do Ambiente, Lda.	999999990	0,00	0,00	0,00	0,00	33 514,90	33 514,90	0,00	0,00
27891919011010	Matos & Pinto - Construções,Lda	999999990	0,00	0,00	0,00	0,00	17 488,36	17 488,36	0,00	0,00
27891919011010	Quadrantazimute, Lda.	999999990	0,00	0,00	0,00	0,00	7 258,26	7 258,26	0,00	0,00
27891919011010	Teixeira Pinto & Soares, S.A.	999999990	0,00	0,00	0,00	0,00	5 116,45	5 116,45	0,00	0,00
27891919011010	Milagre Metaleiro – Associação Cultural	999999990	0,00	0,00	0,00	0,00	0,00	0,00	0,00	0,00
27891919011010	Alcindo Pinto de Almeida	999999990	0,00	0,00	0,00	0,00	0,00	0,00	0,00	0,00
27891919011010	ALUCA – Associação da Ladreda, Ucha e Cigana	999999990	0,00	0,00	0,00	0,00	0,00	0,00	0,00	0,00
27891919011010	Pequenos Laços, Lda.	999999990	0,00	0,00	0,00	0,00	163,60	163,60	0,00	0,00
27891919011010	Arquijardim, S.A.	999999990	0,00	0,00	0,00	0,00	0,00	0,00	0,00	0,00
27891919011010	Associação Cultural e Recreativa de Nespereira Alta	999999990	0,00	0,00	0,00	0,00	0,00	0,00	0,00	0,00
27891919011010	Associação Recreativa Desportiva e Cultural São Tiago	999999990	0,00	0,00	0,00	0,00	0,00	0,00	0,00	0,00
27891919011010	GUMERVIAS CONST.CIVIL E OBRAS PUB.,LDA	999999990	0,00	0,00	0,00	0,00	2 057,69	2 057,69	0,00	0,00
27891919011010	Associação Turística e Agrícola da Serra da Arada	999999990	0,00	0,00	0,00	0,00	0,00	0,00	0,00	0,00
27891919011010	ACRAF - Associação Cultural e Recreativa da Amizade	999999990	0,00	0,00	0,00	0,00	150,00	150,00	0,00	0,00
27891919011010	Associação Cultural Recreativa e Desportiva dos amig	999999990	0,00	0,00	0,00	0,00	0,00	0,00	0,00	0,00
27891919011010	Rodrigues & Pereiro, Lda.	999999990	0,00	0,00	0,00	0,00	2 873,22	2 873,22	0,00	0,00
27891919011010	Corpo Nacional de Escutas - AGR 605	999999990	0,00	0,00	0,00	0,00	0,00	0,00	0,00	0,00
27891919011010	Ambiflora, Serviços de Silvicultura e Exploração Flores	999999990	0,00	0,00	0,00	0,00	0,00	0,00	0,00	0,00
27891919011010	Manuel de Almeida	999999990	0,00	0,00	0,00	0,00	0,00	0,00	0,00	0,00
27891919011010	José Eduardo Duarte Coelho	999999990	0,00	0,00	0,00	0,00	0,00	0,00	0,00	0,00
27891919011010	Moisés Simões Pandeirada	999999990	0,00	0,00	0,00	0,00	0,00	0,00	0,00	0,00
27891919011010	João Alberto da Rocha	999999990	0,00	0,00	0,00	0,00	616,96	616,96	0,00	0,00
27891919011010	Grupo Típico de Concertinas Os Vouguinhas	999999990	0,00	0,00	0,00	0,00	0,00	0,00	0,00	0,00
27891919011010	Salvador de Oliveira Boloto Gonçalves	999999990	0,00	0,00	0,00	0,00	0,00	0,00	0,00	0,00
27891919011010	Comissão de Festas das Termas de São Pedro do Sul	999999990	0,00	0,00	0,00	0,00	0,00	0,00	0,00	0,00
27891919011010	Agustinho de Jesus das Neves Frade	999999990	0,00	0,00	0,00	0,00	0,00	0,00	0,00	0,00
27891919011010	António Pedro Teixeira Fernandes Rua	999999990	0,00	0,00	0,00	0,00	0,00	0,00	0,00	0,00
27891919011010	BLUEMATER,S.A.	999999990	0,00	0,00	0,00	0,00	3 784,93	3 784,93	0,00	0,00
27891919011010	Luis Filipe Henriques Moreira Pinto	999999990	0,00	0,00	0,00	0,00	0,00	0,00	0,00	0,00
27891919011010	Ideias Equivalentes Unipessoal, Lda	999999990	0,00	0,00	0,00	0,00	5 695,79	5 695,79	0,00	0,00
27891919011010	João Carlos de Almeida Correia Filhos, Lda.	999999990	0,00	0,00	0,00	0,00	1 048,93	1 048,93	0,00	0,00
27891919011010	Sociasfaltos, Asfaltagens de Vias de Comunicações, U	999999990	0,00	0,00	0,00	0,00	0,00	0,00	0,00	0,00
27891919011010	Eduardo Costa Oliveira	999999990	0,00	0,00	0,00	0,00	0,00	0,00	0,00	0,00
27891919011010	Abel Cristóvão Rocha de Figueiredo	999999990	0,00	0,00	0,00	0,00	0,00	0,00	0,00	0,00
27891919011010	Os 5 Irmãos - Soc. Construção e Imobiliária, Lda	999999990	0,00	0,00	0,00	0,00	46 199,50	46 199,50	0,00	0,00

Município de São Pedro do Sul

Ano: 2020

Conta	Designação	Entidade Parceira	Saldo Inicial		Movimentos do Período		Movimentos Acumulados		Saldo Final	
			Débito	Crédito	Débito	Crédito	Débito	Crédito	Débito	Crédito
27891919011010	Espina & Delfin, S.L.	999999990	0,00	0,00	0,00	0,00	6 540,49	6 540,49	0,00	0,00
27891919011010	Luís José Rebelo Azevedo	999999990	0,00	0,00	0,00	0,00	0,00	0,00	0,00	0,00
27891919011010	CONWAY, LDA	999999990	0,00	0,00	0,00	0,00	3 045,66	3 045,66	0,00	0,00
27891919011010	Socorpena, Engenharia e Construção, S.A.	999999990	0,00	0,00	0,00	0,00	2 099,94	2 099,94	0,00	0,00
27891919011010	Margarida dos Santos	999999990	0,00	0,00	0,00	0,00	44,29	44,29	0,00	0,00
27891919011010	Maria Ferreira Gouveia	999999990	0,00	0,00	0,00	0,00	39,14	39,14	0,00	0,00
27891919011010	Idalina Rodrigues Vaz	999999990	0,00	0,00	0,00	0,00	32,64	32,64	0,00	0,00
27891919011010	Decadeline, Lda.	999999990	0,00	0,00	0,00	0,00	0,00	0,00	0,00	0,00
2789191901199	Devedores diversos - Outros - OT	999999990	0,00	0,00	0,00	0,00	13 995,19	13 995,19	0,00	0,00
27891919011990	Conservatória dos registos centrais	999999990	0,00	0,00	0,00	0,00	0,00	0,00	0,00	0,00
27891919011990	Notário privativo do município	999999990	0,00	0,00	0,00	0,00	0,00	0,00	0,00	0,00
27891919011990	IRS-trabalho independente	999999990	0,00	0,00	0,00	0,00	0,00	0,00	0,00	0,00
27891919011990	Serviço de Estrangeiros e Fronteiras	999999990	0,00	0,00	0,00	0,00	47,36	47,36	0,00	0,00
27891919011990	Impressos	999999990	0,00	0,00	0,00	0,00	0,00	0,00	0,00	0,00
27891919011990	Carta de Caçador	999999990	0,00	0,00	0,00	0,00	0,00	0,00	0,00	0,00
27891919011990	IRS - Trabalho independente	999999990	0,00	0,00	0,00	0,00	0,00	0,00	0,00	0,00
27891919011990	IRS - Prediais	999999990	0,00	0,00	0,00	0,00	0,00	0,00	0,00	0,00
27891919011990	IRS - Membros dos orgãos da autarquia	999999990	0,00	0,00	0,00	0,00	0,00	0,00	0,00	0,00
27891919011990	IRS - pessoal dos quadros	999999990	0,00	0,00	0,00	0,00	0,00	0,00	0,00	0,00
27891919011990	IRS - pessoal contratado a termo	999999990	0,00	0,00	0,00	0,00	0,00	0,00	0,00	0,00
27891919011990	IRS - saobretaxa extraordinária	999999990	0,00	0,00	0,00	0,00	0,00	0,00	0,00	0,00
27891919011990	CGA - pessoal dos quadros	999999990	0,00	0,00	0,00	0,00	0,00	0,00	0,00	0,00
27891919011990	CGA - orgãos da autarquia	999999990	0,00	0,00	0,00	0,00	0,00	0,00	0,00	0,00
27891919011990	Cofre de Previd. Func. Agentes Estado	999999990	0,00	0,00	0,00	0,00	0,00	0,00	0,00	0,00
27891919011990	SAD/GNR	999999990	0,00	0,00	0,00	0,00	51,06	51,06	0,00	0,00
27891919011990	ADSE - orgãos da autarquia	999999990	0,00	0,00	0,00	0,00	0,00	0,00	0,00	0,00
27891919011990	ADSE - pessoal dos quadros	999999990	0,00	0,00	0,00	0,00	2 094,54	2 094,54	0,00	0,00
27891919011990	ADSE - contrato a termo	999999990	0,00	0,00	0,00	0,00	0,00	0,00	0,00	0,00
27891919011990	STAL	999999990	0,00	0,00	0,00	0,00	0,00	0,00	0,00	0,00
27891919011990	SINTAP	999999990	0,00	0,00	0,00	0,00	0,00	0,00	0,00	0,00
27891919011990	CRSS - pessoal contratado a termo	999999990	0,00	0,00	0,00	0,00	70,62	70,62	0,00	0,00
27891919011990	CRSS - pessoal do quadro	999999990	0,00	0,00	0,00	0,00	0,00	0,00	0,00	0,00
27891919011990	CRSS - orgãos da autarquia	999999990	0,00	0,00	0,00	0,00	0,00	0,00	0,00	0,00
27891919011990	Assoc. trabalhadores administração local	999999990	0,00	0,00	0,00	0,00	0,00	0,00	0,00	0,00
27891919011990	Desconto judicial	999999990	0,00	0,00	0,00	0,00	0,00	0,00	0,00	0,00

Município de São Pedro do Sul

Ano: 2020

Conta	Designação	Entidade Parceira	Saldo Inicial		Movimentos do Período		Movimentos Acumulados		Saldo Final	
			Débito	Crédito	Débito	Crédito	Débito	Crédito	Débito	Crédito
27891919011990	Seguro de grupo - Império	999999990	0,00	0,00	0,00	0,00	0,00	0,00	0,00	0,00
27891919011990	Fundo de pensões ESMR	999999990	0,00	0,00	0,00	0,00	0,00	0,00	0,00	0,00
27891919011990	Pensão de alimentos	999999990	0,00	0,00	0,00	0,00	0,00	0,00	0,00	0,00
27891919011990	Sindicato quadro dos técnicos do estado	999999990	0,00	0,00	0,00	0,00	0,00	0,00	0,00	0,00
27891919011990	GALP	999999990	0,00	0,00	0,00	0,00	855,48	855,48	0,00	0,00
27891919011990	MUT - Assoc. mutualista trabalhadores MSPS	999999990	0,00	0,00	0,00	0,00	0,00	0,00	0,00	0,00
27891919011990	CRSS - Pessoal em Estágio	999999990	0,00	0,00	0,00	0,00	0,00	0,00	0,00	0,00
27891919011990	IRS - Pessoal em Estágio	999999990	0,00	0,00	0,00	0,00	0,00	0,00	0,00	0,00
27891919011990	DGTF	999999990	0,00	0,00	0,00	0,00	0,00	0,00	0,00	0,00
27891919011990	IGFSS	999999990	0,00	0,00	0,00	0,00	0,00	0,00	0,00	0,00
27891919011990	Entidade Autoante	999999990	0,00	0,00	0,00	0,00	0,00	0,00	0,00	0,00
27891919011990	Espaço do Cidadão_IMT (OT)	999999990	0,00	0,00	0,00	0,00	9 760,50	9 760,50	0,00	0,00
27891919011990	Espaço do Cidadão_AMA	999999990	0,00	0,00	0,00	0,00	379,15	379,15	0,00	0,00
27891919011990	IRC	999999990	0,00	0,00	0,00	0,00	0,00	0,00	0,00	0,00
27891919011990	Sindicato dos Professores da Região Centro	999999990	0,00	0,00	0,00	0,00	0,00	0,00	0,00	0,00
27891919011990	IRS-Outros	999999990	0,00	0,00	0,00	0,00	0,00	0,00	0,00	0,00
27891919011990	CRSS - Pessoal indeterminado	999999990	0,00	0,00	0,00	0,00	0,00	0,00	0,00	0,00
27891919011990	GNR	999999990	0,00	0,00	0,00	0,00	736,48	736,48	0,00	0,00
2789191999	Outras Entidades	999999990	28 577,11	0,00	0,00	0,00	411 019,13	406 061,56	4 957,57	0,00
2789191999001	Outras entidades - Devedores Orçamentais	999999990	28 577,11	0,00	0,00	0,00	411 019,13	406 061,56	4 957,57	0,00
27891919990010	Santos & Silva, LDA	999999990	0,00	0,00	0,00	0,00	0,00	0,00	0,00	0,00
27891919990010	Cruz e Oliveira - Carpintaria e Mobiliário, LDA.	999999990	0,00	0,00	0,00	0,00	0,00	0,00	0,00	0,00
27891919990010	Grupo Desportivo de Sul	999999990	0,00	0,00	0,00	0,00	24,11	24,11	0,00	0,00
27891919990010	Direcção Geral das Autarquias Locais	999999990	0,00	0,00	0,00	0,00	13 500,00	13 500,00	0,00	0,00
27891919990010	Maria Conceição Fernandes Coelho Barros	999999990	0,00	0,00	0,00	0,00	0,00	0,00	0,00	0,00
27891919990010	Angela da Conceição Cardão Lima Correia	999999990	0,00	0,00	0,00	0,00	9,64	9,64	0,00	0,00
27891919990010	David de Jesus Coimbra	999999990	0,00	0,00	0,00	0,00	34,86	34,86	0,00	0,00
27891919990010	Margarida de Almeida Fonseca Moreira	999999990	0,00	0,00	0,00	0,00	0,00	0,00	0,00	0,00
27891919990010	Maria de Fátima Martins Sancho	999999990	0,00	0,00	0,00	0,00	20,45	20,45	0,00	0,00
27891919990010	Aires Batista dos Santos	999999990	0,00	0,00	0,00	0,00	9,64	9,64	0,00	0,00
27891919990010	António José Matos Loureiro	999999990	0,00	0,00	0,00	0,00	54,37	54,37	0,00	0,00
27891919990010	Isilda Maria de Oliveira Nunes	999999990	0,00	0,00	0,00	0,00	0,00	0,00	0,00	0,00
27891919990010	Banco BPI, S.A.	999999990	0,00	0,00	0,00	0,00	101 229,92	101 229,92	0,00	0,00
27891919990010	Adelino Manuel de Almeida e Sousa	999999990	0,00	0,00	0,00	0,00	8,87	8,87	0,00	0,00
27891919990010	Maria Helena Quintão da C. Romero	999999990	0,00	0,00	0,00	0,00	32,49	32,49	0,00	0,00

Município de São Pedro do Sul

Ano: 2020

Conta	Designação	Entidade Parceira	Saldo Inicial		Movimentos do Período		Movimentos Acumulados		Saldo Final	
			Débito	Crédito	Débito	Crédito	Débito	Crédito	Débito	Crédito
27891919990010	Diversos	999999990	0,00	0,00	0,00	0,00	0,00	0,00	0,00	0,00
27891919990010	Padaria e Pastelaria Afonso, L.da	999999990	0,00	0,00	0,00	0,00	8 712,78	8 712,78	0,00	0,00
27891919990010	Pedro Miguel Teixeira Pereira	999999990	0,00	0,00	0,00	0,00	0,00	0,00	0,00	0,00
27891919990010	Lemos & Irmão, S.A.	999999990	0,00	0,00	0,00	0,00	150,00	150,00	0,00	0,00
27891919990010	Alzarsola - Comercialização de Aluminios e Ferro, Unip	999999990	0,00	0,00	0,00	0,00	4 743,33	4 743,33	0,00	0,00
27891919990010	Custódia Tavares da Costa	999999990	0,00	0,00	0,00	0,00	47,48	47,48	0,00	0,00
27891919990010	Luciana Eduarda Portela Gonçalves	999999990	0,00	0,00	0,00	0,00	23,92	23,92	0,00	0,00
27891919990010	Maria Isabel Ferreira Pinto	999999990	0,00	0,00	0,00	0,00	45,61	45,61	0,00	0,00
27891919990010	Paula Cristina Brito Fernandes	999999990	0,00	0,00	0,00	0,00	72,39	72,39	0,00	0,00
27891919990010	Títulaventura Reparação Automóvel, Com. de Peças e	999999990	0,00	0,00	0,00	0,00	7 100,00	7 100,00	0,00	0,00
27891919990010	Remateprodígio Granitos Unip. Lda	999999990	0,00	0,00	0,00	0,00	11 318,02	11 318,02	0,00	0,00
27891919990010	Lease Plan Portugal, Lda	999999990	0,00	0,00	0,00	0,00	0,00	0,00	0,00	0,00
27891919990010	Carlos Ferreira Pereira	999999990	0,00	0,00	0,00	0,00	4 500,00	4 500,00	0,00	0,00
27891919990010	Reparita Ldª	999999990	0,00	0,00	0,00	0,00	49,09	49,09	0,00	0,00
27891919990010	Agência para o Desenvolvimento e Coesão, I.P.	999999990	0,00	0,00	0,00	0,00	122 993,69	122 993,69	0,00	0,00
27891919990010	ForMartinauto, SA	999999990	0,00	0,00	0,00	0,00	0,00	0,00	0,00	0,00
27891919990010	Orlando Rogério Coimbra Abreu	999999990	0,00	0,00	0,00	0,00	0,00	0,00	0,00	0,00
27891919990010	Ministério da Cultura - Direção Regional de Cultura do	999999990	28 577,11	0,00	0,00	0,00	28 577,11	28 577,11	0,00	0,00
27891919990010	Alvorada Inesquecível, Lda.	999999990	0,00	0,00	0,00	0,00	46,06	46,06	0,00	0,00
27891919990010	Manuel Macieira Varanda	999999990	0,00	0,00	0,00	0,00	3 000,00	3 000,00	0,00	0,00
27891919990010	CombSantos, Lda	999999990	0,00	0,00	0,00	0,00	3 288,68	3 288,68	0,00	0,00
27891919990010	Blue Evasion, S.A.	999999990	0,00	0,00	0,00	0,00	4 957,57	0,00	4 957,57	0,00
27891919990010	STUAG II - Construções, Lda.	999999990	0,00	0,00	0,00	0,00	10 787,23	10 787,23	0,00	0,00
27891919990010	Alumínios António da Costa Rego, Lda	999999990	0,00	0,00	0,00	0,00	5 336,10	5 336,10	0,00	0,00
27891919990010	ASFS Trading Comércio de Máquinas Industruais, Lda	999999990	0,00	0,00	0,00	0,00	0,00	0,00	0,00	0,00
27891919990010	Avicardoso, Lda	999999990	0,00	0,00	0,00	0,00	5 184,20	5 184,20	0,00	0,00
27891919990010	António José Gonçalves Pereira Pinto	999999990	0,00	0,00	0,00	0,00	71,41	71,41	0,00	0,00
27891919990010	António Martins Pedro	999999990	0,00	0,00	0,00	0,00	12,35	12,35	0,00	0,00
27891919990010	Manuel Tavares	999999990	0,00	0,00	0,00	0,00	22,10	22,10	0,00	0,00
27891919990010	Joao António Teles da Costa	999999990	0,00	0,00	0,00	0,00	9,64	9,64	0,00	0,00
27891919990010	António Rodrigues	999999990	0,00	0,00	0,00	0,00	22,12	22,12	0,00	0,00
27891919990010	Belmiro Teixeira Rodrigues	999999990	0,00	0,00	0,00	0,00	0,00	0,00	0,00	0,00
27891919990010	João Lima Pinheiro	999999990	0,00	0,00	0,00	0,00	0,00	0,00	0,00	0,00
27891919990010	João Manuel Martins de Oliveira	999999990	0,00	0,00	0,00	0,00	0,00	0,00	0,00	0,00
27891919990010	RAP - Reabilitação Auditiva Portugal Ldª	999999990	0,00	0,00	0,00	0,00	0,00	0,00	0,00	0,00

Município de São Pedro do Sul

Ano: 2020

Conta	Designação	Entidade Parceira	Saldo Inicial		Movimentos do Período		Movimentos Acumulados		Saldo Final	
			Débito	Crédito	Débito	Crédito	Débito	Crédito	Débito	Crédito
27891919990010	Maria Fernandina de Almeida Martins Gonçalves	999999990	0,00	0,00	0,00	0,00	0,00	0,00	0,00	0,00
27891919990010	António Henriques de Almeida e Costa	999999990	0,00	0,00	0,00	0,00	0,00	0,00	0,00	0,00
27891919990010	Pedro Pinto & Fábio Mendes, Lda.	999999990	0,00	0,00	0,00	0,00	0,00	0,00	0,00	0,00
27891919990010	Arnaldo Henriques Dias	999999990	0,00	0,00	0,00	0,00	0,00	0,00	0,00	0,00
27891919990010	Maria Clara de Oliveira Brás	999999990	0,00	0,00	0,00	0,00	0,00	0,00	0,00	0,00
27891919990010	Luís Gomes	999999990	0,00	0,00	0,00	0,00	11,58	11,58	0,00	0,00
27891919990010	António Gouveia Lello	999999990	0,00	0,00	0,00	0,00	5,39	5,39	0,00	0,00
27891919990010	Dinastia Fundamental, Unipessoal Lda	999999990	0,00	0,00	0,00	0,00	3 028,50	3 028,50	0,00	0,00
27891919990010	Manuel Sequeira Rodrigues	999999990	0,00	0,00	0,00	0,00	10,41	10,41	0,00	0,00
27891919990010	António Dias	999999990	0,00	0,00	0,00	0,00	11,08	11,08	0,00	0,00
27891919990010	Maria Rosa de Pinho Cristóvão	999999990	0,00	0,00	0,00	0,00	17,00	17,00	0,00	0,00
27891919990010	Festim de Canela, Lda	999999990	0,00	0,00	0,00	0,00	58,57	58,57	0,00	0,00
27891919990010	Eugénio Gonçalves Rua na qualidade de cabeça de ca	999999990	0,00	0,00	0,00	0,00	31,63	31,63	0,00	0,00
27891919990010	Maria Helena Gomes Ferreira	999999990	0,00	0,00	0,00	0,00	22,39	22,39	0,00	0,00
27891919990010	Cabeça de casal da herança de Olga Rodrigues Ribeir	999999990	0,00	0,00	0,00	0,00	15,43	15,43	0,00	0,00
27891919990010	Cristina Maria da Silva Rocha	999999990	0,00	0,00	0,00	0,00	9,64	9,64	0,00	0,00
27891919990010	Andreia Raquel Martins de Oliveira	999999990	0,00	0,00	0,00	0,00	59,57	59,57	0,00	0,00
27891919990010	Maria Graciete Roque Martins	999999990	0,00	0,00	0,00	0,00	50,22	50,22	0,00	0,00
27891919990010	Manuel Dias Cardoso na qualidade de cabeça de casa	999999990	0,00	0,00	0,00	0,00	12,35	12,35	0,00	0,00
27891919990010	António de Almeida	999999990	0,00	0,00	0,00	0,00	33,77	33,77	0,00	0,00
27891919990010	Balflex Portugal - Componentes Hidráulicos e Industria	999999990	0,00	0,00	0,00	0,00	55 133,82	55 133,82	0,00	0,00
27891919990010	Santos & Silva, Lda	999999990	0,00	0,00	0,00	0,00	2 500,00	2 500,00	0,00	0,00
27891919990010	António José Duarte Figueiredo	999999990	0,00	0,00	0,00	0,00	8,87	8,87	0,00	0,00
27891919990010	Luís Manuel Tavares de Oliveira	999999990	0,00	0,00	0,00	0,00	9,64	9,64	0,00	0,00
27891919990010	Sebastião José Figueiredo de Oliveira	999999990	0,00	0,00	0,00	0,00	9,64	9,64	0,00	0,00
27891919990010	Soraia Raquel Couto Silva	999999990	0,00	0,00	0,00	0,00	15,83	15,83	0,00	0,00
27891919990010	Álvaro Almeida Cardoso	999999990	0,00	0,00	0,00	0,00	13,12	13,12	0,00	0,00
27891919990010	"Avilourosa - Exploração Avícola de Lourosa, Lda."	999999990	0,00	0,00	0,00	0,00	13,12	13,12	0,00	0,00
27891919990010	Miguel Ângelo Silva Pereira	999999990	0,00	0,00	0,00	0,00	43,38	43,38	0,00	0,00
27891919990010	Mário Duarte	999999990	0,00	0,00	0,00	0,00	16,63	16,63	0,00	0,00
27891919990010	José Manuel Rodrigues Ribeiro	999999990	0,00	0,00	0,00	0,00	600,00	600,00	0,00	0,00
27891919990010	Maria Duarte Paiva Almeida Figueiredo	999999990	0,00	0,00	0,00	0,00	13,91	13,91	0,00	0,00
27891919990010	Lafoclima Unipessoal, Lda.	999999990	0,00	0,00	0,00	0,00	113,00	113,00	0,00	0,00
27891919990010	Rita Daniela Pinto Figueiredo	999999990	0,00	0,00	0,00	0,00	10,42	10,42	0,00	0,00
27891919990010	Bruno Miguel Cardoso Travassos	999999990	0,00	0,00	0,00	0,00	58,57	58,57	0,00	0,00

Município de São Pedro do Sul

Ano: 2020

Conta	Designação	Entidade Parceira	Saldo Inicial		Movimentos do Período		Movimentos Acumulados		Saldo Final	
			Débito	Crédito	Débito	Crédito	Débito	Crédito	Débito	Crédito
27891919990010	António Rodrigues Pereira	999999990	0,00	0,00	0,00	0,00	16,99	16,99	0,00	0,00
27891919990010	João Nuno Quadros Bebiano Providência e Costa Mat	999999990	0,00	0,00	0,00	0,00	65,94	65,94	0,00	0,00
27891919990010	César Daniel Oliveira, Unipessoal, Ldª	999999990	0,00	0,00	0,00	0,00	8 393,70	8 393,70	0,00	0,00
27891919990010	Carlos Manuel Ferreira Ribeiro	999999990	0,00	0,00	0,00	0,00	62,59	62,59	0,00	0,00
27891919990010	Decadeline, Lda.	999999990	0,00	0,00	0,00	0,00	4 547,20	4 547,20	0,00	0,00
27891919990010	Ricardo e Sónia - Lavandaria, Lda.	999999990	0,00	0,00	0,00	0,00	0,00	0,00	0,00	0,00
2789192	Realizável a mais de 12 meses	999999990	0,00	0,00	0,00	0,00	0,00	0,00	0,00	0,00
27891921	Estado	999999990	0,00	0,00	0,00	0,00	0,00	0,00	0,00	0,00
27891922	Serviços e Fundos Autónomos	999999990	0,00	0,00	0,00	0,00	0,00	0,00	0,00	0,00
278919221	FAM - Fundo de Apoio Municipal	999999990	0,00	0,00	0,00	0,00	0,00	0,00	0,00	0,00
278919229	Outros	999999990	0,00	0,00	0,00	0,00	0,00	0,00	0,00	0,00
27891923	Administração Local	999999990	0,00	0,00	0,00	0,00	0,00	0,00	0,00	0,00
278919231	Associações de Municípios	999999990	0,00	0,00	0,00	0,00	0,00	0,00	0,00	0,00
278919232	Municípios	999999990	0,00	0,00	0,00	0,00	0,00	0,00	0,00	0,00
278919233	Serviços Municipalizados	999999990	0,00	0,00	0,00	0,00	0,00	0,00	0,00	0,00
278919234	Associações de Freguesias	999999990	0,00	0,00	0,00	0,00	0,00	0,00	0,00	0,00
278919235	Freguesias	999999990	0,00	0,00	0,00	0,00	0,00	0,00	0,00	0,00
278919236	Empresas Locais	999999990	0,00	0,00	0,00	0,00	0,00	0,00	0,00	0,00
278919239	Outros	999999990	0,00	0,00	0,00	0,00	0,00	0,00	0,00	0,00
27891924	Administração Regional	999999990	0,00	0,00	0,00	0,00	0,00	0,00	0,00	0,00
278919241	RAA	999999990	0,00	0,00	0,00	0,00	0,00	0,00	0,00	0,00
278919242	RAM	999999990	0,00	0,00	0,00	0,00	0,00	0,00	0,00	0,00
27891925	Segurança Social	999999990	0,00	0,00	0,00	0,00	0,00	0,00	0,00	0,00
27891929	Outras entidades	999999990	0,00	0,00	0,00	0,00	0,00	0,00	0,00	0,00
2789192901	Operações de Tesouraria	999999990	0,00	0,00	0,00	0,00	0,00	0,00	0,00	0,00
27891929011	Devedores - OT	999999990	0,00	0,00	0,00	0,00	0,00	0,00	0,00	0,00
2789192999	Outras Entidades	999999990	0,00	0,00	0,00	0,00	0,00	0,00	0,00	0,00
27892	Outros credores	999999990	0,00	948 376,94	0,00	0,00	3 094 011,19	4 327 381,95	0,00	1 233 370,76
278921	Outros credores-entidade contabilística Estado	999999990	0,00	0,00	0,00	0,00	0,00	0,00	0,00	0,00
2789211	Exigível até 12 meses	999999990	0,00	0,00	0,00	0,00	0,00	0,00	0,00	0,00
2789212	Exigível a mais de 12 meses	999999990	0,00	0,00	0,00	0,00	0,00	0,00	0,00	0,00
278929	Outros credores-Outros	999999990	0,00	948 376,94	0,00	0,00	3 094 011,19	4 327 381,95	0,00	1 233 370,76
2789291	Exigível até 12 meses	999999990	0,00	948 376,94	0,00	0,00	3 094 011,19	4 257 896,17	0,00	1 163 884,98
27892911	Estado	999999990	0,00	0,00	0,00	0,00	0,00	0,00	0,00	0,00
27892912	Serviços e Fundos Autónomos	999999990	0,00	1 000,00	0,00	0,00	1 000,00	1 000,00	0,00	0,00

Município de São Pedro do Sul

Ano: 2020

Conta	Designação	Entidade Parceira	Saldo Inicial		Movimentos do Período		Movimentos Acumulados		Saldo Final	
			Débito	Crédito	Débito	Crédito	Débito	Crédito	Débito	Crédito
27892912000168	Lusitânia - ADR	999999990	0,00	0,00	0,00	0,00	0,00	0,00	0,00	0,00
27892912000279	AIRV - Associação Empresarial da Região de Viseu	999999990	0,00	0,00	0,00	0,00	0,00	0,00	0,00	0,00
27892912000375	Associação Humanitária dos Bombeiros Voluntários de	999999990	0,00	0,00	0,00	0,00	0,00	0,00	0,00	0,00
27892912000506	Adrimag-Assoc.Des.Rural Integra.das Serras do Monte	999999990	0,00	1 000,00	0,00	0,00	1 000,00	1 000,00	0,00	0,00
27892912000545	Associação Humanitária dos Bombeiros Voluntários S.	999999990	0,00	0,00	0,00	0,00	0,00	0,00	0,00	0,00
27892912000549	Director do G.A.T - Viseu	999999990	0,00	0,00	0,00	0,00	0,00	0,00	0,00	0,00
27892912000550	Corpo Voluntário Salvação Pública de São Pedro do Su	999999990	0,00	0,00	0,00	0,00	0,00	0,00	0,00	0,00
27892912000576	Escola Básica Integrada de Santa Cruz da Trapa-3303	999999990	0,00	0,00	0,00	0,00	0,00	0,00	0,00	0,00
27892912001102	IEFP-Instituto do Emprego e da Formação Profissional	999999990	0,00	0,00	0,00	0,00	0,00	0,00	0,00	0,00
27892912001130	Direcção Regional do Ambiente e Ordenamento do Ter	999999990	0,00	0,00	0,00	0,00	0,00	0,00	0,00	0,00
27892912001131	INGA-Instituto Nacional de Intervenção e Garantia Agrí	999999990	0,00	0,00	0,00	0,00	0,00	0,00	0,00	0,00
27892912001161	Centro de Arbitragem do Sector Automóvel	999999990	0,00	0,00	0,00	0,00	0,00	0,00	0,00	0,00
27892912001213	Câmara Municipal de Vouzela	999999990	0,00	0,00	0,00	0,00	0,00	0,00	0,00	0,00
27892912001252	Casa de Lafões	999999990	0,00	0,00	0,00	0,00	0,00	0,00	0,00	0,00
27892912001259	Tribunal Judicial de Viseu - 3º Juízo Cível	999999990	0,00	0,00	0,00	0,00	0,00	0,00	0,00	0,00
27892912003464	Ministério da Justiça - Centro Educativo de São José	999999990	0,00	0,00	0,00	0,00	0,00	0,00	0,00	0,00
27892912003484	Maria Manuela Martins Rosa	999999990	0,00	0,00	0,00	0,00	0,00	0,00	0,00	0,00
27892913	Administração Local	999999990	0,00	0,00	0,00	0,00	754 156,45	804 156,45	0,00	50 000,00
278929131	Associações de Municípios	999999990	0,00	0,00	0,00	0,00	0,00	0,00	0,00	0,00
278929132	Municípios	999999990	0,00	0,00	0,00	0,00	0,00	0,00	0,00	0,00
278929133	Serviços Municipalizados	999999990	0,00	0,00	0,00	0,00	0,00	0,00	0,00	0,00
278929134	Associações de Freguesias	999999990	0,00	0,00	0,00	0,00	0,00	0,00	0,00	0,00
278929135	Freguesias	999999990	0,00	0,00	0,00	0,00	754 156,45	804 156,45	0,00	50 000,00
27892913500042	Freguesia de Pindelo dos Milagres	999999990	0,00	0,00	0,00	0,00	35 520,00	35 520,00	0,00	0,00
27892913500058	Freguesia de Pinho	999999990	0,00	0,00	0,00	0,00	23 184,76	23 184,76	0,00	0,00
27892913500062	Freguesia de Serrazes	999999990	0,00	0,00	0,00	0,00	24 119,24	24 119,24	0,00	0,00
27892913500066	Freguesia de Sul	999999990	0,00	0,00	0,00	0,00	74 861,24	74 861,24	0,00	0,00
27892913500099	Freguesia de Figueiredo de Alva	999999990	0,00	0,00	0,00	0,00	23 422,50	23 422,50	0,00	0,00
27892913500099	Junta de Freguesia de Santa Cruz da Trapa	999999990	0,00	0,00	0,00	0,00	0,00	0,00	0,00	0,00
27892913500103	Freguesia de Valadares	999999990	0,00	0,00	0,00	0,00	25 860,01	25 860,01	0,00	0,00
27892913500103	Freguesia de Bordonhos	999999990	0,00	0,00	0,00	0,00	18 356,26	18 356,26	0,00	0,00
27892913500110	Freguesia de Manhouce	999999990	0,00	0,00	0,00	0,00	34 579,49	34 579,49	0,00	0,00
27892913500110	Freguesia de São Félix	999999990	0,00	0,00	0,00	0,00	18 356,26	18 356,26	0,00	0,00
27892913500110	Freguesia de Vila Maior	999999990	0,00	0,00	0,00	0,00	23 367,01	23 367,01	0,00	0,00
27892913500668	União das Freguesias de São Pedro do Sul, Várzea e I	999999990	0,00	0,00	0,00	0,00	86 712,50	86 712,50	0,00	0,00

Município de São Pedro do Sul

Ano: 2020

Conta	Designação	Entidade Parceira	Saldo Inicial		Movimentos do Período		Movimentos Acumulados		Saldo Final	
			Débito	Crédito	Débito	Crédito	Débito	Crédito	Débito	Crédito
27892913500668	União das Freguesias de S. Martinho das Moitas e Co\	999999990	0,00	0,00	0,00	0,00	51 714,00	51 714,00	0,00	0,00
27892913500669	União das Freguesias de Carvalhais e Candal	999999990	0,00	0,00	0,00	0,00	231 181,19	281 181,19	0,00	50 000,00
27892913500669	União das Freguesias de Santa Cruz da Trapa e São C	999999990	0,00	0,00	0,00	0,00	82 921,99	82 921,99	0,00	0,00
278929136	Empresas Locais	999999990	0,00	0,00	0,00	0,00	0,00	0,00	0,00	0,00
278929139	Outros	999999990	0,00	0,00	0,00	0,00	0,00	0,00	0,00	0,00
27892914	Administração Regional	999999990	0,00	0,00	0,00	0,00	0,00	0,00	0,00	0,00
278929141	RAA	999999990	0,00	0,00	0,00	0,00	0,00	0,00	0,00	0,00
278929142	RAM	999999990	0,00	0,00	0,00	0,00	0,00	0,00	0,00	0,00
27892915	Segurança Social	999999990	0,00	0,00	0,00	0,00	0,00	0,00	0,00	0,00
27892919	Outras entidades	999999990	0,00	947 376,94	0,00	0,00	2 338 854,74	3 452 739,72	0,00	1 113 884,98
2789291901	Operações de Tesouraria e Retenções e Descontos	999999990	0,00	661 635,86	0,00	0,00	325 602,42	1 208 654,45	0,00	883 052,03
27892919011	Retenções e Descontos	999999990	0,00	0,00	0,00	0,00	27 559,14	30 099,51	0,00	2 540,37
27892919011001	Taxa Social Única - Credor - Retenção	999999990	0,00	0,00	0,00	0,00	0,00	0,00	0,00	0,00
27892919011005	Associação Trabalhadores Administração Local - Cred(	999999990	0,00	0,00	0,00	0,00	318,21	347,14	0,00	28,93
27892919011006	Seguro de Grupo - Império - Credor - Retenção	999999990	0,00	0,00	0,00	0,00	1 564,09	1 706,28	0,00	142,19
27892919011007	Desconto Judicial - Credor - Retenção	999999990	0,00	0,00	0,00	0,00	4 848,79	5 552,76	0,00	703,97
27892919011008	Fundo de Pensões ESMR - Credor - Retenção	999999990	0,00	0,00	0,00	0,00	7 964,06	8 644,73	0,00	680,67
27892919011009	Pensão de Alimentos - Credor - Retenção	999999990	0,00	0,00	0,00	0,00	1 325,36	1 420,36	0,00	95,00
27892919011013	Entidade Penhorante - Autoridade Tributária Aduaneira	999999990	0,00	0,00	0,00	0,00	192,10	192,10	0,00	0,00
27892919011018	GNR - Credor - Retenção	999999990	0,00	0,00	0,00	0,00	0,00	0,00	0,00	0,00
27892919011019	GALP - Credor - Retenção	999999990	0,00	0,00	0,00	0,00	9 053,03	9 730,14	0,00	677,11
27892919011020	Serviços de estrangeiros e fronteiras - Credor - Retenç	999999990	0,00	0,00	0,00	0,00	0,00	0,00	0,00	0,00
27892919011021	MUT - Associação Mutualista dos Trabalhadores do MS	999999990	0,00	0,00	0,00	0,00	2 293,50	2 506,00	0,00	212,50
27892919011999	Credores por depósito de garantia - Credor - Retenção	999999990	0,00	0,00	0,00	0,00	0,00	0,00	0,00	0,00
27892919012	Operações de tesouraria - Cobrança/pagamento	999999990	0,00	661 635,86	0,00	0,00	38 519,53	919 031,19	0,00	880 511,66
27892919012001	CRSS (Tx.Social Ùnica) OT	999999990	0,00	0,00	0,00	0,00	0,00	0,00	0,00	0,00
27892919012002	Cartões para licenças de caça - OT	999999990	0,00	0,15	0,00	0,00	0,00	0,15	0,00	0,15
27892919012003	Fundo de Fiscalização de Explosivos - OT	999999990	0,00	0,01	0,00	0,00	0,00	0,01	0,00	0,01
27892919012004	Conservatória dos Registos Centrais - OT	999999990	0,00	36,00	0,00	0,00	0,00	36,00	0,00	36,00
27892919012005	Associação Trabalhadores Administração Local - OT	999999990	0,00	28,84	0,00	0,00	28,84	28,84	0,00	0,00
27892919012006	Seguro de Grupo - Império - OT	999999990	0,00	142,19	0,00	0,00	142,19	142,19	0,00	0,00
27892919012007	Desconto Judicial - OT	999999990	0,00	297,19	0,00	0,00	297,17	297,19	0,00	0,02
27892919012007	Instituto de Gestão Financeira da Segurança Social	999999990	0,00	108,06	0,00	0,00	108,06	108,06	0,00	0,00
27892919012007	Luís A. Marques - Solicitador de Execução	999999990	0,00	60,61	0,00	0,00	60,61	60,61	0,00	0,00
27892919012007	Direcção-Geral dos Impostos - Serviço de Finanças	999999990	0,00	0,02	0,00	0,00	0,00	0,02	0,00	0,02

Município de São Pedro do Sul

Ano: 2020

Conta	Designação	Entidade Parceira	Saldo Inicial		Movimentos do Período		Movimentos Acumulados		Saldo Final	
			Débito	Crédito	Débito	Crédito	Débito	Crédito	Débito	Crédito
27892919012007	Susana Monteiro - Agente de Execução	999999990	0,00	60,61	0,00	0,00	60,61	60,61	0,00	0,00
27892919012007	Salete Almeida Macedo - Solicitador de Execução	999999990	0,00	0,00	0,00	0,00	0,00	0,00	0,00	0,00
27892919012007	Miguel Lencastre Cabral - Agente de Execução	999999990	0,00	0,00	0,00	0,00	0,00	0,00	0,00	0,00
27892919012007	Anabela Barroso - Agente de Execução	999999990	0,00	0,00	0,00	0,00	0,00	0,00	0,00	0,00
27892919012007	Mário Fernandes - Agente de Execução	999999990	0,00	0,00	0,00	0,00	0,00	0,00	0,00	0,00
27892919012007	Emanuel Silva - Agente de Execução	999999990	0,00	67,89	0,00	0,00	67,89	67,89	0,00	0,00
27892919012008	Fundo de Pensões ESMR - OT	999999990	0,00	740,30	0,00	0,00	740,30	740,30	0,00	0,00
27892919012009	Pensão de Alimentos - OT	999999990	0,00	139,00	0,00	0,00	139,00	139,00	0,00	0,00
27892919012009	Rosa Maria Fernandes de Almeida	999999990	0,00	139,00	0,00	0,00	139,00	139,00	0,00	0,00
27892919012010	INE - Censos - OT	999999990	0,00	416,26	0,00	0,00	0,00	416,26	0,00	416,26
27892919012011	Alvarás de Licenciamento Sanitário - OT	999999990	0,00	2 110,41	0,00	0,00	0,00	2 110,41	0,00	2 110,41
27892919012012	Cauções de Tesoureiro - OT	999999990	0,00	133,22	0,00	0,00	0,00	133,22	0,00	133,22
27892919012012	Arménio Rui Rocha	999999990	0,00	12,00	0,00	0,00	0,00	12,00	0,00	12,00
27892919012012	Custódio Almeida Rodrigues	999999990	0,00	49,88	0,00	0,00	0,00	49,88	0,00	49,88
27892919012012	António Gouveia Soares	999999990	0,00	71,34	0,00	0,00	0,00	71,34	0,00	71,34
27892919012013	Entidade Penhorante - OT	999999990	0,00	0,00	0,00	0,00	0,00	0,00	0,00	0,00
27892919012013	Entidade Penhorante - Autoridade Tributária Aduaneira	999999990	0,00	0,00	0,00	0,00	0,00	0,00	0,00	0,00
27892919012014	Eletrificações - OT	999999990	0,00	1 727,34	0,00	0,00	0,00	1 727,34	0,00	1 727,34
27892919012015	Depósitos - OT	999999990	0,00	523,10	0,00	0,00	0,00	523,10	0,00	523,10
27892919012016	Fundo Permanente - OT	999999990	0,00	997,60	0,00	0,00	0,00	997,60	0,00	997,60
27892919012017	Cursos de formação profissional - OT	999999990	0,00	6,26	0,00	0,00	0,00	6,26	0,00	6,26
27892919012018	GNR - OT	999999990	0,00	917,77	0,00	0,00	736,48	1 654,25	0,00	917,77
27892919012019	GALP - OT	999999990	0,00	1 022,83	0,00	0,00	1 966,08	1 966,11	0,00	0,03
27892919012020	Serviços de estrangeiros e fronteiras - OT	999999990	0,00	0,00	0,00	0,00	40,05	47,36	0,00	7,31
27892919012021	MUT - Associação Mutualista dos Trabalhadores do MS	999999990	0,00	401,00	0,00	0,00	174,00	401,00	0,00	227,00
27892919012022	Espaço do Cidadão	999999990	0,00	46,98	0,00	0,00	10 173,64	10 196,63	0,00	22,99
27892919012022	Espaço do Cidadão - IMT - OT	999999990	0,00	13,50	0,00	0,00	9 774,00	9 774,00	0,00	0,00
27892919012022	Espaço do Cidadão - AMA - OT	999999990	0,00	30,98	0,00	0,00	387,14	410,13	0,00	22,99
27892919012022	Espaço do Cidadão - ADSE - OT	999999990	0,00	2,50	0,00	0,00	12,50	12,50	0,00	0,00
27892919012998	Diversos - OT	999999990	0,00	651 945,54	0,00	0,00	24 081,78	897 464,10	0,00	873 382,32
27892919012998	BARATA E MARCELINO - Inst. Eléctricas, LDA.	999999990	0,00	388,60	0,00	0,00	0,00	388,60	0,00	388,60
27892919012998	EMBEIRAL - Empreiteiros das Beiras, S.A.	999999990	0,00	13 855,09	0,00	0,00	0,00	25 889,92	0,00	25 889,92
27892919012998	Construções Caria 2000, LDA.	999999990	0,00	37,61	0,00	0,00	0,00	37,61	0,00	37,61
27892919012998	Artur Abrantes, LDA.	999999990	0,00	1 055,87	0,00	0,00	1 055,87	1 055,87	0,00	0,00
27892919012998	Fausto Caseiro Fernandes	999999990	0,00	310,74	0,00	0,00	0,00	310,74	0,00	310,74

Município de São Pedro do Sul

Ano: 2020

Conta	Designação	Entidade Parceira	Saldo Inicial		Movimentos do Período		Movimentos Acumulados		Saldo Final	
			Débito	Crédito	Débito	Crédito	Débito	Crédito	Débito	Crédito
27892919012998	Irmãos Guimarães, lda	999999990	0,00	164,45	0,00	0,00	0,00	164,45	0,00	164,45
27892919012998	Manuel Gomes de Almeida & Filho, Lda.	999999990	0,00	3 504,25	0,00	0,00	0,00	3 504,25	0,00	3 504,25
27892919012998	Manuel Lima A. Paiva	999999990	0,00	233,91	0,00	0,00	0,00	233,91	0,00	233,91
27892919012998	Manuel Alves Alexandre	999999990	0,00	824,74	0,00	0,00	0,00	824,74	0,00	824,74
27892919012998	Tecnovia	999999990	0,00	2 651,32	0,00	0,00	0,00	2 651,32	0,00	2 651,32
27892919012998	Silva Brandão & Filhos, lda	999999990	0,00	207,78	0,00	0,00	0,00	207,78	0,00	207,78
27892919012998	Camilo-Transportes e construções, lda	999999990	0,00	942,23	0,00	0,00	0,00	942,23	0,00	942,23
27892919012998	Petróleos de Portugal - Petrogal, SA	999999990	0,00	0,00	0,00	0,00	0,00	0,00	0,00	0,00
27892919012998	Rosa Maria Loureiro Pereira Cardoso	999999990	0,00	110,00	0,00	0,00	0,00	110,00	0,00	110,00
27892919012998	Fábrica da Igreja Paroquial de S. Pedro do Sul	999999990	0,00	0,00	0,00	0,00	0,00	0,00	0,00	0,00
27892919012998	Mármores São Pedro - João Sousa Costa	999999990	0,00	25 274,52	0,00	0,00	0,00	25 274,52	0,00	25 274,52
27892919012998	Francisco de Almeida Pinheiro, Soc. Unipessoal, Ld	999999990	0,00	16 822,91	0,00	0,00	105,50	21 070,27	0,00	20 964,77
27892919012998	Corpo Voluntário Salvação Pública de São Pedro do Su	999999990	0,00	0,00	0,00	0,00	150,00	150,00	0,00	0,00
27892919012998	Freguesia de Serrazes	999999990	0,00	0,00	0,00	0,00	0,00	0,00	0,00	0,00
27892919012998	A. Pimenta - Construções, LDA.	999999990	0,00	1 092,74	0,00	0,00	0,00	1 092,74	0,00	1 092,74
27892919012998	União Desportiva e Cultural de Pinho	999999990	0,00	0,00	0,00	0,00	0,00	0,00	0,00	0,00
27892919012998	Câmara Municipal de São Pedro do Sul	999999990	0,00	23 607,79	0,00	0,00	0,00	23 607,79	0,00	23 607,79
27892919012998	Arménio Rui Rodrigues Rocha	999999990	0,00	25,59	0,00	0,00	0,00	25,59	0,00	25,59
27892919012998	Júlio Figueiredo & Rui Fernandes, Granitos, Terraplana	999999990	0,00	0,00	0,00	0,00	0,00	11 672,00	0,00	11 672,00
27892919012998	Carlos Alberto Fonseca Páscoa	999999990	0,00	5 558,52	0,00	0,00	0,00	5 558,52	0,00	5 558,52
27892919012998	Rancho Folclórico Juvenil de Oliveira de Sul	999999990	0,00	0,00	0,00	0,00	0,00	0,00	0,00	0,00
27892919012998	Grupo de Danças e Cantares de Vila Maior - Lafões	999999990	0,00	0,00	0,00	0,00	0,00	0,00	0,00	0,00
27892919012998	Associação Cultural e Recreativa de Arcozelo	999999990	0,00	0,00	0,00	0,00	0,00	0,00	0,00	0,00
27892919012998	Euroges	999999990	0,00	3 183,38	0,00	0,00	0,00	3 183,38	0,00	3 183,38
27892919012998	Santander	999999990	0,00	26 897,97	0,00	0,00	0,00	26 897,97	0,00	26 897,97
27892919012998	BCP Factoring, S.A.	999999990	0,00	6 964,59	0,00	0,00	0,00	6 964,59	0,00	6 964,59
27892919012998	LUSOFACTOR Sociedade de Factoring, SA	999999990	0,00	3 562,85	0,00	0,00	0,00	3 562,85	0,00	3 562,85
27892919012998	Manuel Fernandes de Almeida Poças	999999990	0,00	1 228,50	0,00	0,00	0,00	1 228,50	0,00	1 228,50
27892919012998	José Martins de Barros	999999990	0,00	94,50	0,00	0,00	0,00	94,50	0,00	94,50
27892919012998	Roquevários - Sociedade de Hotelaria, Lda	999999990	0,00	0,00	0,00	0,00	0,00	1 875,00	0,00	1 875,00
27892919012998	Isabel Maria Sac. Montes de Alvão Serra	999999990	0,00	25,00	0,00	0,00	0,00	25,00	0,00	25,00
27892919012998	Ernesto de Oliveira	999999990	0,00	31,17	0,00	0,00	0,00	31,17	0,00	31,17
27892919012998	Fábrica da Igreja Paroquial da Freguesia de Carval	999999990	0,00	0,00	0,00	0,00	0,00	0,00	0,00	0,00
27892919012998	Celso Rodrigues , EIRL	999999990	0,00	1 668,56	0,00	0,00	0,00	1 668,56	0,00	1 668,56
27892919012998	Misericórdia de Santo António (Jardim Infantil)	999999990	0,00	54,56	0,00	0,00	0,00	54,56	0,00	54,56

Município de São Pedro do Sul

Ano: 2020

Conta	Designação	Entidade Parceira	Saldo Inicial		Movimentos do Período		Movimentos Acumulados		Saldo Final	
			Débito	Crédito	Débito	Crédito	Débito	Crédito	Débito	Crédito
27892919012998	Américo de Oliveira Santos	999999990	0,00	0,00	0,00	0,00	0,00	0,00	0,00	0,00
27892919012998	JMDF2 - Construção e Obras Públicas, L.da	999999990	0,00	9 736,12	0,00	0,00	0,00	9 736,12	0,00	9 736,12
27892919012998	José Augusto Gomes Ferreira	999999990	0,00	31,18	0,00	0,00	0,00	31,18	0,00	31,18
27892919012998	Associação dos Amigos de Figueiredo de Alva	999999990	0,00	0,00	0,00	0,00	0,00	0,00	0,00	0,00
27892919012998	Associação "Os Bairristas da Landeira"	999999990	0,00	0,00	0,00	0,00	0,00	0,00	0,00	0,00
27892919012998	Associação Cultural e Recreativa de Pesos de Sul	999999990	0,00	150,00	0,00	0,00	150,00	150,00	0,00	0,00
27892919012998	Clube de Cultura e Desporto de Bordonhos	999999990	0,00	0,00	0,00	0,00	0,00	0,00	0,00	0,00
27892919012998	MC FACTOR	999999990	0,00	9 482,14	0,00	0,00	0,00	9 482,14	0,00	9 482,14
27892919012998	Fernando Augusto Pereira Morais	999999990	0,00	185,85	0,00	0,00	0,00	185,85	0,00	185,85
27892919012998	Soembel	999999990	0,00	371,20	0,00	0,00	0,00	371,20	0,00	371,20
27892919012998	A Cavaco	999999990	0,00	8 392,25	0,00	0,00	0,00	8 392,25	0,00	8 392,25
27892919012998	Armindo De Jesus Costa	999999990	0,00	937,16	0,00	0,00	0,00	937,16	0,00	937,16
27892919012998	Campiterra	999999990	0,00	5 434,32	0,00	0,00	0,00	5 434,32	0,00	5 434,32
27892919012998	Henrique de Sousa Pinheiro	999999990	0,00	31,17	0,00	0,00	0,00	31,17	0,00	31,17
27892919012998	Maria de Nazaré de Almeida D. Monteiro	999999990	0,00	34,94	0,00	0,00	0,00	34,94	0,00	34,94
27892919012998	Maurício & Pinto Construções, L.da	999999990	0,00	855,74	0,00	0,00	0,00	855,74	0,00	855,74
27892919012998	Fábrica da Igreja Paroquial de Santa Cruz da Trapa	999999990	0,00	0,00	0,00	0,00	0,00	0,00	0,00	0,00
27892919012998	ENTRAC-Empresa de Trabalhos de Construção, L.da	999999990	0,00	2 810,28	0,00	0,00	0,00	2 810,28	0,00	2 810,28
27892919012998	Termalistur - Termas de S.P.S., E.M., S.A.	999999990	0,00	0,00	0,00	0,00	0,00	0,00	0,00	0,00
27892919012998	Construções Eléctricas Schréder, S.A.	999999990	0,00	843,08	0,00	0,00	0,00	843,08	0,00	843,08
27892919012998	João Carlos de Jesus Rodrigues	999999990	0,00	25,82	0,00	0,00	0,00	25,82	0,00	25,82
27892919012998	Construções do Varoso, Lda.	999999990	0,00	4 249,44	0,00	0,00	0,00	4 249,44	0,00	4 249,44
27892919012998	João Fraga de Oliveira	999999990	0,00	11,63	0,00	0,00	0,00	11,63	0,00	11,63
27892919012998	Maria de Lurdes Martins de O. da Silva	999999990	0,00	83,92	0,00	0,00	0,00	83,92	0,00	83,92
27892919012998	Construções Carlos Pinho Lda.	999999990	0,00	9 952,62	0,00	0,00	823,05	9 952,62	0,00	9 129,57
27892919012998	Nuno Miguel Sousa Silva	999999990	0,00	26,42	0,00	0,00	0,00	26,42	0,00	26,42
27892919012998	Nelson Rodrigues de Oliveira Bastos	999999990	0,00	33,03	0,00	0,00	0,00	33,03	0,00	33,03
27892919012998	Paulo Manuel Rodrigues Martins Costa	999999990	0,00	33,03	0,00	0,00	0,00	33,03	0,00	33,03
27892919012998	Eólica do Centro - Empreendimentos Eléctricos, SA	999999990	0,00	39,63	0,00	0,00	0,00	39,63	0,00	39,63
27892919012998	Maria de Lurdes Duarte Rocha Martins	999999990	0,00	26,42	0,00	0,00	0,00	26,42	0,00	26,42
27892919012998	Maria Teresa Costa Gomes Roberto	999999990	0,00	864,45	0,00	0,00	0,00	864,45	0,00	864,45
27892919012998	Domingos Gomes Gonçalves	999999990	0,00	32,42	0,00	0,00	0,00	32,42	0,00	32,42
27892919012998	CATVP - TV CABO PORTUGAL, SA	999999990	0,00	12 666,38	0,00	0,00	0,00	12 666,38	0,00	12 666,38
27892919012998	António Correia Valadares	999999990	0,00	121,50	0,00	0,00	0,00	121,50	0,00	121,50
27892919012998	José Carlos Silva - Construções, Lda.	999999990	0,00	30,00	0,00	0,00	0,00	30,00	0,00	30,00

Município de São Pedro do Sul

Ano: 2020

Conta	Designação	Entidade Parceira	Saldo Inicial		Movimentos do Período		Movimentos Acumulados		Saldo Final	
			Débito	Crédito	Débito	Crédito	Débito	Crédito	Débito	Crédito
27892919012998	Montalvia Construtora, S.A. (Oliveira e Marques, L	999999990	0,00	2 164,12	0,00	0,00	341,30	2 164,12	0,00	1 822,82
27892919012998	Silvério Dias da Costa	999999990	0,00	20,88	0,00	0,00	0,00	20,88	0,00	20,88
27892919012998	Rancho Folclórico "As Lavradeiras de Nagrelos"	999999990	0,00	0,00	0,00	0,00	0,00	0,00	0,00	0,00
27892919012998	Junta de Agricultores das Vendas	999999990	0,00	213,75	0,00	0,00	0,00	213,75	0,00	213,75
27892919012998	Henrique de Almeida	999999990	0,00	57,02	0,00	0,00	0,00	57,02	0,00	57,02
27892919012998	Manuel Lima de Almeida Paiva, Lda	999999990	0,00	115,69	0,00	0,00	0,00	115,69	0,00	115,69
27892919012998	Fernando José Gomes Fonseca	999999990	0,00	28,50	0,00	0,00	0,00	28,50	0,00	28,50
27892919012998	Delmira Gomes Ferreira	999999990	0,00	29,25	0,00	0,00	0,00	29,25	0,00	29,25
27892919012998	Cativantelucro - Construções, Lda	999999990	0,00	9 751,09	0,00	0,00	0,00	10 388,15	0,00	10 388,15
27892919012998	Pedro Luís de Almeida Ferreirinha	999999990	0,00	1 038,08	0,00	0,00	0,00	1 038,08	0,00	1 038,08
27892919012998	Teotónio & Filhos, Lda	999999990	0,00	0,04	0,00	0,00	0,00	0,04	0,00	0,04
27892919012998	Construções Celso Pinto & Filhos, Lda	999999990	0,00	2 912,18	0,00	0,00	0,00	3 053,09	0,00	3 053,09
27892919012998	Manuel Carlos da Cunha Pinto	999999990	0,00	40,21	0,00	0,00	0,00	40,21	0,00	40,21
27892919012998	Paviazeméis - Pavimentações de Azeméis, Lda	999999990	0,00	6 573,95	0,00	0,00	0,00	12 366,32	0,00	12 366,32
27892919012998	Cunha e Hubert Lda.	999999990	0,00	0,00	0,00	0,00	901,80	901,80	0,00	0,00
27892919012998	Manuel Fernando Almeida Figueiredo	999999990	0,00	31,17	0,00	0,00	0,00	31,17	0,00	31,17
27892919012998	Irmãos Pinho Resende, Lda.	999999990	0,00	519,75	0,00	0,00	0,00	519,75	0,00	519,75
27892919012998	Irmãos Almeida Cabral, Lda	999999990	0,00	41 415,64	0,00	0,00	260,07	72 273,55	0,00	72 013,48
27892919012998	Inerbeiral- Central de Agregados e Betuminosos	999999990	0,00	0,00	0,00	0,00	0,00	6 522,75	0,00	6 522,75
27892919012998	Paulo Jorge Almeida Pereira	999999990	0,00	745,00	0,00	0,00	0,00	745,00	0,00	745,00
27892919012998	SULSOCIAL - IPSS	999999990	0,00	0,00	0,00	0,00	0,00	0,00	0,00	0,00
27892919012998	José Manuel Pereira Teixeira	999999990	0,00	50,72	0,00	0,00	0,00	50,72	0,00	50,72
27892919012998	Remateprodígio Granitos Unip. Lda	999999990	0,00	34 130,95	0,00	0,00	4 333,19	42 832,13	0,00	38 498,94
27892919012998	União das Freguesias de S. Martinho das Moitas e Cov	999999990	0,00	0,00	0,00	0,00	0,00	0,00	0,00	0,00
27892919012998	União das Freguesias de Santa Cruz da Trapa e São C	999999990	0,00	0,00	0,00	0,00	0,00	0,00	0,00	0,00
27892919012998	António Fernandes Pinto Poças	999999990	0,00	23,75	0,00	0,00	0,00	23,75	0,00	23,75
27892919012998	Joaquim Fernando Almeida Cardoso	999999990	0,00	23,67	0,00	0,00	0,00	23,67	0,00	23,67
27892919012998	Gentil Paiva, Unipessoal Lda	999999990	0,00	1 540,00	0,00	0,00	0,00	1 725,00	0,00	1 725,00
27892919012998	ATAB - Associação Teatral Amadora de Baiões	999999990	0,00	0,00	0,00	0,00	0,00	0,00	0,00	0,00
27892919012998	Carlos Alberto Teixeira Rodrigues	999999990	0,00	5 232,20	0,00	0,00	967,75	9 798,95	0,00	8 831,20
27892919012998	Valdovouga - Eventos Turísticos, Lda.	999999990	0,00	80,00	0,00	0,00	0,00	80,00	0,00	80,00
27892919012998	Afonso Malheiros, Lda	999999990	0,00	6 938,79	0,00	0,00	0,00	6 938,79	0,00	6 938,79
27892919012998	Fragas Aveloso - Ass. para a Interação Amb., Cientifica	999999990	0,00	0,00	0,00	0,00	150,00	150,00	0,00	0,00
27892919012998	Irmãos Almeida Cabral II-Ambiente,S.A.	999999990	0,00	20 373,36	0,00	0,00	308,52	20 373,36	0,00	20 064,84
27892919012998	Visoedifica - Planeamento,Gestão e Construção Civil	999999990	0,00	3 178,71	0,00	0,00	1 645,71	5 977,06	0,00	4 331,35

Município de São Pedro do Sul

Ano: 2020

Conta	Designação	Entidade Parceira	Saldo Inicial		Movimentos do Período		Movimentos Acumulados		Saldo Final	
			Débito	Crédito	Débito	Crédito	Débito	Crédito	Débito	Crédito
27892919012998	Rogério Carvalho de Oliveira	999999990	0,00	839,90	0,00	0,00	523,20	1 744,00	0,00	1 220,80
27892919012998	Edibeiras - Edificios e Obras Públicas das Beiras,Lda	999999990	0,00	220,40	0,00	0,00	0,00	220,40	0,00	220,40
27892919012998	Socitop Unipessoal, Lda.	999999990	0,00	8 738,51	0,00	0,00	7 299,57	21 779,21	0,00	14 479,64
27892919012998	Maria Aurora Rodrigues Fernandes Sá	999999990	0,00	79,30	0,00	0,00	0,00	79,30	0,00	79,30
27892919012998	PAVIMARCA,LDA.-EMREITEIRO DE OBRAS PUBLIC/	999999990	0,00	14 394,13	0,00	0,00	0,00	16 963,87	0,00	16 963,87
27892919012998	Paulo Alexandre Mendes Marques	999999990	0,00	303,54	0,00	0,00	0,00	303,54	0,00	303,54
27892919012998	Associação Solidariedade Social Grupo Recreativo e	999999990	0,00	150,00	0,00	0,00	0,00	150,00	0,00	150,00
27892919012998	Eurotenis - Equipamentos Desportivos, Lda	999999990	0,00	267,60	0,00	0,00	0,00	267,60	0,00	267,60
27892919012998	João de Almeida Alves	999999990	0,00	103,49	0,00	0,00	103,49	103,49	0,00	0,00
27892919012998	Ricardo Jorge de Almeida Dias	999999990	0,00	50,00	0,00	0,00	0,00	50,00	0,00	50,00
27892919012998	Factor Ambiente, Engenharia do Ambiente, Lda.	999999990	0,00	140 288,60	0,00	0,00	0,00	173 803,50	0,00	173 803,50
27892919012998	Matos & Pinto - Construções,Lda	999999990	0,00	17 326,74	0,00	0,00	2 856,96	34 815,10	0,00	31 958,14
27892919012998	Paula Santos Matos,Unipessoal,Lda	999999990	0,00	1 211,08	0,00	0,00	856,00	1 211,08	0,00	355,08
27892919012998	Quadrantazimute, Lda.	999999990	0,00	23 027,32	0,00	0,00	0,00	30 285,58	0,00	30 285,58
27892919012998	Teixeira Pinto & Soares, S.A.	999999990	0,00	77 373,41	0,00	0,00	0,00	82 489,86	0,00	82 489,86
27892919012998	António Lopes Pina Unipessoal, Lda	999999990	0,00	3 536,52	0,00	0,00	0,00	3 536,52	0,00	3 536,52
27892919012998	Manuel Pereira da Cruz & Filhos, Lda	999999990	0,00	7 845,33	0,00	0,00	0,00	7 845,33	0,00	7 845,33
27892919012998	Milagre Metaleiro – Associação Cultural	999999990	0,00	0,00	0,00	0,00	0,00	0,00	0,00	0,00
27892919012998	ALUCA – Associação da Ladreda, Ucha e Cigana	999999990	0,00	150,00	0,00	0,00	150,00	150,00	0,00	0,00
27892919012998	Agostinho Ferreira de Almeida	999999990	0,00	348,60	0,00	0,00	0,00	348,60	0,00	348,60
27892919012998	Fernando Tavares da Silva	999999990	0,00	334,95	0,00	0,00	0,00	334,95	0,00	334,95
27892919012998	Pequenos Laços, Lda.	999999990	0,00	0,00	0,00	0,00	0,00	163,60	0,00	163,60
27892919012998	Arquijardim, S.A.	999999990	0,00	0,00	0,00	0,00	0,00	0,00	0,00	0,00
27892919012998	Associação Cultural e Recreativa de Nespereira Alta	999999990	0,00	150,00	0,00	0,00	150,00	150,00	0,00	0,00
27892919012998	Caravela, Companhia de Seguros, SA	999999990	0,00	0,00	0,00	0,00	0,00	0,00	0,00	0,00
27892919012998	Associação Recreativa Desportiva e Cultural São Tiag	999999990	0,00	0,00	0,00	0,00	0,00	0,00	0,00	0,00
27892919012998	Fradique Lourenço Marques	999999990	0,00	32,34	0,00	0,00	0,00	32,34	0,00	32,34
27892919012998	GUMERVIAS CONST.CIVIL E OBRAS PUB.,LDA	999999990	0,00	2 047,19	0,00	0,00	0,00	4 104,88	0,00	4 104,88
27892919012998	Pétalas Palpitantes, Lda.	999999990	0,00	0,00	0,00	0,00	0,00	0,00	0,00	0,00
27892919012998	Maria de Fátima da Silva Ferreira Dias	999999990	0,00	0,00	0,00	0,00	0,00	0,00	0,00	0,00
27892919012998	Rui Mota Oliveira Services, SA	999999990	0,00	3 377,58	0,00	0,00	0,00	3 377,58	0,00	3 377,58
27892919012998	Associação Turística e Agrícola da Serra da Arada	999999990	0,00	0,00	0,00	0,00	0,00	0,00	0,00	0,00
27892919012998	ACRAF - Associação Cultural e Recreativa da Amizade	999999990	0,00	0,00	0,00	0,00	150,00	150,00	0,00	0,00
27892919012998	Associação Cultural Recreativa e Desportiva dos amig	999999990	0,00	0,00	0,00	0,00	0,00	0,00	0,00	0,00
27892919012998	Rodrigues & Pereiro, Lda.	999999990	0,00	1 236,25	0,00	0,00	377,40	4 109,47	0,00	3 732,07

Município de São Pedro do Sul

Ano: 2020

Conta	Designação	Entidade Parceira	Saldo Inicial		Movimentos do Período		Movimentos Acumulados		Saldo Final	
			Débito	Crédito	Débito	Crédito	Débito	Crédito	Débito	Crédito
27892919012998	Corpo Nacional de Escutas - AGR 605	999999990	0,00	0,00	0,00	0,00	0,00	0,00	0,00	0,00
27892919012998	Ambiflora, Serviços de Silvicultura e Exploração Flores	999999990	0,00	2 495,47	0,00	0,00	422,40	2 495,47	0,00	2 073,07
27892919012998	Manuel de Almeida	999999990	0,00	0,00	0,00	0,00	0,00	0,00	0,00	0,00
27892919012998	Moisés Simões Pandeirada	999999990	0,00	283,88	0,00	0,00	0,00	283,88	0,00	283,88
27892919012998	João Alberto da Rocha	999999990	0,00	0,00	0,00	0,00	0,00	616,96	0,00	616,96
27892919012998	Associação do Grupo Típico Concertinas Os Vouguinh	999999990	0,00	0,00	0,00	0,00	0,00	0,00	0,00	0,00
27892919012998	Salvador de Oliveira Boloto Gonçalves	999999990	0,00	0,00	0,00	0,00	0,00	0,00	0,00	0,00
27892919012998	Comissão de Festas das Termas de São Pedro do Sul	999999990	0,00	0,00	0,00	0,00	0,00	0,00	0,00	0,00
27892919012998	Agustinho de Jesus das Neves Frade	999999990	0,00	283,88	0,00	0,00	0,00	283,88	0,00	283,88
27892919012998	António Pedro Teixeira Fernandes Rua	999999990	0,00	0,00	0,00	0,00	0,00	0,00	0,00	0,00
27892919012998	BLUEMATER,S.A.	999999990	0,00	0,00	0,00	0,00	0,00	3 784,93	0,00	3 784,93
27892919012998	Ideias Equivalentes Unipessoal, Lda	999999990	0,00	0,00	0,00	0,00	0,00	5 695,79	0,00	5 695,79
27892919012998	João Carlos de Almeida Correia Filhos, Lda.	999999990	0,00	0,00	0,00	0,00	0,00	1 048,93	0,00	1 048,93
27892919012998	Sociasfaltos, Asfaltagens de Vias de Comunicações, U	999999990	0,00	0,00	0,00	0,00	0,00	0,00	0,00	0,00
27892919012998	Eduardo Costa Oliveira	999999990	0,00	283,88	0,00	0,00	0,00	283,88	0,00	283,88
27892919012998	Os 5 Irmãos - Soc. Construção e Imobiliária, Lda	999999990	0,00	0,00	0,00	0,00	0,00	46 199,50	0,00	46 199,50
27892919012998	Espina & Delfin, S.L.	999999990	0,00	0,00	0,00	0,00	0,00	6 540,49	0,00	6 540,49
27892919012998	Luís José Rebelo Azevedo	999999990	0,00	65,30	0,00	0,00	0,00	65,30	0,00	65,30
27892919012998	CONWAY, LDA	999999990	0,00	0,00	0,00	0,00	0,00	3 045,66	0,00	3 045,66
27892919012998	Socorpena, Engenharia e Construção, S.A.	999999990	0,00	0,00	0,00	0,00	0,00	2 099,94	0,00	2 099,94
27892919012998	Margarida dos Santos	999999990	0,00	0,00	0,00	0,00	0,00	44,29	0,00	44,29
27892919012998	Maria Ferreira Gouveia	999999990	0,00	0,00	0,00	0,00	0,00	39,14	0,00	39,14
27892919012998	Idalina Rodrigues Vaz	999999990	0,00	0,00	0,00	0,00	0,00	32,64	0,00	32,64
27892919012999	Credores por depósito de garantia - Credor - OT	999999990	0,00	3,87	0,00	0,00	0,00	3,87	0,00	3,87
27892919013	Operações de tesouraria -Passagem	999999990	0,00	0,00	0,00	0,00	259 523,75	259 523,75	0,00	0,00
2789291999	Outras Entidades	999999990	0,00	285 741,08	0,00	0,00	2 013 252,32	2 244 085,27	0,00	230 832,95
278929199901	Credores - Entidades Bancárias	999999990	0,00	7 167,74	0,00	0,00	387 854,02	387 854,02	0,00	0,00
27892919990100	Direcção-Geral do Tesouro e Finanças	999999990	0,00	0,00	0,00	0,00	0,00	0,00	0,00	0,00
27892919990100	Caixa Geral de Depósitos	999999990	0,00	0,00	0,00	0,00	52 353,20	52 353,20	0,00	0,00
27892919990100	Banco BPI, S.A.	999999990	0,00	7 167,74	0,00	0,00	319 421,95	319 421,95	0,00	0,00
27892919990100	Instituto Financeiro para o Desenvolvimento Regional,	999999990	0,00	0,00	0,00	0,00	15 967,00	15 967,00	0,00	0,00
27892919990100	Agência para o Desenvolvimento e Coesão, I.P.	999999990	0,00	0,00	0,00	0,00	111,87	111,87	0,00	0,00
278929199902	Credores - Outras Entidades	999999990	0,00	278 573,34	0,00	0,00	1 625 398,30	1 856 231,25	0,00	230 832,95
27892919990200	AIRC-Associação de Informática da Região Centro	999999990	0,00	0,00	0,00	0,00	0,00	0,00	0,00	0,00
27892919990200	Instituto de Proteção e Assistência na Doença IP ADSE	999999990	0,00	22 771,71	0,00	0,00	109 192,86	118 843,10	0,00	9 650,24

Município de São Pedro do Sul

Ano: 2020

Conta	Designação	Entidade Parceira	Saldo Inicial		Movimentos do Período		Movimentos Acumulados		Saldo Final	
			Débito	Crédito	Débito	Crédito	Débito	Crédito	Débito	Crédito
27892919990200	Município de Oliveira de Frades	999999990	0,00	0,00	0,00	0,00	0,00	0,00	0,00	0,00
27892919990200	Tecnovia - Sociedade de Empreiteiros, S.a.	999999990	0,00	0,00	0,00	0,00	0,00	0,00	0,00	0,00
27892919990200	Silva Brandão & Filhos, lda	999999990	0,00	0,00	0,00	0,00	0,00	0,00	0,00	0,00
27892919990200	MEO – Serviços de Comunicações e Multimédia, S.A	999999990	0,00	0,00	0,00	0,00	0,00	0,00	0,00	0,00
27892919990200	Caixa Geral de Depósitos, S.A.	999999990	0,00	0,00	0,00	0,00	12,45	12,45	0,00	0,00
27892919990200	A Tocata - Grupo de Cordas de São Pedro do Sul	999999990	0,00	0,00	0,00	0,00	0,00	0,00	0,00	0,00
27892919990200	Freguesia de São Cristóvão de Lafões	999999990	0,00	0,00	0,00	0,00	0,00	0,00	0,00	0,00
27892919990200	Caixa Geral de Aposentações	999999990	0,00	0,00	0,00	0,00	3 768,52	3 768,52	0,00	0,00
27892919990200	José Fernandes Pinto de Almeida	999999990	0,00	0,00	0,00	0,00	0,00	0,00	0,00	0,00
27892919990200	Arménio Martins Pascoal	999999990	0,00	0,00	0,00	0,00	0,00	0,00	0,00	0,00
27892919990200	Alfredo Gomes da Costa	999999990	0,00	0,00	0,00	0,00	150,00	150,00	0,00	0,00
27892919990200	Manuel Martins Costa	999999990	0,00	0,00	0,00	0,00	0,00	0,00	0,00	0,00
27892919990200	António Vasco Tavares dos Santos	999999990	0,00	0,00	0,00	0,00	0,00	0,00	0,00	0,00
27892919990200	César Barbosa Lourenço	999999990	0,00	0,00	0,00	0,00	0,00	0,00	0,00	0,00
27892919990200	Carlos Alberto Paiva Martins	999999990	0,00	0,00	0,00	0,00	0,00	0,00	0,00	0,00
27892919990200	ADRL-Associação de Desenvolvimento Rural de Lafõe	999999990	0,00	0,00	0,00	0,00	0,00	0,00	0,00	0,00
27892919990200	Associação Humanitária dos Bombeiros Voluntários de	999999990	0,00	0,00	0,00	0,00	106 198,58	118 577,62	0,00	12 379,04
27892919990200	Terlaftur, S.A.	999999990	0,00	0,00	0,00	0,00	0,00	0,00	0,00	0,00
27892919990200	Freguesia de Pindelo dos Milagres	999999990	0,00	7 500,00	0,00	0,00	20 340,00	20 340,00	0,00	0,00
27892919990200	António dos Santos Tavares	999999990	0,00	0,00	0,00	0,00	0,00	0,00	0,00	0,00
27892919990200	Daniel Silva Pinho Figueiredo	999999990	0,00	0,00	0,00	0,00	0,00	0,00	0,00	0,00
27892919990200	Maria Manuela Pinto Miranda Fernandes	999999990	0,00	0,00	0,00	0,00	0,00	0,00	0,00	0,00
27892919990200	Joaquim Oliveira Rodrigues	999999990	0,00	0,00	0,00	0,00	0,00	0,00	0,00	0,00
27892919990200	ASSOL - Associação de Solidariedade Social de Lafõe	999999990	0,00	0,00	0,00	0,00	45,00	45,00	0,00	0,00
27892919990200	Universidade da Beira Interior	999999990	0,00	666,05	0,00	0,00	5 328,39	5 994,44	0,00	666,05
27892919990200	Escola E.B.I. de São Pedro do Sul	999999990	0,00	0,00	0,00	0,00	0,00	0,00	0,00	0,00
27892919990200	Director da Escola Primária de Carvalhais	999999990	0,00	0,00	0,00	0,00	0,00	0,00	0,00	0,00
27892919990200	Director da Escola Primária de Freixo	999999990	0,00	0,00	0,00	0,00	0,00	0,00	0,00	0,00
27892919990200	Director da Escola Primária de Aldeia	999999990	0,00	0,00	0,00	0,00	0,00	0,00	0,00	0,00
27892919990200	Directora do Jardim de Infância de Sobral	999999990	0,00	0,00	0,00	0,00	0,00	0,00	0,00	0,00
27892919990200	Director da Escola Primária de Sá	999999990	0,00	0,00	0,00	0,00	0,00	0,00	0,00	0,00
27892919990200	Director da Escola Primária de Oliveira	999999990	0,00	0,00	0,00	0,00	0,00	0,00	0,00	0,00
27892919990200	União Desportiva Sampedrense	999999990	0,00	0,00	0,00	0,00	36 250,00	55 000,00	0,00	18 750,00
27892919990200	Ass. Cultural e Rec. de Nespereira Alta	999999990	0,00	0,00	0,00	0,00	0,00	0,00	0,00	0,00
27892919990200	Adrimag-Assoc.Des.Rural Integra.das Serras do Monte	999999990	0,00	0,00	0,00	0,00	3 500,00	5 500,00	0,00	2 000,00

Município de São Pedro do Sul

Ano: 2020

Conta	Designação	Entidade Parceira	Saldo Inicial		Movimentos do Período		Movimentos Acumulados		Saldo Final	
			Débito	Crédito	Débito	Crédito	Débito	Crédito	Débito	Crédito
27892919990200	Grupo Desportivo de Sul	999999990	0,00	0,00	0,00	0,00	0,00	0,00	0,00	0,00
27892919990200	Manuel Gonçalves	999999990	0,00	0,00	0,00	0,00	103,54	103,54	0,00	0,00
27892919990200	Manuel Amadeu Ferreira Pinto	999999990	0,00	0,00	0,00	0,00	137,56	137,56	0,00	0,00
27892919990200	Adriano Cruz Gomes	999999990	0,00	0,00	0,00	0,00	0,00	0,00	0,00	0,00
27892919990200	Associação Humanitária dos Bombeiros Voluntários de	999999990	0,00	0,00	0,00	0,00	0,00	0,00	0,00	0,00
27892919990200	Associação Humanitária dos Bombeiros Voluntários S.	999999990	0,00	0,00	0,00	0,00	94 564,27	97 659,03	0,00	3 094,76
27892919990200	Residência de Estudantes de São Pedro do Sul	999999990	0,00	0,00	0,00	0,00	0,00	0,00	0,00	0,00
27892919990200	Corpo Voluntário Salvação Pública de São Pedro do Su	999999990	0,00	0,00	0,00	0,00	47 064,27	50 159,03	0,00	3 094,76
27892919990200	Centro Social de Vila Maior	999999990	0,00	0,00	0,00	0,00	0,00	0,00	0,00	0,00
27892919990200	Associação Cultural do Candal	999999990	0,00	0,00	0,00	0,00	0,00	0,00	0,00	0,00
27892919990200	Direcção do Sporting Club Serrazes	999999990	0,00	0,00	0,00	0,00	0,00	0,00	0,00	0,00
27892919990200	Clube Desportivo Santacruzense	999999990	0,00	0,00	0,00	0,00	16 000,00	25 600,00	0,00	9 600,00
27892919990200	Sociedade Musical Filarmónica Harmonia de São Pedr	999999990	0,00	0,00	0,00	0,00	2 800,00	2 800,00	0,00	0,00
27892919990200	Associação de Municípios do Planalto Beirão	999999990	0,00	16 294,58	0,00	0,00	25 460,58	25 460,58	0,00	0,00
27892919990200	Associação Nacional de Municípios Portugueses	999999990	0,00	0,00	0,00	0,00	4 930,10	4 930,10	0,00	0,00
27892919990200	Escola Básica Integrada de Santa Cruz da Trapa-3303	999999990	0,00	0,00	0,00	0,00	0,00	0,00	0,00	0,00
27892919990200	Rui Pedro Costa Lopes	999999990	0,00	0,00	0,00	0,00	0,00	0,00	0,00	0,00
27892919990200	Freguesia de Carvalhais	999999990	0,00	0,00	0,00	0,00	0,00	0,00	0,00	0,00
27892919990200	Freguesia de Pinho	999999990	0,00	0,00	0,00	0,00	5 152,16	5 152,16	0,00	0,00
27892919990200	Pedro Bruno Oliveira de Almeida	999999990	0,00	0,00	0,00	0,00	0,00	0,00	0,00	0,00
27892919990200	Arlindo Dias Coelho	999999990	0,00	0,00	0,00	0,00	0,00	0,00	0,00	0,00
27892919990200	Armando Soares Pereira Guimarães	999999990	0,00	0,00	0,00	0,00	51,77	51,77	0,00	0,00
27892919990200	Maria Paula Antunes Meneses Carvalhas Correia dos S	999999990	0,00	0,00	0,00	0,00	51,77	51,77	0,00	0,00
27892919990200	Luís Manuel Rodrigues da Rocha	999999990	0,00	0,00	0,00	0,00	275,12	275,12	0,00	0,00
27892919990200	António Alberto da Silva Almeida	999999990	0,00	0,00	0,00	0,00	51,77	51,77	0,00	0,00
27892919990200	Artur Rodrigues da Cruz	999999990	0,00	0,00	0,00	0,00	51,77	51,77	0,00	0,00
27892919990200	Freguesia de Serrazes	999999990	0,00	0,00	0,00	0,00	5 609,84	5 609,84	0,00	0,00
27892919990200	Freguesia de São Martinho das Moitas	999999990	0,00	0,00	0,00	0,00	0,00	0,00	0,00	0,00
27892919990200	Centro Cultural de Barcelos	999999990	0,00	0,00	0,00	0,00	0,00	0,00	0,00	0,00
27892919990200	Paróquia de Várzea de Lafões	999999990	0,00	0,00	0,00	0,00	0,00	0,00	0,00	0,00
27892919990200	Região de Turismo Dão Lafões	999999990	0,00	0,00	0,00	0,00	0,00	0,00	0,00	0,00
27892919990200	Acapo - Ass. Cegos e Amblíopes de Portugal - Del. de	999999990	0,00	0,00	0,00	0,00	0,00	0,00	0,00	0,00
27892919990200	Associação Cultural de Drizes	999999990	0,00	0,00	0,00	0,00	0,00	0,00	0,00	0,00
27892919990200	Freguesia de São Pedro do Sul	999999990	0,00	0,00	0,00	0,00	0,00	0,00	0,00	0,00
27892919990200	Freguesia de Sul	999999990	0,00	24 277,50	0,00	0,00	52 468,26	52 468,26	0,00	0,00

Município de São Pedro do Sul

Ano: 2020

Conta	Designação	Entidade Parceira	Saldo Inicial		Movimentos do Período		Movimentos Acumulados		Saldo Final	
			Débito	Crédito	Débito	Crédito	Débito	Crédito	Débito	Crédito
27892919990200	Ass. C. D. R. e Social de Stº Estêvão	999999990	0,00	0,00	0,00	0,00	0,00	0,00	0,00	0,00
27892919990200	Rádio Lafões - Clube de Animação e Informação de La	999999990	0,00	0,00	0,00	0,00	0,00	0,00	0,00	0,00
27892919990200	Associação Cultural e Recreativa de Negrelos	999999990	0,00	0,00	0,00	0,00	5 000,00	5 000,00	0,00	0,00
27892919990200	União Desportiva Vilamaiorense	999999990	0,00	0,00	0,00	0,00	14 800,00	25 000,00	0,00	10 200,00
27892919990200	Carvalhais Futebol Clube	999999990	0,00	0,00	0,00	0,00	38 000,00	63 500,00	0,00	25 500,00
27892919990200	União Desportiva e Cultural de Pinho	999999990	0,00	0,00	0,00	0,00	0,00	0,00	0,00	0,00
27892919990200	Associação Cult. Rec. e Desp. Oliveira e Aveloso	999999990	0,00	0,00	0,00	0,00	0,00	0,00	0,00	0,00
27892919990200	Maria de Lurdes Gomes Batista Ferreira	999999990	0,00	0,00	0,00	0,00	0,00	0,00	0,00	0,00
27892919990200	Ensino Recorrente / Ed. Extra Escolares Coord.	999999990	0,00	0,00	0,00	0,00	0,00	0,00	0,00	0,00
27892919990200	Alexandre David Pinto Maia	999999990	0,00	0,00	0,00	0,00	0,00	0,00	0,00	0,00
27892919990200	Marsilop - Sociedade de Empreitadas, S.A.	999999990	0,00	0,00	0,00	0,00	0,00	0,00	0,00	0,00
27892919990200	Termas Hóquei Clube	999999990	0,00	0,00	0,00	0,00	29 165,00	47 165,00	0,00	18 000,00
27892919990200	Lemis - Sociedade Industrial de Móveis e Estruturas, L	999999990	0,00	0,00	0,00	0,00	0,00	0,00	0,00	0,00
27892919990200	Quercus - Associação Nacional de Conservação da Na	999999990	0,00	0,00	0,00	0,00	0,00	0,00	0,00	0,00
27892919990200	Eduardo Fernandes Rodrigues	999999990	0,00	0,00	0,00	0,00	68,68	68,68	0,00	0,00
27892919990200	José Carlos Alves Almeida	999999990	0,00	0,00	0,00	0,00	28,20	28,20	0,00	0,00
27892919990200	Idalina da Conceição Gomes Fernandes	999999990	0,00	174,58	0,00	0,00	0,00	174,58	0,00	174,58
27892919990200	Márcia Alexandra Jorge Almeida	999999990	0,00	149,64	0,00	0,00	0,00	149,64	0,00	149,64
27892919990200	Associação Unidos da Estação	999999990	0,00	500,00	0,00	0,00	19 300,00	32 500,00	0,00	13 200,00
27892919990200	Associação Mutualista dos Trabalhadores da C.M.S.P.S	999999990	0,00	7 872,62	0,00	0,00	15 865,57	23 858,53	0,00	7 992,96
27892919990200	Conservatória dos Registos Civil e Predial de São Pec	999999990	0,00	0,00	0,00	0,00	662,00	662,00	0,00	0,00
27892919990200	Freguesia de Figueiredo de Alva	999999990	0,00	0,00	0,00	0,00	5 205,00	5 205,00	0,00	0,00
27892919990200	Junta de Freguesia de Santa Cruz da Trapa	999999990	0,00	0,00	0,00	0,00	0,00	0,00	0,00	0,00
27892919990200	Direcção-Geral do Tesouro e Finanças	999999990	0,00	17,86	0,00	0,00	0,00	17,86	0,00	17,86
27892919990200	Fernando Joaquim Pinto	999999990	0,00	0,00	0,00	0,00	275,12	275,12	0,00	0,00
27892919990200	Grupo de Intervenção e Criatividade Artística de Viseu	999999990	0,00	0,00	0,00	0,00	0,00	0,00	0,00	0,00
27892919990200	Ginásio Clube de São Pedro	999999990	0,00	0,00	0,00	0,00	0,00	0,00	0,00	0,00
27892919990200	Maria da Conceição Matias	999999990	0,00	0,00	0,00	0,00	0,00	0,00	0,00	0,00
27892919990200	Freguesia de Candal	999999990	0,00	0,00	0,00	0,00	0,00	0,00	0,00	0,00
27892919990200	Freguesia de Várzea	999999990	0,00	0,00	0,00	0,00	0,00	0,00	0,00	0,00
27892919990200	Freguesia de Valadares	999999990	0,00	0,00	0,00	0,00	5 746,66	5 746,66	0,00	0,00
27892919990200	Freguesia de Bordonhos	999999990	0,00	0,00	0,00	0,00	4 079,16	4 079,16	0,00	0,00
27892919990200	Anabela Maria Pereira Costa	999999990	0,00	0,00	0,00	0,00	0,00	0,00	0,00	0,00
27892919990200	Lúcia Maria dos Santos Lima Guimarães	999999990	0,00	87,94	0,00	0,00	0,00	87,94	0,00	87,94
27892919990200	Maria Ester Vargas de Almeida Silva	999999990	0,00	0,00	0,00	0,00	206,44	206,44	0,00	0,00

Município de São Pedro do Sul

Ano: 2020

Conta	Designação	Entidade Parceira	Saldo Inicial		Movimentos do Período		Movimentos Acumulados		Saldo Final	
			Débito	Crédito	Débito	Crédito	Débito	Crédito	Débito	Crédito
27892919990200	Nilza Maria Pereira Almeida Martins	999999990	0,00	0,00	0,00	0,00	1 930,76	1 930,76	0,00	0,00
27892919990200	Conservatória dos Registos Centrais	999999990	0,00	0,00	0,00	0,00	0,00	0,00	0,00	0,00
27892919990200	Associação Cultural Desportiva e Recreativa do Fôjo	999999990	0,00	0,00	0,00	0,00	0,00	0,00	0,00	0,00
27892919990200	Freguesia de Baiões	999999990	0,00	0,00	0,00	0,00	0,00	0,00	0,00	0,00
27892919990200	Tribunal de Contas-Direcção Geral	999999990	0,00	0,00	0,00	0,00	0,00	0,00	0,00	0,00
27892919990200	Eduarda Maria Valadares Ferreira	999999990	0,00	0,00	0,00	0,00	0,00	0,00	0,00	0,00
27892919990200	IEFP-Instituto do Emprego e da Formação Profissional	999999990	0,00	150,00	0,00	0,00	0,00	150,00	0,00	150,00
27892919990200	Freguesia de Covas do Rio	999999990	0,00	0,00	0,00	0,00	0,00	0,00	0,00	0,00
27892919990200	Freguesia de Manhouce	999999990	0,00	0,00	0,00	0,00	7 684,34	7 684,34	0,00	0,00
27892919990200	Freguesia de São Félix	999999990	0,00	0,00	0,00	0,00	4 079,16	4 079,16	0,00	0,00
27892919990200	Freguesia de Vila Maior	999999990	0,00	0,00	0,00	0,00	5 192,66	5 192,66	0,00	0,00
27892919990200	Associação das Termas de Portugal	999999990	0,00	300,00	0,00	0,00	900,00	900,00	0,00	0,00
27892919990200	Casa Recreativa Macieirense	999999990	0,00	0,00	0,00	0,00	2 000,00	2 000,00	0,00	0,00
27892919990200	Banda Aliança Pinho-Vila Maior	999999990	0,00	0,00	0,00	0,00	0,00	0,00	0,00	0,00
27892919990200	Sindicato dos Trabalhadores da Função Pública	999999990	0,00	0,00	0,00	0,00	0,00	0,00	0,00	0,00
27892919990200	Associação Portuguesa de Bibliotecários Arqui. e Docu	999999990	0,00	0,00	0,00	0,00	0,00	0,00	0,00	0,00
27892919990200	Associação Cultural e Desportiva da Rompecilha	999999990	0,00	0,00	0,00	0,00	0,00	0,00	0,00	0,00
27892919990200	Associação de Artesãos de São Pedro do Sul	999999990	0,00	0,00	0,00	0,00	0,00	0,00	0,00	0,00
27892919990200	Centro de Promoção Social de Carvalhais	999999990	0,00	0,00	0,00	0,00	100,00	100,00	0,00	0,00
27892919990200	Associação Cultural e Recreativa Santa Maria	999999990	0,00	0,00	0,00	0,00	0,00	0,00	0,00	0,00
27892919990200	Rancho Folclórico Juvenil de Oliveira de Sul	999999990	0,00	900,00	0,00	0,00	0,00	1 400,00	0,00	1 400,00
27892919990200	Grupo de Danças e Cantares de Vila Maior - Lafões	999999990	0,00	500,00	0,00	0,00	500,00	500,00	0,00	0,00
27892919990200	ARCA-Associação de Solidariedade Social	999999990	0,00	0,00	0,00	0,00	0,00	0,00	0,00	0,00
27892919990200	Centro Social da Freguesia de Valadares	999999990	0,00	0,00	0,00	0,00	0,00	0,00	0,00	0,00
27892919990200	Associação Cultural e Recreativa de Negrelos	999999990	0,00	0,00	0,00	0,00	0,00	0,00	0,00	0,00
27892919990200	Escola Profissional de Carvalhais	999999990	0,00	0,00	0,00	0,00	0,00	0,00	0,00	0,00
27892919990200	Associação Cultural e Recreativa de Arcozelo	999999990	0,00	0,00	0,00	0,00	0,00	0,00	0,00	0,00
27892919990200	Grupo de cantares de Pindelo dos Milagres	999999990	0,00	0,00	0,00	0,00	0,00	0,00	0,00	0,00
27892919990200	Cicloclube de São Pedro do Sul	999999990	0,00	0,00	0,00	0,00	0,00	0,00	0,00	0,00
27892919990200	Associação Humanitária dos Bombeiros Voluntários de	999999990	0,00	0,00	0,00	0,00	0,00	0,00	0,00	0,00
27892919990200	ADDLAP - Assoc. Desenvol. Dão Lafões a Alto Paiva	999999990	0,00	0,00	0,00	0,00	0,00	0,00	0,00	0,00
27892919990200	C.C.R.C.-Comissão de Coordenação e Desenvolvimen	999999990	0,00	0,00	0,00	0,00	332,10	332,10	0,00	0,00
27892919990200	Rui Henrique Rodrigues de Carvalho	999999990	0,00	0,00	0,00	0,00	275,12	275,12	0,00	0,00
27892919990200	Condomínio Edifício Jardim	999999990	0,00	0,00	0,00	0,00	172,03	172,03	0,00	0,00
27892919990200	Confraria dos Gastrónomos da Região de Lafões	999999990	0,00	0,00	0,00	0,00	0,00	0,00	0,00	0,00

Município de São Pedro do Sul

Ano: 2020

Conta	Designação	Entidade Parceira	Saldo Inicial		Movimentos do Período		Movimentos Acumulados		Saldo Final	
			Débito	Crédito	Débito	Crédito	Débito	Crédito	Débito	Crédito
27892919990200	Vitor Manuel Figueiredo Portela Rodrigues	999999990	0,00	0,00	0,00	0,00	0,00	0,00	0,00	0,00
27892919990200	Anabela Martins Bizarro Rodrigues	999999990	0,00	0,00	0,00	0,00	51,77	51,77	0,00	0,00
27892919990200	Bruno Eduardo Portela Lopes	999999990	0,00	0,00	0,00	0,00	0,00	0,00	0,00	0,00
27892919990200	Anabela Martins Correia Cardoso	999999990	0,00	0,00	0,00	0,00	0,00	0,00	0,00	0,00
27892919990200	Nuno António Martins Correia	999999990	0,00	0,00	0,00	0,00	0,00	0,00	0,00	0,00
27892919990200	Fradique de Almeida Ferreira	999999990	0,00	0,00	0,00	0,00	0,00	0,00	0,00	0,00
27892919990200	Maria de Lurdes Gomes de Oliveira	999999990	0,00	0,00	0,00	0,00	0,00	0,00	0,00	0,00
27892919990200	António Augusto Coronha Neves da Cunha	999999990	0,00	0,00	0,00	0,00	0,00	0,00	0,00	0,00
27892919990200	Maria Lúcia Tavares Rodrigues	999999990	0,00	0,00	0,00	0,00	0,00	0,00	0,00	0,00
27892919990200	José Fernandes dos Santos Lázaro	999999990	0,00	0,00	0,00	0,00	0,00	0,00	0,00	0,00
27892919990200	Maria Teresa Chin Kee de Figueiredo	999999990	0,00	0,00	0,00	0,00	51,77	51,77	0,00	0,00
27892919990200	Maria Conceição Fernandes Coelho Barros	999999990	0,00	0,00	0,00	0,00	1 468,58	1 468,58	0,00	0,00
27892919990200	Anselmo Gomes de Figueiredo	999999990	0,00	0,00	0,00	0,00	0,00	0,00	0,00	0,00
27892919990200	Armando Rodrigues Borges	999999990	0,00	0,00	0,00	0,00	0,00	0,00	0,00	0,00
27892919990200	Carlos Alberto Fernandes Almeida	999999990	0,00	0,00	0,00	0,00	0,00	0,00	0,00	0,00
27892919990200	Rosa Margarida Correia Pereira	999999990	0,00	0,00	0,00	0,00	0,00	0,00	0,00	0,00
27892919990200	Miguel Ângelo Amaral Machado Pereira	999999990	0,00	0,00	0,00	0,00	0,00	0,00	0,00	0,00
27892919990200	João Pedro Ribeiro Cancela	999999990	0,00	0,00	0,00	0,00	0,00	0,00	0,00	0,00
27892919990200	Rosalina Alexandra Silva Santos	999999990	0,00	0,00	0,00	0,00	0,00	0,00	0,00	0,00
27892919990200	Ramiro Manuel Correia de Oliveira	999999990	0,00	0,00	0,00	0,00	51,77	51,77	0,00	0,00
27892919990200	José Jorge Ferreira de Jesus	999999990	0,00	0,00	0,00	0,00	0,00	0,00	0,00	0,00
27892919990200	José Gastão Almeida Vieira	999999990	0,00	0,00	0,00	0,00	51,77	51,77	0,00	0,00
27892919990200	Albino de Oliveira Martins	999999990	0,00	0,00	0,00	0,00	0,00	0,00	0,00	0,00
27892919990200	Sandra Maria de Almeida Moreira	999999990	0,00	0,00	0,00	0,00	51,77	51,77	0,00	0,00
27892919990200	José Correia da Silva	999999990	0,00	0,00	0,00	0,00	0,00	0,00	0,00	0,00
27892919990200	João Carlos Oliveira	999999990	0,00	0,00	0,00	0,00	0,00	0,00	0,00	0,00
27892919990200	Catarina Ventura Cardoso Ubert	999999990	0,00	0,00	0,00	0,00	0,00	0,00	0,00	0,00
27892919990200	Elisabete Alexandra Rocha Cabo	999999990	0,00	0,00	0,00	0,00	356,61	356,61	0,00	0,00
27892919990200	Nuno Miguel Nunes Almeida	999999990	0,00	0,00	0,00	0,00	0,00	0,00	0,00	0,00
27892919990200	José Heitor de Almeida Pinto	999999990	0,00	0,00	0,00	0,00	0,00	0,00	0,00	0,00
27892919990200	Carlos Alberto Moita dos Santos	999999990	0,00	0,00	0,00	0,00	51,77	51,77	0,00	0,00
27892919990200	Maria Fátima Almeida Figueiral	999999990	0,00	0,00	0,00	0,00	0,00	0,00	0,00	0,00
27892919990200	Maria Carla Martins Paiva Figueiredo	999999990	0,00	0,00	0,00	0,00	0,00	0,00	0,00	0,00
27892919990200	António de Paiva	999999990	0,00	0,00	0,00	0,00	0,00	0,00	0,00	0,00
27892919990200	Tiago Miguel Freitas Correia	999999990	0,00	0,00	0,00	0,00	0,00	0,00	0,00	0,00

Município de São Pedro do Sul

Ano: 2020

Conta	Designação	Entidade Parceira	Saldo Inicial		Movimentos do Período		Movimentos Acumulados		Saldo Final	
			Débito	Crédito	Débito	Crédito	Débito	Crédito	Débito	Crédito
27892919990200	Margarete Isabel de Almeida Silva	999999990	0,00	0,00	0,00	0,00	32,00	32,00	0,00	0,00
27892919990200	Ana Cristina Mota Rodrigues	999999990	0,00	0,00	0,00	0,00	0,00	0,00	0,00	0,00
27892919990200	Alice Maria Gomes Valente	999999990	0,00	0,00	0,00	0,00	0,00	0,00	0,00	0,00
27892919990200	Virgínia Gomes Ferreira	999999990	0,00	0,00	0,00	0,00	0,00	0,00	0,00	0,00
27892919990200	Isabel Maria de Almeida Ferreira	999999990	0,00	0,00	0,00	0,00	0,00	0,00	0,00	0,00
27892919990200	António Manuel de Oliveira Campos	999999990	0,00	0,00	0,00	0,00	0,00	0,00	0,00	0,00
27892919990200	Maria Cristina Duarte Paiva	999999990	0,00	0,00	0,00	0,00	0,00	0,00	0,00	0,00
27892919990200	Manuel Soares Martins Paiva	999999990	0,00	0,00	0,00	0,00	201,77	201,77	0,00	0,00
27892919990200	Agostinho de Almeida Casais	999999990	0,00	0,00	0,00	0,00	0,00	0,00	0,00	0,00
27892919990200	Manuel Alves Ferreira	999999990	0,00	0,00	0,00	0,00	0,00	0,00	0,00	0,00
27892919990200	António Francisco dos Santos Gomes	999999990	0,00	0,00	0,00	0,00	0,00	0,00	0,00	0,00
27892919990200	José Oliveira de Almeida	999999990	0,00	0,00	0,00	0,00	0,00	0,00	0,00	0,00
27892919990200	Maria de Lurdes Gomes Batista Ferreira	999999990	0,00	0,00	0,00	0,00	0,00	0,00	0,00	0,00
27892919990200	Elisabete Martins Roque	999999990	0,00	0,00	0,00	0,00	0,00	0,00	0,00	0,00
27892919990200	Hernâni Esteves Correia	999999990	0,00	0,00	0,00	0,00	51,77	51,77	0,00	0,00
27892919990200	José Alberto Tavares Marques	999999990	0,00	0,00	0,00	0,00	51,77	51,77	0,00	0,00
27892919990200	Joaquim Nunes Soares de Pinho	999999990	0,00	0,00	0,00	0,00	2 402,93	2 402,93	0,00	0,00
27892919990200	Eduardo Gomes de Almeida	999999990	0,00	0,00	0,00	0,00	51,77	51,77	0,00	0,00
27892919990200	Vitor Manuel Oliveira Loureiro	999999990	0,00	0,00	0,00	0,00	275,12	275,12	0,00	0,00
27892919990200	Ana Maria Jesus Madaleno	999999990	0,00	0,00	0,00	0,00	0,00	0,00	0,00	0,00
27892919990200	António Augusto Ferreira Gomes, Dr.	999999990	0,00	0,00	0,00	0,00	0,00	0,00	0,00	0,00
27892919990200	Ana Cristina Varanda Ferreira	999999990	0,00	0,00	0,00	0,00	0,00	0,00	0,00	0,00
27892919990200	Maria de Fátima Ferreirinha de Carvalho	999999990	0,00	0,00	0,00	0,00	0,00	0,00	0,00	0,00
27892919990200	Dionísio da Silva Vasconcelos	999999990	0,00	0,00	0,00	0,00	0,00	0,00	0,00	0,00
27892919990200	Nuno Miguel Fernandes Gomes	999999990	0,00	0,00	0,00	0,00	0,00	0,00	0,00	0,00
27892919990200	Carlos Manuel de Almeida Marques	999999990	0,00	0,00	0,00	0,00	51,77	51,77	0,00	0,00
27892919990200	Helder Jorge Ribeiro Marques	999999990	0,00	0,00	0,00	0,00	0,00	0,00	0,00	0,00
27892919990200	António Pinto de Oliveira	999999990	0,00	0,00	0,00	0,00	0,00	0,00	0,00	0,00
27892919990200	José Borges da Silva	999999990	0,00	0,00	0,00	0,00	0,00	0,00	0,00	0,00
27892919990200	Manuel Fernando Castro Lopes Miranda	999999990	0,00	0,00	0,00	0,00	0,00	0,00	0,00	0,00
27892919990200	Paulo Jorge Bento Páscoa	999999990	0,00	0,00	0,00	0,00	0,00	0,00	0,00	0,00
27892919990200	Manuel Cardoso Correia	999999990	0,00	0,00	0,00	0,00	51,77	51,77	0,00	0,00
27892919990200	Carlos Alberto Mendes Oliveira	999999990	0,00	0,00	0,00	0,00	0,00	0,00	0,00	0,00
27892919990200	Maria Florinda Ferreira Mota	999999990	0,00	0,00	0,00	0,00	0,00	0,00	0,00	0,00
27892919990200	Judite Alexandra Palma Paredes Almeida	999999990	0,00	0,00	0,00	0,00	51,77	51,77	0,00	0,00

Município de São Pedro do Sul

Ano: 2020

Conta	Designação	Entidade Parceira	Saldo Inicial		Movimentos do Período		Movimentos Acumulados		Saldo Final	
			Débito	Crédito	Débito	Crédito	Débito	Crédito	Débito	Crédito
27892919990200	Ilda Beato Fernandes	999999990	0,00	0,00	0,00	0,00	0,00	0,00	0,00	0,00
27892919990200	Nuno Miguel Almeida Rocha	999999990	0,00	0,00	0,00	0,00	0,00	0,00	0,00	0,00
27892919990200	José Joaquim Rodrigues	999999990	0,00	0,00	0,00	0,00	0,00	0,00	0,00	0,00
27892919990200	Manuel Augusto Almeida Leitão	999999990	0,00	0,00	0,00	0,00	51,77	51,77	0,00	0,00
27892919990200	Ana Isabel de Oliveira Gomes	999999990	0,00	0,00	0,00	0,00	0,00	0,00	0,00	0,00
27892919990200	Sofia Margarida Rodrigues Páscoa	999999990	0,00	0,00	0,00	0,00	0,00	0,00	0,00	0,00
27892919990200	Ana Teixeira Martins	999999990	0,00	0,00	0,00	0,00	0,00	0,00	0,00	0,00
27892919990200	Horácio Manuel Pôça Rodrigues	999999990	0,00	0,00	0,00	0,00	0,00	0,00	0,00	0,00
27892919990200	Silvia Catarina de Oliveira Moreira	999999990	0,00	0,00	0,00	0,00	0,00	0,00	0,00	0,00
27892919990200	Beatriz Sofia Rodrigues de Almeida	999999990	0,00	0,00	0,00	0,00	68,68	68,68	0,00	0,00
27892919990200	José Joaquim Santos Rodrigues	999999990	0,00	0,00	0,00	0,00	0,00	0,00	0,00	0,00
27892919990200	Luis Pedro Figueiral Morujão	999999990	0,00	0,00	0,00	0,00	0,00	0,00	0,00	0,00
27892919990200	António Martins Correia	999999990	0,00	0,00	0,00	0,00	0,00	0,00	0,00	0,00
27892919990200	Antonio Correia	999999990	0,00	0,00	0,00	0,00	0,00	0,00	0,00	0,00
27892919990200	Vitor Jorge Paiva Leal	999999990	0,00	0,00	0,00	0,00	0,00	0,00	0,00	0,00
27892919990200	Aires Mendes Leal	999999990	0,00	0,00	0,00	0,00	24 766,21	24 766,21	0,00	0,00
27892919990200	Maria Ester Vargas A. e Silva, Dr.ª	999999990	0,00	0,00	0,00	0,00	0,00	0,00	0,00	0,00
27892919990200	João Carlos de Almeida Marques	999999990	0,00	0,00	0,00	0,00	0,00	0,00	0,00	0,00
27892919990200	José António dos Santos Rodrigues	999999990	0,00	0,00	0,00	0,00	0,00	0,00	0,00	0,00
27892919990200	José Augusto Gonçalves da Rocha	999999990	0,00	0,00	0,00	0,00	0,00	0,00	0,00	0,00
27892919990200	José Jorge Ferreira de Jesus	999999990	0,00	0,00	0,00	0,00	0,00	0,00	0,00	0,00
27892919990200	José da Mota Duarte	999999990	0,00	0,00	0,00	0,00	0,00	0,00	0,00	0,00
27892919990200	Julieta da Conceição Raposo Figueiredo	999999990	0,00	0,00	0,00	0,00	0,00	0,00	0,00	0,00
27892919990200	Júlio Fernando M. Rodrigues Meneses	999999990	0,00	0,00	0,00	0,00	0,00	0,00	0,00	0,00
27892919990200	Paulo Jorge Rodrigues Vinagre	999999990	0,00	0,00	0,00	0,00	51,77	51,77	0,00	0,00
27892919990200	Alafum - Grupo de Cantares de Lafões	999999990	0,00	0,00	0,00	0,00	0,00	0,00	0,00	0,00
27892919990200	Rogério Fernandes Duarte	999999990	0,00	0,00	0,00	0,00	275,12	275,12	0,00	0,00
27892919990200	Associação Cultural e Desportiva de S. Félix	999999990	0,00	0,00	0,00	0,00	0,00	0,00	0,00	0,00
27892919990200	Fabiana Campos Lima	999999990	0,00	0,00	0,00	0,00	8,00	8,00	0,00	0,00
27892919990200	Fábrica da Igreja Paroquial da Freguesia de Carvalhais	999999990	0,00	0,00	0,00	0,00	0,00	0,00	0,00	0,00
27892919990200	Fernando José Moreira Almeida Figueiredo	999999990	0,00	0,00	0,00	0,00	349,90	349,90	0,00	0,00
27892919990200	Fernando Manuel da Rocha	999999990	0,00	0,00	0,00	0,00	0,00	0,00	0,00	0,00
27892919990200	Filipe Manuel Casais Fernandes	999999990	0,00	0,00	0,00	0,00	0,00	0,00	0,00	0,00
27892919990200	Carlos Alberto Mendes Oliveira	999999990	0,00	0,00	0,00	0,00	0,00	0,00	0,00	0,00
27892919990200	Carlos Manuel Coelho Fernandes	999999990	0,00	0,00	0,00	0,00	0,00	0,00	0,00	0,00

Município de São Pedro do Sul

Ano: 2020

Conta	Designação	Entidade Parceira	Saldo Inicial		Movimentos do Período		Movimentos Acumulados		Saldo Final	
			Débito	Crédito	Débito	Crédito	Débito	Crédito	Débito	Crédito
27892919990200	Manuel Martins da Costa	999999990	0,00	0,00	0,00	0,00	0,00	0,00	0,00	0,00
27892919990200	Maria de Fátima Rodrigues Almeida Martins	999999990	0,00	0,00	0,00	0,00	0,00	0,00	0,00	0,00
27892919990200	Maria Elisabete Rodrigues de Carvalho	999999990	0,00	0,00	0,00	0,00	0,00	0,00	0,00	0,00
27892919990200	Maria Natividade O. Teixeira	999999990	0,00	0,00	0,00	0,00	0,00	0,00	0,00	0,00
27892919990200	Maria Tavares da Ponte	999999990	0,00	0,00	0,00	0,00	150,00	150,00	0,00	0,00
27892919990200	Misericórdia de Santo António de São Pedro do Sul	999999990	0,00	0,00	0,00	0,00	0,00	0,00	0,00	0,00
27892919990200	Adriano José Fernandes Pereira, Dr	999999990	0,00	0,00	0,00	0,00	16 605,00	16 605,00	0,00	0,00
27892919990200	Alfredo Rodrigues de Almeida	999999990	0,00	0,00	0,00	0,00	0,00	0,00	0,00	0,00
27892919990200	Aníbal José Almeida	999999990	0,00	0,00	0,00	0,00	0,00	0,00	0,00	0,00
27892919990200	António Carlos Ferreira Rodrigues de Figueiredo	999999990	0,00	0,00	0,00	0,00	275,12	275,12	0,00	0,00
27892919990200	António Dionísio de Sousa Santos	999999990	0,00	0,00	0,00	0,00	0,00	0,00	0,00	0,00
27892919990200	Associação Cultural e Recreativa do Covelo	999999990	0,00	0,00	0,00	0,00	0,00	0,00	0,00	0,00
27892919990200	Associação Desportiva e Cultural de Sá - Carvalhais	999999990	0,00	0,00	0,00	0,00	0,00	0,00	0,00	0,00
27892919990200	Ana Paula Correia Martins	999999990	0,00	0,00	0,00	0,00	0,00	0,00	0,00	0,00
27892919990200	Rancho Folclórico "As Lavradeiras de Negrelos"	999999990	0,00	0,00	0,00	0,00	0,00	0,00	0,00	0,00
27892919990200	Cénico - Grupo de Teatro Popular	999999990	0,00	4 000,00	0,00	0,00	4 000,00	4 000,00	0,00	0,00
27892919990200	DEMOLA-Associação de Desportos Motorizados de La	999999990	0,00	0,00	0,00	0,00	0,00	0,00	0,00	0,00
27892919990200	Andrea Maria Marques Correia de Almeida	999999990	0,00	0,00	0,00	0,00	16,00	16,00	0,00	0,00
27892919990200	Adriano José Fernandes Pereira	999999990	0,00	0,00	0,00	0,00	5 535,00	5 535,00	0,00	0,00
27892919990200	Carlos Moura Rodrigues	999999990	0,00	0,00	0,00	0,00	0,00	0,00	0,00	0,00
27892919990200	Eurico Manuel Lima Gouveia	999999990	0,00	0,00	0,00	0,00	51,77	51,77	0,00	0,00
27892919990200	João Carlos Marques da Costa Gralheiro	999999990	0,00	0,00	0,00	0,00	597,44	597,44	0,00	0,00
27892919990200	João Paulo Martins Almeida	999999990	0,00	0,00	0,00	0,00	0,00	0,00	0,00	0,00
27892919990200	Associação Nacional de Municípios Portugueses	999999990	0,00	0,00	0,00	0,00	0,00	0,00	0,00	0,00
27892919990200	Eduardo Paiva Boloto	999999990	0,00	0,00	0,00	0,00	0,00	0,00	0,00	0,00
27892919990200	Associação dos Amigos de Figueiredo de Alva	999999990	0,00	0,00	0,00	0,00	0,00	0,00	0,00	0,00
27892919990200	Associação "Os Bairristas da Landeira"	999999990	0,00	0,00	0,00	0,00	1 500,00	1 500,00	0,00	0,00
27892919990200	Associação Cultural de Vila Maior	999999990	0,00	0,00	0,00	0,00	0,00	0,00	0,00	0,00
27892919990200	Associação Cultural e Recreativa "Os Amigos de Serra	999999990	0,00	0,00	0,00	0,00	0,00	0,00	0,00	0,00
27892919990200	Associação Cultural e Recreativa de Pesos de Sul	999999990	0,00	0,00	0,00	0,00	0,00	500,00	0,00	500,00
27892919990200	Associação Cultural e Recreativa Riomelense	999999990	0,00	0,00	0,00	0,00	0,00	0,00	0,00	0,00
27892919990200	Ass. Cultural e Recreativa-Grupo D.C. Norte Sul-Portu	999999990	0,00	0,00	0,00	0,00	0,00	0,00	0,00	0,00
27892919990200	Associação de Pais e Enc. Educação da EBI Santa Cru	999999990	0,00	0,00	0,00	0,00	0,00	0,00	0,00	0,00
27892919990200	Associação de Pais e Enc. Educação da EBI de São P	999999990	0,00	0,00	0,00	0,00	0,00	0,00	0,00	0,00
27892919990200	Associação de Educação Física e Desporto	999999990	0,00	0,00	0,00	0,00	12 000,00	18 000,00	0,00	6 000,00

Município de São Pedro do Sul

Ano: 2020

Conta	Designação	Entidade Parceira	Saldo Inicial		Movimentos do Período		Movimentos Acumulados		Saldo Final	
			Débito	Crédito	Débito	Crédito	Débito	Crédito	Débito	Crédito
27892919990200	Associação Solidariedade Social G. R. C. de Fermonte	999999990	0,00	0,00	0,00	0,00	0,00	0,00	0,00	0,00
27892919990200	Clube de Cultura e Desporto de Bordonhos	999999990	0,00	0,00	0,00	0,00	0,00	0,00	0,00	0,00
27892919990200	Clube Desportivo de Drizes	999999990	0,00	0,00	0,00	0,00	0,00	0,00	0,00	0,00
27892919990200	Corpo Nacional de Escutas - Agrupamento 605	999999990	0,00	0,00	0,00	0,00	0,00	0,00	0,00	0,00
27892919990200	Footlafões - Associação Académica	999999990	0,00	0,00	0,00	0,00	10 850,00	16 850,00	0,00	6 000,00
27892919990200	Grupo Coral Vozes	999999990	0,00	0,00	0,00	0,00	0,00	0,00	0,00	0,00
27892919990200	Grupo de Danças e Cantares da Serra da Gravia	999999990	0,00	0,00	0,00	0,00	0,00	0,00	0,00	0,00
27892919990200	Grupo Folclórico de Pindelo dos Milagres	999999990	0,00	0,00	0,00	0,00	0,00	0,00	0,00	0,00
27892919990200	Rancho da Freguesia de Serrazes	999999990	0,00	0,00	0,00	0,00	0,00	0,00	0,00	0,00
27892919990200	Rancho Folclórico As Bailarinas de Sobral - Pinho	999999990	0,00	0,00	0,00	0,00	0,00	0,00	0,00	0,00
27892919990200	Rancho Folclórico de Casa do Povo de Manhouce	999999990	0,00	300,00	0,00	0,00	0,00	300,00	0,00	300,00
27892919990200	Rancho Folclórico de Figueiredo de Alva	999999990	0,00	200,00	0,00	0,00	200,00	200,00	0,00	0,00
27892919990200	Rancho Folclórico de Pinho	999999990	0,00	0,00	0,00	0,00	0,00	0,00	0,00	0,00
27892919990200	Rancho Infantil e Juvenil de Sul	999999990	0,00	0,00	0,00	0,00	0,00	0,00	0,00	0,00
27892919990200	Associação Juvenil de Manhouce	999999990	0,00	0,00	0,00	0,00	0,00	0,00	0,00	0,00
27892919990200	AT - Autoridade Tributária e Aduaneira	999999990	0,00	0,00	0,00	0,00	47 336,01	47 336,01	0,00	0,00
27892919990200	Centro Social dos Vales do Sul	999999990	0,00	0,00	0,00	0,00	0,00	0,00	0,00	0,00
27892919990200	Custódio António Tavares Barbosa	999999990	0,00	0,00	0,00	0,00	0,00	0,00	0,00	0,00
27892919990200	Director da Escola 1º CEB de Bordonhos	999999990	0,00	0,00	0,00	0,00	0,00	0,00	0,00	0,00
27892919990200	Director da Escola Primária de Pinho	999999990	0,00	0,00	0,00	0,00	0,00	0,00	0,00	0,00
27892919990200	Director da Escola de Serrazes	999999990	0,00	0,00	0,00	0,00	0,00	0,00	0,00	0,00
27892919990200	Director da Escola Primária de Sobral	999999990	0,00	0,00	0,00	0,00	0,00	0,00	0,00	0,00
27892919990200	Confraria Nossa Senhora do Castelo	999999990	0,00	0,00	0,00	0,00	0,00	0,00	0,00	0,00
27892919990200	Junta de Agricultores de Candal	999999990	0,00	0,00	0,00	0,00	0,00	0,00	0,00	0,00
27892919990200	Chefe de Estado Maior da PSP - Comando Geral da P	999999990	0,00	0,00	0,00	0,00	0,00	0,00	0,00	0,00
27892919990200	Fernanda Fatima Monteiro Casais Almeida	999999990	0,00	0,00	0,00	0,00	0,00	0,00	0,00	0,00
27892919990200	José Manuel Ferreirinha Rodrigues Pinto	999999990	0,00	0,00	0,00	0,00	0,00	0,00	0,00	0,00
27892919990200	Direcção da Escola 1º CEB de Manhouce	999999990	0,00	0,00	0,00	0,00	0,00	0,00	0,00	0,00
27892919990200	Director da Escola 1º CEB de São Cristóvão de Lafões	999999990	0,00	0,00	0,00	0,00	0,00	0,00	0,00	0,00
27892919990200	Clube Automóvel de Viseu	999999990	0,00	0,00	0,00	0,00	0,00	0,00	0,00	0,00
27892919990200	Dispromar - Produtos Alimentares, Lda	999999990	0,00	0,00	0,00	0,00	0,00	0,00	0,00	0,00
27892919990200	Escola Secundária/3 de São Pedro do Sul	999999990	0,00	0,00	0,00	0,00	0,00	0,00	0,00	0,00
27892919990200	Grupo de Bombos e Tarolas de Negrelos	999999990	0,00	0,00	0,00	0,00	0,00	0,00	0,00	0,00
27892919990200	Dr.ª Célia Botelho-Secretariado do Seminário de Eng. I	999999990	0,00	0,00	0,00	0,00	0,00	0,00	0,00	0,00
27892919990200	Mónica Catarina Fernandes Almeida	999999990	0,00	0,00	0,00	0,00	206,44	206,44	0,00	0,00

Município de São Pedro do Sul

Ano: 2020

Conta	Designação	Entidade Parceira	Saldo Inicial		Movimentos do Período		Movimentos Acumulados		Saldo Final	
			Débito	Crédito	Débito	Crédito	Débito	Crédito	Débito	Crédito
27892919990200	Conselho de Docentes de Sul	999999990	0,00	0,00	0,00	0,00	0,00	0,00	0,00	0,00
27892919990200	Presidente da Casa de Lafões	999999990	0,00	0,00	0,00	0,00	0,00	0,00	0,00	0,00
27892919990200	Associação Empresarial de Lafões	999999990	0,00	0,00	0,00	0,00	0,00	0,00	0,00	0,00
27892919990200	Associação de Atletismo de Viseu	999999990	0,00	0,00	0,00	0,00	0,00	0,00	0,00	0,00
27892919990200	Instituto de Gestão Financeira da Segurança Social	999999990	0,00	0,00	0,00	0,00	13,17	13,17	0,00	0,00
27892919990200	Banco BPI, S.A.	999999990	0,00	0,00	0,00	0,00	0,00	0,00	0,00	0,00
27892919990200	Alberto de Dion Melo Cardoso Moniz	999999990	0,00	0,01	0,00	0,00	0,00	0,01	0,00	0,01
27892919990200	Rancho Infantil e Juvenil da Freguesia de Sul	999999990	0,00	0,00	0,00	0,00	0,00	0,00	0,00	0,00
27892919990200	Rancho Folclórico "As Lavradeiras de Nugrelos"	999999990	0,00	0,00	0,00	0,00	0,00	0,00	0,00	0,00
27892919990200	Grupo de Cantares de São Cristóvão de Lafões	999999990	0,00	0,00	0,00	0,00	0,00	0,00	0,00	0,00
27892919990200	Grupo Recreativo Cultural e Social do Sobral	999999990	0,00	0,00	0,00	0,00	0,00	0,00	0,00	0,00
27892919990200	Associação de Futebol de Viseu	999999990	0,00	0,00	0,00	0,00	0,00	0,00	0,00	0,00
27892919990200	Clube de Orientação de Viseu - Natura	999999990	0,00	0,00	0,00	0,00	0,00	0,00	0,00	0,00
27892919990200	Vozes da Terra - Grupo de Música Popular	999999990	0,00	0,00	0,00	0,00	0,00	0,00	0,00	0,00
27892919990200	Fábrica da Igreja Paroquial de Stº Adrião de Sul	999999990	0,00	0,00	0,00	0,00	0,00	0,00	0,00	0,00
27892919990200	Abel Correia Fernandes	999999990	0,00	0,00	0,00	0,00	0,00	0,00	0,00	0,00
27892919990200	Graciano Gouveia de Almeida	999999990	0,00	0,00	0,00	0,00	0,00	0,00	0,00	0,00
27892919990200	Carlos Alberto Duarte Laranjeira	999999990	0,00	0,00	0,00	0,00	275,12	275,12	0,00	0,00
27892919990200	Fábrica da Igreja Paroquial de Santa Cruz da Trapa	999999990	0,00	0,00	0,00	0,00	0,00	0,00	0,00	0,00
27892919990200	Agrupamento de Escolas de São Pedro do Sul	999999990	0,00	0,00	0,00	0,00	9 372,50	17 145,00	0,00	7 772,50
27892919990200	Agrupamento de Escolas de Santa Cruz da Trapa	999999990	0,00	0,00	0,00	0,00	7 839,00	7 839,00	0,00	0,00
27892919990200	Carla Sofia Cardoso Correia	999999990	0,00	0,00	0,00	0,00	0,00	0,00	0,00	0,00
27892919990200	Termalistur - Termas de S.P.S., E.M., S.A.	999999990	0,00	1 387,35	0,00	0,00	20 688,36	20 688,36	0,00	0,00
27892919990200	ABAE/Fee-Associação Bandeira Azul da Europa (Fund	999999990	0,00	0,00	0,00	0,00	0,00	0,00	0,00	0,00
27892919990200	Director do 1º CEB das Termas	999999990	0,00	0,00	0,00	0,00	0,00	0,00	0,00	0,00
27892919990200	Sandra Cristina dos Santos Ferreira Ouro	999999990	0,00	0,00	0,00	0,00	0,00	0,00	0,00	0,00
27892919990200	José Luís Almeida Santos	999999990	0,00	0,00	0,00	0,00	0,00	0,00	0,00	0,00
27892919990200	Grupo de Danças e Cantares de Norte a Sul de Portug	999999990	0,00	0,00	0,00	0,00	0,00	0,00	0,00	0,00
27892919990200	João Carlos Rodrigues da Silva	999999990	0,00	0,00	0,00	0,00	0,00	0,00	0,00	0,00
27892919990200	Associação de Estudantes da Escola Superior Agrária	999999990	0,00	0,00	0,00	0,00	0,00	0,00	0,00	0,00
27892919990200	Ana Paula da Silva Matilde Soares	999999990	0,00	0,00	0,00	0,00	0,00	0,00	0,00	0,00
27892919990200	António Realino Oliveira Alves Pereira	999999990	0,00	0,00	0,00	0,00	0,00	0,00	0,00	0,00
27892919990200	Maria Delfina Figueiredo Pereira Oliveira	999999990	0,00	0,00	0,00	0,00	0,00	0,00	0,00	0,00
27892919990200	Júlio Fernando Machado Rodrigues Meneses	999999990	0,00	0,00	0,00	0,00	275,12	275,12	0,00	0,00
27892919990200	Ângela Maria de Sousa Abreu	999999990	0,00	0,00	0,00	0,00	153,75	153,75	0,00	0,00

Município de São Pedro do Sul

Ano: 2020

Conta	Designação	Entidade Parceira	Saldo Inicial		Movimentos do Período		Movimentos Acumulados		Saldo Final	
			Débito	Crédito	Débito	Crédito	Débito	Crédito	Débito	Crédito
27892919990200	Pedro Alexandre Henriques Moreira Pinto	999999990	0,00	0,00	0,00	0,00	51,77	51,77	0,00	0,00
27892919990200	Dália Sofia de Almeida e Silva Pereira	999999990	0,00	0,00	0,00	0,00	0,00	0,00	0,00	0,00
27892919990200	Grupo de Cantares de São Cristóvão de Lafões	999999990	0,00	0,00	0,00	0,00	250,00	250,00	0,00	0,00
27892919990200	Rancho Folclórico do Candal	999999990	0,00	0,00	0,00	0,00	0,00	0,00	0,00	0,00
27892919990200	Grupo Etnográfico de Cantares e Trajes de Manhouce	999999990	0,00	0,00	0,00	0,00	0,00	0,00	0,00	0,00
27892919990200	Celina Maria de Oliveira Cardoso	999999990	0,00	0,00	0,00	0,00	51,77	51,77	0,00	0,00
27892919990200	Associação Desportiva de Manhouce	999999990	0,00	0,00	0,00	0,00	0,00	0,00	0,00	0,00
27892919990200	União Desportiva Recreativa Pindelense	999999990	0,00	0,00	0,00	0,00	0,00	0,00	0,00	0,00
27892919990200	Filomena Conceicao Machado Rodrigues	999999990	0,00	0,00	0,00	0,00	0,00	0,00	0,00	0,00
27892919990200	Ana Lúcia Morais Fernandes	999999990	0,00	0,00	0,00	0,00	0,00	0,00	0,00	0,00
27892919990200	Susana Manuela Pinho Barbosa	999999990	0,00	0,00	0,00	0,00	0,00	0,00	0,00	0,00
27892919990200	Grande Hotel Lisboa	999999990	0,00	0,00	0,00	0,00	0,00	0,00	0,00	0,00
27892919990200	Assoc.Sócio-Cultural dos Industriais Táxis da Serra de	999999990	0,00	0,00	0,00	0,00	0,00	0,00	0,00	0,00
27892919990200	Arnaldo de Almeida Casais	999999990	0,00	0,00	0,00	0,00	0,00	0,00	0,00	0,00
27892919990200	Jorge Manuel Fernandes da Silva Marques	999999990	0,00	0,00	0,00	0,00	0,00	0,00	0,00	0,00
27892919990200	Luís Filipe Rodrigues Fontinha	999999990	0,00	0,00	0,00	0,00	0,00	0,00	0,00	0,00
27892919990200	Paulo Ernesto Figueiredo Raposo	999999990	0,00	0,00	0,00	0,00	0,00	0,00	0,00	0,00
27892919990200	Julieta da Conceição Raposo Figueiredo	999999990	0,00	0,00	0,00	0,00	0,00	0,00	0,00	0,00
27892919990200	Maria da Natividade Oliveira Teixeira	999999990	0,00	0,00	0,00	0,00	0,00	0,00	0,00	0,00
27892919990200	Serafim dos Santos	999999990	0,00	0,00	0,00	0,00	0,00	0,00	0,00	0,00
27892919990200	Hernâni Esteves Correia	999999990	0,00	0,00	0,00	0,00	0,00	0,00	0,00	0,00
27892919990200	Teresa Maria dos Santos Dias	999999990	0,00	0,00	0,00	0,00	0,00	0,00	0,00	0,00
27892919990200	Cristina Maria da Silva Matos	999999990	0,00	0,00	0,00	0,00	0,00	0,00	0,00	0,00
27892919990200	Eduardo Almeida	999999990	0,00	0,00	0,00	0,00	0,00	0,00	0,00	0,00
27892919990200	Agostinho de Almeida Casais	999999990	0,00	0,00	0,00	0,00	0,00	0,00	0,00	0,00
27892919990200	António Francisco dos Santos Gomes	999999990	0,00	0,00	0,00	0,00	0,00	0,00	0,00	0,00
27892919990200	Manuel Martins da Costa	999999990	0,00	0,00	0,00	0,00	0,00	0,00	0,00	0,00
27892919990200	Víctor Manuel de Oliveira Loureiro	999999990	0,00	0,00	0,00	0,00	0,00	0,00	0,00	0,00
27892919990200	Alcina Martins Rodrigues	999999990	0,00	0,00	0,00	0,00	0,00	0,00	0,00	0,00
27892919990200	Manuel António Almeida Paiva	999999990	0,00	0,00	0,00	0,00	0,00	0,00	0,00	0,00
27892919990200	Maria Helena Gomes de Almeida	999999990	0,00	0,00	0,00	0,00	0,00	0,00	0,00	0,00
27892919990200	Elisa Maria de Oliveira Pinto	999999990	0,00	0,00	0,00	0,00	0,00	0,00	0,00	0,00
27892919990200	Paula Maria de Alegria Pinho	999999990	0,00	0,00	0,00	0,00	0,00	0,00	0,00	0,00
27892919990200	Susana Manuela de Pinho Barbosa	999999990	0,00	0,00	0,00	0,00	0,00	0,00	0,00	0,00
27892919990200	José Duarte de Oliveira	999999990	0,00	0,00	0,00	0,00	0,00	0,00	0,00	0,00

Município de São Pedro do Sul

Ano: 2020

Conta	Designação	Entidade Parceira	Saldo Inicial		Movimentos do Período		Movimentos Acumulados		Saldo Final	
			Débito	Crédito	Débito	Crédito	Débito	Crédito	Débito	Crédito
27892919990200	Marco António Pereira do Vale	999999990	0,00	0,00	0,00	0,00	0,00	0,00	0,00	0,00
27892919990200	Isabel Maria de Almeida Ferreira	999999990	0,00	0,00	0,00	0,00	0,00	0,00	0,00	0,00
27892919990200	Ricardo Daniel do Vale Augusto	999999990	0,00	0,00	0,00	0,00	0,00	0,00	0,00	0,00
27892919990200	Pedro Enriques	999999990	0,00	0,00	0,00	0,00	0,00	0,00	0,00	0,00
27892919990200	Bernardino de Almeida Gaspar	999999990	0,00	0,00	0,00	0,00	0,00	0,00	0,00	0,00
27892919990200	Maria Isabel Rodrigues Figueiredo Rocha	999999990	0,00	0,00	0,00	0,00	0,00	0,00	0,00	0,00
27892919990200	Nuno José Rodrigues Pinto	999999990	0,00	0,00	0,00	0,00	0,00	0,00	0,00	0,00
27892919990200	Aníbal José da Silva Martins	999999990	0,00	0,00	0,00	0,00	0,00	0,00	0,00	0,00
27892919990200	Carlos Alberto de Almeida Paiva	999999990	0,00	0,00	0,00	0,00	0,00	0,00	0,00	0,00
27892919990200	Helena Rodrigues Correia	999999990	0,00	0,00	0,00	0,00	0,00	0,00	0,00	0,00
27892919990200	Susana Otília Marques Almeida	999999990	0,00	0,00	0,00	0,00	0,00	0,00	0,00	0,00
27892919990200	Álvaro José Almeida de Jesus	999999990	0,00	0,00	0,00	0,00	0,00	0,00	0,00	0,00
27892919990200	Carla Sofia Gomes Fernandes de Almeida	999999990	0,00	0,00	0,00	0,00	0,00	0,00	0,00	0,00
27892919990200	Mónica de Almeida Ferreira	999999990	0,00	0,00	0,00	0,00	0,00	0,00	0,00	0,00
27892919990200	Manuel Gomes Ferreira	999999990	0,00	0,00	0,00	0,00	0,00	0,00	0,00	0,00
27892919990200	Rosa Helena Figueiredo Rodrigues	999999990	0,00	0,00	0,00	0,00	0,00	0,00	0,00	0,00
27892919990200	Anabela Gomes Fernandes Rodrigues	999999990	0,00	0,00	0,00	0,00	0,00	0,00	0,00	0,00
27892919990200	Anabela Gomes Fernandes de Almeida	999999990	0,00	0,00	0,00	0,00	0,00	0,00	0,00	0,00
27892919990200	Alexandre Correia Soares	999999990	0,00	0,00	0,00	0,00	0,00	0,00	0,00	0,00
27892919990200	José Pedro Martins de Almeida	999999990	0,00	0,00	0,00	0,00	0,00	0,00	0,00	0,00
27892919990200	Manuel Pedro de Almeida Costa	999999990	0,00	0,00	0,00	0,00	0,00	0,00	0,00	0,00
27892919990200	Nelson Pereira Correia	999999990	0,00	0,00	0,00	0,00	0,00	0,00	0,00	0,00
27892919990200	Tiago Diogo Nunes Soares	999999990	0,00	0,00	0,00	0,00	0,00	0,00	0,00	0,00
27892919990200	Pedro de Almeida	999999990	0,00	0,00	0,00	0,00	0,00	0,00	0,00	0,00
27892919990200	José Oliveira	999999990	0,00	0,00	0,00	0,00	0,00	0,00	0,00	0,00
27892919990200	João Esteves Pinto	999999990	0,00	0,00	0,00	0,00	0,00	0,00	0,00	0,00
27892919990200	Maria de Fátima Almeida Figueiredo	999999990	0,00	0,00	0,00	0,00	0,00	0,00	0,00	0,00
27892919990200	Anabela de Jesus Pinto de Abreu	999999990	0,00	0,00	0,00	0,00	0,00	0,00	0,00	0,00
27892919990200	António Miguel de Almeida Matos Pinto	999999990	0,00	0,00	0,00	0,00	0,00	0,00	0,00	0,00
27892919990200	Rogério de Oliveira Nunes	999999990	0,00	0,00	0,00	0,00	0,00	0,00	0,00	0,00
27892919990200	Cláudia Patrícia Oliveira Rebelo Martins	999999990	0,00	0,00	0,00	0,00	0,00	0,00	0,00	0,00
27892919990200	Helena da Conceição Ferreira Figueiredo	999999990	0,00	0,00	0,00	0,00	0,00	0,00	0,00	0,00
27892919990200	Cristina Duarte de Oliveira Marques	999999990	0,00	0,00	0,00	0,00	0,00	0,00	0,00	0,00
27892919990200	Fernando Rodrigues de Figueiredo	999999990	0,00	0,00	0,00	0,00	0,00	0,00	0,00	0,00
27892919990200	José António de Almeida Silva Leal	999999990	0,00	0,00	0,00	0,00	0,00	0,00	0,00	0,00

Município de São Pedro do Sul

Ano: 2020

Conta	Designação	Entidade Parceira	Saldo Inicial		Movimentos do Período		Movimentos Acumulados		Saldo Final	
			Débito	Crédito	Débito	Crédito	Débito	Crédito	Débito	Crédito
27892919990200	Joaquim Correia Ribeiro	999999990	0,00	0,00	0,00	0,00	0,00	0,00	0,00	0,00
27892919990200	Ângela Maria Bastos de Lima	999999990	0,00	0,00	0,00	0,00	0,00	0,00	0,00	0,00
27892919990200	António José Caxito Marques	999999990	0,00	0,00	0,00	0,00	0,00	0,00	0,00	0,00
27892919990200	Ana Rita Landeira Rodrigues	999999990	0,00	0,00	0,00	0,00	0,00	0,00	0,00	0,00
27892919990200	Joana Isabel Rodrigues de Matos	999999990	0,00	0,00	0,00	0,00	0,00	0,00	0,00	0,00
27892919990200	Alberto Agostinho Correia	999999990	0,00	0,00	0,00	0,00	0,00	0,00	0,00	0,00
27892919990200	Miguel Ângelo Oliveira Ribeiro	999999990	0,00	0,00	0,00	0,00	0,00	0,00	0,00	0,00
27892919990200	Ana Margarida Rodrigues Silva	999999990	0,00	0,00	0,00	0,00	0,00	0,00	0,00	0,00
27892919990200	António Ribeiro Marques	999999990	0,00	0,00	0,00	0,00	0,00	0,00	0,00	0,00
27892919990200	José Fernandes Pinto Almeida	999999990	0,00	0,00	0,00	0,00	0,00	0,00	0,00	0,00
27892919990200	José Pedro Maurício Pereira	999999990	0,00	0,00	0,00	0,00	275,12	275,12	0,00	0,00
27892919990200	Maria Adelaide Gouveira Almeida	999999990	0,00	0,00	0,00	0,00	0,00	0,00	0,00	0,00
27892919990200	José Fernandes Morgada	999999990	0,00	0,00	0,00	0,00	0,00	0,00	0,00	0,00
27892919990200	Maria Gorete Oliveira Carvalho	999999990	0,00	0,00	0,00	0,00	0,00	0,00	0,00	0,00
27892919990200	Teresa Sofia Gomes Teixeira	999999990	0,00	0,00	0,00	0,00	0,00	0,00	0,00	0,00
27892919990200	Cidália Maria Rodrigues Pereira	999999990	0,00	0,00	0,00	0,00	0,00	0,00	0,00	0,00
27892919990200	José de Almeida Oliveira	999999990	0,00	0,00	0,00	0,00	0,00	0,00	0,00	0,00
27892919990200	Isabel Maria Correia Moreira	999999990	0,00	0,00	0,00	0,00	0,00	0,00	0,00	0,00
27892919990200	Augusto Matos Ferreira	999999990	0,00	0,00	0,00	0,00	0,00	0,00	0,00	0,00
27892919990200	João Pinto Gomes de Sousa	999999990	0,00	0,00	0,00	0,00	0,00	0,00	0,00	0,00
27892919990200	Ana Catarina Paiva Sousa	999999990	0,00	0,00	0,00	0,00	0,00	0,00	0,00	0,00
27892919990200	Associação de Caçadores e Agricultores de Vilarinho "I	999999990	0,00	0,00	0,00	0,00	0,00	0,00	0,00	0,00
27892919990200	Maria de Fátima Rodrigues Fernandes Gomes	999999990	0,00	0,00	0,00	0,00	739,92	739,92	0,00	0,00
27892919990200	Comissão da Paróquia da Gralheira	999999990	0,00	0,00	0,00	0,00	0,00	0,00	0,00	0,00
27892919990200	Universidade de Aveiro	999999990	0,00	0,00	0,00	0,00	0,00	0,00	0,00	0,00
27892919990200	Laurinda Belandina Almeida Ferreira Silva	999999990	0,00	0,00	0,00	0,00	0,00	0,00	0,00	0,00
27892919990200	Fernando Rodrigues Teixeira	999999990	0,00	0,00	0,00	0,00	0,00	0,00	0,00	0,00
27892919990200	Rui Manuel Ferreira Almeida	999999990	0,00	0,00	0,00	0,00	76,68	76,68	0,00	0,00
27892919990200	Fábrica da Igreja Paroquial de Várzea	999999990	0,00	0,00	0,00	0,00	0,00	0,00	0,00	0,00
27892919990200	Fábrica da Igreja de Serrazes	999999990	0,00	0,00	0,00	0,00	0,00	0,00	0,00	0,00
27892919990200	Ricardo Miguel Almeida Garcês	999999990	0,00	0,00	0,00	0,00	0,00	0,00	0,00	0,00
27892919990200	Luís Miguel Almeida Correia	999999990	0,00	0,00	0,00	0,00	0,00	0,00	0,00	0,00
27892919990200	Jorge Manuel Nunes Ribeiro	999999990	0,00	0,00	0,00	0,00	0,00	0,00	0,00	0,00
27892919990200	Helena Alexandra Gomes Cruz	999999990	0,00	0,00	0,00	0,00	0,00	0,00	0,00	0,00
27892919990200	Fernanda Maria Cardoso Matos	999999990	0,00	0,00	0,00	0,00	0,00	0,00	0,00	0,00

Município de São Pedro do Sul

Ano: 2020

Conta	Designação	Entidade Parceira	Saldo Inicial		Movimentos do Período		Movimentos Acumulados		Saldo Final	
			Débito	Crédito	Débito	Crédito	Débito	Crédito	Débito	Crédito
27892919990200	Maria de Lurdes Gomes Batista Ferreira	999999990	0,00	0,00	0,00	0,00	0,00	0,00	0,00	0,00
27892919990200	Marco Daniel Almeida Oliveira	999999990	0,00	0,00	0,00	0,00	0,00	0,00	0,00	0,00
27892919990200	Carla Mafalda de Almeida Gomes	999999990	0,00	0,00	0,00	0,00	0,00	0,00	0,00	0,00
27892919990200	Bruno Carlos Carvalho Metelo	999999990	0,00	0,00	0,00	0,00	0,00	0,00	0,00	0,00
27892919990200	Marisa Ferreira de Almeida	999999990	0,00	0,00	0,00	0,00	0,00	0,00	0,00	0,00
27892919990200	Benardino de Almeida Gaspar	999999990	0,00	0,00	0,00	0,00	0,00	0,00	0,00	0,00
27892919990200	Pedro Luís de Almeida Ferreirinha	999999990	0,00	0,00	0,00	0,00	0,00	0,00	0,00	0,00
27892919990200	Vera Lúcia Matos Almeida	999999990	0,00	0,00	0,00	0,00	0,00	0,00	0,00	0,00
27892919990200	António Jorge Martins Oliveira	999999990	0,00	0,00	0,00	0,00	0,00	0,00	0,00	0,00
27892919990200	Nuno Miguel Santos Esteves Pinto	999999990	0,00	0,00	0,00	0,00	0,00	0,00	0,00	0,00
27892919990200	Maria Gabriela de Almeida Dias Coelho	999999990	0,00	0,00	0,00	0,00	0,00	0,00	0,00	0,00
27892919990200	Maria Carla Martins Paiva Figueiredo	999999990	0,00	0,00	0,00	0,00	0,00	0,00	0,00	0,00
27892919990200	João luís Martins Fernandes	999999990	0,00	0,00	0,00	0,00	0,00	0,00	0,00	0,00
27892919990200	Domingos Manuel de Almeida Gaidão	999999990	0,00	0,00	0,00	0,00	0,00	0,00	0,00	0,00
27892919990200	Maria da Luz Rodrigues Cardoso Gaidão	999999990	0,00	0,00	0,00	0,00	51,77	51,77	0,00	0,00
27892919990200	Manuel Fernando Castro Lopes Miranda	999999990	0,00	0,00	0,00	0,00	1 058,65	1 058,65	0,00	0,00
27892919990200	Carlos Alberto Rodrigues Sousa	999999990	0,00	0,00	0,00	0,00	51,77	51,77	0,00	0,00
27892919990200	Maria da Conceição de Jesus Rocha Almeida	999999990	0,00	0,00	0,00	0,00	51,77	51,77	0,00	0,00
27892919990200	Carla Susana Oliveira Matos	999999990	0,00	0,00	0,00	0,00	0,00	0,00	0,00	0,00
27892919990200	Ana Teresa Oliveira Ribeiro	999999990	0,00	0,00	0,00	0,00	51,77	51,77	0,00	0,00
27892919990200	Edite Maria Almeida Correia	999999990	0,00	0,00	0,00	0,00	0,00	0,00	0,00	0,00
27892919990200	Manuel António da Rocha Martins	999999990	0,00	0,00	0,00	0,00	0,00	0,00	0,00	0,00
27892919990200	Maria Adelaide Gouveia de Almeida	999999990	0,00	0,00	0,00	0,00	0,00	0,00	0,00	0,00
27892919990200	António Augusto Coronha Neves da Cunha	999999990	0,00	0,00	0,00	0,00	0,00	0,00	0,00	0,00
27892919990200	José Fernandes Morgado	999999990	0,00	0,00	0,00	0,00	0,00	0,00	0,00	0,00
27892919990200	Sónia Teresa Dias dos Santos	999999990	0,00	0,00	0,00	0,00	0,00	0,00	0,00	0,00
27892919990200	Maria do Carmo Mouro Pinto	999999990	0,00	0,00	0,00	0,00	0,00	0,00	0,00	0,00
27892919990200	Andreia do Rosário Martins Correia	999999990	0,00	0,00	0,00	0,00	0,00	0,00	0,00	0,00
27892919990200	Ana Cristina Matos Monteiro	999999990	0,00	0,00	0,00	0,00	0,00	0,00	0,00	0,00
27892919990200	Cristina Jesus Correia Moreira	999999990	0,00	0,00	0,00	0,00	0,00	0,00	0,00	0,00
27892919990200	Marco Filipe Colaço Pinto	999999990	0,00	0,00	0,00	0,00	0,00	0,00	0,00	0,00
27892919990200	Luis Manuel Rodrigues Santos	999999990	0,00	0,00	0,00	0,00	0,00	0,00	0,00	0,00
27892919990200	ASSOCIAÇÃO OS AMIGOS DE COVAS DO MONTE	999999990	0,00	0,00	0,00	0,00	0,00	0,00	0,00	0,00
27892919990200	Associação de Andebol de Viseu	999999990	0,00	0,00	0,00	0,00	0,00	0,00	0,00	0,00
27892919990200	Associação de Ténis de Mesa de Viseu	999999990	0,00	0,00	0,00	0,00	0,00	0,00	0,00	0,00

Município de São Pedro do Sul

Ano: 2020

Conta	Designação	Entidade Parceira	Saldo Inicial		Movimentos do Período		Movimentos Acumulados		Saldo Final	
			Débito	Crédito	Débito	Crédito	Débito	Crédito	Débito	Crédito
27892919990200	Associação de Basquetebol de Viseu	999999990	0,00	0,00	0,00	0,00	0,00	0,00	0,00	0,00
27892919990200	Associação Cultural, Recreativa e Social do Bairro da F	999999990	0,00	0,00	0,00	0,00	0,00	0,00	0,00	0,00
27892919990200	Ana Maria Pereira da Costa	999999990	0,00	0,00	0,00	0,00	0,00	0,00	0,00	0,00
27892919990200	Irmandade de Nª Sr.ª das Chãs	999999990	0,00	0,00	0,00	0,00	0,00	0,00	0,00	0,00
27892919990200	Condomínio do prédio sito-Gav. da Travessa do Querid	999999990	0,00	0,00	0,00	0,00	0,00	0,00	0,00	0,00
27892919990200	Paula Cristina Pinto Matos Almeida	999999990	0,00	0,00	0,00	0,00	0,00	0,00	0,00	0,00
27892919990200	Jose Daniel Almeida Martins	999999990	0,00	0,00	0,00	0,00	0,00	0,00	0,00	0,00
27892919990200	Soc.Musical 3 de Agosto-Organizadora de Marcha de M	999999990	0,00	0,00	0,00	0,00	0,00	0,00	0,00	0,00
27892919990200	Paulo Jorge Ferreira Duarte	999999990	0,00	0,00	0,00	0,00	0,00	0,00	0,00	0,00
27892919990200	Audimobil - Telecomunicações e Serviços, L.da	999999990	0,00	0,00	0,00	0,00	0,00	0,00	0,00	0,00
27892919990200	Associação Cultural de Vila Maior	999999990	0,00	0,00	0,00	0,00	0,00	0,00	0,00	0,00
27892919990200	Associação do Grupo de Teatro Amador de Baiões	999999990	0,00	0,00	0,00	0,00	0,00	0,00	0,00	0,00
27892919990200	Bernardino dos Aidos Ferreira	999999990	0,00	0,00	0,00	0,00	0,00	0,00	0,00	0,00
27892919990200	Eurico Marques Dias	999999990	0,00	0,00	0,00	0,00	0,00	0,00	0,00	0,00
27892919990200	Carla Alexandra Teixeira Fernandes	999999990	0,00	0,00	0,00	0,00	0,00	0,00	0,00	0,00
27892919990200	Bruno Rodrigues Oliveira	999999990	0,00	0,00	0,00	0,00	0,00	0,00	0,00	0,00
27892919990200	Filipa Daniela Guimarães Almeida Santos	999999990	0,00	0,00	0,00	0,00	0,00	0,00	0,00	0,00
27892919990200	Sílvia Maria dos Santos Casais	999999990	0,00	0,00	0,00	0,00	0,00	0,00	0,00	0,00
27892919990200	José Luiz Martins Fernandes	999999990	0,00	0,00	0,00	0,00	0,00	0,00	0,00	0,00
27892919990200	Filipa Semedo dos Santos Fresco	999999990	0,00	0,00	0,00	0,00	0,00	0,00	0,00	0,00
27892919990200	Adérito de Jesus Almeida Gomes	999999990	0,00	0,00	0,00	0,00	0,00	0,00	0,00	0,00
27892919990200	Susana Raquel Alves Rodrigues	999999990	0,00	0,00	0,00	0,00	0,00	0,00	0,00	0,00
27892919990200	Manuel António Guimarães Correia	999999990	0,00	0,00	0,00	0,00	0,00	0,00	0,00	0,00
27892919990200	Filomena Maria Tavares Gouveia	999999990	0,00	0,00	0,00	0,00	51,77	51,77	0,00	0,00
27892919990200	Zélia Maria de Almeida Paiva Oliveira	999999990	0,00	0,00	0,00	0,00	0,00	0,00	0,00	0,00
27892919990200	José António Ferreira Pinto Sargento	999999990	0,00	0,00	0,00	0,00	0,00	0,00	0,00	0,00
27892919990200	Antonio Carlos Santos Almeida	999999990	0,00	0,00	0,00	0,00	0,00	0,00	0,00	0,00
27892919990200	Elisa Maria Gomes de Oliveira	999999990	0,00	0,00	0,00	0,00	0,00	0,00	0,00	0,00
27892919990200	Fernando Manuel Quental Oliveira	999999990	0,00	0,00	0,00	0,00	0,00	0,00	0,00	0,00
27892919990200	José Carlos do Aido Almeida	999999990	0,00	0,00	0,00	0,00	0,00	0,00	0,00	0,00
27892919990200	Sérgio Manuel Ferreira Martins	999999990	0,00	0,00	0,00	0,00	0,00	0,00	0,00	0,00
27892919990200	Luís Miguel Almeida Gomes Costa	999999990	0,00	0,00	0,00	0,00	51,77	51,77	0,00	0,00
27892919990200	Eduardo Dinis Guimarães da Rocha	999999990	0,00	0,00	0,00	0,00	0,00	0,00	0,00	0,00
27892919990200	Marcelo António Oliveira Peixeiro	999999990	0,00	0,00	0,00	0,00	0,00	0,00	0,00	0,00
27892919990200	Carla Sofia de Oliveira Lacerda	999999990	0,00	0,00	0,00	0,00	8,00	8,00	0,00	0,00

Município de São Pedro do Sul

Ano: 2020

Conta	Designação	Entidade Parceira	Saldo Inicial		Movimentos do Período		Movimentos Acumulados		Saldo Final	
			Débito	Crédito	Débito	Crédito	Débito	Crédito	Débito	Crédito
27892919990200	Salomão dos Santos Oliveira	999999990	0,00	0,00	0,00	0,00	0,00	0,00	0,00	0,00
27892919990200	Isabel Maria de Almeida Ferreira	999999990	0,00	0,00	0,00	0,00	0,00	0,00	0,00	0,00
27892919990200	Álvaro Augusto Gonçalves Mouta	999999990	0,00	0,00	0,00	0,00	0,00	0,00	0,00	0,00
27892919990200	José Miguel Fonseca Regada	999999990	0,00	0,00	0,00	0,00	0,00	0,00	0,00	0,00
27892919990200	Dionísio da Silva Vasconcelos	999999990	0,00	0,00	0,00	0,00	51,77	51,77	0,00	0,00
27892919990200	Laurindo de Almeida	999999990	0,00	0,00	0,00	0,00	0,00	0,00	0,00	0,00
27892919990200	Paulo César de Almeida Oliveira	999999990	0,00	0,00	0,00	0,00	0,00	0,00	0,00	0,00
27892919990200	Elisabete Maria Teixeira Pinto	999999990	0,00	0,00	0,00	0,00	0,00	0,00	0,00	0,00
27892919990200	Elisabete Lucrécia Mendes Fonseca	999999990	0,00	0,00	0,00	0,00	51,77	51,77	0,00	0,00
27892919990200	Miguel Ângelo Moreira Pinto	999999990	0,00	0,00	0,00	0,00	0,00	0,00	0,00	0,00
27892919990200	Jorge Eduardo Rodrigues Pinto	999999990	0,00	0,00	0,00	0,00	0,00	0,00	0,00	0,00
27892919990200	João Mendes Ribeiro - Arquitecto, Lda	999999990	0,00	0,00	0,00	0,00	8 314,80	14 403,30	0,00	6 088,50
27892919990200	Vitor Manuel Coelho Barros	999999990	0,00	703,75	0,00	0,00	1 602,33	1 602,33	0,00	0,00
27892919990200	Assoc. Humanitária Bombeiros Voluntários de Oliveira	999999990	0,00	0,00	0,00	0,00	0,00	0,00	0,00	0,00
27892919990200	Junta de Agricultores de Pouves	999999990	0,00	0,00	0,00	0,00	0,00	0,00	0,00	0,00
27892919990200	Junta de Agricultores de Deilão	999999990	0,00	0,00	0,00	0,00	0,00	0,00	0,00	0,00
27892919990200	Associação Académica de Viseu	999999990	0,00	0,00	0,00	0,00	0,00	0,00	0,00	0,00
27892919990200	Maria Isabel da Costa Ferreira Coelho	999999990	0,00	0,00	0,00	0,00	51,77	51,77	0,00	0,00
27892919990200	As Comadres de Fermontelos	999999990	0,00	0,00	0,00	0,00	0,00	0,00	0,00	0,00
27892919990200	Domingos Marques Bernardo	999999990	0,00	0,00	0,00	0,00	0,00	0,00	0,00	0,00
27892919990200	Cartório Notarial de SPS - de David Gomes	999999990	0,00	0,00	0,00	0,00	1 475,34	1 475,34	0,00	0,00
27892919990200	Lino de Pinho Gomes	999999990	0,00	0,00	0,00	0,00	51,77	51,77	0,00	0,00
27892919990200	Sandra Raquel Gomes Pinto Cabral	999999990	0,00	0,00	0,00	0,00	0,00	0,00	0,00	0,00
27892919990200	Maria de Fátima Morais Rodrigues Pinto	999999990	0,00	0,00	0,00	0,00	0,00	0,00	0,00	0,00
27892919990200	Isabel Nunes Rodrigues de Almeida Fernandes	999999990	0,00	0,00	0,00	0,00	0,00	0,00	0,00	0,00
27892919990200	Hélder António Figueiredo Rodrigues	999999990	0,00	0,00	0,00	0,00	0,00	0,00	0,00	0,00
27892919990200	Maria de Fátima Gomes Martins	999999990	0,00	0,00	0,00	0,00	0,00	0,00	0,00	0,00
27892919990200	Vera Lúcia Pereira de Oliveira	999999990	0,00	0,00	0,00	0,00	0,00	0,00	0,00	0,00
27892919990200	Amando de Figueiredo Almeida	999999990	0,00	0,00	0,00	0,00	0,00	0,00	0,00	0,00
27892919990200	José Fernando dos Santos Lázaro	999999990	0,00	0,00	0,00	0,00	0,00	0,00	0,00	0,00
27892919990200	Tiago José Oliveira Cardoso	999999990	0,00	0,00	0,00	0,00	0,00	0,00	0,00	0,00
27892919990200	Manuel Sebastião Almeida Pinto	999999990	0,00	0,00	0,00	0,00	0,00	0,00	0,00	0,00
27892919990200	Fernando Miguel Pereira da Rocha	999999990	0,00	0,00	0,00	0,00	0,00	0,00	0,00	0,00
27892919990200	Maria Gorete Almeida e Silva	999999990	0,00	0,00	0,00	0,00	0,00	0,00	0,00	0,00
27892919990200	Secção Administrativa e Financeira da GNR Porto	999999990	0,00	0,00	0,00	0,00	0,00	0,00	0,00	0,00

Município de São Pedro do Sul

Ano: 2020

Conta	Designação	Entidade Parceira	Saldo Inicial		Movimentos do Período		Movimentos Acumulados		Saldo Final	
			Débito	Crédito	Débito	Crédito	Débito	Crédito	Débito	Crédito
27892919990200	Brigada Victor Jara de Produção Musical, C.R.L.	999999990	0,00	0,00	0,00	0,00	0,00	0,00	0,00	0,00
27892919990200	PolarPress, Edição e Comunicação, Lda	999999990	0,00	0,00	0,00	0,00	0,00	0,00	0,00	0,00
27892919990200	Manuel Mouro Pinto	999999990	0,00	0,00	0,00	0,00	206,24	206,24	0,00	0,00
27892919990200	Manuel de Sousa	999999990	0,00	0,00	0,00	0,00	0,00	0,00	0,00	0,00
27892919990200	Rancho Folclórico de Pindelo dos Milagres	999999990	0,00	700,00	0,00	0,00	700,00	700,00	0,00	0,00
27892919990200	"Vozes" Grupo Coral	999999990	0,00	0,00	0,00	0,00	0,00	0,00	0,00	0,00
27892919990200	Câmara Municipal de Tondela	999999990	0,00	0,00	0,00	0,00	0,00	0,00	0,00	0,00
27892919990200	ADICES	999999990	0,00	0,00	0,00	0,00	0,00	0,00	0,00	0,00
27892919990200	Hugo Nery Esteves Correia Moutinho	999999990	0,00	0,00	0,00	0,00	448,12	448,12	0,00	0,00
27892919990200	Centro Social da Paróquia de S. Martinho das Moitas	999999990	0,00	0,00	0,00	0,00	0,00	0,00	0,00	0,00
27892919990200	Clube de Montanha Alto Trilho	999999990	0,00	0,00	0,00	0,00	1 200,00	2 100,00	0,00	900,00
27892919990200	ERSAR - Entidade Reguladora dos Serviços de Águas	999999990	0,00	0,00	0,00	0,00	852,14	852,14	0,00	0,00
27892919990200	Escola Básica 2/3 de S. Pedro do Sul	999999990	0,00	0,00	0,00	0,00	0,00	0,00	0,00	0,00
27892919990200	Elvira da Conceição Rocha de Carvalho Martins	999999990	0,00	0,00	0,00	0,00	0,00	0,00	0,00	0,00
27892919990200	José Martins Duarte	999999990	0,00	0,00	0,00	0,00	0,00	0,00	0,00	0,00
27892919990200	António Duarte Ferreira	999999990	0,00	0,00	0,00	0,00	51,77	51,77	0,00	0,00
27892919990200	Pedro Tiago Pinho Barbosa	999999990	0,00	0,00	0,00	0,00	0,00	0,00	0,00	0,00
27892919990200	Carlos Alberto da Rocha Cardão	999999990	0,00	0,00	0,00	0,00	0,00	0,00	0,00	0,00
27892919990200	António Joaquim Ferreira da Rocha	999999990	0,00	0,00	0,00	0,00	0,00	0,00	0,00	0,00
27892919990200	Ana Paula de Figueiredo Lima	999999990	0,00	0,00	0,00	0,00	0,00	0,00	0,00	0,00
27892919990200	Margarida Maria Rodrigues da Rocha	999999990	0,00	0,00	0,00	0,00	226,00	226,00	0,00	0,00
27892919990200	Joaquim Joel Alves de Almeida	999999990	0,00	0,00	0,00	0,00	0,00	0,00	0,00	0,00
27892919990200	Manuel António Martins Sancho	999999990	0,00	0,00	0,00	0,00	0,00	0,00	0,00	0,00
27892919990200	Gina Rosa Correia Cardoso	999999990	0,00	0,00	0,00	0,00	0,00	0,00	0,00	0,00
27892919990200	Fausto Martins Adolfo	999999990	0,00	0,00	0,00	0,00	0,00	0,00	0,00	0,00
27892919990200	António Rodrigues Ribeiro	999999990	0,00	0,00	0,00	0,00	0,00	0,00	0,00	0,00
27892919990200	Ana Sofia Oliveira Cruz	999999990	0,00	0,00	0,00	0,00	0,00	0,00	0,00	0,00
27892919990200	Pedro Manuel Almeida Castanheira	999999990	0,00	0,00	0,00	0,00	0,00	0,00	0,00	0,00
27892919990200	Bruno Tiago Lourenço Oliveira	999999990	0,00	0,00	0,00	0,00	0,00	0,00	0,00	0,00
27892919990200	João Pedro Metelo Figueiredo	999999990	0,00	0,00	0,00	0,00	0,00	0,00	0,00	0,00
27892919990200	Tania Sofia Pereira Tavares	999999990	0,00	0,00	0,00	0,00	0,00	0,00	0,00	0,00
27892919990200	Daniela Sofia Morais Pinto	999999990	0,00	0,00	0,00	0,00	0,00	0,00	0,00	0,00
27892919990200	Guilherme Rodrigues Figueiredo	999999990	0,00	0,00	0,00	0,00	0,00	0,00	0,00	0,00
27892919990200	Paulo Alexandre da Rocha Pinto	999999990	0,00	0,00	0,00	0,00	0,00	0,00	0,00	0,00
27892919990200	António Sebastião Almeida Pinto	999999990	0,00	0,00	0,00	0,00	0,00	0,00	0,00	0,00

Município de São Pedro do Sul

Ano: 2020

Conta	Designação	Entidade Parceira	Saldo Inicial		Movimentos do Período		Movimentos Acumulados		Saldo Final	
			Débito	Crédito	Débito	Crédito	Débito	Crédito	Débito	Crédito
27892919990200	Jorge Manuel Pinto Fonseca	999999990	0,00	0,00	0,00	0,00	0,00	0,00	0,00	0,00
27892919990200	Ivo André Pinto Oliveira	999999990	0,00	0,00	0,00	0,00	0,00	0,00	0,00	0,00
27892919990200	Maria de Fátima Moreira Brito Almeida	999999990	0,00	0,00	0,00	0,00	0,00	0,00	0,00	0,00
27892919990200	Alcindo Alves de Pinho	999999990	0,00	0,00	0,00	0,00	0,00	0,00	0,00	0,00
27892919990200	Liliana Martins Roque	999999990	0,00	0,00	0,00	0,00	0,00	0,00	0,00	0,00
27892919990200	António Valentim Ferreira Martins	999999990	0,00	0,00	0,00	0,00	51,77	51,77	0,00	0,00
27892919990200	Alcina Martins Figueiredo	999999990	0,00	0,00	0,00	0,00	0,00	0,00	0,00	0,00
27892919990200	Suzete Marisa Almeida Paiva	999999990	0,00	0,00	0,00	0,00	0,00	0,00	0,00	0,00
27892919990200	José António F. Pinto Sargento	999999990	0,00	0,00	0,00	0,00	0,00	0,00	0,00	0,00
27892919990200	Alexandre Filipe Rodrigues Pinto	999999990	0,00	0,00	0,00	0,00	0,00	0,00	0,00	0,00
27892919990200	Pedro Henriques	999999990	0,00	0,00	0,00	0,00	0,00	0,00	0,00	0,00
27892919990200	Jorge Luís Almeida Santos	999999990	0,00	0,00	0,00	0,00	0,00	0,00	0,00	0,00
27892919990200	Carlos Manuel de Almeida Santos	999999990	0,00	0,00	0,00	0,00	0,00	0,00	0,00	0,00
27892919990200	Marco dos Santos Pinheiro	999999990	0,00	0,00	0,00	0,00	0,00	0,00	0,00	0,00
27892919990200	Luis César Marques Soares	999999990	0,00	0,00	0,00	0,00	0,00	0,00	0,00	0,00
27892919990200	Cristóvão José Nunes Almeida	999999990	0,00	0,00	0,00	0,00	0,00	0,00	0,00	0,00
27892919990200	Cláudia de Almeida Fernandes	999999990	0,00	0,00	0,00	0,00	51,77	51,77	0,00	0,00
27892919990200	José Manuel Freitas Correia	999999990	0,00	0,00	0,00	0,00	0,00	0,00	0,00	0,00
27892919990200	Tiago Emanuel Oliveira Rebelo Correia	999999990	0,00	0,00	0,00	0,00	0,00	0,00	0,00	0,00
27892919990200	Daniela Cardão Salazar	999999990	0,00	0,00	0,00	0,00	0,00	0,00	0,00	0,00
27892919990200	Vitor Hugo Cardoso Ribeiro	999999990	0,00	0,00	0,00	0,00	0,00	0,00	0,00	0,00
27892919990200	Maria de Fátima Martins Sancho Barbosa	999999990	0,00	0,00	0,00	0,00	0,00	0,00	0,00	0,00
27892919990200	ATL - S. Pedro do Sul	999999990	0,00	0,00	0,00	0,00	0,00	0,00	0,00	0,00
27892919990200	Associação São Pedro + Comércio	999999990	0,00	0,00	0,00	0,00	0,00	0,00	0,00	0,00
27892919990200	Comissão da Capela de Sto António de Adopisco do S	999999990	0,00	0,00	0,00	0,00	0,00	0,00	0,00	0,00
27892919990200	Ana Margarida Martins Oliveira Freitas	999999990	0,00	0,00	0,00	0,00	51,77	51,77	0,00	0,00
27892919990200	José Martins Duarte	999999990	0,00	0,00	0,00	0,00	0,00	0,00	0,00	0,00
27892919990200	Espíritos Inquietos - Grupo de Intervenção Cultural	999999990	0,00	150,00	0,00	0,00	0,00	150,00	0,00	150,00
27892919990200	Rancho Folclórico de Pesos de Sul	999999990	0,00	300,00	0,00	0,00	0,00	300,00	0,00	300,00
27892919990200	Autoridade Nacional de Protecção Civil	999999990	0,00	0,00	0,00	0,00	439,07	439,07	0,00	0,00
27892919990200	Sílvia Patrícia Figueiredo de Almeida Santos	999999990	0,00	0,00	0,00	0,00	51,77	51,77	0,00	0,00
27892919990200	A Tileira- Assoc. Recreativa Desportiva e Cultural de L	999999990	0,00	200,00	0,00	0,00	700,00	700,00	0,00	0,00
27892919990200	Márcio Augusto da Costa Batista	999999990	0,00	0,00	0,00	0,00	0,00	0,00	0,00	0,00
27892919990200	Comunidade Intermunicipal Viseu - Dão Lafões	999999990	0,00	15 430,02	0,00	0,00	47 725,12	60 467,23	0,00	12 742,11
27892919990200	Agência de Gestão da Tesouraria e da Dívida Pública -	999999990	0,00	0,00	0,00	0,00	255,00	255,00	0,00	0,00

Município de São Pedro do Sul

Ano: 2020

Conta	Designação	Entidade Parceira	Saldo Inicial		Movimentos do Período		Movimentos Acumulados		Saldo Final	
			Débito	Crédito	Débito	Crédito	Débito	Crédito	Débito	Crédito
27892919990200	Marisa Alexandra Sousa Meneses Queirós Araújo	999999990	0,00	0,00	0,00	0,00	51,77	51,77	0,00	0,00
27892919990200	Associação Recreativa e Cultural de Santa Cruz da Tra	999999990	0,00	150,00	0,00	0,00	4 800,00	4 950,00	0,00	150,00
27892919990200	Associação ADSIDE	999999990	0,00	0,00	0,00	0,00	0,00	0,00	0,00	0,00
27892919990200	Carlos Jorge Paiva da Costa	999999990	0,00	2 398,50	0,00	0,00	4 108,20	4 265,64	0,00	157,44
27892919990200	Clube de Caça e Pesca de Lafões	999999990	0,00	0,00	0,00	0,00	0,00	0,00	0,00	0,00
27892919990200	Agência Portuguesa do Ambiente	999999990	0,00	0,00	0,00	0,00	16 705,31	16 705,31	0,00	0,00
27892919990200	José Carlos Moreira Almeida	999999990	0,00	0,00	0,00	0,00	275,12	275,12	0,00	0,00
27892919990200	João Manuel da Silva Maneca	999999990	0,00	0,00	0,00	0,00	0,00	0,00	0,00	0,00
27892919990200	União Desportiva e Recreativa Pindelense	999999990	0,00	0,00	0,00	0,00	0,00	0,00	0,00	0,00
27892919990200	DRAPC - Direcção Regional de Agricultura e Pescas d	999999990	0,00	0,00	0,00	0,00	0,00	0,00	0,00	0,00
27892919990200	IMT- Instituto da Mobilidade e dos Transportes, I.P.	999999990	0,00	0,00	0,00	0,00	60,00	60,00	0,00	0,00
27892919990200	Sílvia Augusto Mamouros	999999990	0,00	0,00	0,00	0,00	51,77	51,77	0,00	0,00
27892919990200	Binaural - Associação Cultural de Nodar	999999990	0,00	150,00	0,00	0,00	150,00	150,00	0,00	0,00
27892919990200	Zulmira Margarida da Silva Lopes Soares	999999990	0,00	0,00	0,00	0,00	0,00	0,00	0,00	0,00
27892919990200	João Manuel Jorge de Albuquerque	999999990	0,00	0,00	0,00	0,00	0,00	0,00	0,00	0,00
27892919990200	Luisa Maria Lopes Rodrigues Almeida	999999990	0,00	0,00	0,00	0,00	0,00	0,00	0,00	0,00
27892919990200	José Soares Rodrigues	999999990	0,00	0,00	0,00	0,00	0,00	0,00	0,00	0,00
27892919990200	Maria Fernanda Ferreira Figueiredo Silva	999999990	0,00	0,00	0,00	0,00	0,00	0,00	0,00	0,00
27892919990200	Ciclonatur, Desportos, Lda	999999990	0,00	0,00	0,00	0,00	0,00	0,00	0,00	0,00
27892919990200	Clube Caça e Pesca da Serra do S. Macário	999999990	0,00	0,00	0,00	0,00	0,00	0,00	0,00	0,00
27892919990200	Grupo de Concertinas de Lafões	999999990	0,00	0,00	0,00	0,00	0,00	0,00	0,00	0,00
27892919990200	Associação Cultural e Recreativa do Fujaco	999999990	0,00	0,00	0,00	0,00	0,00	0,00	0,00	0,00
27892919990200	Custo do Tempo Construção Civil, SA	999999990	0,00	0,00	0,00	0,00	15 282,56	16 301,40	0,00	1 018,84
27892919990200	Irene Isabel Lopes Campos da Cruz	999999990	0,00	0,00	0,00	0,00	288,63	288,63	0,00	0,00
27892919990200	Fernanda Maria Pires Mendes de Oliveira Saraiva	999999990	0,00	0,00	0,00	0,00	739,92	739,92	0,00	0,00
27892919990200	José Manuel Poças Rodrigues	999999990	0,00	0,00	0,00	0,00	0,00	0,00	0,00	0,00
27892919990200	Henrique Ribeiro de Almeida	999999990	0,00	0,00	0,00	0,00	51,77	51,77	0,00	0,00
27892919990200	Sónia Maria Martins Barbosa	999999990	0,00	0,00	0,00	0,00	51,77	51,77	0,00	0,00
27892919990200	Albertina Paiva da Silva	999999990	0,00	0,00	0,00	0,00	51,77	51,77	0,00	0,00
27892919990200	Maria Alice Almeida Rocha	999999990	0,00	0,00	0,00	0,00	0,00	0,00	0,00	0,00
27892919990200	Pedro Dias de Vasconcelos Soares	999999990	0,00	0,00	0,00	0,00	275,12	275,12	0,00	0,00
27892919990200	Márcia Paula Fernandes de Paiva	999999990	0,00	0,00	0,00	0,00	0,00	0,00	0,00	0,00
27892919990200	Rosa Maria Pires Amaral	999999990	0,00	0,00	0,00	0,00	8,00	8,00	0,00	0,00
27892919990200	António José Machado Correia Salgueiro	999999990	0,00	0,00	0,00	0,00	0,00	0,00	0,00	0,00
27892919990200	Banco Santander Totta SA	999999990	0,00	0,00	0,00	0,00	0,00	0,00	0,00	0,00

Município de São Pedro do Sul

Ano: 2020

Conta	Designação	Entidade Parceira	Saldo Inicial		Movimentos do Período		Movimentos Acumulados		Saldo Final	
			Débito	Crédito	Débito	Crédito	Débito	Crédito	Débito	Crédito
27892919990200	Vera Lúcia Tavares de Matos	999999990	0,00	0,00	0,00	0,00	51,77	51,77	0,00	0,00
27892919990200	Carlos Manuel Ferreira Rodrigues Covelo	999999990	0,00	0,00	0,00	0,00	0,00	0,00	0,00	0,00
27892919990200	Diana Fátima Teles de Matos Rodrigues	999999990	0,00	0,00	0,00	0,00	0,00	0,00	0,00	0,00
27892919990200	Fernando Manuel Ferreirinha de Sousa	999999990	0,00	0,00	0,00	0,00	51,77	51,77	0,00	0,00
27892919990200	Ângela Daniela de Jesus Pinto	999999990	0,00	0,00	0,00	0,00	0,00	0,00	0,00	0,00
27892919990200	Eugénia Maria de Almeida Morais Fernandes	999999990	0,00	0,00	0,00	0,00	0,00	0,00	0,00	0,00
27892919990200	Lucinda Maria de Jesus Correia Ferreira	999999990	0,00	51,77	0,00	0,00	103,54	103,54	0,00	0,00
27892919990200	Diogo António Almeida Santos	999999990	0,00	0,00	0,00	0,00	51,77	51,77	0,00	0,00
27892919990200	Clube Bola Basket	999999990	0,00	0,00	0,00	0,00	4 600,00	7 000,00	0,00	2 400,00
27892919990200	Alberto Claudino Gomes Figueiredo	999999990	0,00	0,00	0,00	0,00	275,12	275,12	0,00	0,00
27892919990200	António Lopes Ribeiro	999999990	0,00	0,00	0,00	0,00	206,44	206,44	0,00	0,00
27892919990200	Daniel David Gomes Martins	999999990	0,00	0,00	0,00	0,00	4 756,60	4 756,60	0,00	0,00
27892919990200	José Carlos Pinho Peralta Gomes	999999990	0,00	0,00	0,00	0,00	150,00	150,00	0,00	0,00
27892919990200	Ana Marisa Rodrigues Picanço	999999990	0,00	0,00	0,00	0,00	8,00	8,00	0,00	0,00
27892919990200	Associação da Indústria Hoteleira e Similares das Terr	999999990	0,00	0,00	0,00	0,00	0,00	0,00	0,00	0,00
27892919990200	Administração Central do Sistema de Saúde	999999990	0,00	0,00	0,00	0,00	115 109,72	115 109,72	0,00	0,00
27892919990200	Maria Lúcia de Almeida Guimarães	999999990	0,00	0,00	0,00	0,00	200,00	200,00	0,00	0,00
27892919990200	João Heitor Girão Vieira	999999990	0,00	0,00	0,00	0,00	275,12	275,12	0,00	0,00
27892919990200	Instituto Financeiro para o Desenvolvimento Regional,	999999990	0,00	0,00	0,00	0,00	0,00	0,00	0,00	0,00
27892919990200	Condomínio do Edifício Avenida	999999990	0,00	0,00	0,00	0,00	1 314,72	2 617,60	0,00	1 302,88
27892919990200	Alberto Tavares Fonseca	999999990	0,00	113 371,46	0,00	0,00	91 428,62	113 371,46	0,00	21 942,84
27892919990200	Custódia Tavares da Costa	999999990	0,00	0,00	0,00	0,00	8,00	8,00	0,00	0,00
27892919990200	Ana Maria Duarte de Pinho	999999990	0,00	0,00	0,00	0,00	8,00	8,00	0,00	0,00
27892919990200	Catarina Aurora Loureiro Henriques Cardoso	999999990	0,00	0,00	0,00	0,00	51,77	51,77	0,00	0,00
27892919990200	Susana Maria Jorge de Albuquerque Santos	999999990	0,00	0,00	0,00	0,00	0,00	0,00	0,00	0,00
27892919990200	Elisabete Pedro Colaço	999999990	0,00	0,00	0,00	0,00	8,00	8,00	0,00	0,00
27892919990200	Maria Jacinta da Costa Santos	999999990	0,00	0,00	0,00	0,00	0,00	0,00	0,00	0,00
27892919990200	Iolanda Virgínia Freitas Ribeiro	999999990	0,00	0,00	0,00	0,00	16,00	16,00	0,00	0,00
27892919990200	Gertal - Companhia Geral de Restaurantes e Alimenta	999999990	0,00	0,00	0,00	0,00	0,00	0,00	0,00	0,00
27892919990200	Automóvel Club de Portugal	999999990	0,00	0,00	0,00	0,00	0,00	0,00	0,00	0,00
27892919990200	Município de Viseu	999999990	0,00	0,00	0,00	0,00	0,00	0,00	0,00	0,00
27892919990200	Ana Adelaide Costa Figueiredo Cruz	999999990	0,00	0,00	0,00	0,00	16,00	16,00	0,00	0,00
27892919990200	Valentim Manuel Silva Costa	999999990	0,00	0,00	0,00	0,00	51,77	51,77	0,00	0,00
27892919990200	Tiago Oliveira Duarte	999999990	0,00	0,00	0,00	0,00	51,77	51,77	0,00	0,00
27892919990200	Associação Cultural Recreativa e Social do Bairro da P	999999990	0,00	0,00	0,00	0,00	0,00	0,00	0,00	0,00

Município de São Pedro do Sul

Ano: 2020

Conta	Designação	Entidade Parceira	Saldo Inicial		Movimentos do Período		Movimentos Acumulados		Saldo Final	
			Débito	Crédito	Débito	Crédito	Débito	Crédito	Débito	Crédito
27892919990200	Rancho Folclórico dos Amigos de Pesos	999999990	0,00	0,00	0,00	0,00	0,00	0,00	0,00	0,00
27892919990200	José Nicolau Gonçalves de Figueiredo	999999990	0,00	0,00	0,00	0,00	0,00	0,00	0,00	0,00
27892919990200	Carla Fernandes de Almeida	999999990	0,00	0,00	0,00	0,00	51,77	51,77	0,00	0,00
27892919990200	Rogério Manuel de Almeida Fonseca	999999990	0,00	0,00	0,00	0,00	0,00	0,00	0,00	0,00
27892919990200	Carla Maria Martins Monteiro Oliveira	999999990	0,00	0,00	0,00	0,00	0,00	0,00	0,00	0,00
27892919990200	Luis Filipe Pinto de Lima	999999990	0,00	0,00	0,00	0,00	0,00	0,00	0,00	0,00
27892919990200	Sónia Filipa da Silva Mouta	999999990	0,00	0,00	0,00	0,00	0,00	0,00	0,00	0,00
27892919990200	Rosa Maria Gaspar Campos Morais	999999990	0,00	0,00	0,00	0,00	0,00	0,00	0,00	0,00
27892919990200	Maria Custódia Alves Oliveira Santos	999999990	0,00	0,00	0,00	0,00	51,77	51,77	0,00	0,00
27892919990200	Maria Isabel Ribeiro Alves	999999990	0,00	0,00	0,00	0,00	8,00	8,00	0,00	0,00
27892919990200	Aida Maria Ferreira dos Anjos	999999990	0,00	0,00	0,00	0,00	0,00	0,00	0,00	0,00
27892919990200	Maria Adelina de Almeida Rodrigues	999999990	0,00	0,00	0,00	0,00	0,00	0,00	0,00	0,00
27892919990200	Maria Isabel Chaves Nunes	999999990	0,00	0,00	0,00	0,00	0,00	0,00	0,00	0,00
27892919990200	Maria da Piedade Lopes	999999990	0,00	0,00	0,00	0,00	30,00	30,00	0,00	0,00
27892919990200	Paula Alexandra Ruas Gomes	999999990	0,00	0,00	0,00	0,00	516,13	516,13	0,00	0,00
27892919990200	Paula Cristina de Almeida Campos Fernandes	999999990	0,00	0,00	0,00	0,00	0,00	0,00	0,00	0,00
27892919990200	Susana Maria de Almeida	999999990	0,00	0,00	0,00	0,00	7,98	7,98	0,00	0,00
27892919990200	Assoc.Pais e Enc.de Educ. do Agrup.Escolas de S.P.S	999999990	0,00	0,00	0,00	0,00	0,00	0,00	0,00	0,00
27892919990200	A.G.S. - Associação de Goja e Sendas	999999990	0,00	0,00	0,00	0,00	0,00	0,00	0,00	0,00
27892919990200	Ana Isabel de Jesus Anjo	999999990	0,00	0,00	0,00	0,00	0,00	0,00	0,00	0,00
27892919990200	António Fernandes Duarte	999999990	0,00	0,00	0,00	0,00	630,00	630,00	0,00	0,00
27892919990200	Fábrica Igreja Paroquial Sul	999999990	0,00	0,00	0,00	0,00	0,00	0,00	0,00	0,00
27892919990200	Sónia Isabel Gomes Ferreira da Silva	999999990	0,00	0,00	0,00	0,00	0,00	0,00	0,00	0,00
27892919990200	Carla Maria Pinto Capela da Rocha Fonseca	999999990	0,00	0,00	0,00	0,00	16,00	16,00	0,00	0,00
27892919990200	Rita Mafalda Gomes Mendes Rato	999999990	0,00	0,00	0,00	0,00	15,00	15,00	0,00	0,00
27892919990200	Agostinho Almeida Ribeiro	999999990	0,00	0,00	0,00	0,00	0,00	0,00	0,00	0,00
27892919990200	EDP Comercial – Comercialização de Energia, S.A.	999999990	0,00	0,00	0,00	0,00	311,33	311,33	0,00	0,00
27892919990200	Instituto de Gestão Financeira e Equipamentos da Just	999999990	0,00	0,00	0,00	0,00	2 244,00	2 244,00	0,00	0,00
27892919990200	SULSOCIAL - IPSS	999999990	0,00	0,00	0,00	0,00	0,00	0,00	0,00	0,00
27892919990200	Custódio de Almeida Correia de Oliveira	999999990	0,00	0,00	0,00	0,00	0,00	0,00	0,00	0,00
27892919990200	Lafoberry - Associação de Produtores de Pequenos Fru	999999990	0,00	0,00	0,00	0,00	0,00	0,00	0,00	0,00
27892919990200	João Fernando Pinto Duarte	999999990	0,00	0,00	0,00	0,00	0,00	0,00	0,00	0,00
27892919990200	Fátima Cristina Martins Bizarro	999999990	0,00	0,00	0,00	0,00	0,00	0,00	0,00	0,00
27892919990200	Gumercinda João Pinto Cardoso	999999990	0,00	0,00	0,00	0,00	1 933,80	1 933,80	0,00	0,00
27892919990200	Associação SOS Rio Paiva	999999990	0,00	0,00	0,00	0,00	0,00	0,00	0,00	0,00

Município de São Pedro do Sul

Ano: 2020

Conta	Designação	Entidade Parceira	Saldo Inicial		Movimentos do Período		Movimentos Acumulados		Saldo Final	
			Débito	Crédito	Débito	Crédito	Débito	Crédito	Débito	Crédito
27892919990200	José Vasco Paiva Martins	999999990	0,00	0,00	0,00	0,00	275,12	275,12	0,00	0,00
27892919990200	Patrícia Daniela Rodrigues Moreira	999999990	0,00	0,00	0,00	0,00	0,00	0,00	0,00	0,00
27892919990200	Ana Maria de Almeida Lima de Barros	999999990	0,00	0,00	0,00	0,00	51,77	51,77	0,00	0,00
27892919990200	Sandra Isabel Tavares Pereira	999999990	0,00	0,00	0,00	0,00	0,00	0,00	0,00	0,00
27892919990200	DGEstE - Direção-Geral dos Estabelecimentos Escolar	999999990	0,00	0,00	0,00	0,00	5 684,60	5 684,60	0,00	0,00
27892919990200	Custódio Pinheiro da Rocha	999999990	0,00	0,00	0,00	0,00	275,12	275,12	0,00	0,00
27892919990200	Amélia Sofia Ferreira de Azevedo Pinho	999999990	0,00	0,00	0,00	0,00	0,00	0,00	0,00	0,00
27892919990200	União das Freguesias de São Pedro do Sul, Várzea e I	999999990	0,00	0,00	0,00	0,00	18 025,00	18 025,00	0,00	0,00
27892919990200	União das Freguesias de S. Martinho das Moitas e Cov	999999990	0,00	0,00	0,00	0,00	11 199,52	11 199,52	0,00	0,00
27892919990200	União das Freguesias de Carvalhais e Candal	999999990	0,00	22 098,00	0,00	0,00	52 104,81	52 104,81	0,00	0,00
27892919990200	União das Freguesias de Santa Cruz da Trapa e São C	999999990	0,00	25 000,00	0,00	0,00	55 974,01	55 974,01	0,00	0,00
27892919990200	Ana Paula Rodrigues Lopes Alves	999999990	0,00	0,00	0,00	0,00	3 171,40	3 171,40	0,00	0,00
27892919990200	Lino Gomes Martins	999999990	0,00	0,00	0,00	0,00	51,77	51,77	0,00	0,00
27892919990200	Ana Teixeira Martins	999999990	0,00	0,00	0,00	0,00	126,77	126,77	0,00	0,00
27892919990200	Amadeu Rocha da Silva Almeida	999999990	0,00	0,00	0,00	0,00	51,77	51,77	0,00	0,00
27892919990200	Silvia Maria Rocha Simões Castanheira	999999990	0,00	0,00	0,00	0,00	51,77	51,77	0,00	0,00
27892919990200	Pedro Miguel Pereira de Figueiredo	999999990	0,00	0,00	0,00	0,00	0,00	0,00	0,00	0,00
27892919990200	Marta Filipa Ferreira Alves	999999990	0,00	0,00	0,00	0,00	9 123,14	9 123,14	0,00	0,00
27892919990200	Tiago Manuel Ferreira de Almeida	999999990	0,00	0,00	0,00	0,00	51,77	51,77	0,00	0,00
27892919990200	Celso de Almeida Rodrigues	999999990	0,00	0,00	0,00	0,00	51,77	51,77	0,00	0,00
27892919990200	Diana Sofia Rodrigues Almeida	999999990	0,00	0,00	0,00	0,00	628,56	628,56	0,00	0,00
27892919990200	Autoridade Nacional de Segurança Rodoviária	999999990	0,00	0,00	0,00	0,00	0,00	0,00	0,00	0,00
27892919990200	José Luís Figueiral Morujão	999999990	0,00	0,00	0,00	0,00	68,88	68,88	0,00	0,00
27892919990200	Graça Maria Rocha Perdigão Rodrigues	999999990	0,00	0,00	0,00	0,00	349,90	349,90	0,00	0,00
27892919990200	Sílvio Luís Pereira de Almeida	999999990	0,00	0,00	0,00	0,00	0,00	0,00	0,00	0,00
27892919990200	Emilia Maria Cristovão da Silva	999999990	0,00	0,00	0,00	0,00	0,00	0,00	0,00	0,00
27892919990200	Carlos Alberto de Oliveira Fernandes	999999990	0,00	0,00	0,00	0,00	51,77	51,77	0,00	0,00
27892919990200	Angela Isabel Oliveira Loureiro	999999990	0,00	0,00	0,00	0,00	0,00	0,00	0,00	0,00
27892919990200	Rui Miguel dos Santos Costa	999999990	0,00	0,00	0,00	0,00	51,77	51,77	0,00	0,00
27892919990200	ACES Dão Lafões - Agrupamento de Centros de Saúd	999999990	0,00	0,00	0,00	0,00	200,00	200,00	0,00	0,00
27892919990200	Ana Patrícia de Almeida Costa	999999990	0,00	0,00	0,00	0,00	251,73	251,73	0,00	0,00
27892919990200	Nuno Miguel Amaral de Almeida	999999990	0,00	0,00	0,00	0,00	94,61	94,61	0,00	0,00
27892919990200	Ricardo Manuel Cardoso Ribeiro	999999990	0,00	0,00	0,00	0,00	51,77	51,77	0,00	0,00
27892919990200	Ruben André Marques Fernandes de Almeida	999999990	0,00	0,00	0,00	0,00	0,00	0,00	0,00	0,00
27892919990200	Ana Rita Gomes Teixeira	999999990	0,00	0,00	0,00	0,00	0,00	0,00	0,00	0,00

Município de São Pedro do Sul

Ano: 2020

Conta	Designação	Entidade Parceira	Saldo Inicial		Movimentos do Período		Movimentos Acumulados		Saldo Final	
			Débito	Crédito	Débito	Crédito	Débito	Crédito	Débito	Crédito
27892919990200	Ângela de Vasconcelos e Silva	999999990	0,00	0,00	0,00	0,00	0,00	0,00	0,00	0,00
27892919990200	Rosa Maria Ramos Lourenço	999999990	0,00	0,00	0,00	0,00	0,00	0,00	0,00	0,00
27892919990200	Ana Maria do Sul Ferreira Aido	999999990	0,00	0,00	0,00	0,00	16,00	16,00	0,00	0,00
27892919990200	Miquelina da Conceição de Oliveira de Almeida	999999990	0,00	0,00	0,00	0,00	90,00	90,00	0,00	0,00
27892919990200	José Horácio de Sousa Figueiredo	999999990	0,00	0,00	0,00	0,00	0,00	0,00	0,00	0,00
27892919990200	Mariline Isabel dos Santos Almeida Ferreira	999999990	0,00	0,00	0,00	0,00	0,00	0,00	0,00	0,00
27892919990200	Carlos Alberto Correia da Costa	999999990	0,00	0,00	0,00	0,00	0,00	0,00	0,00	0,00
27892919990200	Paula Cristina dos Santos Sena	999999990	0,00	0,00	0,00	0,00	0,00	0,00	0,00	0,00
27892919990200	Acacio Manuel Carvalho de Oliveira	999999990	0,00	0,00	0,00	0,00	0,00	0,00	0,00	0,00
27892919990200	Fernando dos Santos Tavares	999999990	0,00	0,00	0,00	0,00	1 291,68	1 291,68	0,00	0,00
27892919990200	Nuno Henrique de Almeida Barros	999999990	0,00	0,00	0,00	0,00	0,00	0,00	0,00	0,00
27892919990200	Fernando Paulo de Almeida Coelho	999999990	0,00	0,00	0,00	0,00	0,00	0,00	0,00	0,00
27892919990200	Mário João Ribeiro Alves	999999990	0,00	0,00	0,00	0,00	0,00	0,00	0,00	0,00
27892919990200	ADENE - Agência para a Energia	999999990	0,00	0,00	0,00	0,00	1 500,60	1 500,60	0,00	0,00
27892919990200	ATAB - Associação Teatral Amadora de Baiões	999999990	0,00	0,00	0,00	0,00	0,00	0,00	0,00	0,00
27892919990200	Isabel Maria Ribeiro Peixoto Marques	999999990	0,00	0,00	0,00	0,00	51,77	51,77	0,00	0,00
27892919990200	Ana Paula Correia Martins	999999990	0,00	0,00	0,00	0,00	137,36	137,36	0,00	0,00
27892919990200	Maria Elisabete Almeida e Cruz	999999990	0,00	0,00	0,00	0,00	51,77	51,77	0,00	0,00
27892919990200	Ana Maria Regalo Coelho	999999990	0,00	0,00	0,00	0,00	51,77	51,77	0,00	0,00
27892919990200	Fernando Gouveia Rodrigues	999999990	0,00	0,00	0,00	0,00	3 056,20	3 056,20	0,00	0,00
27892919990200	César dos Santos Rodrigues Pedronho	999999990	0,00	0,00	0,00	0,00	0,00	0,00	0,00	0,00
27892919990200	Carlos Jorge Martins Fernandes	999999990	0,00	0,00	0,00	0,00	1 616,94	1 616,94	0,00	0,00
27892919990200	Maria Adelia Almeida da Fonte	999999990	0,00	0,00	0,00	0,00	0,00	0,00	0,00	0,00
27892919990200	Fragas Aveloso - Ass. para a Interação Amb., Cientifica	999999990	0,00	0,00	0,00	0,00	0,00	0,00	0,00	0,00
27892919990200	AMAIS - Associação de Música, Arte, Inovação e Suste	999999990	0,00	0,00	0,00	0,00	0,00	0,00	0,00	0,00
27892919990200	Maria Lurdes Correia Paiva Calhegas	999999990	0,00	0,00	0,00	0,00	0,00	0,00	0,00	0,00
27892919990200	Armando Pereira Ferreira	999999990	0,00	0,00	0,00	0,00	3 175,45	3 175,45	0,00	0,00
27892919990200	Centro Social da Paróquia de Manhouce	999999990	0,00	0,00	0,00	0,00	0,00	0,00	0,00	0,00
27892919990200	Anabela Rodrigues Alves	999999990	0,00	0,00	0,00	0,00	0,00	0,00	0,00	0,00
27892919990200	Jacinta Maria Fernandes Pereira	999999990	0,00	0,00	0,00	0,00	51,77	51,77	0,00	0,00
27892919990200	Rosa Helena Gonçalves Esteves	999999990	0,00	0,00	0,00	0,00	28,58	28,58	0,00	0,00
27892919990200	Miguel Ferreira da Silva	999999990	0,00	0,00	0,00	0,00	0,00	0,00	0,00	0,00
27892919990200	Flávia Michelle Egger Giachetta	999999990	0,00	0,00	0,00	0,00	0,00	0,00	0,00	0,00
27892919990200	Laura de Almeida Alves Sousa	999999990	0,00	0,00	0,00	0,00	0,00	0,00	0,00	0,00
27892919990200	Vera Lúcia de Oliveira Santos	999999990	0,00	0,00	0,00	0,00	51,77	51,77	0,00	0,00

Município de São Pedro do Sul

Ano: 2020

Conta	Designação	Entidade Parceira	Saldo Inicial		Movimentos do Período		Movimentos Acumulados		Saldo Final	
			Débito	Crédito	Débito	Crédito	Débito	Crédito	Débito	Crédito
27892919990200	Maria Natália Rodrigues da Rocha Osório	999999990	0,00	0,00	0,00	0,00	0,00	0,00	0,00	0,00
27892919990200	Helena da Conceição Ferreira de Figueiredo	999999990	0,00	0,00	0,00	0,00	0,00	0,00	0,00	0,00
27892919990200	Nádia Cristina Rodrigues Silva	999999990	0,00	0,00	0,00	0,00	0,00	0,00	0,00	0,00
27892919990200	Henrique da Rocha Pinto	999999990	0,00	0,00	0,00	0,00	51,77	51,77	0,00	0,00
27892919990200	Anabela Amaral Machado Pereira	999999990	0,00	0,00	0,00	0,00	0,00	0,00	0,00	0,00
27892919990200	Cristiana de Almeida Valério	999999990	0,00	0,00	0,00	0,00	0,00	0,00	0,00	0,00
27892919990200	Alberto Fernandes Correia	999999990	0,00	0,00	0,00	0,00	51,77	51,77	0,00	0,00
27892919990200	Carlos Sérgio Mendes de Carvalho	999999990	0,00	0,00	0,00	0,00	51,77	51,77	0,00	0,00
27892919990200	Teresa Alexandra Pinto Martins	999999990	0,00	0,00	0,00	0,00	51,77	51,77	0,00	0,00
27892919990200	Associação Desportiva Academia de Andebol de São F	999999990	0,00	0,00	0,00	0,00	43 500,00	64 500,00	0,00	21 000,00
27892919990200	André Filipe Figueiredo Pereira	999999990	0,00	0,00	0,00	0,00	0,00	0,00	0,00	0,00
27892919990200	Maria João Gomes Duarte	999999990	0,00	0,00	0,00	0,00	0,00	0,00	0,00	0,00
27892919990200	Ana Lúcia Ferreira Martins	999999990	0,00	0,00	0,00	0,00	0,00	0,00	0,00	0,00
27892919990200	AMA - Agência para a Modernização Administrativa	999999990	0,00	0,00	0,00	0,00	27,31	27,31	0,00	0,00
27892919990200	Silvia Almeida Martins	999999990	0,00	0,00	0,00	0,00	0,00	0,00	0,00	0,00
27892919990200	José Pereira Cardoso	999999990	0,00	0,00	0,00	0,00	0,00	0,00	0,00	0,00
27892919990200	Raul Barros Marques	999999990	0,00	0,00	0,00	0,00	1 291,68	1 291,68	0,00	0,00
27892919990200	Jorge Manuel da Silva Moreira	999999990	0,00	0,00	0,00	0,00	1 000,45	1 000,45	0,00	0,00
27892919990200	Horácio Francisco de Oliveira	999999990	0,00	0,00	0,00	0,00	0,00	0,00	0,00	0,00
27892919990200	Magalie Genevieve Virginie Irenee	999999990	0,00	0,00	0,00	0,00	0,00	0,00	0,00	0,00
27892919990200	Sandra Cristina de Almeida	999999990	0,00	0,00	0,00	0,00	186,43	186,43	0,00	0,00
27892919990200	Antony Silva Cardoso	999999990	0,00	0,00	0,00	0,00	114,49	114,49	0,00	0,00
27892919990200	Carina Alexandra Ferreira da Cunha	999999990	0,00	0,00	0,00	0,00	8,00	8,00	0,00	0,00
27892919990200	Sandra Isabel Correia de Jesus	999999990	0,00	0,00	0,00	0,00	500,00	500,00	0,00	0,00
27892919990200	Eva Rodrigues Ferreira Guilherme Raposo	999999990	0,00	0,00	0,00	0,00	51,77	51,77	0,00	0,00
27892919990200	António Marques Rolo	999999990	0,00	0,00	0,00	0,00	275,12	275,12	0,00	0,00
27892919990200	GTT.SPS - Grupo Todo Terreno São Pedro do Sul	999999990	0,00	1 000,00	0,00	0,00	7 500,00	9 000,00	0,00	1 500,00
27892919990200	Assoc. Solid. Social Grupo Recreativo e Cultural de Fe	999999990	0,00	0,00	0,00	0,00	1 500,00	1 500,00	0,00	0,00
27892919990200	Pilar de Fátima Marques Tavares	999999990	0,00	0,00	0,00	0,00	429,33	429,33	0,00	0,00
27892919990200	Miguel Meneses da Silva	999999990	0,00	0,00	0,00	0,00	51,77	51,77	0,00	0,00
27892919990200	Emanuel Martins Pereira	999999990	0,00	0,00	0,00	0,00	0,00	0,00	0,00	0,00
27892919990200	Ana Rita Costa Soares	999999990	0,00	0,00	0,00	0,00	51,77	51,77	0,00	0,00
27892919990200	Aunélia Maria Lobo Pereira	999999990	0,00	0,00	0,00	0,00	1 278,57	1 278,57	0,00	0,00
27892919990200	Maria do Rosário de Figueiredo Paiva	999999990	0,00	0,00	0,00	0,00	0,00	0,00	0,00	0,00
27892919990200	Ana Patrícia Pereira Tavares	999999990	0,00	0,00	0,00	0,00	0,00	0,00	0,00	0,00

Município de São Pedro do Sul

Ano: 2020

Conta	Designação	Entidade Parceira	Saldo Inicial		Movimentos do Período		Movimentos Acumulados		Saldo Final	
			Débito	Crédito	Débito	Crédito	Débito	Crédito	Débito	Crédito
27892919990200	José António de Almeida Pereira	999999990	0,00	0,00	0,00	0,00	0,00	0,00	0,00	0,00
27892919990200	Vera Mónica Sousa Monteiro	999999990	0,00	0,00	0,00	0,00	228,14	228,14	0,00	0,00
27892919990200	Carlos da Silva Pereira	999999990	0,00	0,00	0,00	0,00	0,00	0,00	0,00	0,00
27892919990200	Sónia Catarina Ferreira Azevedo Alves	999999990	0,00	0,00	0,00	0,00	0,00	0,00	0,00	0,00
27892919990200	Maria Gorete Oliveira Carvalho Rodrigues	999999990	0,00	0,00	0,00	0,00	16,00	16,00	0,00	0,00
27892919990200	Maria dos Anjos Prata Manuel	999999990	0,00	0,00	0,00	0,00	16,00	16,00	0,00	0,00
27892919990200	Capitolino Albino Barros Ferreira	999999990	0,00	0,00	0,00	0,00	0,00	0,00	0,00	0,00
27892919990200	Maria Meneses de Lima	999999990	0,00	0,00	0,00	0,00	51,77	51,77	0,00	0,00
27892919990200	Luís Carlos Henriques Figueiral	999999990	0,00	0,00	0,00	0,00	206,44	206,44	0,00	0,00
27892919990200	Ana Rita Lourenço Oliveira	999999990	0,00	0,00	0,00	0,00	350,00	350,00	0,00	0,00
27892919990200	Cristina Maria de Figueiredo Lopes Moita	999999990	0,00	0,00	0,00	0,00	0,00	0,00	0,00	0,00
27892919990200	Marina Rodrigues de Almeida	999999990	0,00	0,00	0,00	0,00	51,77	51,77	0,00	0,00
27892919990200	Artur Pereira dos Santos	999999990	0,00	0,00	0,00	0,00	0,00	0,00	0,00	0,00
27892919990200	Sónia Cristina Reis da Silva Almeida	999999990	0,00	0,00	0,00	0,00	8,00	8,00	0,00	0,00
27892919990200	Paulo Alexandre Brandão de Carvalho	999999990	0,00	0,00	0,00	0,00	0,00	0,00	0,00	0,00
27892919990200	Conselho Directivo dos Baldios da Freguesia de Pindel	999999990	0,00	0,00	0,00	0,00	22 500,00	25 000,00	0,00	2 500,00
27892919990200	José Paulo Regada Ferreira	999999990	0,00	0,00	0,00	0,00	16,00	16,00	0,00	0,00
27892919990200	Sandra Isabel Pinto Mendes	999999990	0,00	0,00	0,00	0,00	16,00	16,00	0,00	0,00
27892919990200	Maria Aldina Pereira Teixeira	999999990	0,00	0,00	0,00	0,00	0,00	0,00	0,00	0,00
27892919990200	Maria Adelaide de Almeida	999999990	0,00	0,00	0,00	0,00	0,00	0,00	0,00	0,00
27892919990200	Carlos Bernardo Chaves Saraiva	999999990	0,00	0,00	0,00	0,00	1 748,61	1 748,61	0,00	0,00
27892919990200	Manuel Augusto dos Santos Ferreira	999999990	0,00	0,00	0,00	0,00	160,41	160,41	0,00	0,00
27892919990200	Luís Filipe Dias Antunes	999999990	0,00	0,00	0,00	0,00	0,00	0,00	0,00	0,00
27892919990200	Maria dos Prazeres Rodrigues Gomes	999999990	0,00	0,00	0,00	0,00	0,00	0,00	0,00	0,00
27892919990200	Manuel Francisco dos Santos	999999990	0,00	0,00	0,00	0,00	30,00	30,00	0,00	0,00
27892919990200	Fátima Lúcia Macedo Rodrigues	999999990	0,00	0,00	0,00	0,00	0,00	0,00	0,00	0,00
27892919990200	Paulo Miguel de Almeida Martins	999999990	0,00	0,00	0,00	0,00	0,00	0,00	0,00	0,00
27892919990200	Carlos Pedro Rodrigues de Almeida	999999990	0,00	0,00	0,00	0,00	0,00	0,00	0,00	0,00
27892919990200	AUDIOGEST - Associação para a Gestão e Distribuiçã	999999990	0,00	0,00	0,00	0,00	0,00	0,00	0,00	0,00
27892919990200	Filipe José Almeida e Cruz	999999990	0,00	0,00	0,00	0,00	75,00	75,00	0,00	0,00
27892919990200	Grupo "As Vozes de Manhouce"	999999990	0,00	0,00	0,00	0,00	0,00	0,00	0,00	0,00
27892919990200	António Rui da Silva Teles	999999990	0,00	0,00	0,00	0,00	0,00	0,00	0,00	0,00
27892919990200	Ricardo Alberto Anjos Carvalho	999999990	0,00	0,00	0,00	0,00	0,00	0,00	0,00	0,00
27892919990200	Fundo de Eficiência Energética	999999990	0,00	0,00	0,00	0,00	0,00	0,00	0,00	0,00
27892919990200	Agrupamento de Associações Humanitárias de Bombe	999999990	0,00	0,00	0,00	0,00	0,00	0,00	0,00	0,00

Município de São Pedro do Sul

Ano: 2020

Conta	Designação	Entidade Parceira	Saldo Inicial		Movimentos do Período		Movimentos Acumulados		Saldo Final	
			Débito	Crédito	Débito	Crédito	Débito	Crédito	Débito	Crédito
27892919990200	Vera Lúcia de Almeida Gomes	999999990	0,00	0,00	0,00	0,00	0,00	0,00	0,00	0,00
27892919990200	Cláudio Alexandre Rocha Almeida	999999990	0,00	0,00	0,00	0,00	0,00	0,00	0,00	0,00
27892919990200	Sociedade Agrícola Ferreira & Filhos, SA	999999990	0,00	0,00	0,00	0,00	0,00	0,00	0,00	0,00
27892919990200	Guarda Nacional Republicana(GNR) Posto Territorial d	999999990	0,00	0,00	0,00	0,00	815,95	815,95	0,00	0,00
27892919990200	José Pedro Figueiredo Pereira	999999990	0,00	0,00	0,00	0,00	1 650,00	1 650,00	0,00	0,00
27892919990200	Herança Aberta por Óbito de António Fernandes da Sil	999999990	0,00	0,00	0,00	0,00	4 270,08	4 270,08	0,00	0,00
27892919990200	Milagre Metaleiro – Associação Cultural	999999990	0,00	0,00	0,00	0,00	0,00	0,00	0,00	0,00
27892919990200	José Carlos Gomes Martins	999999990	0,00	0,00	0,00	0,00	4 214,29	4 214,29	0,00	0,00
27892919990200	Daniel de Paiva Azevedo	999999990	0,00	500,00	0,00	0,00	0,00	500,00	0,00	500,00
27892919990200	Ana Cristina Pereira Cardoso	999999990	0,00	0,00	0,00	0,00	51,77	51,77	0,00	0,00
27892919990200	Maria Donzília da Cunha Santos	999999990	0,00	0,00	0,00	0,00	150,00	150,00	0,00	0,00
27892919990200	Eduardo Fernandes da Silva	999999990	0,00	0,00	0,00	0,00	0,00	0,00	0,00	0,00
27892919990200	Jose Manuel Ribeiro Correia	999999990	0,00	0,00	0,00	0,00	0,00	0,00	0,00	0,00
27892919990200	José Sousa de Oliveira	999999990	0,00	0,00	0,00	0,00	0,00	0,00	0,00	0,00
27892919990200	Víctor Manuel Gomes da Cruz	999999990	0,00	0,00	0,00	0,00	1 352,06	1 352,06	0,00	0,00
27892919990200	António José Correia Ferreira Alves	999999990	0,00	0,00	0,00	0,00	275,12	275,12	0,00	0,00
27892919990200	Laura Pérez Sáez	999999990	0,00	0,00	0,00	0,00	16,00	16,00	0,00	0,00
27892919990200	Luís Miguel Fernandes Paiva	999999990	0,00	0,00	0,00	0,00	51,77	51,77	0,00	0,00
27892919990200	Vitor Manuel Silva Simões	999999990	0,00	0,00	0,00	0,00	0,00	0,00	0,00	0,00
27892919990200	Carolina Martins Ribeiro	999999990	0,00	0,00	0,00	0,00	51,77	51,77	0,00	0,00
27892919990200	Deolinda Maria Simões Cardoso Rodrigues	999999990	0,00	0,00	0,00	0,00	0,00	0,00	0,00	0,00
27892919990200	Alfredo Lourenço de Brito	999999990	0,00	0,00	0,00	0,00	375,00	375,00	0,00	0,00
27892919990200	José Manuel Silva Tavares	999999990	0,00	0,00	0,00	0,00	1 514,16	1 514,16	0,00	0,00
27892919990200	Joel de Almeida	999999990	0,00	0,00	0,00	0,00	0,00	0,00	0,00	0,00
27892919990200	Agostinho da Rocha Figueiredo	999999990	0,00	0,00	0,00	0,00	51,77	51,77	0,00	0,00
27892919990200	Ana Cristina Alves de Pinho	999999990	0,00	0,00	0,00	0,00	276,77	276,77	0,00	0,00
27892919990200	Tânia Sofia dos Santos Rocha	999999990	0,00	0,00	0,00	0,00	0,00	0,00	0,00	0,00
27892919990200	Bruno Jorge Ribeiro Correia	999999990	0,00	0,00	0,00	0,00	51,77	51,77	0,00	0,00
27892919990200	Ana Maria Rodrigues Pinto	999999990	0,00	0,00	0,00	0,00	51,77	51,77	0,00	0,00
27892919990200	Lina Pereira de Figueiredo Roque	999999990	0,00	0,00	0,00	0,00	137,56	137,56	0,00	0,00
27892919990200	Cristiana Ribeiro da Silva Vila Maior	999999990	0,00	0,00	0,00	0,00	0,00	0,00	0,00	0,00
27892919990200	José Celso Rodrigues Martins de Almeida	999999990	0,00	0,00	0,00	0,00	275,12	275,12	0,00	0,00
27892919990200	Nuno Luís Rodrigues Dias	999999990	0,00	0,00	0,00	0,00	0,00	0,00	0,00	0,00
27892919990200	Maria Estela de Pinho Rodrigues	999999990	0,00	0,00	0,00	0,00	0,00	0,00	0,00	0,00
27892919990200	Adriana Cecília Casais Fernandes Pereira	999999990	0,00	0,00	0,00	0,00	51,77	51,77	0,00	0,00

Município de São Pedro do Sul

Ano: 2020

Conta	Designação	Entidade Parceira	Saldo Inicial		Movimentos do Período		Movimentos Acumulados		Saldo Final	
			Débito	Crédito	Débito	Crédito	Débito	Crédito	Débito	Crédito
27892919990200	Paulo Rafael Carvalho dos Santos	999999990	0,00	0,00	0,00	0,00	51,77	51,77	0,00	0,00
27892919990200	Ana Isabel Cardoso Gaidão	999999990	0,00	0,00	0,00	0,00	51,77	51,77	0,00	0,00
27892919990200	Marcos Conrado Ribeiro	999999990	0,00	0,00	0,00	0,00	153,76	153,76	0,00	0,00
27892919990200	Serviços Municipalizados de Água e Saneamento de V	999999990	0,00	0,00	0,00	0,00	0,00	0,00	0,00	0,00
27892919990200	Associação Nacional de Assembleias Municipais	999999990	0,00	0,00	0,00	0,00	1 250,00	1 250,00	0,00	0,00
27892919990200	Associação Cultural e Recreativa de Nespereira Alta	999999990	0,00	0,00	0,00	0,00	0,00	0,00	0,00	0,00
27892919990200	Associação Recreativa Desportiva e Cultural São Tiago	999999990	0,00	700,00	0,00	0,00	700,00	700,00	0,00	0,00
27892919990200	Joaquim Lourenço Fragoso Branco	999999990	0,00	0,00	0,00	0,00	0,00	0,00	0,00	0,00
27892919990200	Manuel de Sousa e Silva	999999990	0,00	0,00	0,00	0,00	275,12	275,12	0,00	0,00
27892919990200	Jorge Miguel Gonçalves Graça	999999990	0,00	0,00	0,00	0,00	0,00	0,00	0,00	0,00
27892919990200	Dalila Maria Gomes Ferreira Pinho	999999990	0,00	0,00	0,00	0,00	275,12	275,12	0,00	0,00
27892919990200	Marta Susana Alves Palrinhas	999999990	0,00	0,00	0,00	0,00	206,44	206,44	0,00	0,00
27892919990200	Ekaterina Malginova	999999990	0,00	0,00	0,00	0,00	466,68	466,68	0,00	0,00
27892919990200	David Homem Andrade Marques da Costa	999999990	0,00	0,00	0,00	0,00	206,44	206,44	0,00	0,00
27892919990200	Armando Silva Amaral Pereira	999999990	0,00	0,00	0,00	0,00	206,44	206,44	0,00	0,00
27892919990200	Paulo Alexandre Pinto Lima	999999990	0,00	0,00	0,00	0,00	275,12	275,12	0,00	0,00
27892919990200	Jorge Manuel Lopes de Figueiredo	999999990	0,00	0,00	0,00	0,00	1 573,14	1 573,14	0,00	0,00
27892919990200	Andreia Margarida Pinto Ribeiro	999999990	0,00	0,00	0,00	0,00	16,00	16,00	0,00	0,00
27892919990200	Rosa Maria Simões Gomes	999999990	0,00	0,00	0,00	0,00	0,00	0,00	0,00	0,00
27892919990200	Carolina Margarida Paiva Calhegas	999999990	0,00	0,00	0,00	0,00	0,00	0,00	0,00	0,00
27892919990200	Mónica Alexandra Alves Almeida	999999990	0,00	0,00	0,00	0,00	197,37	197,37	0,00	0,00
27892919990200	Simão de Oliveira Teixeira	999999990	0,00	0,00	0,00	0,00	0,00	0,00	0,00	0,00
27892919990200	Irene Margarida da Silva Leite Matos	999999990	0,00	0,00	0,00	0,00	2 130,00	2 130,00	0,00	0,00
27892919990200	Associação 1 mão por 1 pata	999999990	0,00	0,00	0,00	0,00	0,00	0,00	0,00	0,00
27892919990200	Associação Turística e Agrícola da Serra da Arada	999999990	0,00	7 500,00	0,00	0,00	7 515,00	7 515,00	0,00	0,00
27892919990200	Leandra Catarina Vieira de Almeida	999999990	0,00	0,00	0,00	0,00	0,00	0,00	0,00	0,00
27892919990200	Luciana de Almeida Martins Rodrigues	999999990	0,00	0,00	0,00	0,00	0,00	0,00	0,00	0,00
27892919990200	Almerinda Gomes de Almeida	999999990	0,00	0,00	0,00	0,00	300,00	300,00	0,00	0,00
27892919990200	ACRAF - Associação Cultural e Recreativa da Amizade	999999990	0,00	0,00	0,00	0,00	25 000,00	25 000,00	0,00	0,00
27892919990200	António Rodrigues Reis	999999990	0,00	0,00	0,00	0,00	0,00	0,00	0,00	0,00
27892919990200	Paula Manuela de Almeida	999999990	0,00	0,00	0,00	0,00	0,00	0,00	0,00	0,00
27892919990200	Tânia Maria de Almeida Matos Vinagre	999999990	0,00	0,00	0,00	0,00	0,00	0,00	0,00	0,00
27892919990200	Andreia Filipa Ruas Gomes	999999990	0,00	0,00	0,00	0,00	96,93	96,93	0,00	0,00
27892919990200	Gonçalo Ribeiro Hubert	999999990	0,00	0,00	0,00	0,00	9 795,84	9 795,84	0,00	0,00
27892919990200	Maria Cândida de Almeida Fernandes	999999990	0,00	0,00	0,00	0,00	0,00	0,00	0,00	0,00

Município de São Pedro do Sul

Ano: 2020

Conta	Designação	Entidade Parceira	Saldo Inicial		Movimentos do Período		Movimentos Acumulados		Saldo Final	
			Débito	Crédito	Débito	Crédito	Débito	Crédito	Débito	Crédito
27892919990200	Maria Leonor de Jesus Anjo	999999990	0,00	0,00	0,00	0,00	0,00	0,00	0,00	0,00
27892919990200	Associação Social, Cultural e Recreativa de Mosteirinh	999999990	0,00	0,00	0,00	0,00	0,00	0,00	0,00	0,00
27892919990200	Sandra Cristina Almeida e Sousa	999999990	0,00	0,00	0,00	0,00	0,00	0,00	0,00	0,00
27892919990200	Anabela da Conceição Pinto de Oliveira Santos	999999990	0,00	0,00	0,00	0,00	0,00	0,00	0,00	0,00
27892919990200	Catarina Joana da Silva	999999990	0,00	0,00	0,00	0,00	0,00	0,00	0,00	0,00
27892919990200	Marco Filipe de Almeida Rodrigues	999999990	0,00	0,00	0,00	0,00	0,00	0,00	0,00	0,00
27892919990200	Edna da Mota Jesus	999999990	0,00	0,00	0,00	0,00	8,00	8,00	0,00	0,00
27892919990200	Wauleida da Silva Bessa	999999990	0,00	0,00	0,00	0,00	16,00	16,00	0,00	0,00
27892919990200	Joana Filipa Santos Rodrigues	999999990	0,00	0,00	0,00	0,00	16,00	16,00	0,00	0,00
27892919990200	Valerie Celine Pfalzgraf Vuillaume	999999990	0,00	0,00	0,00	0,00	0,00	0,00	0,00	0,00
27892919990200	Isabel Maria da Costa Rodrigues	999999990	0,00	0,00	0,00	0,00	8,00	8,00	0,00	0,00
27892919990200	Ricardo José Regalo Coelho	999999990	0,00	0,00	0,00	0,00	0,00	0,00	0,00	0,00
27892919990200	Soledad Hernandez Almeida	999999990	0,00	0,00	0,00	0,00	0,00	0,00	0,00	0,00
27892919990200	Andreia Alexandra Rebelo Sequeira	999999990	0,00	0,00	0,00	0,00	0,00	0,00	0,00	0,00
27892919990200	Fernando Coelho Fernandes	999999990	0,00	0,00	0,00	0,00	0,00	0,00	0,00	0,00
27892919990200	Ana Patricia Ferreira Pinto	999999990	0,00	0,00	0,00	0,00	8 038,80	8 038,80	0,00	0,00
27892919990200	Sandrina Fidalgo de Sousa	999999990	0,00	0,00	0,00	0,00	0,00	0,00	0,00	0,00
27892919990200	Ana Margarida Gomes Martins	999999990	0,00	0,00	0,00	0,00	0,00	0,00	0,00	0,00
27892919990200	Isabel Maria Duarte Gomes Rodrigues	999999990	0,00	0,00	0,00	0,00	0,00	0,00	0,00	0,00
27892919990200	António Fernando Marques Rodrigues	999999990	0,00	0,00	0,00	0,00	250,00	250,00	0,00	0,00
27892919990200	Cidália Oliveira Sancho	999999990	0,00	0,00	0,00	0,00	0,00	0,00	0,00	0,00
27892919990200	Rui Manuel Chã Madeira Gomes de Figueiredo	999999990	0,00	0,00	0,00	0,00	2 750,00	2 750,00	0,00	0,00
27892919990200	João Miguel Cosme Almeida Matos	999999990	0,00	0,00	0,00	0,00	0,00	0,00	0,00	0,00
27892919990200	Catarina Sofia de Almeida Correia Silva	999999990	0,00	0,00	0,00	0,00	100,00	100,00	0,00	0,00
27892919990200	Cláudia Alexandra Teles de Matos	999999990	0,00	0,00	0,00	0,00	50,00	50,00	0,00	0,00
27892919990200	Vasco Manuel Simões Reis	999999990	0,00	0,00	0,00	0,00	258,01	258,01	0,00	0,00
27892919990200	Sandra Cristina Duarte Santos	999999990	0,00	0,00	0,00	0,00	0,00	0,00	0,00	0,00
27892919990200	Margarida Oliveira Machado	999999990	0,00	0,00	0,00	0,00	0,00	0,00	0,00	0,00
27892919990200	Maria de Lurdes Oliveira Martins Lima Correia	999999990	0,00	0,00	0,00	0,00	0,00	0,00	0,00	0,00
27892919990200	Maria de Pinho da Silva	999999990	0,00	0,00	0,00	0,00	525,00	525,00	0,00	0,00
27892919990200	Maria do Carmo Martins Cunha	999999990	0,00	0,00	0,00	0,00	45,00	45,00	0,00	0,00
27892919990200	David Felix dos Santos Paiva	999999990	0,00	0,00	0,00	0,00	0,00	0,00	0,00	0,00
27892919990200	Maria Adilia Oliveira Rocha Martins	999999990	0,00	0,00	0,00	0,00	0,00	0,00	0,00	0,00
27892919990200	Joao Manuel M. Rodrigues Sousa	999999990	0,00	0,00	0,00	0,00	0,00	0,00	0,00	0,00
27892919990200	Alexandre Soares Ferreira	999999990	0,00	0,00	0,00	0,00	0,00	0,00	0,00	0,00

Município de São Pedro do Sul

Ano: 2020

Conta	Designação	Entidade Parceira	Saldo Inicial		Movimentos do Período		Movimentos Acumulados		Saldo Final	
			Débito	Crédito	Débito	Crédito	Débito	Crédito	Débito	Crédito
27892919990200	António Manuel Simões Lemos	999999990	0,00	0,00	0,00	0,00	0,00	0,00	0,00	0,00
27892919990200	António de Almeida Marques	999999990	0,00	0,00	0,00	0,00	0,00	0,00	0,00	0,00
27892919990200	Maria Manuela Almeida Marques Antunes	999999990	0,00	0,00	0,00	0,00	0,00	0,00	0,00	0,00
27892919990200	Ana Maria Oliveira de Almeida Marques	999999990	0,00	0,00	0,00	0,00	0,00	0,00	0,00	0,00
27892919990200	Joaquim Duarte de Almeida Marques	999999990	0,00	0,00	0,00	0,00	0,00	0,00	0,00	0,00
27892919990200	Emanuel José de Almeida Marques	999999990	0,00	0,00	0,00	0,00	0,00	0,00	0,00	0,00
27892919990200	Cláudia Sofia Pinto Marques Pereira	999999990	0,00	0,00	0,00	0,00	0,00	0,00	0,00	0,00
27892919990200	Marco Aurélio Marques Pinto	999999990	0,00	0,00	0,00	0,00	0,00	0,00	0,00	0,00
27892919990200	Miguel Filipe Maia Marques	999999990	0,00	0,00	0,00	0,00	0,00	0,00	0,00	0,00
27892919990200	Associação Javalis - Amizade & Glória	999999990	0,00	0,00	0,00	0,00	2 500,00	4 000,00	0,00	1 500,00
27892919990200	Grupo Típico de Concertinas Os Vouguinhas	999999990	0,00	120,00	0,00	0,00	120,00	120,00	0,00	0,00
27892919990200	José Augusto de Oliveira Alves	999999990	0,00	0,00	0,00	0,00	0,00	0,00	0,00	0,00
27892919990200	Ana Catarina Paiva Ponces	999999990	0,00	0,00	0,00	0,00	150,00	150,00	0,00	0,00
27892919990200	Catarina Boloto Cardoso	999999990	0,00	0,00	0,00	0,00	250,00	250,00	0,00	0,00
27892919990200	Clube Desportivo São Salvador do Campo	999999990	0,00	0,00	0,00	0,00	0,00	0,00	0,00	0,00
27892919990200	Sandra Filipa de Almeida e Silva	999999990	0,00	0,00	0,00	0,00	250,00	250,00	0,00	0,00
27892919990200	STAL - Sindicato Nacional dos Trabalhadores da Admir	999999990	0,00	0,00	0,00	0,00	0,00	0,00	0,00	0,00
27892919990200	António Pinto Metelo	999999990	0,00	0,00	0,00	0,00	3 146,83	3 146,83	0,00	0,00
27892919990200	José Augusto Pinheiro Aidos	999999990	0,00	0,00	0,00	0,00	922,47	922,47	0,00	0,00
27892919990200	Elisabete Cristina Costa Almeida Rodrigues	999999990	0,00	0,00	0,00	0,00	400,00	400,00	0,00	0,00
27892919990200	Sandra Cristina Miranda Pinto	999999990	0,00	0,00	0,00	0,00	250,00	250,00	0,00	0,00
27892919990200	Telma da Silva Coval	999999990	0,00	0,00	0,00	0,00	197,58	197,58	0,00	0,00
27892919990200	Maria Helena da Cunha Ferreira de Almeida	999999990	0,00	0,00	0,00	0,00	1 607,48	1 607,48	0,00	0,00
27892919990200	Susana Patrícia dos Santos Fernandes	999999990	0,00	0,00	0,00	0,00	287,55	287,55	0,00	0,00
27892919990200	Ana Sofia Morais Fernandes Correia	999999990	0,00	0,00	0,00	0,00	400,00	400,00	0,00	0,00
27892919990200	Joana Araci Rodrigues Almeida	999999990	0,00	0,00	0,00	0,00	0,00	0,00	0,00	0,00
27892919990200	João Gabriel Casais Pereira	999999990	0,00	0,00	0,00	0,00	0,00	0,00	0,00	0,00
27892919990200	João Carlos Duarte Correia Tavares	999999990	0,00	0,00	0,00	0,00	0,00	0,00	0,00	0,00
27892919990200	Maria Teresa Tavares Junqueira, na qualidade de cabe	999999990	0,00	0,00	0,00	0,00	600,00	600,00	0,00	0,00
27892919990200	Manuel Valentim dos Santos Ribeiro Duarte	999999990	0,00	0,00	0,00	0,00	51,77	51,77	0,00	0,00
27892919990200	Alexandre Almeida Varanda	999999990	0,00	0,00	0,00	0,00	51,77	51,77	0,00	0,00
27892919990200	Patrícia Raquel Pinto	999999990	0,00	0,00	0,00	0,00	0,00	0,00	0,00	0,00
27892919990200	Carlos Miguel Pinto	999999990	0,00	0,00	0,00	0,00	0,00	0,00	0,00	0,00
27892919990200	Sónia Bárbara Colaço Carvalho	999999990	0,00	0,00	0,00	0,00	0,00	0,00	0,00	0,00
27892919990200	Ana Catarina Almeida Campos	999999990	0,00	0,00	0,00	0,00	51,77	51,77	0,00	0,00

Município de São Pedro do Sul

Ano: 2020

Conta	Designação	Entidade Parceira	Saldo Inicial		Movimentos do Período		Movimentos Acumulados		Saldo Final	
			Débito	Crédito	Débito	Crédito	Débito	Crédito	Débito	Crédito
27892919990200	Tribunal Judicial da Comarca de Viseu	999999990	0,00	0,00	0,00	0,00	1 530,00	1 530,00	0,00	0,00
27892919990200	Pedro Fernando de Carvalho e Chaves	999999990	0,00	0,00	0,00	0,00	51,77	51,77	0,00	0,00
27892919990200	Aurora Maria Pinto Pereira da Silva	999999990	0,00	0,00	0,00	0,00	0,00	0,00	0,00	0,00
27892919990200	Cláudia Sofia Lopes Costa	999999990	0,00	0,00	0,00	0,00	0,00	0,00	0,00	0,00
27892919990200	Vasco Oliveira Bizarro	999999990	0,00	0,00	0,00	0,00	0,00	0,00	0,00	0,00
27892919990200	Ana Beatriz Carvalho dos Santos	999999990	0,00	0,00	0,00	0,00	0,00	0,00	0,00	0,00
27892919990200	Melissa Sousa Pinto	999999990	0,00	0,00	0,00	0,00	51,77	51,77	0,00	0,00
27892919990200	Maria de Fátima da Silva Dias	999999990	0,00	0,00	0,00	0,00	51,77	51,77	0,00	0,00
27892919990200	José António Almeida Bragança	999999990	0,00	0,00	0,00	0,00	0,00	0,00	0,00	0,00
27892919990200	Florbela Correia do Amaral	999999990	0,00	0,00	0,00	0,00	67,77	67,77	0,00	0,00
27892919990200	Luciana Patrícia Oliveira Valério	999999990	0,00	0,00	0,00	0,00	589,71	589,71	0,00	0,00
27892919990200	Augusto Luis Pinto	999999990	0,00	0,00	0,00	0,00	0,00	0,00	0,00	0,00
27892919990200	Inês Margarida Pinto Rodrigues	999999990	0,00	0,00	0,00	0,00	0,00	0,00	0,00	0,00
27892919990200	Vitor Hugo Oliveira Lourenço	999999990	0,00	0,00	0,00	0,00	51,77	51,77	0,00	0,00
27892919990200	Ana Sofia Ribeiro Rodrigues	999999990	0,00	0,00	0,00	0,00	51,77	51,77	0,00	0,00
27892919990200	Elsa Mónica Figueiredo Pinto	999999990	0,00	0,00	0,00	0,00	51,77	51,77	0,00	0,00
27892919990200	Maria Manuela Matos Fernandes	999999990	0,00	0,00	0,00	0,00	0,00	0,00	0,00	0,00
27892919990200	Elisabete Matilde Neves Ferreira Chaves	999999990	0,00	0,00	0,00	0,00	51,77	51,77	0,00	0,00
27892919990200	Joana Catarina Mendes Morgado	999999990	0,00	0,00	0,00	0,00	51,77	51,77	0,00	0,00
27892919990200	Patrícia Isabel de Fonseca Sousa	999999990	0,00	0,00	0,00	0,00	0,00	0,00	0,00	0,00
27892919990200	Diana Catarina Ferreira Martins	999999990	0,00	0,00	0,00	0,00	0,00	0,00	0,00	0,00
27892919990200	Jacinta Margarida Neves Lopes	999999990	0,00	0,00	0,00	0,00	0,00	0,00	0,00	0,00
27892919990200	Ana Paula dos Santos Almeida	999999990	0,00	0,00	0,00	0,00	7,25	7,25	0,00	0,00
27892919990200	Marco André Ferreira de Almeida	999999990	0,00	0,00	0,00	0,00	8,00	8,00	0,00	0,00
27892919990200	Patrícia Filipa da Silva Pereira	999999990	0,00	0,00	0,00	0,00	16,00	16,00	0,00	0,00
27892919990200	Maria Valentina Coutinho Dias	999999990	0,00	0,00	0,00	0,00	8,00	8,00	0,00	0,00
27892919990200	Graciana dos Anjos Pinto	999999990	0,00	0,00	0,00	0,00	16,00	16,00	0,00	0,00
27892919990200	Patrícia Pereira da Silva	999999990	0,00	0,00	0,00	0,00	115,11	115,11	0,00	0,00
27892919990200	Emiliana Rosa Oliveira Monteiro	999999990	0,00	0,00	0,00	0,00	16,00	16,00	0,00	0,00
27892919990200	Cátia Marina Duarte Ferreira Soares Paiva	999999990	0,00	0,00	0,00	0,00	16,00	16,00	0,00	0,00
27892919990200	Ana Paula da Palma Sancho	999999990	0,00	0,00	0,00	0,00	8,00	8,00	0,00	0,00
27892919990200	Anabela Correia Cabral	999999990	0,00	0,00	0,00	0,00	8,00	8,00	0,00	0,00
27892919990200	Sérgio Pedro Martins de Almeida	999999990	0,00	0,00	0,00	0,00	376,34	376,34	0,00	0,00
27892919990200	Diana Margarida Correia Almeida Amaral	999999990	0,00	0,00	0,00	0,00	500,00	500,00	0,00	0,00
27892919990200	Ana Lúcia Ferreira de Almeida Pinho	999999990	0,00	0,00	0,00	0,00	328,06	328,06	0,00	0,00

Município de São Pedro do Sul

Ano: 2020

Conta	Designação	Entidade Parceira	Saldo Inicial		Movimentos do Período		Movimentos Acumulados		Saldo Final	
			Débito	Crédito	Débito	Crédito	Débito	Crédito	Débito	Crédito
27892919990200	Manuela da Silva Marques de Almeida	999999990	0,00	0,00	0,00	0,00	1 693,27	1 693,27	0,00	0,00
27892919990200	Dina Maria Marques Leitão Laranjeira	999999990	0,00	0,00	0,00	0,00	5 479,18	5 479,18	0,00	0,00
27892919990200	Manuel Correia de Figueiredo	999999990	0,00	0,00	0,00	0,00	1 645,88	1 645,88	0,00	0,00
27892919990200	Ana Patrícia Portinha Gomes	999999990	0,00	0,00	0,00	0,00	671,47	671,47	0,00	0,00
27892919990200	Cecília Margarida do Carmo Coutinho Tavares	999999990	0,00	0,00	0,00	0,00	1 852,88	1 852,88	0,00	0,00
27892919990200	António Augusto de Almeida	999999990	0,00	0,00	0,00	0,00	16,00	16,00	0,00	0,00
27892919990200	Cristina Alexandra da Costa Soares	999999990	0,00	0,00	0,00	0,00	481,94	481,94	0,00	0,00
27892919990200	Daniela Filipa Figueiredo dos Santos	999999990	0,00	0,00	0,00	0,00	589,19	589,19	0,00	0,00
27892919990200	Natércia Luísa Rodrigues Oliveira	999999990	0,00	0,00	0,00	0,00	448,50	448,50	0,00	0,00
27892919990200	Luís Carlos Oliveira Rodrigues	999999990	0,00	0,00	0,00	0,00	398,81	398,81	0,00	0,00
27892919990200	Rui Pedro Martins Pereira	999999990	0,00	0,00	0,00	0,00	51,77	51,77	0,00	0,00
27892919990200	António Fernandes de Barros	999999990	0,00	0,00	0,00	0,00	51,77	51,77	0,00	0,00
27892919990200	DANIEL ALMEIDA RODRIGUES	999999990	0,00	0,00	0,00	0,00	51,77	51,77	0,00	0,00
27892919990200	Elsa Cristina Almeida	999999990	0,00	0,00	0,00	0,00	51,77	51,77	0,00	0,00
27892919990200	Tatiana Cardoso Vila Nova	999999990	0,00	0,00	0,00	0,00	2 128,00	2 128,00	0,00	0,00
27892919990200	Rúben Miguel Laranjeira Cardoso	999999990	0,00	0,00	0,00	0,00	2 086,00	2 086,00	0,00	0,00
27892919990200	Tiago André da Rocha Pereira	999999990	0,00	0,00	0,00	0,00	1 931,00	1 931,00	0,00	0,00
27892919990200	Filipa da Rocha Pereira	999999990	0,00	0,00	0,00	0,00	1 931,00	1 931,00	0,00	0,00
27892919990200	Maria de Fátima Tavares Nogueira	999999990	0,00	0,00	0,00	0,00	630,00	630,00	0,00	0,00
27892919990200	Pedro Tavares	999999990	0,00	0,00	0,00	0,00	300,00	300,00	0,00	0,00
27892919990200	José Tavares de Campos	999999990	0,00	0,00	0,00	0,00	750,00	750,00	0,00	0,00
27892919990200	Maria da Conceição Tavares Lindo	999999990	0,00	0,00	0,00	0,00	150,00	150,00	0,00	0,00
27892919990200	Conceição Tavares	999999990	0,00	0,00	0,00	0,00	450,00	450,00	0,00	0,00
27892919990200	Maria do Céu de Almeida João	999999990	0,00	0,00	0,00	0,00	75,00	75,00	0,00	0,00
27892919990200	Vera Lúcia Tavares dos Santos	999999990	0,00	0,00	0,00	0,00	525,00	525,00	0,00	0,00
27892919990200	Miquelina Gomes	999999990	0,00	0,00	0,00	0,00	225,00	225,00	0,00	0,00
27892919990200	Lucília Martins da Silva Aideira	999999990	0,00	0,00	0,00	0,00	75,00	75,00	0,00	0,00
27892919990200	Conceição Gomes de Riba	999999990	0,00	0,00	0,00	0,00	75,00	75,00	0,00	0,00
27892919990200	Maria da Piedade Ferreira de Figueiredo Paiva	999999990	0,00	0,00	0,00	0,00	201,77	201,77	0,00	0,00
27892919990200	Clarinda Tavares Gomes	999999990	0,00	0,00	0,00	0,00	630,00	630,00	0,00	0,00
27892919990200	Maria José dos Santos, na Qualidade de Cabeça de C	999999990	0,00	0,00	0,00	0,00	75,00	75,00	0,00	0,00
27892919990200	Maria de Fátima dos Santos Corga	999999990	0,00	0,00	0,00	0,00	375,00	375,00	0,00	0,00
27892919990200	Maria de Oliveira Duarte	999999990	0,00	0,00	0,00	0,00	225,00	225,00	0,00	0,00
27892919990200	Almerinda Tavares de Pinho	999999990	0,00	0,00	0,00	0,00	75,00	75,00	0,00	0,00
27892919990200	Adelaide Candida Pinto Regada Oliveira	999999990	0,00	0,00	0,00	0,00	15,00	15,00	0,00	0,00

Município de São Pedro do Sul

Ano: 2020

Conta	Designação	Entidade Parceira	Saldo Inicial		Movimentos do Período		Movimentos Acumulados		Saldo Final	
			Débito	Crédito	Débito	Crédito	Débito	Crédito	Débito	Crédito
27892919990200	Lúcio de Oliveira Rio	999999990	0,00	0,00	0,00	0,00	375,00	375,00	0,00	0,00
27892919990200	Maria de Fátima de Pinho Fernandes	999999990	0,00	0,00	0,00	0,00	225,00	225,00	0,00	0,00
27892919990200	José de Oliveira	999999990	0,00	0,00	0,00	0,00	75,00	75,00	0,00	0,00
27892919990200	Laura Martins Serra	999999990	0,00	0,00	0,00	0,00	375,00	375,00	0,00	0,00
27892919990200	José Silvério da Costa Silvestre	999999990	0,00	0,00	0,00	0,00	225,00	225,00	0,00	0,00
27892919990200	Laurinda Francisca Tavares	999999990	0,00	0,00	0,00	0,00	75,00	75,00	0,00	0,00
27892919990200	Domingos Francisco Gomes Gouveia	999999990	0,00	0,00	0,00	0,00	375,00	375,00	0,00	0,00
27892919990200	Eduardo de Sousa	999999990	0,00	0,00	0,00	0,00	90,00	90,00	0,00	0,00
27892919990200	Maria de Almeida Fernandes	999999990	0,00	0,00	0,00	0,00	180,00	180,00	0,00	0,00
27892919990200	Fernando Manuel de Almeida Várzea	999999990	0,00	0,00	0,00	0,00	750,00	750,00	0,00	0,00
27892919990200	António Gomes Ribeiro	999999990	0,00	0,00	0,00	0,00	75,00	75,00	0,00	0,00
27892919990200	Almerinda Gomes	999999990	0,00	0,00	0,00	0,00	150,00	150,00	0,00	0,00
27892919990200	Maria Salomé de Paiva Martins Pereira	999999990	0,00	0,00	0,00	0,00	75,00	75,00	0,00	0,00
27892919990200	Justino da Rocha Pereira	999999990	0,00	0,00	0,00	0,00	150,00	150,00	0,00	0,00
27892919990200	Maria de Lurdes Tavares	999999990	0,00	0,00	0,00	0,00	720,00	720,00	0,00	0,00
27892919990200	Maria Lúcia Gomes Tavares	999999990	0,00	0,00	0,00	0,00	75,00	75,00	0,00	0,00
27892919990200	Isabel Maria Martins Bizarro Cardoso Rodrigues	999999990	0,00	0,00	0,00	0,00	120,45	120,45	0,00	0,00
27892919990200	Notária Rita Lança Moreira de Magalhães	999999990	0,00	0,00	0,00	0,00	0,00	0,00	0,00	0,00
27892919990200	Maria de Fátima Tavares de Oliveira	999999990	0,00	0,00	0,00	0,00	300,00	300,00	0,00	0,00
27892919990200	Maria dos Anjos Duarte Martins Mendes	999999990	0,00	0,00	0,00	0,00	150,00	150,00	0,00	0,00
27892919990200	Pedro Francisco Tavares	999999990	0,00	0,00	0,00	0,00	225,00	225,00	0,00	0,00
27892919990200	António Tavares dos Santos	999999990	0,00	0,00	0,00	0,00	795,00	795,00	0,00	0,00
27892919990200	Maria Clara de Almeida Leitão Loureiro	999999990	0,00	0,00	0,00	0,00	45,00	45,00	0,00	0,00
27892919990200	Maria da Glória Duarte Tavares	999999990	0,00	0,00	0,00	0,00	225,00	225,00	0,00	0,00
27892919990200	Fernando de Almeida Cipriano	999999990	0,00	0,00	0,00	0,00	225,00	225,00	0,00	0,00
27892919990200	Serafim Tavares	999999990	0,00	0,00	0,00	0,00	255,00	255,00	0,00	0,00
27892919990200	Amélia Gomes da Costa Figueiredo	999999990	0,00	0,00	0,00	0,00	300,00	300,00	0,00	0,00
27892919990200	Lucinda da Cruz Martins	999999990	0,00	0,00	0,00	0,00	75,00	75,00	0,00	0,00
27892919990200	Arminda Tavares Duarte	999999990	0,00	0,00	0,00	0,00	75,00	75,00	0,00	0,00
27892919990200	Manuel António Tavares	999999990	0,00	0,00	0,00	0,00	1 350,00	1 350,00	0,00	0,00
27892919990200	Manuel da Cruz Rodrigues	999999990	0,00	0,00	0,00	0,00	300,00	300,00	0,00	0,00
27892919990200	Palmira Tavares Gomes	999999990	0,00	0,00	0,00	0,00	150,00	150,00	0,00	0,00
27892919990200	Maria da Conceição Peralta de Pinho	999999990	0,00	0,00	0,00	0,00	150,00	150,00	0,00	0,00
27892919990200	Custódia de Fátima Duarte Tavares	999999990	0,00	0,00	0,00	0,00	75,00	75,00	0,00	0,00
27892919990200	João Miguel Sousa Almeida Ferreira	999999990	0,00	0,00	0,00	0,00	188,01	188,01	0,00	0,00

Município de São Pedro do Sul

Ano: 2020

Conta	Designação	Entidade Parceira	Saldo Inicial		Movimentos do Período		Movimentos Acumulados		Saldo Final	
			Débito	Crédito	Débito	Crédito	Débito	Crédito	Débito	Crédito
27892919990200	Ricardo Jorge de Oliveira Santos	999999990	0,00	0,00	0,00	0,00	568,27	568,27	0,00	0,00
27892919990200	Carlos Jorge da Rocha Almeida	999999990	0,00	0,00	0,00	0,00	3 389,08	3 389,08	0,00	0,00
27892919990200	João Luis de Almeida	999999990	0,00	0,00	0,00	0,00	3 389,08	3 389,08	0,00	0,00
27892919990200	Maria de Fátima de Almeida Lima	999999990	0,00	0,00	0,00	0,00	3 214,25	3 214,25	0,00	0,00
27892919990200	Maria Graça Pereira Quintal de Oliveira	999999990	0,00	0,00	0,00	0,00	15,00	15,00	0,00	0,00
27892919990200	Luzinda Pereira Gomes	999999990	0,00	0,00	0,00	0,00	75,00	75,00	0,00	0,00
27892919990200	Blandina Tavares de Oliveira	999999990	0,00	0,00	0,00	0,00	75,00	75,00	0,00	0,00
27892919990200	Maria da Conceição Nunes Peralta Martins	999999990	0,00	0,00	0,00	0,00	75,00	75,00	0,00	0,00
27892919990200	Sérgio da Rocha Ferreira	999999990	0,00	0,00	0,00	0,00	135,00	135,00	0,00	0,00
27892919990200	Carminda Lourenço do Rio	999999990	0,00	0,00	0,00	0,00	300,00	300,00	0,00	0,00
27892919990200	Maria do Céu Campos da Costa	999999990	0,00	0,00	0,00	0,00	300,00	300,00	0,00	0,00
27892919990200	Silvério Tavares Martins	999999990	0,00	0,00	0,00	0,00	450,00	450,00	0,00	0,00
27892919990200	Altina Tavares de Sousa	999999990	0,00	0,00	0,00	0,00	300,00	300,00	0,00	0,00
27892919990200	Celeste Cristóvão	999999990	0,00	0,00	0,00	0,00	150,00	150,00	0,00	0,00
27892919990200	Miquelina Lourenço do Rio	999999990	0,00	0,00	0,00	0,00	225,00	225,00	0,00	0,00
27892919990200	Custódia Alves Sapateiro	999999990	0,00	0,00	0,00	0,00	75,00	75,00	0,00	0,00
27892919990200	Maria de Lurdes Rodrigues de Sousa Rocha	999999990	0,00	0,00	0,00	0,00	30,00	30,00	0,00	0,00
27892919990200	Palmira Tavares Homem	999999990	0,00	0,00	0,00	0,00	240,00	240,00	0,00	0,00
27892919990200	Ana Micaela Tavares Rodrigues	999999990	0,00	0,00	0,00	0,00	51,77	51,77	0,00	0,00
27892919990200	Paulo Flávio Gomes Fernandes Rodrigues	999999990	0,00	0,00	0,00	0,00	51,77	51,77	0,00	0,00
27892919990200	Filipa Daniela Rodrigues Fernandes Covelo	999999990	0,00	0,00	0,00	0,00	51,77	51,77	0,00	0,00
27892919990200	Ana Rita Correia Silva	999999990	0,00	0,00	0,00	0,00	51,77	51,77	0,00	0,00
27892919990200	Mário Jorge Santos Duarte	999999990	0,00	0,00	0,00	0,00	51,77	51,77	0,00	0,00
27892919990200	António Pedro de Almeida da Rocha	999999990	0,00	0,00	0,00	0,00	51,77	51,77	0,00	0,00
27892919990200	Silvia Catarina Paiva Pinto	999999990	0,00	0,00	0,00	0,00	51,77	51,77	0,00	0,00
27892919990200	Ana Maria Gonçalves Colaço	999999990	0,00	0,00	0,00	0,00	51,77	51,77	0,00	0,00
27892919990200	Daniela Filipa da Silva Rodrigues	999999990	0,00	0,00	0,00	0,00	51,77	51,77	0,00	0,00
27892919990200	Maria Beatriz de Almeida Sobrinho Coelho	999999990	0,00	0,00	0,00	0,00	51,77	51,77	0,00	0,00
27892919990200	Mafalda Filipa Soares Martins Paiva	999999990	0,00	0,00	0,00	0,00	51,77	51,77	0,00	0,00
27892919990200	João Miguel dos Santos Rocha	999999990	0,00	0,00	0,00	0,00	51,77	51,77	0,00	0,00
27892919990200	Cláudia Alexandra Simões da Silva Ferreira	999999990	0,00	0,00	0,00	0,00	51,77	51,77	0,00	0,00
27892919990200	Carla Alexandra Almeida e Sousa	999999990	0,00	0,00	0,00	0,00	51,77	51,77	0,00	0,00
27892919990200	Inês Isabel Dias Martins Almeida	999999990	0,00	0,00	0,00	0,00	51,77	51,77	0,00	0,00
27892919990200	Sonia Marina de Almeida Rocha	999999990	0,00	0,00	0,00	0,00	51,77	51,77	0,00	0,00
27892919990200	Rafael Eleutério Fernandes Amaral	999999990	0,00	0,00	0,00	0,00	51,77	51,77	0,00	0,00

Município de São Pedro do Sul

Ano: 2020

Conta	Designação	Entidade Parceira	Saldo Inicial		Movimentos do Período		Movimentos Acumulados		Saldo Final	
			Débito	Crédito	Débito	Crédito	Débito	Crédito	Débito	Crédito
27892919990200	Inês Catarina Bandeira Azevedo	999999990	0,00	0,00	0,00	0,00	51,77	51,77	0,00	0,00
27892919990200	Carla Sofia Oliveira Moreira	999999990	0,00	0,00	0,00	0,00	51,77	51,77	0,00	0,00
27892919990200	Maria Helena Ribeiro Moreira Gomes da Cruz	999999990	0,00	0,00	0,00	0,00	51,77	51,77	0,00	0,00
27892919990200	Patrícia Andreia de Almeida Pinto	999999990	0,00	0,00	0,00	0,00	51,77	51,77	0,00	0,00
27892919990200	Maria Graça Gomes Ferreira Vila Nova	999999990	0,00	0,00	0,00	0,00	51,77	51,77	0,00	0,00
27892919990200	Sofia Vasconcelos Barreto	999999990	0,00	0,00	0,00	0,00	51,77	51,77	0,00	0,00
27892919990201	Álvaro Sérgio Barreto de Almeida	999999990	0,00	0,00	0,00	0,00	51,77	51,77	0,00	0,00
27892919990201	Inês Maria da Silva Coelho	999999990	0,00	0,00	0,00	0,00	6 027,00	6 027,00	0,00	0,00
27892919990201	Daniela Costa Figueiredo	999999990	0,00	0,00	0,00	0,00	6 888,00	6 888,00	0,00	0,00
27892919990201	João António de Oliveira Almeida	999999990	0,00	0,00	0,00	0,00	953,96	953,96	0,00	0,00
27892919990201	Jasminerelax - Unipessoal, Lda	999999990	0,00	0,00	0,00	0,00	153,76	153,76	0,00	0,00
27892919990201	José Carlos Paiva Pereira	999999990	0,00	0,00	0,00	0,00	150,00	150,00	0,00	0,00
27892919990201	Manuel Gomes Sebastião	999999990	0,00	0,00	0,00	0,00	90,00	90,00	0,00	0,00
27892919990201	Victor Mário de Matos Gomes	999999990	0,00	0,00	0,00	0,00	1 725,00	1 725,00	0,00	0,00
27892919990201	Pedro Daniel dos Santos Duarte	999999990	0,00	0,00	0,00	0,00	75,00	75,00	0,00	0,00
27892919990201	Olinda Tavares	999999990	0,00	0,00	0,00	0,00	675,00	675,00	0,00	0,00
27892919990201	Carlos Manuel Silva Almeida	999999990	0,00	0,00	0,00	0,00	15,00	15,00	0,00	0,00
27892919990201	Carminda Nunes de Almeida	999999990	0,00	0,00	0,00	0,00	150,00	150,00	0,00	0,00
27892919990201	Orlando Duarte da Costa Figueiredo	999999990	0,00	0,00	0,00	0,00	165,00	165,00	0,00	0,00
27892919990201	Vera Lúcia de Sousa Marinho	999999990	0,00	0,00	0,00	0,00	450,00	450,00	0,00	0,00
27892919990201	Andreia Catarina Rocha de Almeida	999999990	0,00	0,00	0,00	0,00	480,09	480,09	0,00	0,00
27892919990201	Sabina Gabriela Pinto Gomes	999999990	0,00	0,00	0,00	0,00	298,26	298,26	0,00	0,00
27892919990201	Olga Mukheeva	999999990	0,00	0,00	0,00	0,00	344,82	344,82	0,00	0,00
27892919990201	Carla Sofia Figueiredo de Almeida Ladeira	999999990	0,00	0,00	0,00	0,00	300,00	300,00	0,00	0,00
27892919990201	Maria Tavares Gomes, na qualidade de cabeça de cas	999999990	0,00	0,00	0,00	0,00	225,00	225,00	0,00	0,00
27892919990201	Rui Pedro Lopes Cardoso	999999990	0,00	0,00	0,00	0,00	1 917,80	1 917,80	0,00	0,00
27892919990201	Débora Cristina Pereira deAlmeida	999999990	0,00	0,00	0,00	0,00	300,00	300,00	0,00	0,00
27892919990201	Delmar de Almeida Santos	999999990	0,00	0,00	0,00	0,00	271,90	271,90	0,00	0,00
27892919990201	Alexandre Miguel de Almeida Pereira	999999990	0,00	0,00	0,00	0,00	153,75	153,75	0,00	0,00
27892919990201	Maria Matilde Costa de Almeida	999999990	0,00	0,00	0,00	0,00	532,67	532,67	0,00	0,00
27892919990201	Nuno Miguel Pereira Dias	999999990	0,00	0,00	0,00	0,00	85,25	85,25	0,00	0,00
27892919990201	Pedro Alexandre Batista Pereira	999999990	0,00	0,00	0,00	0,00	436,65	436,65	0,00	0,00
27892919990201	Bárbara João Cerqueira Rodrigues	999999990	0,00	0,00	0,00	0,00	763,16	763,16	0,00	0,00
27892919990201	Norberto Dias Marques	999999990	0,00	0,00	0,00	0,00	166,81	166,81	0,00	0,00
27892919990201	Andreia Filipa Rodrigues da Silva	999999990	0,00	0,00	0,00	0,00	210,60	210,60	0,00	0,00

Município de São Pedro do Sul

Ano: 2020

Conta	Designação	Entidade Parceira	Saldo Inicial		Movimentos do Período		Movimentos Acumulados		Saldo Final	
			Débito	Crédito	Débito	Crédito	Débito	Crédito	Débito	Crédito
27892919990201	Carla Sofia Almeida	999999990	0,00	0,00	0,00	0,00	126,19	126,19	0,00	0,00
27892919990201	Sílvia Teresa de Oliveira Pinto	999999990	0,00	0,00	0,00	0,00	180,81	180,81	0,00	0,00
27892919990201	Tânia Raquel da Silva Lopes	999999990	0,00	0,00	0,00	0,00	50,00	50,00	0,00	0,00
27892919990201	Jéssica Vanessa Santos Marques Silva	999999990	0,00	0,00	0,00	0,00	0,00	0,00	0,00	0,00
2789292	Exigível a mais de 12 meses	999999990	0,00	0,00	0,00	0,00	0,00	69 485,78	0,00	69 485,78
27892921	Estado	999999990	0,00	0,00	0,00	0,00	0,00	0,00	0,00	0,00
27892922	Serviços e Fundos Autónomos	999999990	0,00	0,00	0,00	0,00	0,00	0,00	0,00	0,00
27892923	Administração Local	999999990	0,00	0,00	0,00	0,00	0,00	0,00	0,00	0,00
278929231	Associações de Municípios	999999990	0,00	0,00	0,00	0,00	0,00	0,00	0,00	0,00
278929232	Municípios	999999990	0,00	0,00	0,00	0,00	0,00	0,00	0,00	0,00
278929233	Serviços Municipalizados	999999990	0,00	0,00	0,00	0,00	0,00	0,00	0,00	0,00
278929234	Associações de Freguesias	999999990	0,00	0,00	0,00	0,00	0,00	0,00	0,00	0,00
278929235	Freguesias	999999990	0,00	0,00	0,00	0,00	0,00	0,00	0,00	0,00
278929236	Empresas Locais	999999990	0,00	0,00	0,00	0,00	0,00	0,00	0,00	0,00
278929239	Outros	999999990	0,00	0,00	0,00	0,00	0,00	0,00	0,00	0,00
27892924	Administração Regional	999999990	0,00	0,00	0,00	0,00	0,00	0,00	0,00	0,00
278929241	RAA	999999990	0,00	0,00	0,00	0,00	0,00	0,00	0,00	0,00
278929242	RAM	999999990	0,00	0,00	0,00	0,00	0,00	0,00	0,00	0,00
27892925	Segurança Social	999999990	0,00	0,00	0,00	0,00	0,00	0,00	0,00	0,00
27892929	Outras entidades	999999990	0,00	0,00	0,00	0,00	0,00	69 485,78	0,00	69 485,78
2789292901	Operações de Tesouraria e Retenções e Descontos	999999990	0,00	0,00	0,00	0,00	0,00	0,00	0,00	0,00
27892929011	Retenções e Descontos	999999990	0,00	0,00	0,00	0,00	0,00	0,00	0,00	0,00
27892929012	Operações de tesouraria - Cobrança/pagamento	999999990	0,00	0,00	0,00	0,00	0,00	0,00	0,00	0,00
27892929013	Operações de tesouraria -Passagem	999999990	0,00	0,00	0,00	0,00	0,00	0,00	0,00	0,00
2789292999	Outras Entidades	999999990	0,00	0,00	0,00	0,00	0,00	69 485,78	0,00	69 485,78
278929299902	Credores - Outras entidades	999999990	0,00	0,00	0,00	0,00	0,00	69 485,78	0,00	69 485,78
27892929990200	Alberto Tavares Fonseca	999999990	0,00	0,00	0,00	0,00	0,00	69 485,78	0,00	69 485,78
279	Perdas por imparidade acumuladas	999999990	0,00	0,00	0,00	0,00	0,00	0,00	0,00	0,00
2791	Devedores por contratos de cedência	999999990	0,00	0,00	0,00	0,00	0,00	0,00	0,00	0,00
27911	Realizável até 12 meses	999999990	0,00	0,00	0,00	0,00	0,00	0,00	0,00	0,00
27912	Realizável a mais de 12 meses	999999990	0,00	0,00	0,00	0,00	0,00	0,00	0,00	0,00
2792	Fornecedores de investimentos	999999990	0,00	0,00	0,00	0,00	0,00	0,00	0,00	0,00
2793	Devedores por alienação de ativos fixos	999999990	0,00	0,00	0,00	0,00	0,00	0,00	0,00	0,00
27931	Realizável até 12 meses	999999990	0,00	0,00	0,00	0,00	0,00	0,00	0,00	0,00
27932	Realizável a mais de 12 meses	999999990	0,00	0,00	0,00	0,00	0,00	0,00	0,00	0,00

Município de São Pedro do Sul

Ano: 2020

Conta	Designação	Entidade Parceira	Saldo Inicial		Movimentos do Período		Movimentos Acumulados		Saldo Final	
			Débito	Crédito	Débito	Crédito	Débito	Crédito	Débito	Crédito
2794	Devedores por prestações sociais a repor	999999990	0,00	0,00	0,00	0,00	0,00	0,00	0,00	0,00
27941	Realizável até 12 meses	999999990	0,00	0,00	0,00	0,00	0,00	0,00	0,00	0,00
27942	Realizável a mais de 12 meses	999999990	0,00	0,00	0,00	0,00	0,00	0,00	0,00	0,00
2795	Devedores por empréstimos não bonificados	999999990	0,00	0,00	0,00	0,00	0,00	0,00	0,00	0,00
27951	De curto prazo	999999990	0,00	0,00	0,00	0,00	0,00	0,00	0,00	0,00
27952	De médio e longo prazo - Realizável a curto prazo	999999990	0,00	0,00	0,00	0,00	0,00	0,00	0,00	0,00
27953	De médio e longo prazo - Realizável a médio e longo p	999999990	0,00	0,00	0,00	0,00	0,00	0,00	0,00	0,00
2796	Cauções - Entregues a terceiros	999999990	0,00	0,00	0,00	0,00	0,00	0,00	0,00	0,00
2799	Outros devedores	999999990	0,00	0,00	0,00	0,00	0,00	0,00	0,00	0,00
27991	Realizável até 12 meses	999999990	0,00	0,00	0,00	0,00	0,00	0,00	0,00	0,00
27992	Realizável a mais de 12 meses	999999990	0,00	0,00	0,00	0,00	0,00	0,00	0,00	0,00
28	Diferimentos	999999990	32 241,86	16 390 362,68	0,00	0,00	16 455 858,03	16 429 669,63	26 188,40	0,00
281	Gastos a reconhecer	999999990	32 241,86	0,00	0,00	0,00	67 147,88	33 212,58	33 935,30	0,00
2811	Transferências e subsídios concedidos com condições	999999990	0,00	0,00	0,00	0,00	1 352,98	0,00	1 352,98	0,00
28111	A reconhecer até 12 meses	999999990	0,00	0,00	0,00	0,00	1 352,98	0,00	1 352,98	0,00
28112	A reconhecer a mais de 12 meses	999999990	0,00	0,00	0,00	0,00	0,00	0,00	0,00	0,00
2819	Outros	999999990	32 241,86	0,00	0,00	0,00	65 794,90	33 212,58	32 582,32	0,00
28191	A reconhecer até 12 meses	999999990	32 241,86	0,00	0,00	0,00	65 794,90	33 212,58	32 582,32	0,00
281911	Descontos de emissão de obrigações	999999990	0,00	0,00	0,00	0,00	0,00	0,00	0,00	0,00
281912	Diferenças de câmbio desfavoráveis	999999990	0,00	0,00	0,00	0,00	0,00	0,00	0,00	0,00
281919	Outros	999999990	32 241,86	0,00	0,00	0,00	65 794,90	33 212,58	32 582,32	0,00
28192	A reconhecer a mais de 12 meses	999999990	0,00	0,00	0,00	0,00	0,00	0,00	0,00	0,00
281921	Descontos de emissão de obrigações	999999990	0,00	0,00	0,00	0,00	0,00	0,00	0,00	0,00
281922	Diferenças de câmbio desfavoráveis	999999990	0,00	0,00	0,00	0,00	0,00	0,00	0,00	0,00
281929	Outros	999999990	0,00	0,00	0,00	0,00	0,00	0,00	0,00	0,00
282	Rendimentos a reconhecer	999999990	0,00	16 390 362,68	0,00	0,00	16 388 710,15	16 396 457,05	0,00	7 746,90
2821	Transferências e subsídios correntes obtidos com conc	999999990	0,00	0,00	0,00	0,00	0,00	0,00	0,00	0,00
2822	Transferências e subsídios de capital obtidos com conc	999999990	0,00	16 374 329,99	0,00	0,00	16 374 329,99	16 374 329,99	0,00	0,00
28221	A reconhecer até 12 meses	999999990	0,00	16 374 329,99	0,00	0,00	16 374 329,99	16 374 329,99	0,00	0,00
282211	Administrações Públicas	999999990	0,00	0,00	0,00	0,00	0,00	0,00	0,00	0,00
2822111	Estado	999999990	0,00	0,00	0,00	0,00	0,00	0,00	0,00	0,00
28221111	Cooperação Tecnica e Financeira	999999990	0,00	0,00	0,00	0,00	0,00	0,00	0,00	0,00
282211111	Protocolos	999999990	0,00	0,00	0,00	0,00	0,00	0,00	0,00	0,00
282211112	Contratos-Programa	999999990	0,00	0,00	0,00	0,00	0,00	0,00	0,00	0,00
282211119	Outros	999999990	0,00	0,00	0,00	0,00	0,00	0,00	0,00	0,00

Município de São Pedro do Sul

Ano: 2020

Conta	Designação	Entidade Parceira	Saldo Inicial		Movimentos do Período		Movimentos Acumulados		Saldo Final	
			Débito	Crédito	Débito	Crédito	Débito	Crédito	Débito	Crédito
28221119	Outros	999999990	0,00	0,00	0,00	0,00	0,00	0,00	0,00	0,00
2822112	Serviços e Fundos Autónomos	999999990	0,00	0,00	0,00	0,00	0,00	0,00	0,00	0,00
28221121	IHRU	999999990	0,00	0,00	0,00	0,00	0,00	0,00	0,00	0,00
28221129	Outros	999999990	0,00	0,00	0,00	0,00	0,00	0,00	0,00	0,00
2822113	Administração Local	999999990	0,00	0,00	0,00	0,00	0,00	0,00	0,00	0,00
28221131	Associações Municípios	999999990	0,00	0,00	0,00	0,00	0,00	0,00	0,00	0,00
28221132	Municípios	999999990	0,00	0,00	0,00	0,00	0,00	0,00	0,00	0,00
28221133	Serviços Municipalizados	999999990	0,00	0,00	0,00	0,00	0,00	0,00	0,00	0,00
28221134	Associações de Freguesias	999999990	0,00	0,00	0,00	0,00	0,00	0,00	0,00	0,00
28221135	Freguesias	999999990	0,00	0,00	0,00	0,00	0,00	0,00	0,00	0,00
28221136	Empresas Locais	999999990	0,00	0,00	0,00	0,00	0,00	0,00	0,00	0,00
28221139	Outros	999999990	0,00	0,00	0,00	0,00	0,00	0,00	0,00	0,00
2822114	Admnistração Regional	999999990	0,00	0,00	0,00	0,00	0,00	0,00	0,00	0,00
28221141	RAA	999999990	0,00	0,00	0,00	0,00	0,00	0,00	0,00	0,00
28221142	RAM	999999990	0,00	0,00	0,00	0,00	0,00	0,00	0,00	0,00
2822115	Segurança Social	999999990	0,00	0,00	0,00	0,00	0,00	0,00	0,00	0,00
2822119	Outras entidades	999999990	0,00	0,00	0,00	0,00	0,00	0,00	0,00	0,00
282212	Instituíções sem Fins Lucrativos	999999990	0,00	0,00	0,00	0,00	0,00	0,00	0,00	0,00
282213	Famílias	999999990	0,00	0,00	0,00	0,00	0,00	0,00	0,00	0,00
282214	Resto do Mundo	999999990	0,00	0,00	0,00	0,00	0,00	0,00	0,00	0,00
282215	Sociedades e quase sociedades não financeiras	999999990	0,00	0,00	0,00	0,00	0,00	0,00	0,00	0,00
282219	Outras entidades	999999990	0,00	16 374 329,99	0,00	0,00	16 374 329,99	16 374 329,99	0,00	0,00
28222	A reconhecer a mais de 12 meses	999999990	0,00	0,00	0,00	0,00	0,00	0,00	0,00	0,00
282221	Administrações Públicas	999999990	0,00	0,00	0,00	0,00	0,00	0,00	0,00	0,00
2822211	Estado	999999990	0,00	0,00	0,00	0,00	0,00	0,00	0,00	0,00
28222111	Cooperação Tecnica e Financeira	999999990	0,00	0,00	0,00	0,00	0,00	0,00	0,00	0,00
282221111	Protocolos	999999990	0,00	0,00	0,00	0,00	0,00	0,00	0,00	0,00
282221112	Contratos-Programa	999999990	0,00	0,00	0,00	0,00	0,00	0,00	0,00	0,00
282221119	Outros	999999990	0,00	0,00	0,00	0,00	0,00	0,00	0,00	0,00
28222119	Outros	999999990	0,00	0,00	0,00	0,00	0,00	0,00	0,00	0,00
2822212	Serviços e Fundos Autónomos	999999990	0,00	0,00	0,00	0,00	0,00	0,00	0,00	0,00
28222121	IHRU	999999990	0,00	0,00	0,00	0,00	0,00	0,00	0,00	0,00
28222129	Outros	999999990	0,00	0,00	0,00	0,00	0,00	0,00	0,00	0,00
2822213	Administração Local	999999990	0,00	0,00	0,00	0,00	0,00	0,00	0,00	0,00
28222131	Associações Municípios	999999990	0,00	0,00	0,00	0,00	0,00	0,00	0,00	0,00

Município de São Pedro do Sul

Ano: 2020

Conta	Designação	Entidade Parceira	Saldo Inicial		Movimentos do Período		Movimentos Acumulados		Saldo Final	
			Débito	Crédito	Débito	Crédito	Débito	Crédito	Débito	Crédito
28222132	Municípios	999999990	0,00	0,00	0,00	0,00	0,00	0,00	0,00	0,00
28222133	Serviços Municipalizados	999999990	0,00	0,00	0,00	0,00	0,00	0,00	0,00	0,00
28222134	Associações de Freguesias	999999990	0,00	0,00	0,00	0,00	0,00	0,00	0,00	0,00
28222135	Freguesias	999999990	0,00	0,00	0,00	0,00	0,00	0,00	0,00	0,00
28222136	Empresas Locais	999999990	0,00	0,00	0,00	0,00	0,00	0,00	0,00	0,00
28222139	Outros	999999990	0,00	0,00	0,00	0,00	0,00	0,00	0,00	0,00
2822214	Admnistração Regional	999999990	0,00	0,00	0,00	0,00	0,00	0,00	0,00	0,00
28222141	RAA	999999990	0,00	0,00	0,00	0,00	0,00	0,00	0,00	0,00
28222142	RAM	999999990	0,00	0,00	0,00	0,00	0,00	0,00	0,00	0,00
2822215	Segurança Social	999999990	0,00	0,00	0,00	0,00	0,00	0,00	0,00	0,00
2822219	Outras entidades	999999990	0,00	0,00	0,00	0,00	0,00	0,00	0,00	0,00
282222	Instituíções sem Fins Lucrativos	999999990	0,00	0,00	0,00	0,00	0,00	0,00	0,00	0,00
282223	Famílias	999999990	0,00	0,00	0,00	0,00	0,00	0,00	0,00	0,00
282224	Resto do Mundo	999999990	0,00	0,00	0,00	0,00	0,00	0,00	0,00	0,00
282225	Sociedades e quase sociedades não financeiras	999999990	0,00	0,00	0,00	0,00	0,00	0,00	0,00	0,00
282229	Outras entidades	999999990	0,00	0,00	0,00	0,00	0,00	0,00	0,00	0,00
2823	Rendimentos da área da educação	999999990	0,00	0,00	0,00	0,00	0,00	0,00	0,00	0,00
28231	Propinas	999999990	0,00	0,00	0,00	0,00	0,00	0,00	0,00	0,00
28232	Seguro escolar	999999990	0,00	0,00	0,00	0,00	0,00	0,00	0,00	0,00
28239	Outros	999999990	0,00	0,00	0,00	0,00	0,00	0,00	0,00	0,00
282391	A reconhecer até 12 meses	999999990	0,00	0,00	0,00	0,00	0,00	0,00	0,00	0,00
282392	A reconhecer a mais de 12 meses	999999990	0,00	0,00	0,00	0,00	0,00	0,00	0,00	0,00
2824	Acordos de concessão de serviços	999999990	0,00	0,00	0,00	0,00	0,00	0,00	0,00	0,00
282401	Serviços de saúde	999999990	0,00	0,00	0,00	0,00	0,00	0,00	0,00	0,00
2824011	A reconhecer até 12 meses	999999990	0,00	0,00	0,00	0,00	0,00	0,00	0,00	0,00
2824012	A reconhecer a mais de 12 meses	999999990	0,00	0,00	0,00	0,00	0,00	0,00	0,00	0,00
282402	Infraestruturas de transportes e parques de estacionan	999999990	0,00	0,00	0,00	0,00	0,00	0,00	0,00	0,00
2824021	A reconhecer até 12 meses	999999990	0,00	0,00	0,00	0,00	0,00	0,00	0,00	0,00
2824022	A reconhecer a mais de 12 meses	999999990	0,00	0,00	0,00	0,00	0,00	0,00	0,00	0,00
282403	Serviços de transporte	999999990	0,00	0,00	0,00	0,00	0,00	0,00	0,00	0,00
2824031	A reconhecer até 12 meses	999999990	0,00	0,00	0,00	0,00	0,00	0,00	0,00	0,00
2824032	A reconhecer a mais de 12 meses	999999990	0,00	0,00	0,00	0,00	0,00	0,00	0,00	0,00
282404	Serviços de alojamento e de restauração	999999990	0,00	0,00	0,00	0,00	0,00	0,00	0,00	0,00
2824041	A reconhecer até 12 meses	999999990	0,00	0,00	0,00	0,00	0,00	0,00	0,00	0,00
2824042	A reconhecer a mais de 12 meses	999999990	0,00	0,00	0,00	0,00	0,00	0,00	0,00	0,00

Município de São Pedro do Sul

Ano: 2020

Conta	Designação	Entidade Parceira	Saldo Inicial		Movimentos do Período		Movimentos Acumulados		Saldo Final	
			Débito	Crédito	Débito	Crédito	Débito	Crédito	Débito	Crédito
282405	Espaços de desporto, cultura e lazer	999999990	0,00	0,00	0,00	0,00	0,00	0,00	0,00	0,00
2824051	A reconhecer até 12 meses	999999990	0,00	0,00	0,00	0,00	0,00	0,00	0,00	0,00
2824052	A reconhecer a mais de 12 meses	999999990	0,00	0,00	0,00	0,00	0,00	0,00	0,00	0,00
282406	Serviço de fornecimento de água	999999990	0,00	0,00	0,00	0,00	0,00	0,00	0,00	0,00
2824061	A reconhecer até 12 meses	999999990	0,00	0,00	0,00	0,00	0,00	0,00	0,00	0,00
2824062	A reconhecer a mais de 12 meses	999999990	0,00	0,00	0,00	0,00	0,00	0,00	0,00	0,00
282407	Serviço de recolha e tratamento de resíduos sólidos e	999999990	0,00	0,00	0,00	0,00	0,00	0,00	0,00	0,00
2824071	A reconhecer até 12 meses	999999990	0,00	0,00	0,00	0,00	0,00	0,00	0,00	0,00
2824072	A reconhecer a mais de 12 meses	999999990	0,00	0,00	0,00	0,00	0,00	0,00	0,00	0,00
282408	Tecnologias de informação e comunicação	999999990	0,00	0,00	0,00	0,00	0,00	0,00	0,00	0,00
2824081	A reconhecer até 12 meses	999999990	0,00	0,00	0,00	0,00	0,00	0,00	0,00	0,00
2824082	A reconhecer a mais de 12 meses	999999990	0,00	0,00	0,00	0,00	0,00	0,00	0,00	0,00
282409	Ativos no subsolo	999999990	0,00	0,00	0,00	0,00	0,00	0,00	0,00	0,00
2824091	A reconhecer até 12 meses	999999990	0,00	0,00	0,00	0,00	0,00	0,00	0,00	0,00
2824092	A reconhecer a mais de 12 meses	999999990	0,00	0,00	0,00	0,00	0,00	0,00	0,00	0,00
282499	Outras concessões	999999990	0,00	0,00	0,00	0,00	0,00	0,00	0,00	0,00
2824991	A reconhecer até 12 meses	999999990	0,00	0,00	0,00	0,00	0,00	0,00	0,00	0,00
2824992	A reconhecer a mais de 12 meses	999999990	0,00	0,00	0,00	0,00	0,00	0,00	0,00	0,00
2829	Outros	999999990	0,00	16 032,69	0,00	0,00	14 380,16	22 127,06	0,00	7 746,90
28291	A reconhecer até 12 meses	999999990	0,00	16 032,69	0,00	0,00	14 380,16	22 127,06	0,00	7 746,90
282911	Imposto Único de Circulação (IUC)	999999990	0,00	0,00	0,00	0,00	0,00	0,00	0,00	0,00
282912	Diferenças de câmbio favoráveis	999999990	0,00	0,00	0,00	0,00	0,00	0,00	0,00	0,00
282919	Outros	999999990	0,00	16 032,69	0,00	0,00	14 380,16	22 127,06	0,00	7 746,90
28292	A reconhecer a mais de 12 meses	999999990	0,00	0,00	0,00	0,00	0,00	0,00	0,00	0,00
282921	Imposto Único de Circulação (IUC)	999999990	0,00	0,00	0,00	0,00	0,00	0,00	0,00	0,00
282922	Diferenças de câmbio favoráveis	999999990	0,00	0,00	0,00	0,00	0,00	0,00	0,00	0,00
282929	Outros	999999990	0,00	0,00	0,00	0,00	0,00	0,00	0,00	0,00
29	Provisões	999999990	0,00	534 576,71	0,00	0,00	280 884,06	648 965,86	0,00	368 081,80
291	Impostos, contribuições e juros de mora	999999990	0,00	0,00	0,00	0,00	0,00	0,00	0,00	0,00
2911	Impostos	999999990	0,00	0,00	0,00	0,00	0,00	0,00	0,00	0,00
2912	Contribuições	999999990	0,00	0,00	0,00	0,00	0,00	0,00	0,00	0,00
2913	Juros de mora	999999990	0,00	0,00	0,00	0,00	0,00	0,00	0,00	0,00
292	Garantias a clientes	999999990	0,00	0,00	0,00	0,00	0,00	0,00	0,00	0,00
293	Processos judiciais em curso	999999990	0,00	534 576,71	0,00	0,00	280 884,06	648 965,86	0,00	368 081,80
294	Acidentes de trabalho e doenças profissionais	999999990	0,00	0,00	0,00	0,00	0,00	0,00	0,00	0,00

Município de São Pedro do Sul

Ano: 2020

Conta	Designação	Entidade Parceira	Saldo Inicial		Movimentos do Período		Movimentos Acumulados		Saldo Final	
			Débito	Crédito	Débito	Crédito	Débito	Crédito	Débito	Crédito
295	Matérias ambientais	999999990	0,00	0,00	0,00	0,00	0,00	0,00	0,00	0,00
296	Contratos onerosos	999999990	0,00	0,00	0,00	0,00	0,00	0,00	0,00	0,00
297	Reestruturação e reorganização	999999990	0,00	0,00	0,00	0,00	0,00	0,00	0,00	0,00
299	Outras provisões	999999990	0,00	0,00	0,00	0,00	0,00	0,00	0,00	0,00
31	Compras	999999990	0,00	0,00	0,00	0,00	267 215,14	267 215,14	0,00	0,00
310	Inventários estratégicos	999999990	0,00	0,00	0,00	0,00	0,00	0,00	0,00	0,00
311	Mercadorias	999999990	0,00	0,00	0,00	0,00	0,00	0,00	0,00	0,00
3111	Restauração	999999990	0,00	0,00	0,00	0,00	0,00	0,00	0,00	0,00
3112	Livraria, papelaria e artigos institucionais para venda	999999990	0,00	0,00	0,00	0,00	0,00	0,00	0,00	0,00
3113	Medicamentos e outros produtos de higiene e saúde p	999999990	0,00	0,00	0,00	0,00	0,00	0,00	0,00	0,00
3114	Terrenos e propriedades	999999990	0,00	0,00	0,00	0,00	0,00	0,00	0,00	0,00
3117	Água	999999990	0,00	0,00	0,00	0,00	0,00	0,00	0,00	0,00
3119	Outras mercadorias	999999990	0,00	0,00	0,00	0,00	0,00	0,00	0,00	0,00
31191	Habitação Social	999999990	0,00	0,00	0,00	0,00	0,00	0,00	0,00	0,00
31192	Eletricidade	999999990	0,00	0,00	0,00	0,00	0,00	0,00	0,00	0,00
31199	Outras	999999990	0,00	0,00	0,00	0,00	0,00	0,00	0,00	0,00
312	Matérias-primas, subsidiárias e de consumo	999999990	0,00	0,00	0,00	0,00	267 215,14	267 215,14	0,00	0,00
3121	Matérias-primas	999999990	0,00	0,00	0,00	0,00	0,00	0,00	0,00	0,00
3122	Matérias subsidiárias	999999990	0,00	0,00	0,00	0,00	0,00	0,00	0,00	0,00
3123	Embalagens	999999990	0,00	0,00	0,00	0,00	0,00	0,00	0,00	0,00
3124	Peças e outros materiais de manutenção	999999990	0,00	0,00	0,00	0,00	0,00	0,00	0,00	0,00
31241	Peças para Máquinas e Viaturas	999999990	0,00	0,00	0,00	0,00	0,00	0,00	0,00	0,00
312411	Pneus - Máquinas e Viaturas	999999990	0,00	0,00	0,00	0,00	0,00	0,00	0,00	0,00
312412	Outras Peças para manutenção - Maq. E Viat.	999999990	0,00	0,00	0,00	0,00	0,00	0,00	0,00	0,00
3125	Alimentação - géneros para confecionar	999999990	0,00	0,00	0,00	0,00	0,00	0,00	0,00	0,00
3126	Matérias de consumo clínico	999999990	0,00	0,00	0,00	0,00	0,00	0,00	0,00	0,00
3129	Outros materiais diversos de consumo	999999990	0,00	0,00	0,00	0,00	267 215,14	267 215,14	0,00	0,00
31291	Combustíveis e Lubrificantes	999999990	0,00	0,00	0,00	0,00	0,00	0,00	0,00	0,00
312911	Gasóleo	999999990	0,00	0,00	0,00	0,00	0,00	0,00	0,00	0,00
3129111	Gasóleo - Máquinas e Viaturas	999999990	0,00	0,00	0,00	0,00	0,00	0,00	0,00	0,00
3129112	Gasóleo - Outros	999999990	0,00	0,00	0,00	0,00	0,00	0,00	0,00	0,00
312912	Gasolina	999999990	0,00	0,00	0,00	0,00	0,00	0,00	0,00	0,00
3129121	Gasolina - Máquinas e Viaturas	999999990	0,00	0,00	0,00	0,00	0,00	0,00	0,00	0,00
3129122	Gasolina - Outros	999999990	0,00	0,00	0,00	0,00	0,00	0,00	0,00	0,00
312913	Óleos e Lubrificantes	999999990	0,00	0,00	0,00	0,00	0,00	0,00	0,00	0,00

Município de São Pedro do Sul

Ano: 2020

Conta	Designação	Entidade Parceira	Saldo Inicial		Movimentos do Período		Movimentos Acumulados		Saldo Final	
			Débito	Crédito	Débito	Crédito	Débito	Crédito	Débito	Crédito
3129131	Óleos e Lubrificantes - Máquinas e Viaturas	999999990	0,00	0,00	0,00	0,00	0,00	0,00	0,00	0,00
3129132	Óleos e Lubrificantes - Outros	999999990	0,00	0,00	0,00	0,00	0,00	0,00	0,00	0,00
312914	Gás	999999990	0,00	0,00	0,00	0,00	0,00	0,00	0,00	0,00
3129141	Gás - Máquinas e Viaturas	999999990	0,00	0,00	0,00	0,00	0,00	0,00	0,00	0,00
3129142	Gás - Outros	999999990	0,00	0,00	0,00	0,00	0,00	0,00	0,00	0,00
312919	Outros	999999990	0,00	0,00	0,00	0,00	0,00	0,00	0,00	0,00
3129191	Outros Combustíveis - Máquinas e Viaturas	999999990	0,00	0,00	0,00	0,00	0,00	0,00	0,00	0,00
3129192	Outros Combustíveis - Outros	999999990	0,00	0,00	0,00	0,00	0,00	0,00	0,00	0,00
31292	Ferramentas e Utensílios	999999990	0,00	0,00	0,00	0,00	0,00	0,00	0,00	0,00
31293	Artigos de Higiene e Limpeza	999999990	0,00	0,00	0,00	0,00	0,00	0,00	0,00	0,00
31294	Materiais de Construção	999999990	0,00	0,00	0,00	0,00	0,00	0,00	0,00	0,00
31299	Outros	999999990	0,00	0,00	0,00	0,00	267 215,14	267 215,14	0,00	0,00
312991	Outros	999999990	0,00	0,00	0,00	0,00	251 454,13	251 454,13	0,00	0,00
312992	Materiais de Consumo Interno	999999990	0,00	0,00	0,00	0,00	15 761,01	15 761,01	0,00	0,00
313	Ativos biológicos	999999990	0,00	0,00	0,00	0,00	0,00	0,00	0,00	0,00
3131	Animais consumíveis	999999990	0,00	0,00	0,00	0,00	0,00	0,00	0,00	0,00
3132	Plantas consumíveis	999999990	0,00	0,00	0,00	0,00	0,00	0,00	0,00	0,00
3133	Animais de produção	999999990	0,00	0,00	0,00	0,00	0,00	0,00	0,00	0,00
3134	Plantas de produção	999999990	0,00	0,00	0,00	0,00	0,00	0,00	0,00	0,00
317	Devoluções de compras	999999990	0,00	0,00	0,00	0,00	0,00	0,00	0,00	0,00
3171	Mercadorias	999999990	0,00	0,00	0,00	0,00	0,00	0,00	0,00	0,00
31711	Restauração	999999990	0,00	0,00	0,00	0,00	0,00	0,00	0,00	0,00
31712	Livraria, papelaria e artigos institucionais para venda	999999990	0,00	0,00	0,00	0,00	0,00	0,00	0,00	0,00
31713	Medicamentos e outros produtos de higiene e saúde pa	999999990	0,00	0,00	0,00	0,00	0,00	0,00	0,00	0,00
31714	Terrenos e propriedades	999999990	0,00	0,00	0,00	0,00	0,00	0,00	0,00	0,00
31717	Água	999999990	0,00	0,00	0,00	0,00	0,00	0,00	0,00	0,00
31719	Outras mercadorias	999999990	0,00	0,00	0,00	0,00	0,00	0,00	0,00	0,00
317191	Habitação Social	999999990	0,00	0,00	0,00	0,00	0,00	0,00	0,00	0,00
317192	Eletricidade	999999990	0,00	0,00	0,00	0,00	0,00	0,00	0,00	0,00
317193	Outras	999999990	0,00	0,00	0,00	0,00	0,00	0,00	0,00	0,00
3172	Matérias-primas, subsidiárias e de consumo	999999990	0,00	0,00	0,00	0,00	0,00	0,00	0,00	0,00
31721	Matérias-primas	999999990	0,00	0,00	0,00	0,00	0,00	0,00	0,00	0,00
31722	Matérias subsidiárias	999999990	0,00	0,00	0,00	0,00	0,00	0,00	0,00	0,00
31723	Embalagens	999999990	0,00	0,00	0,00	0,00	0,00	0,00	0,00	0,00
3174	Peças e outros materiais de manutenção	999999990	0,00	0,00	0,00	0,00	0,00	0,00	0,00	0,00

Município de São Pedro do Sul

Ano: 2020

Conta	Designação	Entidade Parceira	Saldo Inicial		Movimentos do Período		Movimentos Acumulados		Saldo Final	
			Débito	Crédito	Débito	Crédito	Débito	Crédito	Débito	Crédito
31741	Peças para Máquinas e Viaturas	999999990	0,00	0,00	0,00	0,00	0,00	0,00	0,00	0,00
317411	Pneus - Máquinas e Viaturas	999999990	0,00	0,00	0,00	0,00	0,00	0,00	0,00	0,00
317412	Outras Peças para manutenção - Maq. E Viat.	999999990	0,00	0,00	0,00	0,00	0,00	0,00	0,00	0,00
3175	Alimentação – géneros para confecionar	999999990	0,00	0,00	0,00	0,00	0,00	0,00	0,00	0,00
3177	Materiais de Consumo Clínico	999999990	0,00	0,00	0,00	0,00	0,00	0,00	0,00	0,00
3178	Outros materiais diversos de consumo	999999990	0,00	0,00	0,00	0,00	0,00	0,00	0,00	0,00
31781	Combustíveis e lubrificantes	999999990	0,00	0,00	0,00	0,00	0,00	0,00	0,00	0,00
317811	Gasóleo	999999990	0,00	0,00	0,00	0,00	0,00	0,00	0,00	0,00
3178111	Gasóleo - Máquinas e Viaturas	999999990	0,00	0,00	0,00	0,00	0,00	0,00	0,00	0,00
3178112	Gasóleo - Outros	999999990	0,00	0,00	0,00	0,00	0,00	0,00	0,00	0,00
317812	Gasolina	999999990	0,00	0,00	0,00	0,00	0,00	0,00	0,00	0,00
3178121	Gasolina - Máquinas e Viaturas	999999990	0,00	0,00	0,00	0,00	0,00	0,00	0,00	0,00
3178122	Gasolina - Outros	999999990	0,00	0,00	0,00	0,00	0,00	0,00	0,00	0,00
317813	Óleos e Lubrificantes	999999990	0,00	0,00	0,00	0,00	0,00	0,00	0,00	0,00
3178131	Óleos e Lubrificantes - Máquinas e Viaturas	999999990	0,00	0,00	0,00	0,00	0,00	0,00	0,00	0,00
3178132	Óleos e Lubrificantes - Outros	999999990	0,00	0,00	0,00	0,00	0,00	0,00	0,00	0,00
317814	Gás	999999990	0,00	0,00	0,00	0,00	0,00	0,00	0,00	0,00
3178141	Gás - Máquinas e Viaturas	999999990	0,00	0,00	0,00	0,00	0,00	0,00	0,00	0,00
3178142	Gás - Outros	999999990	0,00	0,00	0,00	0,00	0,00	0,00	0,00	0,00
317819	Outros	999999990	0,00	0,00	0,00	0,00	0,00	0,00	0,00	0,00
3178191	Outros Combustíveis - Máquinas e Viaturas	999999990	0,00	0,00	0,00	0,00	0,00	0,00	0,00	0,00
3178192	Outros Combustíveis - Outros	999999990	0,00	0,00	0,00	0,00	0,00	0,00	0,00	0,00
31782	Ferramentas e Utensílios	999999990	0,00	0,00	0,00	0,00	0,00	0,00	0,00	0,00
31783	Artigos de Higiene e Limpeza	999999990	0,00	0,00	0,00	0,00	0,00	0,00	0,00	0,00
31784	Materiais de Construção	999999990	0,00	0,00	0,00	0,00	0,00	0,00	0,00	0,00
31789	Outros	999999990	0,00	0,00	0,00	0,00	0,00	0,00	0,00	0,00
317891	Outros	999999990	0,00	0,00	0,00	0,00	0,00	0,00	0,00	0,00
317892	Materiais de Consumo Interno	999999990	0,00	0,00	0,00	0,00	0,00	0,00	0,00	0,00
318	Descontos e abatimentos em compras	999999990	0,00	0,00	0,00	0,00	0,00	0,00	0,00	0,00
32	Mercadorias	999999990	0,00	0,00	0,00	0,00	0,00	0,00	0,00	0,00
321	Restauração	999999990	0,00	0,00	0,00	0,00	0,00	0,00	0,00	0,00
322	Livraria, papelaria e artigos institucionais para venda	999999990	0,00	0,00	0,00	0,00	0,00	0,00	0,00	0,00
323	Medicamentos e outros produtos de higiene e saúde p	999999990	0,00	0,00	0,00	0,00	0,00	0,00	0,00	0,00
324	Terrenos e propriedades	999999990	0,00	0,00	0,00	0,00	0,00	0,00	0,00	0,00
325	Mercadorias em trânsito	999999990	0,00	0,00	0,00	0,00	0,00	0,00	0,00	0,00

Município de São Pedro do Sul

Ano: 2020

Conta	Designação	Entidade Parceira	Saldo Inicial		Movimentos do Período		Movimentos Acumulados		Saldo Final	
			Débito	Crédito	Débito	Crédito	Débito	Crédito	Débito	Crédito
326	Mercadorias em poder de terceiros	999999990	0,00	0,00	0,00	0,00	0,00	0,00	0,00	0,00
327	Água	999999990	0,00	0,00	0,00	0,00	0,00	0,00	0,00	0,00
328	Outras mercadorias	999999990	0,00	0,00	0,00	0,00	0,00	0,00	0,00	0,00
3281	Habitação Social	999999990	0,00	0,00	0,00	0,00	0,00	0,00	0,00	0,00
3282	Eletricidade	999999990	0,00	0,00	0,00	0,00	0,00	0,00	0,00	0,00
3289	Outras	999999990	0,00	0,00	0,00	0,00	0,00	0,00	0,00	0,00
329	Perdas por imparidade acumuladas	999999990	0,00	0,00	0,00	0,00	0,00	0,00	0,00	0,00
33	Matérias-primas, subsidiárias e de consumo	999999990	164 470,14	1 111,38	0,00	0,00	446 968,33	248 269,50	198 698,83	0,00
331	Matérias-primas	999999990	0,00	0,00	0,00	0,00	0,00	0,00	0,00	0,00
332	Matérias subsidiárias	999999990	0,00	0,00	0,00	0,00	0,00	0,00	0,00	0,00
333	Embalagens	999999990	0,00	0,00	0,00	0,00	0,00	0,00	0,00	0,00
334	Peças e outros materiais de manutenção	999999990	0,00	0,00	0,00	0,00	0,00	0,00	0,00	0,00
3341	Peças para Máquinas e Viaturas	999999990	0,00	0,00	0,00	0,00	0,00	0,00	0,00	0,00
33411	Pneus - Máquinas e Viaturas	999999990	0,00	0,00	0,00	0,00	0,00	0,00	0,00	0,00
33412	Outras Peças para manutenção - Maq. E Viat.	999999990	0,00	0,00	0,00	0,00	0,00	0,00	0,00	0,00
335	Alimentação - géneros para confecionar	999999990	0,00	0,00	0,00	0,00	0,00	0,00	0,00	0,00
336	Matérias em trânsito	999999990	0,00	0,00	0,00	0,00	0,00	0,00	0,00	0,00
337	Matérias de consumo clínico	999999990	0,00	0,00	0,00	0,00	0,00	0,00	0,00	0,00
338	Outros materiais diversos de consumo	999999990	164 470,14	0,00	0,00	0,00	446 968,33	247 158,12	199 810,21	0,00
3381	Combustíveis e Lubrificantes	999999990	0,00	0,00	0,00	0,00	0,00	0,00	0,00	0,00
33811	Gasóleo	999999990	0,00	0,00	0,00	0,00	0,00	0,00	0,00	0,00
338111	Gasóleo - Máquinas e Viaturas	999999990	0,00	0,00	0,00	0,00	0,00	0,00	0,00	0,00
338112	Gasóleo - Outros	999999990	0,00	0,00	0,00	0,00	0,00	0,00	0,00	0,00
33812	Gasolina	999999990	0,00	0,00	0,00	0,00	0,00	0,00	0,00	0,00
338121	Gasolina - Máquinas e Viaturas	999999990	0,00	0,00	0,00	0,00	0,00	0,00	0,00	0,00
338122	Gasolina - Outros	999999990	0,00	0,00	0,00	0,00	0,00	0,00	0,00	0,00
33813	Óleos e Lubrificantes	999999990	0,00	0,00	0,00	0,00	0,00	0,00	0,00	0,00
338131	Óleos e Lubrificantes - Máquinas e Viaturas	999999990	0,00	0,00	0,00	0,00	0,00	0,00	0,00	0,00
338132	Óleos e Lubrificantes - Outros	999999990	0,00	0,00	0,00	0,00	0,00	0,00	0,00	0,00
33814	Gás	999999990	0,00	0,00	0,00	0,00	0,00	0,00	0,00	0,00
338141	Gás - Máquinas e Viaturas	999999990	0,00	0,00	0,00	0,00	0,00	0,00	0,00	0,00
338142	Gás - Outros	999999990	0,00	0,00	0,00	0,00	0,00	0,00	0,00	0,00
33819	Outros	999999990	0,00	0,00	0,00	0,00	0,00	0,00	0,00	0,00
338191	Outros Combustíveis - Máquinas e Viaturas	999999990	0,00	0,00	0,00	0,00	0,00	0,00	0,00	0,00
338192	Outros Combustíveis - Outros	999999990	0,00	0,00	0,00	0,00	0,00	0,00	0,00	0,00

Município de São Pedro do Sul

Ano: 2020

Conta	Designação	Entidade Parceira	Saldo Inicial		Movimentos do Período		Movimentos Acumulados		Saldo Final	
			Débito	Crédito	Débito	Crédito	Débito	Crédito	Débito	Crédito
3382	Ferramentas e Utensílios	999999990	0,00	0,00	0,00	0,00	0,00	0,00	0,00	0,00
3383	Artigos de Higiene e Limpeza	999999990	0,00	0,00	0,00	0,00	0,00	0,00	0,00	0,00
3384	Materiais de Construção	999999990	0,00	0,00	0,00	0,00	0,00	0,00	0,00	0,00
3389	Outros	999999990	164 470,14	0,00	0,00	0,00	446 968,33	247 158,12	199 810,21	0,00
33891	Outros	999999990	152 178,68	0,00	0,00	0,00	417 430,24	233 253,77	184 176,47	0,00
33892	Materiais de Consumo Interno	999999990	12 291,46	0,00	0,00	0,00	29 538,09	13 904,35	15 633,74	0,00
339	Perdas por imparidade acumuladas	999999990	0,00	1 111,38	0,00	0,00	0,00	1 111,38	0,00	1 111,38
3391	Matérias-primas	999999990	0,00	1 111,38	0,00	0,00	0,00	1 111,38	0,00	1 111,38
3392	Matérias subsidiárias	999999990	0,00	0,00	0,00	0,00	0,00	0,00	0,00	0,00
3393	Embalagens	999999990	0,00	0,00	0,00	0,00	0,00	0,00	0,00	0,00
3394	Peças e outros materiais de manutenção	999999990	0,00	0,00	0,00	0,00	0,00	0,00	0,00	0,00
3395	Alimentação - géneros para confecionar	999999990	0,00	0,00	0,00	0,00	0,00	0,00	0,00	0,00
3396	Matérias em trânsito	999999990	0,00	0,00	0,00	0,00	0,00	0,00	0,00	0,00
3397	Matérias de consumo clínico	999999990	0,00	0,00	0,00	0,00	0,00	0,00	0,00	0,00
3398	Outros materiais diversos de consumo	999999990	0,00	0,00	0,00	0,00	0,00	0,00	0,00	0,00
34	Produtos acabados e intermédios	999999990	0,00	0,00	0,00	0,00	0,00	0,00	0,00	0,00
340	Inventários estratégicos	999999990	0,00	0,00	0,00	0,00	0,00	0,00	0,00	0,00
341	Produtos acabados	999999990	0,00	0,00	0,00	0,00	0,00	0,00	0,00	0,00
342	Produtos intermédios	999999990	0,00	0,00	0,00	0,00	0,00	0,00	0,00	0,00
343	Propriedades construídas para venda	999999990	0,00	0,00	0,00	0,00	0,00	0,00	0,00	0,00
344	Publicações para venda	999999990	0,00	0,00	0,00	0,00	0,00	0,00	0,00	0,00
346	Produtos em poder de terceiros	999999990	0,00	0,00	0,00	0,00	0,00	0,00	0,00	0,00
348	Outros produtos acabados e intermédios	999999990	0,00	0,00	0,00	0,00	0,00	0,00	0,00	0,00
3481	Habitação Social	999999990	0,00	0,00	0,00	0,00	0,00	0,00	0,00	0,00
3489	Outros	999999990	0,00	0,00	0,00	0,00	0,00	0,00	0,00	0,00
349	Perdas por imparidade acumuladas	999999990	0,00	0,00	0,00	0,00	0,00	0,00	0,00	0,00
3490	Inventários estratégicos	999999990	0,00	0,00	0,00	0,00	0,00	0,00	0,00	0,00
3491	Produtos acabados	999999990	0,00	0,00	0,00	0,00	0,00	0,00	0,00	0,00
3492	Produtos intermédios	999999990	0,00	0,00	0,00	0,00	0,00	0,00	0,00	0,00
3493	Propriedades construídas para venda	999999990	0,00	0,00	0,00	0,00	0,00	0,00	0,00	0,00
3494	Publicações para venda	999999990	0,00	0,00	0,00	0,00	0,00	0,00	0,00	0,00
3496	Produtos em poder de terceiros	999999990	0,00	0,00	0,00	0,00	0,00	0,00	0,00	0,00
3498	Outros produtos acabados e intermédios	999999990	0,00	0,00	0,00	0,00	0,00	0,00	0,00	0,00
34981	Habitação Social	999999990	0,00	0,00	0,00	0,00	0,00	0,00	0,00	0,00
34989	Outros	999999990	0,00	0,00	0,00	0,00	0,00	0,00	0,00	0,00

Município de São Pedro do Sul

Ano: 2020

Conta	Designação	Entidade Parceira	Saldo Inicial		Movimentos do Período		Movimentos Acumulados		Saldo Final	
			Débito	Crédito	Débito	Crédito	Débito	Crédito	Débito	Crédito
35	Subprodutos, desperdícios, resíduos e refugos	999999990	0,00	0,00	0,00	0,00	0,00	0,00	0,00	0,00
351	Subprodutos	999999990	0,00	0,00	0,00	0,00	0,00	0,00	0,00	0,00
352	Desperdícios, resíduos e refugos	999999990	0,00	0,00	0,00	0,00	0,00	0,00	0,00	0,00
359	Perdas por imparidade acumuladas	999999990	0,00	0,00	0,00	0,00	0,00	0,00	0,00	0,00
3591	Subprodutos	999999990	0,00	0,00	0,00	0,00	0,00	0,00	0,00	0,00
3592	Desperdícios, resíduos e refugos	999999990	0,00	0,00	0,00	0,00	0,00	0,00	0,00	0,00
36	Produtos e trabalhos em curso	999999990	0,00	0,00	0,00	0,00	0,00	0,00	0,00	0,00
360	Inventários estratégicos	999999990	0,00	0,00	0,00	0,00	0,00	0,00	0,00	0,00
363	Propriedades construídas para venda	999999990	0,00	0,00	0,00	0,00	0,00	0,00	0,00	0,00
364	Publicações para venda	999999990	0,00	0,00	0,00	0,00	0,00	0,00	0,00	0,00
366	Produtos em poder de terceiros	999999990	0,00	0,00	0,00	0,00	0,00	0,00	0,00	0,00
368	Outros produtos e trabalhos em curso	999999990	0,00	0,00	0,00	0,00	0,00	0,00	0,00	0,00
3681	Habitação Social	999999990	0,00	0,00	0,00	0,00	0,00	0,00	0,00	0,00
3689	Outros	999999990	0,00	0,00	0,00	0,00	0,00	0,00	0,00	0,00
369	Imparidades acumuladas	999999990	0,00	0,00	0,00	0,00	0,00	0,00	0,00	0,00
37	Ativos biológicos	999999990	0,00	0,00	0,00	0,00	0,00	0,00	0,00	0,00
371	Consumíveis	999999990	0,00	0,00	0,00	0,00	0,00	0,00	0,00	0,00
3711	Animais	999999990	0,00	0,00	0,00	0,00	0,00	0,00	0,00	0,00
3712	Plantas	999999990	0,00	0,00	0,00	0,00	0,00	0,00	0,00	0,00
372	De produção	999999990	0,00	0,00	0,00	0,00	0,00	0,00	0,00	0,00
3721	Animais	999999990	0,00	0,00	0,00	0,00	0,00	0,00	0,00	0,00
3722	Plantas	999999990	0,00	0,00	0,00	0,00	0,00	0,00	0,00	0,00
378	Depreciações acumuladas	999999990	0,00	0,00	0,00	0,00	0,00	0,00	0,00	0,00
379	Perdas por imparidade acumuladas	999999990	0,00	0,00	0,00	0,00	0,00	0,00	0,00	0,00
3791	Consumíveis	999999990	0,00	0,00	0,00	0,00	0,00	0,00	0,00	0,00
37911	Animais	999999990	0,00	0,00	0,00	0,00	0,00	0,00	0,00	0,00
37912	Plantas	999999990	0,00	0,00	0,00	0,00	0,00	0,00	0,00	0,00
3792	De produção	999999990	0,00	0,00	0,00	0,00	0,00	0,00	0,00	0,00
37921	Animais	999999990	0,00	0,00	0,00	0,00	0,00	0,00	0,00	0,00
37922	Plantas	999999990	0,00	0,00	0,00	0,00	0,00	0,00	0,00	0,00
38	Reclassificação e regularização de inventários e ativos	999999990	0,00	0,00	0,00	0,00	19 388,19	19 388,19	0,00	0,00
382	Mercadorias	999999990	0,00	0,00	0,00	0,00	0,00	0,00	0,00	0,00
3821	Restauração	999999990	0,00	0,00	0,00	0,00	0,00	0,00	0,00	0,00
3822	Livraria, papelaria e artigos institucionais para venda	999999990	0,00	0,00	0,00	0,00	0,00	0,00	0,00	0,00
3823	Medicamentos e outros produtos de higiene e saúde p	999999990	0,00	0,00	0,00	0,00	0,00	0,00	0,00	0,00

Município de São Pedro do Sul

Ano: 2020

Conta	Designação	Entidade Parceira	Saldo Inicial		Movimentos do Período		Movimentos Acumulados		Saldo Final	
			Débito	Crédito	Débito	Crédito	Débito	Crédito	Débito	Crédito
3824	Terrenos e propriedades	999999990	0,00	0,00	0,00	0,00	0,00	0,00	0,00	0,00
3827	Água	999999990	0,00	0,00	0,00	0,00	0,00	0,00	0,00	0,00
3829	Outras mercadorias	999999990	0,00	0,00	0,00	0,00	0,00	0,00	0,00	0,00
38291	Habitação Social	999999990	0,00	0,00	0,00	0,00	0,00	0,00	0,00	0,00
38292	Eletricidade	999999990	0,00	0,00	0,00	0,00	0,00	0,00	0,00	0,00
38293	Outras	999999990	0,00	0,00	0,00	0,00	0,00	0,00	0,00	0,00
383	Matérias-primas, subsidiárias e de consumo	999999990	0,00	0,00	0,00	0,00	19 388,19	19 388,19	0,00	0,00
3831	Matérias-primas	999999990	0,00	0,00	0,00	0,00	0,00	0,00	0,00	0,00
3832	Matérias subsidiárias	999999990	0,00	0,00	0,00	0,00	0,00	0,00	0,00	0,00
3833	Embalagens	999999990	0,00	0,00	0,00	0,00	0,00	0,00	0,00	0,00
3834	Peças e outros materiais de manutenção	999999990	0,00	0,00	0,00	0,00	0,00	0,00	0,00	0,00
38341	Peças para Máquinas e Viaturas	999999990	0,00	0,00	0,00	0,00	0,00	0,00	0,00	0,00
383411	Pneus - Máquinas e Viaturas	999999990	0,00	0,00	0,00	0,00	0,00	0,00	0,00	0,00
383412	Outras Peças para manutenção - Maq. E Viat.	999999990	0,00	0,00	0,00	0,00	0,00	0,00	0,00	0,00
3835	Alimentação – géneros para confecionar	999999990	0,00	0,00	0,00	0,00	0,00	0,00	0,00	0,00
3837	Materiais de Consumo Clínico	999999990	0,00	0,00	0,00	0,00	0,00	0,00	0,00	0,00
3838	Outros materiais diversos de consumo	999999990	0,00	0,00	0,00	0,00	19 388,19	19 388,19	0,00	0,00
38381	Combustíveis e lubrificantes	999999990	0,00	0,00	0,00	0,00	0,00	0,00	0,00	0,00
383811	Gasóleo	999999990	0,00	0,00	0,00	0,00	0,00	0,00	0,00	0,00
3838111	Gasóleo - Máquinas e Viaturas	999999990	0,00	0,00	0,00	0,00	0,00	0,00	0,00	0,00
3838112	Gasóleo - Outros	999999990	0,00	0,00	0,00	0,00	0,00	0,00	0,00	0,00
383812	Gasolina	999999990	0,00	0,00	0,00	0,00	0,00	0,00	0,00	0,00
3838121	Gasolina - Máquinas e Viaturas	999999990	0,00	0,00	0,00	0,00	0,00	0,00	0,00	0,00
3838122	Gasolina - Outros	999999990	0,00	0,00	0,00	0,00	0,00	0,00	0,00	0,00
383813	Óleos e Lubrificantes	999999990	0,00	0,00	0,00	0,00	0,00	0,00	0,00	0,00
3838131	Óleos e Lubrificantes - Máquinas e Viaturas	999999990	0,00	0,00	0,00	0,00	0,00	0,00	0,00	0,00
3838132	Óleos e Lubrificantes - Outros	999999990	0,00	0,00	0,00	0,00	0,00	0,00	0,00	0,00
383814	Gás	999999990	0,00	0,00	0,00	0,00	0,00	0,00	0,00	0,00
3838141	Gás - Máquinas e Viaturas	999999990	0,00	0,00	0,00	0,00	0,00	0,00	0,00	0,00
3838142	Gás - Outros	999999990	0,00	0,00	0,00	0,00	0,00	0,00	0,00	0,00
38382	Ferramentas e Utensílios	999999990	0,00	0,00	0,00	0,00	0,00	0,00	0,00	0,00
38383	Artigos de Higiene e Limpeza	999999990	0,00	0,00	0,00	0,00	0,00	0,00	0,00	0,00
38384	Materiais de Construção	999999990	0,00	0,00	0,00	0,00	0,00	0,00	0,00	0,00
38389	Outros	999999990	0,00	0,00	0,00	0,00	19 388,19	19 388,19	0,00	0,00
383891	Outros	999999990	0,00	0,00	0,00	0,00	19 206,75	19 206,75	0,00	0,00

Município de São Pedro do Sul

Ano: 2020

Conta	Designação	Entidade Parceira	Saldo Inicial		Movimentos do Período		Movimentos Acumulados		Saldo Final	
			Débito	Crédito	Débito	Crédito	Débito	Crédito	Débito	Crédito
383892	Materiais de Consumo Interno	999999990	0,00	0,00	0,00	0,00	181,44	181,44	0,00	0,00
384	Produtos acabados e intermédios	999999990	0,00	0,00	0,00	0,00	0,00	0,00	0,00	0,00
385	Subprodutos, desperdícios, resíduos e refugos	999999990	0,00	0,00	0,00	0,00	0,00	0,00	0,00	0,00
386	Produtos e trabalhos em curso	999999990	0,00	0,00	0,00	0,00	0,00	0,00	0,00	0,00
387	Ativos biológicos	999999990	0,00	0,00	0,00	0,00	0,00	0,00	0,00	0,00
39	Adiantamentos por conta de compras	999999990	0,00	0,00	0,00	0,00	0,00	0,00	0,00	0,00
391	Inventários	999999990	0,00	0,00	0,00	0,00	0,00	0,00	0,00	0,00
3911	Mercadorias	999999990	0,00	0,00	0,00	0,00	0,00	0,00	0,00	0,00
3912	Matérias Primas, Subsidiárias e de Consumo	999999990	0,00	0,00	0,00	0,00	0,00	0,00	0,00	0,00
392	Ativos biológicos	999999990	0,00	0,00	0,00	0,00	0,00	0,00	0,00	0,00
3921	Consumíveis	999999990	0,00	0,00	0,00	0,00	0,00	0,00	0,00	0,00
3922	De produção	999999990	0,00	0,00	0,00	0,00	0,00	0,00	0,00	0,00
399	Imparidades acumuladas	999999990	0,00	0,00	0,00	0,00	0,00	0,00	0,00	0,00
3991	Inventários	999999990	0,00	0,00	0,00	0,00	0,00	0,00	0,00	0,00
3992	Ativos biológicos	999999990	0,00	0,00	0,00	0,00	0,00	0,00	0,00	0,00
39921	Consumíveis	999999990	0,00	0,00	0,00	0,00	0,00	0,00	0,00	0,00
39922	De produção	999999990	0,00	0,00	0,00	0,00	0,00	0,00	0,00	0,00
41	Investimentos financeiros	999999990	3 664 412,81	667,28	0,00	0,00	3 716 490,25	13 468,78	3 703 021,47	0,00
411	Investimentos em entidades controladas	999999990	3 204 373,31	0,00	0,00	0,00	3 256 450,75	12 561,73	3 243 889,02	0,00
4111	Participações de capital - método da equivalência patri	999999990	3 193 888,30	0,00	0,00	0,00	3 245 965,74	12 561,73	3 233 404,01	0,00
41111	Justo valor líquido dos ativos e passivos identificáveis	999999990	3 193 888,30	0,00	0,00	0,00	3 245 965,74	12 561,73	3 233 404,01	0,00
411111	Associações de Municípios	999999990	0,00	0,00	0,00	0,00	0,00	0,00	0,00	0,00
411112	Serviços Municipalizados	999999990	0,00	0,00	0,00	0,00	0,00	0,00	0,00	0,00
411113	Empresas Locais	999999990	3 193 888,30	0,00	0,00	0,00	3 245 965,74	12 561,73	3 233 404,01	0,00
411114	Cooperativas e Fundações	999999990	0,00	0,00	0,00	0,00	0,00	0,00	0,00	0,00
411119	Outros	999999990	0,00	0,00	0,00	0,00	0,00	0,00	0,00	0,00
41112	Goodwill	999999990	0,00	0,00	0,00	0,00	0,00	0,00	0,00	0,00
411121	Associações de Municípios	999999990	0,00	0,00	0,00	0,00	0,00	0,00	0,00	0,00
411122	Serviços Municipalizados	999999990	0,00	0,00	0,00	0,00	0,00	0,00	0,00	0,00
411123	Empresas Locais	999999990	0,00	0,00	0,00	0,00	0,00	0,00	0,00	0,00
411124	Cooperativas e Fundações	999999990	0,00	0,00	0,00	0,00	0,00	0,00	0,00	0,00
411129	Outros	999999990	0,00	0,00	0,00	0,00	0,00	0,00	0,00	0,00
4112	Participações de capital - outros métodos	999999990	10 485,01	0,00	0,00	0,00	10 485,01	0,00	10 485,01	0,00
41121	Associações de Municípios	999999990	0,00	0,00	0,00	0,00	0,00	0,00	0,00	0,00
41122	Empresas Locais	999999990	0,00	0,00	0,00	0,00	0,00	0,00	0,00	0,00

Município de São Pedro do Sul

Ano: 2020

Conta	Designação	Entidade Parceira	Saldo Inicial		Movimentos do Período		Movimentos Acumulados		Saldo Final	
			Débito	Crédito	Débito	Crédito	Débito	Crédito	Débito	Crédito
41123	Cooperativas e Fundações	999999990	0,00	0,00	0,00	0,00	0,00	0,00	0,00	0,00
41124	Outros	999999990	10 485,01	0,00	0,00	0,00	10 485,01	0,00	10 485,01	0,00
4113	Empréstimos concedidos	999999990	0,00	0,00	0,00	0,00	0,00	0,00	0,00	0,00
412	Investimentos em associadas	999999990	0,00	0,00	0,00	0,00	0,00	0,00	0,00	0,00
4121	Participações de capital - método da equivalência patri	999999990	0,00	0,00	0,00	0,00	0,00	0,00	0,00	0,00
41211	Justo valor líquido dos ativos e passivos identificáveis	999999990	0,00	0,00	0,00	0,00	0,00	0,00	0,00	0,00
412111	Associações de Municípios	999999990	0,00	0,00	0,00	0,00	0,00	0,00	0,00	0,00
412112	Cooperativas e Fundações	999999990	0,00	0,00	0,00	0,00	0,00	0,00	0,00	0,00
412113	Participações Locais	999999990	0,00	0,00	0,00	0,00	0,00	0,00	0,00	0,00
412119	Outros	999999990	0,00	0,00	0,00	0,00	0,00	0,00	0,00	0,00
41212	Goodwill	999999990	0,00	0,00	0,00	0,00	0,00	0,00	0,00	0,00
412121	Associações de Municípios	999999990	0,00	0,00	0,00	0,00	0,00	0,00	0,00	0,00
412122	Cooperativas e Fundações	999999990	0,00	0,00	0,00	0,00	0,00	0,00	0,00	0,00
412123	Participações Locais	999999990	0,00	0,00	0,00	0,00	0,00	0,00	0,00	0,00
412129	Outros	999999990	0,00	0,00	0,00	0,00	0,00	0,00	0,00	0,00
4122	Participações de capital - outros métodos	999999990	0,00	0,00	0,00	0,00	0,00	0,00	0,00	0,00
41221	Associações de Municípios	999999990	0,00	0,00	0,00	0,00	0,00	0,00	0,00	0,00
41222	Cooperativas e Fundações	999999990	0,00	0,00	0,00	0,00	0,00	0,00	0,00	0,00
41223	Participações Locais	999999990	0,00	0,00	0,00	0,00	0,00	0,00	0,00	0,00
41229	Outros	999999990	0,00	0,00	0,00	0,00	0,00	0,00	0,00	0,00
4123	Empréstimos concedidos	999999990	0,00	0,00	0,00	0,00	0,00	0,00	0,00	0,00
413	Investimentos em empreendimentos conjuntos	999999990	0,00	0,00	0,00	0,00	0,00	0,00	0,00	0,00
4131	Participações de capital - método da equivalência patri	999999990	0,00	0,00	0,00	0,00	0,00	0,00	0,00	0,00
41311	Justo valor líquido dos ativos e passivos identificáveis	999999990	0,00	0,00	0,00	0,00	0,00	0,00	0,00	0,00
41312	Goodwill	999999990	0,00	0,00	0,00	0,00	0,00	0,00	0,00	0,00
4132	Participações de capital - outros métodos	999999990	0,00	0,00	0,00	0,00	0,00	0,00	0,00	0,00
4133	Empréstimos concedidos	999999990	0,00	0,00	0,00	0,00	0,00	0,00	0,00	0,00
414	Investimentos noutras entidades	999999990	460 039,50	0,00	0,00	0,00	460 039,50	0,00	460 039,50	0,00
4141	Participações de capital	999999990	460 039,50	0,00	0,00	0,00	460 039,50	0,00	460 039,50	0,00
41411	FAM - Fundo de Apoio Municipal	999999990	460 039,50	0,00	0,00	0,00	460 039,50	0,00	460 039,50	0,00
41412	Participações Locais	999999990	0,00	0,00	0,00	0,00	0,00	0,00	0,00	0,00
41419	Outras participações de capital	999999990	0,00	0,00	0,00	0,00	0,00	0,00	0,00	0,00
4142	Empréstimos concedidos	999999990	0,00	0,00	0,00	0,00	0,00	0,00	0,00	0,00
415	Outros investimentos financeiros	999999990	0,00	0,00	0,00	0,00	0,00	0,00	0,00	0,00
4151	Detidos até à maturidade	999999990	0,00	0,00	0,00	0,00	0,00	0,00	0,00	0,00

Município de São Pedro do Sul

Ano: 2020

Conta	Designação	Entidade Parceira	Saldo Inicial		Movimentos do Período		Movimentos Acumulados		Saldo Final	
			Débito	Crédito	Débito	Crédito	Débito	Crédito	Débito	Crédito
41511	Títulos da dívida pública a médio e longo prazo	999999990	0,00	0,00	0,00	0,00	0,00	0,00	0,00	0,00
41512	Fundos	999999990	0,00	0,00	0,00	0,00	0,00	0,00	0,00	0,00
41519	Outros títulos a médio e longo prazo	999999990	0,00	0,00	0,00	0,00	0,00	0,00	0,00	0,00
4159	Outros investimentos financeiros	999999990	0,00	0,00	0,00	0,00	0,00	0,00	0,00	0,00
41591	Artigos e objetos de valor	999999990	0,00	0,00	0,00	0,00	0,00	0,00	0,00	0,00
41592	Depósitos a prazo	999999990	0,00	0,00	0,00	0,00	0,00	0,00	0,00	0,00
41599	Outros	999999990	0,00	0,00	0,00	0,00	0,00	0,00	0,00	0,00
418	Amortizações acumuladas	999999990	0,00	0,00	0,00	0,00	0,00	0,00	0,00	0,00
4181	Investimentos em entidades controladas ao método da	999999990	0,00	0,00	0,00	0,00	0,00	0,00	0,00	0,00
41811	Associações de Municípios	999999990	0,00	0,00	0,00	0,00	0,00	0,00	0,00	0,00
41812	Serviços Municipalizados	999999990	0,00	0,00	0,00	0,00	0,00	0,00	0,00	0,00
41813	Empresas Locais	999999990	0,00	0,00	0,00	0,00	0,00	0,00	0,00	0,00
41814	Cooperativas e Fundações	999999990	0,00	0,00	0,00	0,00	0,00	0,00	0,00	0,00
41819	Outros	999999990	0,00	0,00	0,00	0,00	0,00	0,00	0,00	0,00
4182	Investimentos em associadas ao método da equivalên	999999990	0,00	0,00	0,00	0,00	0,00	0,00	0,00	0,00
41821	Associações de Municípios	999999990	0,00	0,00	0,00	0,00	0,00	0,00	0,00	0,00
41822	Cooperativas e Fundações	999999990	0,00	0,00	0,00	0,00	0,00	0,00	0,00	0,00
41823	Participações Locais	999999990	0,00	0,00	0,00	0,00	0,00	0,00	0,00	0,00
41829	Outros	999999990	0,00	0,00	0,00	0,00	0,00	0,00	0,00	0,00
4183	Investimentos em empreendimentos conjuntos ao mét	999999990	0,00	0,00	0,00	0,00	0,00	0,00	0,00	0,00
419	Perdas por imparidade acumuladas	999999990	0,00	667,28	0,00	0,00	0,00	907,05	0,00	907,05
4191	Participações de capital	999999990	0,00	667,28	0,00	0,00	0,00	907,05	0,00	907,05
41911	Em entidades controladas	999999990	0,00	0,00	0,00	0,00	0,00	0,00	0,00	0,00
419111	Ao método da equivalência patrimonial (Goodwill)	999999990	0,00	0,00	0,00	0,00	0,00	0,00	0,00	0,00
419112	Outros métodos	999999990	0,00	0,00	0,00	0,00	0,00	0,00	0,00	0,00
41912	Em entidades associadas	999999990	0,00	0,00	0,00	0,00	0,00	0,00	0,00	0,00
419121	Ao método da equivalência patrimonial (Goodwill)	999999990	0,00	0,00	0,00	0,00	0,00	0,00	0,00	0,00
419122	Outros métodos	999999990	0,00	0,00	0,00	0,00	0,00	0,00	0,00	0,00
41913	Em empreendimentos conjuntos	999999990	0,00	0,00	0,00	0,00	0,00	0,00	0,00	0,00
419131	Ao método da equivalência patrimonial (Goodwill)	999999990	0,00	0,00	0,00	0,00	0,00	0,00	0,00	0,00
419132	Outros métodos	999999990	0,00	0,00	0,00	0,00	0,00	0,00	0,00	0,00
41914	Outras entidades	999999990	0,00	667,28	0,00	0,00	0,00	907,05	0,00	907,05
4192	Empréstimos concedidos	999999990	0,00	0,00	0,00	0,00	0,00	0,00	0,00	0,00
41921	Em entidades controladas	999999990	0,00	0,00	0,00	0,00	0,00	0,00	0,00	0,00
41922	Em entidades associadas	999999990	0,00	0,00	0,00	0,00	0,00	0,00	0,00	0,00

Município de São Pedro do Sul

Ano: 2020

Conta	Designação	Entidade Parceira	Saldo Inicial		Movimentos do Período		Movimentos Acumulados		Saldo Final	
			Débito	Crédito	Débito	Crédito	Débito	Crédito	Débito	Crédito
41923	Em empreendimentos conjuntos	999999990	0,00	0,00	0,00	0,00	0,00	0,00	0,00	0,00
41924	Outras entidades	999999990	0,00	0,00	0,00	0,00	0,00	0,00	0,00	0,00
4193	Outros investimentos financeiros	999999990	0,00	0,00	0,00	0,00	0,00	0,00	0,00	0,00
42	Propriedades de investimento	999999990	0,00	0,00	0,00	0,00	79 545,85	21 579,85	57 966,00	0,00
420	Bens de domínio público	999999990	0,00	0,00	0,00	0,00	0,00	0,00	0,00	0,00
4201	Terrenos e recursos naturais	999999990	0,00	0,00	0,00	0,00	0,00	0,00	0,00	0,00
42011	Terrenos incluídos em planos de urbanização com cap	999999990	0,00	0,00	0,00	0,00	0,00	0,00	0,00	0,00
42012	Terrenos não incluídos em planos de urbanização solo	999999990	0,00	0,00	0,00	0,00	0,00	0,00	0,00	0,00
42013	Outros terrenos situados dentro do perímetro urbano	999999990	0,00	0,00	0,00	0,00	0,00	0,00	0,00	0,00
42014	Recursos naturais	999999990	0,00	0,00	0,00	0,00	0,00	0,00	0,00	0,00
42019	Outros terrenos e outros recursos naturais	999999990	0,00	0,00	0,00	0,00	0,00	0,00	0,00	0,00
4202	Edifícios e outras construções	999999990	0,00	0,00	0,00	0,00	0,00	0,00	0,00	0,00
42021	Habitações e edificações para serviços	999999990	0,00	0,00	0,00	0,00	0,00	0,00	0,00	0,00
42022	Edificações para fins industriais	999999990	0,00	0,00	0,00	0,00	0,00	0,00	0,00	0,00
42023	Edifícios e construções com finalidade sociocultural	999999990	0,00	0,00	0,00	0,00	0,00	0,00	0,00	0,00
42024	Parques de estacionamento	999999990	0,00	0,00	0,00	0,00	0,00	0,00	0,00	0,00
42025	Piscinas e complexos desportivos	999999990	0,00	0,00	0,00	0,00	0,00	0,00	0,00	0,00
42029	Outros	999999990	0,00	0,00	0,00	0,00	0,00	0,00	0,00	0,00
4209	Outros	999999990	0,00	0,00	0,00	0,00	0,00	0,00	0,00	0,00
421	Terrenos e recursos naturais	999999990	0,00	0,00	0,00	0,00	0,00	0,00	0,00	0,00
4211	Terrenos incluídos em planos de urbanização com cap	999999990	0,00	0,00	0,00	0,00	0,00	0,00	0,00	0,00
4212	Terrenos não incluídos em planos de urbanização solo	999999990	0,00	0,00	0,00	0,00	0,00	0,00	0,00	0,00
4213	Outros terrenos situados dentro do perímetro urbano	999999990	0,00	0,00	0,00	0,00	0,00	0,00	0,00	0,00
4214	Recursos naturais	999999990	0,00	0,00	0,00	0,00	0,00	0,00	0,00	0,00
4219	Outros terrenos e outros recursos naturais	999999990	0,00	0,00	0,00	0,00	0,00	0,00	0,00	0,00
422	Edifícios e outras construções	999999990	0,00	0,00	0,00	0,00	79 545,85	0,00	79 545,85	0,00
4221	Habitações e edificações para serviços	999999990	0,00	0,00	0,00	0,00	74 890,00	0,00	74 890,00	0,00
4222	Edificações para fins industriais	999999990	0,00	0,00	0,00	0,00	0,00	0,00	0,00	0,00
4223	Edifícios e construções com finalidade sociocultural	999999990	0,00	0,00	0,00	0,00	0,00	0,00	0,00	0,00
4224	Parques de estacionamento	999999990	0,00	0,00	0,00	0,00	0,00	0,00	0,00	0,00
4225	Piscinas e complexos desportivos	999999990	0,00	0,00	0,00	0,00	0,00	0,00	0,00	0,00
4229	Outros	999999990	0,00	0,00	0,00	0,00	4 655,85	0,00	4 655,85	0,00
426	Outras propriedades de investimento	999999990	0,00	0,00	0,00	0,00	0,00	0,00	0,00	0,00
428	Depreciações acumuladas	999999990	0,00	0,00	0,00	0,00	0,00	21 579,85	0,00	21 579,85
4281	Bens de domínio público	999999990	0,00	0,00	0,00	0,00	0,00	0,00	0,00	0,00

Município de São Pedro do Sul

Ano: 2020

Conta	Designação	Entidade Parceira	Saldo Inicial		Movimentos do Período		Movimentos Acumulados		Saldo Final	
			Débito	Crédito	Débito	Crédito	Débito	Crédito	Débito	Crédito
42811	Terrenos e recursos naturais	999999990	0,00	0,00	0,00	0,00	0,00	0,00	0,00	0,00
428111	Terrenos incluídos em planos de urbanização com cap	999999990	0,00	0,00	0,00	0,00	0,00	0,00	0,00	0,00
428112	Terrenos não incluídos em planos de urbanização solo	999999990	0,00	0,00	0,00	0,00	0,00	0,00	0,00	0,00
428113	Outros terrenos situados dentro do perímetro urbano	999999990	0,00	0,00	0,00	0,00	0,00	0,00	0,00	0,00
428114	Recursos naturais	999999990	0,00	0,00	0,00	0,00	0,00	0,00	0,00	0,00
428119	Outros terrenos e outros recursos naturais	999999990	0,00	0,00	0,00	0,00	0,00	0,00	0,00	0,00
42812	Edifícios e outras construções	999999990	0,00	0,00	0,00	0,00	0,00	0,00	0,00	0,00
428121	Habitações e edificações para serviços	999999990	0,00	0,00	0,00	0,00	0,00	0,00	0,00	0,00
428122	Edificações para fins industriais	999999990	0,00	0,00	0,00	0,00	0,00	0,00	0,00	0,00
428123	Edifícios e construções com finalidade sociocultural	999999990	0,00	0,00	0,00	0,00	0,00	0,00	0,00	0,00
428124	Parques de estacionamento	999999990	0,00	0,00	0,00	0,00	0,00	0,00	0,00	0,00
428125	Piscinas e complexos desportivos	999999990	0,00	0,00	0,00	0,00	0,00	0,00	0,00	0,00
428129	Outros	999999990	0,00	0,00	0,00	0,00	0,00	0,00	0,00	0,00
42819	Outros	999999990	0,00	0,00	0,00	0,00	0,00	0,00	0,00	0,00
4282	Terrenos e recursos naturais	999999990	0,00	0,00	0,00	0,00	0,00	0,00	0,00	0,00
42821	Terrenos incluídos em planos de urbanização com cap	999999990	0,00	0,00	0,00	0,00	0,00	0,00	0,00	0,00
42822	Terrenos não incluídos em planos de urbanização solo	999999990	0,00	0,00	0,00	0,00	0,00	0,00	0,00	0,00
42823	Outros terrenos situados dentro do perímetro urbano	999999990	0,00	0,00	0,00	0,00	0,00	0,00	0,00	0,00
42824	Recursos naturais	999999990	0,00	0,00	0,00	0,00	0,00	0,00	0,00	0,00
42829	Outros terrenos e outros recursos naturais	999999990	0,00	0,00	0,00	0,00	0,00	0,00	0,00	0,00
4283	Edifícios e outras construções	999999990	0,00	0,00	0,00	0,00	0,00	21 579,85	0,00	21 579,85
42831	Habitações e edificações para serviços	999999990	0,00	0,00	0,00	0,00	0,00	16 924,00	0,00	16 924,00
42832	Edificações para fins industriais	999999990	0,00	0,00	0,00	0,00	0,00	0,00	0,00	0,00
42833	Edifícios e construções com finalidade sociocultural	999999990	0,00	0,00	0,00	0,00	0,00	0,00	0,00	0,00
42834	Parques de estacionamento	999999990	0,00	0,00	0,00	0,00	0,00	0,00	0,00	0,00
42835	Piscinas e complexos desportivos	999999990	0,00	0,00	0,00	0,00	0,00	0,00	0,00	0,00
42839	Outros	999999990	0,00	0,00	0,00	0,00	0,00	4 655,85	0,00	4 655,85
4284	Outras propriedades de investimento	999999990	0,00	0,00	0,00	0,00	0,00	0,00	0,00	0,00
429	Perdas por imparidade acumuladas	999999990	0,00	0,00	0,00	0,00	0,00	0,00	0,00	0,00
4291	Bens de domínio público	999999990	0,00	0,00	0,00	0,00	0,00	0,00	0,00	0,00
4292	Terrenos e recursos naturais	999999990	0,00	0,00	0,00	0,00	0,00	0,00	0,00	0,00
4293	Edifícios e outras construções	999999990	0,00	0,00	0,00	0,00	0,00	0,00	0,00	0,00
4294	Outras propriedades de investimento	999999990	0,00	0,00	0,00	0,00	0,00	0,00	0,00	0,00
43	Ativos fixos tangíveis	999999990	90 086 788,14	54 519 778,07	0,00	0,00	163 879 838,78	130 595 057,09	33 284 781,69	0,00
430	Bens de domínio público, património histórico, artístico	999999990	61 549 349,52	0,00	0,00	0,00	89 769 577,73	26 453 672,21	63 315 905,52	0,00

Município de São Pedro do Sul

Ano: 2020

Conta	Designação	Entidade Parceira	Saldo Inicial		Movimentos do Período		Movimentos Acumulados		Saldo Final	
			Débito	Crédito	Débito	Crédito	Débito	Crédito	Débito	Crédito
4301	Terrenos e recursos naturais	999999990	180 478,11	0,00	0,00	0,00	357 088,75	161 676,11	195 412,64	0,00
43011	Terrenos incluídos em planos de urbanização com cap	999999990	0,00	0,00	0,00	0,00	0,00	0,00	0,00	0,00
43012	Terrenos não incluídos em plano de urbanização solo r	999999990	0,00	0,00	0,00	0,00	165 916,11	0,00	165 916,11	0,00
43013	Outros terrenos situados dentro do perímetro urbano	999999990	0,00	0,00	0,00	0,00	10 694,53	0,00	10 694,53	0,00
43014	Recursos naturais	999999990	0,00	0,00	0,00	0,00	0,00	0,00	0,00	0,00
43018	Terrenos militares	999999990	0,00	0,00	0,00	0,00	0,00	0,00	0,00	0,00
43019	Outros terrenos e outros recursos naturais	999999990	180 478,11	0,00	0,00	0,00	180 478,11	161 676,11	18 802,00	0,00
4302	Edifícios e outras construções	999999990	1 264 709,71	0,00	0,00	0,00	2 260 839,27	359 422,46	1 901 416,81	0,00
43021	Habitações e edificações para serviços	999999990	0,00	0,00	0,00	0,00	0,00	0,00	0,00	0,00
43022	Edifícios para fins industriais	999999990	0,00	0,00	0,00	0,00	0,00	0,00	0,00	0,00
43023	Edifícios e construções com finalidade sociocultural	999999990	0,00	0,00	0,00	0,00	0,00	0,00	0,00	0,00
43024	Parques de estacionamento	999999990	0,00	0,00	0,00	0,00	130 515,11	0,00	130 515,11	0,00
43025	Piscinas e complexos desportivos	999999990	32 446,03	0,00	0,00	0,00	37 064,72	27 210,75	9 853,97	0,00
43026	Cemitérios	999999990	0,00	0,00	0,00	0,00	0,00	0,00	0,00	0,00
43027	Barragens	999999990	0,00	0,00	0,00	0,00	0,00	0,00	0,00	0,00
43028	Edifícios e outras construções militares	999999990	0,00	0,00	0,00	0,00	0,00	0,00	0,00	0,00
43029	Outros	999999990	1 232 263,68	0,00	0,00	0,00	2 093 259,44	332 211,71	1 761 047,73	0,00
4303	Infraestruturas	999999990	60 104 161,70	0,00	0,00	0,00	86 887 969,83	25 932 573,64	60 955 396,19	0,00
43031	Rodoviárias	999999990	27 584 127,30	0,00	0,00	0,00	52 724 464,46	15 679,75	52 708 784,71	0,00
43032	Ferroviárias	999999990	0,00	0,00	0,00	0,00	0,00	0,00	0,00	0,00
43033	Portuárias	999999990	0,00	0,00	0,00	0,00	0,00	0,00	0,00	0,00
43034	Aeroportuárias	999999990	0,00	0,00	0,00	0,00	0,00	0,00	0,00	0,00
43035	Sistemas de esgotos	999999990	2 466 679,17	0,00	0,00	0,00	3 312 832,79	0,00	3 312 832,79	0,00
43036	Sistemas de abastecimento de água	999999990	1 492 113,12	0,00	0,00	0,00	1 785 401,40	0,00	1 785 401,40	0,00
43037	Redes de comunicações	999999990	0,00	0,00	0,00	0,00	0,00	0,00	0,00	0,00
43038	Infraestruturas militares	999999990	0,00	0,00	0,00	0,00	0,00	0,00	0,00	0,00
43039	Outras infraestruturas	999999990	28 561 242,11	0,00	0,00	0,00	29 065 271,18	25 916 893,89	3 148 377,29	0,00
4304	Património histórico, artístico e cultural	999999990	0,00	0,00	0,00	0,00	263 679,88	0,00	263 679,88	0,00
43041	Espaços arqueológicos	999999990	0,00	0,00	0,00	0,00	0,00	0,00	0,00	0,00
43042	Obras de arte, coleções e antiguidades	999999990	0,00	0,00	0,00	0,00	262 237,65	0,00	262 237,65	0,00
43043	Livros, arquivos e outras publicações de bibliotecas	999999990	0,00	0,00	0,00	0,00	0,00	0,00	0,00	0,00
43044	Mobiliário e tapeçarias	999999990	0,00	0,00	0,00	0,00	0,00	0,00	0,00	0,00
43045	Joalharia e artigos religiosos	999999990	0,00	0,00	0,00	0,00	1 442,23	0,00	1 442,23	0,00
43049	Outros	999999990	0,00	0,00	0,00	0,00	0,00	0,00	0,00	0,00
4305	Equipamento militar, de segurança e defesa	999999990	0,00	0,00	0,00	0,00	0,00	0,00	0,00	0,00

Município de São Pedro do Sul

Ano: 2020

Conta	Designação	Entidade Parceira	Saldo Inicial		Movimentos do Período		Movimentos Acumulados		Saldo Final	
			Débito	Crédito	Débito	Crédito	Débito	Crédito	Débito	Crédito
4309	Outros bens de domínio público	999999990	0,00	0,00	0,00	0,00	0,00	0,00	0,00	0,00
431	Terrenos e recursos naturais	999999990	4 847 289,95	0,00	0,00	0,00	7 183 268,38	2 275 573,69	4 907 694,69	0,00
4311	Terrenos incluídos em planos de urbanização com cap	999999990	0,00	0,00	0,00	0,00	791 524,98	13 588,85	777 936,13	0,00
4312	Terrenos não incluídos em planos de urbanização - sol	999999990	0,00	0,00	0,00	0,00	48 678,37	0,00	48 678,37	0,00
4313	Outros terrenos situados dentro do perímetro urbano	999999990	0,00	0,00	0,00	0,00	1 495 775,08	0,00	1 495 775,08	0,00
4314	Recursos naturais	999999990	0,00	0,00	0,00	0,00	0,00	0,00	0,00	0,00
4319	Outros terrenos e outros recursos naturais	999999990	4 847 289,95	0,00	0,00	0,00	4 847 289,95	2 261 984,84	2 585 305,11	0,00
432	Edifícios e outras construções	999999990	14 930 707,53	0,00	0,00	0,00	28 371 009,37	13 130 067,30	15 240 942,07	0,00
4321	Habitações e edificações para serviços	999999990	0,00	0,00	0,00	0,00	8 709 868,39	0,00	8 709 868,39	0,00
4322	Edificações para fins industriais	999999990	0,00	0,00	0,00	0,00	1 571,06	0,00	1 571,06	0,00
4323	Edifícios e construções com finalidade sociocultural	999999990	0,00	0,00	0,00	0,00	1 076 679,89	0,00	1 076 679,89	0,00
4324	Parques de estacionamento	999999990	0,00	0,00	0,00	0,00	0,00	0,00	0,00	0,00
4325	Piscinas e complexos desportivos	999999990	0,00	0,00	0,00	0,00	3 652 182,50	0,00	3 652 182,50	0,00
4329	Outros	999999990	14 930 707,53	0,00	0,00	0,00	14 930 707,53	13 130 067,30	1 800 640,23	0,00
433	Equipamento básico	999999990	972 368,68	0,00	0,00	0,00	3 560 266,09	873 723,14	2 686 542,95	0,00
4331	Equipamento informático e de telecomunicações	999999990	0,00	0,00	0,00	0,00	19 184,53	0,00	19 184,53	0,00
4332	Equipamento para investigação e formação, de medida	999999990	89 126,82	0,00	0,00	0,00	435 393,83	532,20	434 861,63	0,00
4333	Equipamento e material específico dos serviços de saú	999999990	0,00	0,00	0,00	0,00	204 382,71	0,00	204 382,71	0,00
4334	Equipamento e material recreativo, desportivo, de educ	999999990	0,00	0,00	0,00	0,00	788 035,51	20 033,83	768 001,68	0,00
4335	Equipamento e material para serviços de alimentação,	999999990	0,00	0,00	0,00	0,00	187 505,75	14 714,76	172 790,99	0,00
4336	Equipamento para agricultura, pesca e jardinagem	999999990	0,00	0,00	0,00	0,00	35 875,98	574,47	35 301,51	0,00
4337	Equipamento e material de apoio à produção	999999990	46 703,56	0,00	0,00	0,00	642 930,90	0,00	642 930,90	0,00
4338	Equipamento militar, de segurança e defesa	999999990	0,00	0,00	0,00	0,00	410 418,58	1 329,58	409 089,00	0,00
4339	Outro equipamento básico	999999990	836 538,30	0,00	0,00	0,00	836 538,30	836 538,30	0,00	0,00
434	Equipamento de transporte	999999990	2 784 318,28	0,00	0,00	0,00	3 236 884,79	279 993,33	2 956 891,46	0,00
4341	Transportes ferroviários	999999990	0,00	0,00	0,00	0,00	0,00	0,00	0,00	0,00
4342	Transportes rodoviários	999999990	2 784 318,28	0,00	0,00	0,00	3 171 728,32	279 993,33	2 891 734,99	0,00
4343	Transportes marítimos e fluviais	999999990	0,00	0,00	0,00	0,00	0,00	0,00	0,00	0,00
4344	Transportes aéreos	999999990	0,00	0,00	0,00	0,00	0,00	0,00	0,00	0,00
4348	Viaturas militares	999999990	0,00	0,00	0,00	0,00	0,00	0,00	0,00	0,00
4349	Outros	999999990	0,00	0,00	0,00	0,00	65 156,47	0,00	65 156,47	0,00
435	Equipamento administrativo	999999990	2 333 964,35	0,00	0,00	0,00	3 491 449,29	2 406 593,59	1 084 855,70	0,00
4351	Equipamento informático e de telecomunicações	999999990	0,00	0,00	0,00	0,00	904 763,87	44 609,08	860 154,79	0,00
4352	Equipamento de escritório e de reprografia	999999990	0,00	0,00	0,00	0,00	47 348,45	24 925,01	22 423,44	0,00
4353	Mobiliário de escritório e de arquivo	999999990	0,00	0,00	0,00	0,00	205 372,62	3 095,15	202 277,47	0,00

Município de São Pedro do Sul

Ano: 2020

Conta	Designação	Entidade Parceira	Saldo Inicial		Movimentos do Período		Movimentos Acumulados		Saldo Final	
			Débito	Crédito	Débito	Crédito	Débito	Crédito	Débito	Crédito
4359	Outros	999999990	2 333 964,35	0,00	0,00	0,00	2 333 964,35	2 333 964,35	0,00	0,00
436	Equipamentos biológicos	999999990	0,00	0,00	0,00	0,00	0,00	0,00	0,00	0,00
4361	Animais de trabalho	999999990	0,00	0,00	0,00	0,00	0,00	0,00	0,00	0,00
4362	Animais de atividades desportivas	999999990	0,00	0,00	0,00	0,00	0,00	0,00	0,00	0,00
4363	Plantas	999999990	0,00	0,00	0,00	0,00	0,00	0,00	0,00	0,00
4369	Outros equipamentos biológicos	999999990	0,00	0,00	0,00	0,00	0,00	0,00	0,00	0,00
437	Outros ativos fixos tangíveis	999999990	2 668 789,83	0,00	0,00	0,00	3 877 897,01	2 696 751,87	1 181 145,14	0,00
4371	Equipamento de oficina e reparações	999999990	0,00	0,00	0,00	0,00	496 258,54	28 806,65	467 451,89	0,00
4372	Equipamento de decoração e conforto, de utilização co	999999990	0,00	0,00	0,00	0,00	707 604,71	19 436,14	688 168,57	0,00
4373	Equipamento individual para fins especiais	999999990	0,00	0,00	0,00	0,00	5 243,93	0,00	5 243,93	0,00
4374	Equipamento para acondicionamento de embalagens	999999990	0,00	0,00	0,00	0,00	0,00	0,00	0,00	0,00
4379	Outros	999999990	2 668 789,83	0,00	0,00	0,00	2 668 789,83	2 648 509,08	20 280,75	0,00
438	Depreciações acumuladas	999999990	0,00	54 519 778,07	0,00	0,00	24 389 486,12	82 478 681,96	0,00	58 089 195,84
4380	Bens de domínio público, património histórico, artístico	999999990	0,00	42 937 329,58	0,00	0,00	14 804 704,28	60 958 500,32	0,00	46 153 796,04
43801	Terrenos e recursos naturais	999999990	0,00	0,00	0,00	0,00	0,00	0,00	0,00	0,00
438011	Terrenos incluídos em planos de urbanização com cap	999999990	0,00	0,00	0,00	0,00	0,00	0,00	0,00	0,00
438012	Terrenos não incluídos em plano de urbanização solo r	999999990	0,00	0,00	0,00	0,00	0,00	0,00	0,00	0,00
438013	Outros terrenos situados dentro do perímetro urbano	999999990	0,00	0,00	0,00	0,00	0,00	0,00	0,00	0,00
438014	Recursos naturais	999999990	0,00	0,00	0,00	0,00	0,00	0,00	0,00	0,00
438018	Terrenos militares	999999990	0,00	0,00	0,00	0,00	0,00	0,00	0,00	0,00
438019	Outros terrenos e outros recursos naturais	999999990	0,00	0,00	0,00	0,00	0,00	0,00	0,00	0,00
43802	Edifícios e outras construções	999999990	0,00	646 166,85	0,00	0,00	223 206,51	1 118 947,32	0,00	895 740,81
438021	Habitações e edificações para serviços	999999990	0,00	0,00	0,00	0,00	0,00	0,00	0,00	0,00
438022	Edifícios para fins industriais	999999990	0,00	0,00	0,00	0,00	0,00	0,00	0,00	0,00
438023	Edifícios e construções com finalidade sociocultural	999999990	0,00	0,00	0,00	0,00	0,00	0,00	0,00	0,00
438024	Parques de estacionamento	999999990	0,00	0,00	0,00	0,00	0,00	117 463,28	0,00	117 463,28
438025	Piscinas e complexos desportivos	999999990	0,00	17 008,01	0,00	0,00	15 545,06	22 165,72	0,00	6 620,66
438026	Cemitérios	999999990	0,00	0,00	0,00	0,00	0,00	0,00	0,00	0,00
438027	Barragens	999999990	0,00	0,00	0,00	0,00	0,00	0,00	0,00	0,00
438028	Edifícios e outras construções militares	999999990	0,00	0,00	0,00	0,00	0,00	0,00	0,00	0,00
438029	Outros	999999990	0,00	629 158,84	0,00	0,00	207 661,45	979 318,32	0,00	771 656,87
43803	Infraestruturas	999999990	0,00	42 291 162,73	0,00	0,00	14 581 497,77	59 838 110,77	0,00	45 256 613,00
438031	Rodoviárias	999999990	0,00	25 246 030,27	0,00	0,00	2 547,58	42 018 132,76	0,00	42 015 585,18
438032	Ferroviárias	999999990	0,00	0,00	0,00	0,00	0,00	0,00	0,00	0,00
438033	Portuárias	999999990	0,00	0,00	0,00	0,00	0,00	0,00	0,00	0,00

Município de São Pedro do Sul

Ano: 2020

Conta	Designação	Entidade Parceira	Saldo Inicial		Movimentos do Período		Movimentos Acumulados		Saldo Final	
			Débito	Crédito	Débito	Crédito	Débito	Crédito	Débito	Crédito
438034	Aeroportuárias	999999990	0,00	0,00	0,00	0,00	0,00	0,00	0,00	0,00
438035	Sistemas de esgotos	999999990	0,00	1 031 275,23	0,00	0,00	0,00	1 272 989,55	0,00	1 272 989,55
438036	Sistemas de abastecimento de água	999999990	0,00	757 991,37	0,00	0,00	25 927,80	869 897,20	0,00	843 969,40
438037	Redes de comunicações	999999990	0,00	0,00	0,00	0,00	0,00	0,00	0,00	0,00
438038	Infraestruturas militares	999999990	0,00	0,00	0,00	0,00	0,00	0,00	0,00	0,00
438039	Outras infraestruturas	999999990	0,00	15 255 865,86	0,00	0,00	14 553 022,39	15 677 091,26	0,00	1 124 068,87
43804	Património histórico, artístico e cultural	999999990	0,00	0,00	0,00	0,00	0,00	1 442,23	0,00	1 442,23
438041	Espaços arqueológicos	999999990	0,00	0,00	0,00	0,00	0,00	0,00	0,00	0,00
438042	Obras de arte, coleções e antiguidades	999999990	0,00	0,00	0,00	0,00	0,00	0,00	0,00	0,00
438043	Livros, arquivos e outras publicações de bibliotecas	999999990	0,00	0,00	0,00	0,00	0,00	0,00	0,00	0,00
438044	Mobiliário e tapeçarias	999999990	0,00	0,00	0,00	0,00	0,00	0,00	0,00	0,00
438045	Joalharia e artigos religiodos	999999990	0,00	0,00	0,00	0,00	0,00	1 442,23	0,00	1 442,23
438049	Outros	999999990	0,00	0,00	0,00	0,00	0,00	0,00	0,00	0,00
43805	Equipamento militar, de segurança e defesa	999999990	0,00	0,00	0,00	0,00	0,00	0,00	0,00	0,00
43809	Outros bens de domínio público	999999990	0,00	0,00	0,00	0,00	0,00	0,00	0,00	0,00
4381	Terrenos e recursos naturais	999999990	0,00	0,00	0,00	0,00	0,00	0,00	0,00	0,00
43811	Terrenos incluídos em planos de urbanização com cap	999999990	0,00	0,00	0,00	0,00	0,00	0,00	0,00	0,00
43812	Teerenos não incluídos em planos de urbanização solo	999999990	0,00	0,00	0,00	0,00	0,00	0,00	0,00	0,00
43813	Outros terrenos situados dentro do perímetro urbano	999999990	0,00	0,00	0,00	0,00	0,00	0,00	0,00	0,00
43814	Recursos naturais	999999990	0,00	0,00	0,00	0,00	0,00	0,00	0,00	0,00
43819	Outros terrenos e outros recursos naturais	999999990	0,00	0,00	0,00	0,00	0,00	0,00	0,00	0,00
4382	Edifícios e outras construções	999999990	0,00	4 624 603,29	0,00	0,00	4 471 722,03	9 964 512,50	0,00	5 492 790,47
43821	Habitações e edificações para serviços	999999990	0,00	0,00	0,00	0,00	282 035,30	3 318 200,11	0,00	3 036 164,81
43822	Edificações para fins industriais	999999990	0,00	0,00	0,00	0,00	0,00	329,91	0,00	329,91
43823	Edifícios e construções com finalidade sociocultural	999999990	0,00	0,00	0,00	0,00	0,00	334 914,53	0,00	334 914,53
43824	Parques de estacionamento	999999990	0,00	0,00	0,00	0,00	0,00	0,00	0,00	0,00
43825	Piscinas e complexos desportivos	999999990	0,00	0,00	0,00	0,00	26 548,08	1 559 266,27	0,00	1 532 718,19
43829	Outros	999999990	0,00	4 624 603,29	0,00	0,00	4 163 138,65	4 751 801,68	0,00	588 663,03
4383	Equipamento básico	999999990	0,00	810 432,07	0,00	0,00	796 483,67	2 859 164,48	0,00	2 062 680,81
43831	Equipamento informático e de telecomunicações	999999990	0,00	0,00	0,00	0,00	0,00	12 736,17	0,00	12 736,17
43832	Equipamento para investigação e formação, de medida	999999990	0,00	8 189,76	0,00	0,00	532,20	352 527,67	0,00	351 995,47
43833	Equipamento e material específico dos serviços de saú	999999990	0,00	0,00	0,00	0,00	0,00	203 667,99	0,00	203 667,99
43834	Equipamento e material recreativo, desportivo, de educ	999999990	0,00	0,00	0,00	0,00	9 796,25	510 006,64	0,00	500 210,39
43835	Equipamento e material para serviços de alimentação,	999999990	0,00	0,00	0,00	0,00	14 714,76	162 498,96	0,00	147 784,20
43836	Equipamento para agricultura, pesca e jardinagem	999999990	0,00	0,00	0,00	0,00	574,47	25 064,88	0,00	24 490,41

Município de São Pedro do Sul

Ano: 2020

Conta	Designação	Entidade Parceira	Saldo Inicial		Movimentos do Período		Movimentos Acumulados		Saldo Final	
			Débito	Crédito	Débito	Crédito	Débito	Crédito	Débito	Crédito
43837	Equipamento e material de apoio à produção	999999990	0,00	32 705,90	0,00	0,00	0,00	468 613,99	0,00	468 613,99
43838	Equipamento militar, de segurança e defesa	999999990	0,00	0,00	0,00	0,00	1 329,58	354 511,77	0,00	353 182,19
43839	Outro equipamento básico	999999990	0,00	769 536,41	0,00	0,00	769 536,41	769 536,41	0,00	0,00
4384	Equipamento de transporte	999999990	0,00	2 193 393,25	0,00	0,00	257 914,05	2 673 490,36	0,00	2 415 576,31
43841	Transportes ferroviários	999999990	0,00	0,00	0,00	0,00	0,00	0,00	0,00	0,00
43842	Transportes rodoviários	999999990	0,00	2 193 393,25	0,00	0,00	257 914,05	2 631 381,49	0,00	2 373 467,44
43843	Transportes marítimos e fluviais	999999990	0,00	0,00	0,00	0,00	0,00	0,00	0,00	0,00
43844	Transportes aéreos	999999990	0,00	0,00	0,00	0,00	0,00	0,00	0,00	0,00
43848	Viaturas militares	999999990	0,00	0,00	0,00	0,00	0,00	0,00	0,00	0,00
43849	Outros	999999990	0,00	0,00	0,00	0,00	0,00	42 108,87	0,00	42 108,87
4385	Equipamento administrativo	999999990	0,00	2 086 622,87	0,00	0,00	2 158 514,84	3 057 557,86	0,00	899 043,02
43851	Equipamento informático e de telecomunicações	999999990	0,00	0,00	0,00	0,00	43 873,43	739 755,50	0,00	695 882,07
43852	Equipamento de escritório e de reprografia	999999990	0,00	0,00	0,00	0,00	24 923,39	46 840,99	0,00	21 917,60
43853	Mobiliário de escritório e de arquivo	999999990	0,00	0,00	0,00	0,00	3 095,15	184 338,50	0,00	181 243,35
43859	Outros	999999990	0,00	2 086 622,87	0,00	0,00	2 086 622,87	2 086 622,87	0,00	0,00
4386	Equipamentos biológicos	999999990	0,00	0,00	0,00	0,00	0,00	0,00	0,00	0,00
43861	Animais de trabalho	999999990	0,00	0,00	0,00	0,00	0,00	0,00	0,00	0,00
43862	Animais de atividades desportivas	999999990	0,00	0,00	0,00	0,00	0,00	0,00	0,00	0,00
43863	Plantas	999999990	0,00	0,00	0,00	0,00	0,00	0,00	0,00	0,00
43869	Outros equipamentos biológicos	999999990	0,00	0,00	0,00	0,00	0,00	0,00	0,00	0,00
4387	Outros ativos fixos tangíveis	999999990	0,00	1 867 397,01	0,00	0,00	1 900 147,25	2 965 456,44	0,00	1 065 309,19
43871	Equipamento de oficina e reparações	999999990	0,00	0,00	0,00	0,00	28 753,01	486 799,83	0,00	458 046,82
43872	Equipamento de decoração e conforto, de utilização cc	999999990	0,00	0,00	0,00	0,00	19 436,14	607 055,33	0,00	587 619,19
43873	Equipamento individual para fins especiais	999999990	0,00	0,00	0,00	0,00	0,00	3 503,21	0,00	3 503,21
43874	Equipamento para acondicionamento de embalagens	999999990	0,00	0,00	0,00	0,00	0,00	0,00	0,00	0,00
43879	Outros	999999990	0,00	1 867 397,01	0,00	0,00	1 851 958,10	1 868 098,07	0,00	16 139,97
439	Perdas por imparidade acumuladas	999999990	0,00	0,00	0,00	0,00	0,00	0,00	0,00	0,00
4390	Bens de domínio público, património histórico, artístico	999999990	0,00	0,00	0,00	0,00	0,00	0,00	0,00	0,00
4391	Terrenos e recursos naturais	999999990	0,00	0,00	0,00	0,00	0,00	0,00	0,00	0,00
4392	Edifícios e outras construções	999999990	0,00	0,00	0,00	0,00	0,00	0,00	0,00	0,00
4393	Equipamento básico	999999990	0,00	0,00	0,00	0,00	0,00	0,00	0,00	0,00
4394	Equipamento de transporte	999999990	0,00	0,00	0,00	0,00	0,00	0,00	0,00	0,00
4395	Equipamento administrativo	999999990	0,00	0,00	0,00	0,00	0,00	0,00	0,00	0,00
4396	Equipamentos biológicos	999999990	0,00	0,00	0,00	0,00	0,00	0,00	0,00	0,00
4397	Outros ativos fixos tangíveis	999999990	0,00	0,00	0,00	0,00	0,00	0,00	0,00	0,00

Município de São Pedro do Sul

Ano: 2020

Conta	Designação	Entidade Parceira	Saldo Inicial		Movimentos do Período		Movimentos Acumulados		Saldo Final	
			Débito	Crédito	Débito	Crédito	Débito	Crédito	Débito	Crédito
44	Ativos intangíveis	999999990	0,00	0,00	0,00	0,00	571 439,58	496 141,10	75 298,48	0,00
440	Ativos intangíveis de domínio público, património histór	999999990	0,00	0,00	0,00	0,00	0,00	0,00	0,00	0,00
441	Goodwill	999999990	0,00	0,00	0,00	0,00	0,00	0,00	0,00	0,00
442	Projetos de desenvolvimento	999999990	0,00	0,00	0,00	0,00	0,00	0,00	0,00	0,00
443	Programas de computador e sistemas de informação	999999990	0,00	0,00	0,00	0,00	563 424,02	8 015,56	555 408,46	0,00
444	Propriedade industrial e intelectual	999999990	0,00	0,00	0,00	0,00	0,00	0,00	0,00	0,00
446	Outros ativos intangíveis	999999990	0,00	0,00	0,00	0,00	0,00	0,00	0,00	0,00
448	Amortizações acumuladas	999999990	0,00	0,00	0,00	0,00	8 015,56	488 125,54	0,00	480 109,98
4480	Ativos intangíveis de domínio público, património histór	999999990	0,00	0,00	0,00	0,00	0,00	0,00	0,00	0,00
4481	Goodwill	999999990	0,00	0,00	0,00	0,00	0,00	0,00	0,00	0,00
4482	Projetos de desenvolvimento	999999990	0,00	0,00	0,00	0,00	0,00	0,00	0,00	0,00
4483	Programas de computador e sistemas de informação	999999990	0,00	0,00	0,00	0,00	8 015,56	488 125,54	0,00	480 109,98
4484	Propriedade industrial e intelectual	999999990	0,00	0,00	0,00	0,00	0,00	0,00	0,00	0,00
4486	Outros ativos intangíveis	999999990	0,00	0,00	0,00	0,00	0,00	0,00	0,00	0,00
449	Perdas por imparidade acumuladas	999999990	0,00	0,00	0,00	0,00	0,00	0,00	0,00	0,00
4490	Ativos intangíveis de domínio público, património histór	999999990	0,00	0,00	0,00	0,00	0,00	0,00	0,00	0,00
4491	Goodwill	999999990	0,00	0,00	0,00	0,00	0,00	0,00	0,00	0,00
4492	Projetos de desenvolvimento	999999990	0,00	0,00	0,00	0,00	0,00	0,00	0,00	0,00
4493	Programas de computador e sistemas de informação	999999990	0,00	0,00	0,00	0,00	0,00	0,00	0,00	0,00
4494	Propriedade industrial e intelectual	999999990	0,00	0,00	0,00	0,00	0,00	0,00	0,00	0,00
4496	Outros ativos intangíveis	999999990	0,00	0,00	0,00	0,00	0,00	0,00	0,00	0,00
45	Investimentos em curso	999999990	11 375 886,18	0,00	0,00	0,00	15 229 423,00	1 943 636,54	13 285 786,46	0,00
451	Investimentos financeiros em curso	999999990	0,00	0,00	0,00	0,00	0,00	0,00	0,00	0,00
4511	Participações financeiras	999999990	0,00	0,00	0,00	0,00	0,00	0,00	0,00	0,00
4512	Outros ativos financeiros	999999990	0,00	0,00	0,00	0,00	0,00	0,00	0,00	0,00
452	Propriedades de investimento em curso	999999990	0,00	0,00	0,00	0,00	0,00	0,00	0,00	0,00
453	Ativos fixos tangíveis em curso	999999990	11 375 886,18	0,00	0,00	0,00	15 229 423,00	1 943 636,54	13 285 786,46	0,00
4531	Ativos Fixos Tangiveis em Curso - Anterior SNC-AP	999999990	11 375 886,18	0,00	0,00	0,00	15 229 423,00	1 943 636,54	13 285 786,46	0,00
45311	Ativos Fixos Tangiveis em Curso - Anterior SNC-AP - D	999999990	5 319 862,81	0,00	0,00	0,00	6 443 695,81	195 558,42	6 248 137,39	0,00
453111	Imob.curso-Imob.corp.-Aq. mercado nacional	999999990	5 319 862,81	0,00	0,00	0,00	6 443 695,81	195 558,42	6 248 137,39	0,00
4531111	Imob.Curso-MN-C/ IVA dedutível	999999990	0,00	0,00	0,00	0,00	188 646,69	39 240,00	149 406,69	0,00
45311111	Terrenos e recursos naturais	999999990	0,00	0,00	0,00	0,00	188 646,69	39 240,00	149 406,69	0,00
45311112	Edifícios e outras construções	999999990	0,00	0,00	0,00	0,00	0,00	0,00	0,00	0,00
453111121	Edifícios	999999990	0,00	0,00	0,00	0,00	0,00	0,00	0,00	0,00
453111122	Outras construções	999999990	0,00	0,00	0,00	0,00	0,00	0,00	0,00	0,00

Município de São Pedro do Sul

Ano: 2020

Conta	Designação	Entidade Parceira	Saldo Inicial		Movimentos do Período		Movimentos Acumulados		Saldo Final	
			Débito	Crédito	Débito	Crédito	Débito	Crédito	Débito	Crédito
45311112207	Captação,tratam.,e distrib.água-C/IVA dedutível	999999990	0,00	0,00	0,00	0,00	0,00	0,00	0,00	0,00
45311112207000	Abast.água Santa-Mota-Mourel-Favarrelinho-2001/51	999999990	0,00	0,00	0,00	0,00	0,00	0,00	0,00	0,00
45311112207999	Abastec.água a localidades-Geral	999999990	0,00	0,00	0,00	0,00	0,00	0,00	0,00	0,00
4531112	IC-MN-C/ IVA n/ dedutível	999999990	5 319 862,81	0,00	0,00	0,00	6 255 049,12	156 318,42	6 098 730,70	0,00
45311122	Edifícios e outras construções-C/ IVA n/ dedutível	999999990	5 319 862,81	0,00	0,00	0,00	6 255 049,12	156 318,42	6 098 730,70	0,00
453111221	IC-Edifícios-IVA n/ dedutível	999999990	3 694 391,85	0,00	0,00	0,00	4 575 343,80	156 318,42	4 419 025,38	0,00
4531112212	IC-Outros edifícios-IVA n/ dedutível	999999990	629 537,70	0,00	0,00	0,00	643 299,68	141 665,03	501 634,65	0,00
453111221201	IC-Instalações de serviços-IVA n/ dedutível	999999990	141 665,03	0,00	0,00	0,00	155 427,01	141 665,03	13 761,98	0,00
45311122120100	Emp.rec.remod.Cineteatro de SPS	999999990	0,00	0,00	0,00	0,00	0,00	0,00	0,00	0,00
45311122120100	Edif.Avenida-Schopping Center-2001/172	999999990	0,00	0,00	0,00	0,00	0,00	0,00	0,00	0,00
45311122120102	Reabil. antiga Cadeia_ Espaço envolvente_E36/2016	999999990	0,00	0,00	0,00	0,00	0,00	0,00	0,00	0,00
45311122120102	Aces. Turística Claustros Conv S. José_ E11/18	999999990	141 665,03	0,00	0,00	0,00	141 665,03	141 665,03	0,00	0,00
45311122120102	Dinam. Cine-teatro_Reabilitação de cobertura do edifíc	999999990	0,00	0,00	0,00	0,00	13 761,98	0,00	13 761,98	0,00
453111221202	IC-Instalações desportivas e recreativas-IVA n/ded	999999990	487 872,67	0,00	0,00	0,00	487 872,67	0,00	487 872,67	0,00
45311122120201	Pavilhão Multiusos Sta Cruz da Trapa_E03/2016	999999990	487 872,67	0,00	0,00	0,00	487 872,67	0,00	487 872,67	0,00
453111221208	IC-Outros-IVA n/ dedutível	999999990	0,00	0,00	0,00	0,00	0,00	0,00	0,00	0,00
4531112213	Outras construções-IVA n/ dedutível	999999990	3 064 854,15	0,00	0,00	0,00	3 932 044,12	14 653,39	3 917 390,73	0,00
453111221302	Estações de Tratamento de àguas residuais (ETAR´s)	999999990	3 064 854,15	0,00	0,00	0,00	3 932 044,12	14 653,39	3 917 390,73	0,00
45311122130201	IC-Esgotos-Etar Valgode (2001/45)	999999990	0,00	0,00	0,00	0,00	0,00	0,00	0,00	0,00
45311122130201	ETAR Intermunicipal de S. P Sul e Vouzela_26/2016	999999990	3 064 854,15	0,00	0,00	0,00	3 757 265,98	14 653,39	3 742 612,59	0,00
45311122130201	ETAR de Lourosa_E19A/2019	999999990	0,00	0,00	0,00	0,00	55 684,12	0,00	55 684,12	0,00
45311122130201	ETAR do Boco_E 12/2020	999999990	0,00	0,00	0,00	0,00	119 094,02	0,00	119 094,02	0,00
453111222	IC-Outras construções-IVA n/ dedutível	999999990	1 625 470,96	0,00	0,00	0,00	1 679 705,32	0,00	1 679 705,32	0,00
45311122201	IC-Rede viária-c/ IVA n/ dedutível-não lançar	999999990	1 625 470,96	0,00	0,00	0,00	1 679 705,32	0,00	1 679 705,32	0,00
4531112220199	IC-Outras construções em curso	999999990	1 625 470,96	0,00	0,00	0,00	1 679 705,32	0,00	1 679 705,32	0,00
45311122201990	OBM-Novas instal. da CMSPS-2001/172	999999990	0,00	0,00	0,00	0,00	0,00	0,00	0,00	0,00
45311122201990	Valoriz., Conserv. e Reab. Termas Romanas_E29/2016	999999990	1 625 470,96	0,00	0,00	0,00	1 679 705,32	0,00	1 679 705,32	0,00
4531114	Imob.curso-c/ IVA n/ dedutível	999999990	0,00	0,00	0,00	0,00	0,00	0,00	0,00	0,00
453111421	Edifícios	999999990	0,00	0,00	0,00	0,00	0,00	0,00	0,00	0,00
453111422	Outras construções-C/ IVA n/ dedutível	999999990	0,00	0,00	0,00	0,00	0,00	0,00	0,00	0,00
45311142202	Viadutos, arruamentos e obras compl-C/IVA n/ded.	999999990	0,00	0,00	0,00	0,00	0,00	0,00	0,00	0,00
45311142206	Instalações desportivas e recreativas	999999990	0,00	0,00	0,00	0,00	0,00	0,00	0,00	0,00
45311142299	Outras construções-C/ IVA n/ dedutível	999999990	0,00	0,00	0,00	0,00	0,00	0,00	0,00	0,00
45312	Ativos Fixos Tangiveis em Curso - Anterior SNC-AP - D	999999990	6 056 023,37	0,00	0,00	0,00	8 785 727,19	1 748 078,12	7 037 649,07	0,00
453121	Imob.curso-Bens domínio público-Merc.Nacional	999999990	6 056 023,37	0,00	0,00	0,00	8 785 727,19	1 748 078,12	7 037 649,07	0,00

Município de São Pedro do Sul

Ano: 2020

Conta	Designação	Entidade Parceira	Saldo Inicial		Movimentos do Período		Movimentos Acumulados		Saldo Final	
			Débito	Crédito	Débito	Crédito	Débito	Crédito	Débito	Crédito
4531212	IC-BDP-C/ IVA n/ dedutível	999999990	6 056 023,37	0,00	0,00	0,00	8 785 727,19	1 748 078,12	7 037 649,07	0,00
45312120	IC-BDP-Outros edifícios-C/ IVA n/ ded.	999999990	384 389,07	0,00	0,00	0,00	441 617,24	389 063,39	52 553,85	0,00
4531212005	IC-BDP-Escolas-IVA n/ dedutível	999999990	0,00	0,00	0,00	0,00	0,00	0,00	0,00	0,00
453121200501	IC-BDP-Escolas Primárias	999999990	0,00	0,00	0,00	0,00	0,00	0,00	0,00	0,00
45312120050100	IC-BDP-EP Pinho-IVA n/ dedutível	999999990	0,00	0,00	0,00	0,00	0,00	0,00	0,00	0,00
453121200603	Centro Escolar Nordeste_Req. EP Vila Maior_E44/18	999999990	384 389,07	0,00	0,00	0,00	389 063,39	389 063,39	0,00	0,00
453121200604	Req. EP Vila Maior_Arranjos Exteriores_E28/2019	999999990	0,00	0,00	0,00	0,00	49 399,29	0,00	49 399,29	0,00
453121200605	Promoção de Educação_Ensino Pré-Escolar_Jl de Sta	999999990	0,00	0,00	0,00	0,00	3 154,56	0,00	3 154,56	0,00
45312123	Outras construções e obras compl.-BDP-IVA n/ ded.	999999990	5 671 634,30	0,00	0,00	0,00	8 344 109,95	1 359 014,73	6 985 095,22	0,00
4531212301	Rede viária-BDP-IVA n/ dedutível	999999990	0,00	0,00	0,00	0,00	0,00	0,00	0,00	0,00
453121230101	Estrada Municipal-BDP-IVA n/ ded.	999999990	0,00	0,00	0,00	0,00	0,00	0,00	0,00	0,00
45312123010100	Reabilitação da EN 227 (2001/72)	999999990	0,00	0,00	0,00	0,00	0,00	0,00	0,00	0,00
453121230102	Estrada Nacional-BDP-IVA n/ dedutível	999999990	0,00	0,00	0,00	0,00	0,00	0,00	0,00	0,00
45312123010200	EN 227-Rect.passag.Int.na EN 227	999999990	0,00	0,00	0,00	0,00	0,00	0,00	0,00	0,00
453121230103	Caminho Municipal-BDP-IVA n/ dedutível	999999990	0,00	0,00	0,00	0,00	0,00	0,00	0,00	0,00
45312123010300	IC-BDP-Pav. caminho da Ponte á Cabria-2001/64	999999990	0,00	0,00	0,00	0,00	0,00	0,00	0,00	0,00
45312123010300	IC-BDP-Cir.tur.-Pav.Alto Sá a Gourim	999999990	0,00	0,00	0,00	0,00	0,00	0,00	0,00	0,00
45312123010300	Alarg.caminho agric.Lourosa-Abados - 2001/56	999999990	0,00	0,00	0,00	0,00	0,00	0,00	0,00	0,00
4531212302	IC-BDP-Viadutos,arruam.e obras compl.-IVA n/ ded.	999999990	5 671 634,30	0,00	0,00	0,00	8 344 109,95	1 359 014,73	6 985 095,22	0,00
453121230201	Da D.O.S.U.	999999990	29 996,99	0,00	0,00	0,00	49 954,64	0,00	49 954,64	0,00
45312123020100	Parque Intergeracional de Carvalhais_E45/2017	999999990	29 996,99	0,00	0,00	0,00	29 996,99	0,00	29 996,99	0,00
45312123020100	OP2018_Praque Infantil de Mosteirinho_E36/2019	999999990	0,00	0,00	0,00	0,00	19 957,65	0,00	19 957,65	0,00
453121230202	Da D.E.P.	999999990	5 641 637,31	0,00	0,00	0,00	8 294 155,31	1 359 014,73	6 935 140,58	0,00
45312123020202	Da D.E.P.-Obras em curso	999999990	0,00	0,00	0,00	0,00	0,00	0,00	0,00	0,00
45312123020202	Pavimentação Campo Grande-Deilão-2001/61	999999990	0,00	0,00	0,00	0,00	0,00	0,00	0,00	0,00
45312123020202	Execução muros no concelho	999999990	0,00	0,00	0,00	0,00	0,00	0,00	0,00	0,00
45312123020202	Pavimentação estrada do Eirô	999999990	0,00	0,00	0,00	0,00	0,00	0,00	0,00	0,00
45312123020202	Pav.acesso à Igreja Matriz-Serrazes-2001/61	999999990	0,00	0,00	0,00	0,00	0,00	0,00	0,00	0,00
45312123020202	Rep. diversas estradas municipais-2001/61	999999990	0,00	0,00	0,00	0,00	0,00	0,00	0,00	0,00
45312123020202	Circ.turíst.-guardas segurança Covas Monte-2001/60	999999990	0,00	0,00	0,00	0,00	0,00	0,00	0,00	0,00
45312123020202	Arruamentos nas freg. do concelho	999999990	0,00	0,00	0,00	0,00	0,00	0,00	0,00	0,00
45312123020202	Reparação estradas Geral	999999990	0,00	0,00	0,00	0,00	0,00	0,00	0,00	0,00
45312123020203	Da DEP-Empreitadas c/ Auto de Medição	999999990	5 641 637,31	0,00	0,00	0,00	8 294 155,31	1 359 014,73	6 935 140,58	0,00
45312123020203	AFC-Rep.serventias na EM227,lg da Costa-22/03	999999990	0,00	0,00	0,00	0,00	0,00	0,00	0,00	0,00
45312123020203	AFC-Ex Muros calçada lg Fujaco-21/03	999999990	0,00	0,00	0,00	0,00	0,00	0,00	0,00	0,00

Município de São Pedro do Sul

Ano: 2020

Conta	Designação	Entidade Parceira	Saldo Inicial		Movimentos do Período		Movimentos Acumulados		Saldo Final	
			Débito	Crédito	Débito	Crédito	Débito	Crédito	Débito	Crédito
45312123020203	Arranjo do Largo de Sul-2001/138.2	999999990	0,00	0,00	0,00	0,00	0,00	0,00	0,00	0,00
45312123020203	Cemitério Municipal da Pedreira-OBRA-24/04	999999990	0,00	0,00	0,00	0,00	0,00	0,00	0,00	0,00
45312123020203	Centro de Saúde de S. Pedro do Sul-2001/33,3	999999990	0,00	0,00	0,00	0,00	0,00	0,00	0,00	0,00
45312123020203	AFC-Pavimentação de Estradas no Concelho-Obra 2/0	999999990	0,00	0,00	0,00	0,00	0,00	0,00	0,00	0,00
45312123020203	REP-Execução de muros alvenaria em S.Félix E10/08	999999990	0,00	0,00	0,00	0,00	0,00	0,00	0,00	0,00
45312123020203	Polidesportivo das Termas-Exec tectos sala clube	999999990	0,00	0,00	0,00	0,00	0,00	0,00	0,00	0,00
45312123020203	Polidesportivo Termas-Exec tectos novos vestiários	999999990	0,00	0,00	0,00	0,00	0,00	0,00	0,00	0,00
45312123020203	OBM-Arranj.exter.Baln.A.Afonso Henriques_E07/2011	999999990	0,00	0,00	0,00	0,00	0,00	0,00	0,00	0,00
45312123020203	Req. Fontes Orn. e Perc. Ped. Termas SPS_ E3/2013	999999990	0,00	0,00	0,00	0,00	0,00	0,00	0,00	0,00
45312123020203	Req. da Via de Acesso a Negrelos-Fase 1_E07/2015	999999990	0,00	0,00	0,00	0,00	0,00	0,00	0,00	0,00
45312123020203	Pavimentação de Acesso a Bondança-Manhouce-E12/	999999990	0,00	0,00	0,00	0,00	0,00	0,00	0,00	0,00
45312123020203	Conclusão da Estrada da Landeira-SCT-E10/2015	999999990	0,00	0,00	0,00	0,00	0,00	0,00	0,00	0,00
45312123020203	AC-Exec. de Muros-Muro em Passos Pinho_E03/15	999999990	0,00	0,00	0,00	0,00	0,00	0,00	0,00	0,00
45312123020203	Const.de Novos Arruam.junto ao Centro Saúde_E14/15	999999990	73 551,05	0,00	0,00	0,00	73 551,05	0,00	73 551,05	0,00
45312123020203	Exec. Calçadas-Calçada da Regada-Vila Maior_E23/15	999999990	0,00	0,00	0,00	0,00	0,00	0,00	0,00	0,00
45312123020203	Ampliação e Remod. Rede Viária Municipal_E04/16	999999990	0,00	0,00	0,00	0,00	0,00	0,00	0,00	0,00
45312123020203	Pav. Bairro MoinhoVento-Serrazes_E31/15	999999990	0,00	0,00	0,00	0,00	0,00	0,00	0,00	0,00
45312123020203	Const. Rede San. Trat. Carvalhais e Covelo_E17/16	999999990	56 288,81	0,00	0,00	0,00	56 288,81	55 693,77	595,04	0,00
45312123020203	ARRVM_Reab. rotundas em SPS_E22/16	999999990	71 935,33	0,00	0,00	0,00	71 935,33	0,00	71 935,33	0,00
45312123020203	RAC_Exec.Calçadas_Calçadas em SCT_E.08/16	999999990	0,00	0,00	0,00	0,00	0,00	0,00	0,00	0,00
45312123020203	Pavimentação em Adopisco e Ervilhal_E10/2016	999999990	0,00	0,00	0,00	0,00	0,00	0,00	0,00	0,00
45312123020203	Ciclovia - 1ª fase_E09/2016	999999990	0,00	0,00	0,00	0,00	0,00	0,00	0,00	0,00
45312123020203	Saneamento e Abast. Agua na Rompecilha_E14/2016	999999990	0,00	0,00	0,00	0,00	0,00	0,00	0,00	0,00
45312123020203	Ret. e Alarg. estrada de Serrazes_E27/2016	999999990	0,00	0,00	0,00	0,00	0,00	0,00	0,00	0,00
45312123020203	Etar de Sobral_E16/2016	999999990	0,00	0,00	0,00	0,00	0,00	0,00	0,00	0,00
45312123020203	Execução de muros no Candal_E31/2016	999999990	0,00	0,00	0,00	0,00	0,00	0,00	0,00	0,00
45312123020203	Variante ao Candal-Forn e aplic tout-venant_E07/16	999999990	0,00	0,00	0,00	0,00	0,00	0,00	0,00	0,00
45312123020203	Execução de Muros em Serrazes_E32/2016	999999990	0,00	0,00	0,00	0,00	0,00	0,00	0,00	0,00
45312123020203	Constr. Circ.Man. Parque Inf._V Maior_2ªF_E22/17	999999990	14 209,30	0,00	0,00	0,00	14 209,30	0,00	14 209,30	0,00
45312123020203	Reabilitação da Rua de Santa Bárbara-Sul_E01/2017	999999990	0,00	0,00	0,00	0,00	0,00	0,00	0,00	0,00
45312123020203	Execução de muro alaven de pedra em SCT-E03/2017	999999990	21 507,40	0,00	0,00	0,00	21 507,40	21 507,40	0,00	0,00
45312123020203	San. e Tratam.da Torre_Casal da Renda e B_E09/2017	999999990	187 737,78	0,00	0,00	0,00	187 737,78	187 737,78	0,00	0,00
45312123020203	Estrada Pindelo dos Milagres a Rio de Mel_ E27/17	999999990	0,00	0,00	0,00	0,00	0,00	0,00	0,00	0,00
45312123020203	Pavimentação em Novais_E23/2017	999999990	18 695,22	0,00	0,00	0,00	18 695,22	0,00	18 695,22	0,00
45312123020203	Ligação de Pinho a Barreiros_E8/2017	999999990	0,00	0,00	0,00	0,00	0,00	0,00	0,00	0,00

Município de São Pedro do Sul

Ano: 2020

Conta	Designação	Entidade Parceira	Saldo Inicial		Movimentos do Período		Movimentos Acumulados		Saldo Final	
			Débito	Crédito	Débito	Crédito	Débito	Crédito	Débito	Crédito
45312123020203	Ligação de Penso a Passos_E 17/2017	999999990	0,00	0,00	0,00	0,00	0,00	0,00	0,00	0,00
45312123020203	San e Abast. Agua Rompecilha_Equipamento_E31/201	999999990	0,00	0,00	0,00	0,00	0,00	0,00	0,00	0,00
45312123020203	Ligação Rio de Mel à EN2_E11/2017	999999990	0,00	0,00	0,00	0,00	0,00	0,00	0,00	0,00
45312123020203	Ligação Doide a Nespereira Alta_E19/2017	999999990	0,00	0,00	0,00	0,00	0,00	0,00	0,00	0,00
45312123020203	Ligação das Estufas à Escola de Pinho_E14/2017	999999990	0,00	0,00	0,00	0,00	0,00	0,00	0,00	0,00
45312123020203	Exec PasseiosJunto ás Escolas SCT_E16/2017	999999990	24 786,01	0,00	0,00	0,00	24 786,01	0,00	24 786,01	0,00
45312123020203	Variante ao Candal_Pav. e Sinalização_E30/2017	999999990	0,00	0,00	0,00	0,00	0,00	0,00	0,00	0,00
45312123020203	Lig. EN228 á Ribeira de Amarante_E20/2017	999999990	0,00	0,00	0,00	0,00	0,00	0,00	0,00	0,00
45312123020203	Pav. Recinto da Feira em Santa Cruz da Trapa_18/17	999999990	140 208,58	0,00	0,00	0,00	140 208,58	0,00	140 208,58	0,00
45312123020203	Saneamento em Bordonhos_E24/2017	999999990	0,00	0,00	0,00	0,00	0,00	0,00	0,00	0,00
45312123020203	Exec. calçadas_Calçada em Covelo_Valadares_E05/1	999999990	0,00	0,00	0,00	0,00	0,00	0,00	0,00	0,00
45312123020203	Calçada Covelo-Gramol-Valadares-Trab. Comp._E37/	999999990	0,00	0,00	0,00	0,00	0,00	0,00	0,00	0,00
45312123020203	Saneam. e Abast. Agua a Serrazes_E 36/2017	999999990	847 849,76	0,00	0,00	0,00	850 467,67	850 467,67	0,00	0,00
45312123020203	Constr Rede Viária Florestal Pontos de Àgua_E42/17	999999990	0,00	0,00	0,00	0,00	0,00	0,00	0,00	0,00
45312123020203	Exec. Estacionam. ao Pav. Multiusos SCT_E07/2018	999999990	0,00	0,00	0,00	0,00	0,00	0,00	0,00	0,00
45312123020203	Ampl e Remod. Rede San e Agua a Pinho-Fase 1_46/	999999990	29 729,26	0,00	0,00	0,00	29 729,26	0,00	29 729,26	0,00
45312123020203	Saneam. Abast. Agua Fermont-Fig. Alva_2ªFASE38/17	999999990	563 564,68	0,00	0,00	0,00	648 070,76	0,00	648 070,76	0,00
45312123020203	Ampl. e Remod. da Rede Viária Municipal_E12/2018	999999990	95 312,82	0,00	0,00	0,00	95 312,82	0,00	95 312,82	0,00
45312123020203	Requalificação Espaços Lúdicos no Concelho_E08/17	999999990	73 061,44	0,00	0,00	0,00	73 256,02	73 256,02	0,00	0,00
45312123020203	Exec. Muros_Alarg da Curva na EM 564_E10/2018	999999990	16 324,00	0,00	0,00	0,00	16 324,00	0,00	16 324,00	0,00
45312123020203	Exec. Calçada Trave. cimo Vila_Rompecilha_E47/2017	999999990	0,00	0,00	0,00	0,00	0,00	0,00	0,00	0,00
45312123020203	Exec. Muros de Suporte_muros em Pinho_E1/2018	999999990	27 415,84	0,00	0,00	0,00	27 415,84	0,00	27 415,84	0,00
45312123020203	Exec. Muros_Muro Junto ao Cemitério Pinho_E16/201	999999990	7 897,00	0,00	0,00	0,00	7 897,00	0,00	7 897,00	0,00
45312123020203	San. Ab. Agua Rompecilha_EquipamentosAguas_E13	999999990	33 775,79	0,00	0,00	0,00	33 775,79	0,00	33 775,79	0,00
45312123020203	Estrada de Pinho (entrada) - 2ª Fase _E 15/2018	999999990	53 524,70	0,00	0,00	0,00	53 524,70	0,00	53 524,70	0,00
45312123020203	Parque Industrial de Pindelo dos Milagres_E05/2018	999999990	665 700,13	0,00	0,00	0,00	979 695,07	0,00	979 695,07	0,00
45312123020203	Parque Urbano das Nogueiras_E39/2017	999999990	980 104,94	0,00	0,00	0,00	1 372 627,13	0,00	1 372 627,13	0,00
45312123020203	Remodelação da Estrada de Arcozelo_E04/2018	999999990	10 383,58	0,00	0,00	0,00	10 383,58	0,00	10 383,58	0,00
45312123020203	Percurso Lúdico nas margens do Vouga_E09/2018	999999990	245 495,99	0,00	0,00	0,00	341 327,29	0,00	341 327,29	0,00
45312123020203	Exec Muros em Santa Bárbara_Sul_E2A/2018	999999990	118 421,80	0,00	0,00	0,00	118 421,80	0,00	118 421,80	0,00
45312123020203	Exec. Muros Valadares, Preguinho, Galifãoes_E20/18	999999990	0,00	0,00	0,00	0,00	0,00	0,00	0,00	0,00
45312123020203	Pav. estradas Bordonhos, Pinho UF Várzea_E18/2018	999999990	126 988,00	0,00	0,00	0,00	126 988,00	0,00	126 988,00	0,00
45312123020203	Requal. linhas água afet. incêndio 2017_E 21/2018	999999990	52 903,81	0,00	0,00	0,00	52 903,81	0,00	52 903,81	0,00
45312123020203	Estab. Emerg. pós Incên 2016_Rec Red viária_E14/18	999999990	56 583,86	0,00	0,00	0,00	56 583,86	0,00	56 583,86	0,00
45312123020203	Est. Emerg. pós Incên 2016_Reg Reg. Hirol_E43/2017	999999990	67 521,45	0,00	0,00	0,00	190 362,56	0,00	190 362,56	0,00

Município de São Pedro do Sul

Ano: 2020

Conta	Designação	Entidade Parceira	Saldo Inicial		Movimentos do Período		Movimentos Acumulados		Saldo Final	
			Débito	Crédito	Débito	Crédito	Débito	Crédito	Débito	Crédito
45312123020203	Saneamento em Figueiredo de Alva_E04/2019	999999990	118 296,55	0,00	0,00	0,00	147 554,14	0,00	147 554,14	0,00
45312123020203	Exec Muro Suporte Cobertinha e Sendas_E12/2019	999999990	18 486,40	0,00	0,00	0,00	18 486,40	18 486,40	0,00	0,00
45312123020203	Estrada do Mosteirinho_E01/2019	999999990	101 064,40	0,00	0,00	0,00	101 064,40	101 064,40	0,00	0,00
45312123020203	Benef. Rede Viária UF S. Pedro Sul_ 05/2019	999999990	42 042,18	0,00	0,00	0,00	42 042,18	0,00	42 042,18	0,00
45312123020203	Remod. do Largo em Aldeia de Sul_ E03/2018	999999990	13 104,20	0,00	0,00	0,00	13 104,20	0,00	13 104,20	0,00
45312123020203	Estrada Reguengo_Carvalhais_E10/2019	999999990	61 479,13	0,00	0,00	0,00	61 479,13	0,00	61 479,13	0,00
45312123020203	Req e Benef Cap e Reserv água no Concelho_E16/20	999999990	39 998,90	0,00	0,00	0,00	39 998,90	0,00	39 998,90	0,00
45312123020203	Muro de EStacionam Escola de Vila Maior_E14/2019	999999990	7 144,40	0,00	0,00	0,00	7 144,40	0,00	7 144,40	0,00
45312123020203	Abast. água Covelinhas_ S. Martinho Moitas_ E18/19	999999990	42 848,05	0,00	0,00	0,00	44 948,05	0,00	44 948,05	0,00
45312123020203	Estrada da Sobrosa-Dianteiro_E13/2019	999999990	21 582,34	0,00	0,00	0,00	21 582,34	0,00	21 582,34	0,00
45312123020203	Exec Muro de Suporte em Oliveira de Sul_E20/2019	999999990	1 961,00	0,00	0,00	0,00	1 961,00	1 961,00	0,00	0,00
45312123020203	Muros de Suporte_Torre_Vila Maior_E21/2019	999999990	9 264,40	0,00	0,00	0,00	9 264,40	9 264,40	0,00	0,00
45312123020203	Pavim. Gestoso, Paradela e Pereira_E17/2019	999999990	43 659,84	0,00	0,00	0,00	45 194,16	0,00	45 194,16	0,00
45312123020203	Estrava de Favarrel_Favarrelinho_E08A/2019	999999990	48 048,85	0,00	0,00	0,00	50 225,03	0,00	50 225,03	0,00
45312123020203	Estrada de Carregal - Manhouce_E23/2019	999999990	73 725,16	0,00	0,00	0,00	81 537,85	0,00	81 537,85	0,00
45312123020203	Estab. Emerg. pós Incêndio 2017_E11B/2019	999999990	15 972,08	0,00	0,00	0,00	40 197,64	0,00	40 197,64	0,00
45312123020203	Espelho de Água_Limpeza Alveos Rio Vouga_E06/201	999999990	41 795,80	0,00	0,00	0,00	129 150,40	0,00	129 150,40	0,00
45312123020203	Estrada de Casal Bom - Dardâ_E03/2019	999999990	27 239,21	0,00	0,00	0,00	27 239,21	0,00	27 239,21	0,00
45312123020203	Exec. muros Suporte_Muro nas Termas_E31/2019	999999990	3 630,50	0,00	0,00	0,00	20 882,00	20 713,19	168,81	0,00
45312123020203	Ligação de Vila Nova á Torre_E02/2019	999999990	39 193,30	0,00	0,00	0,00	39 193,30	0,00	39 193,30	0,00
45312123020203	Execução de muros de suporte em Mosteirinho_E07/1	999999990	14 204,00	0,00	0,00	0,00	14 204,00	14 204,00	0,00	0,00
45312123020203	Exec. de Calçadas nas Freg_Termas_E15/2019	999999990	4 449,03	0,00	0,00	0,00	4 449,03	0,00	4 449,03	0,00
45312123020203	Exec de muro em Covas do Rio_32/2019	999999990	4 658,70	0,00	0,00	0,00	4 658,70	4 658,70	0,00	0,00
45312123020203	Lig. Vila Maior-Sul (Qtas Trás da Serra)_E24/2019	999999990	9 772,41	0,00	0,00	0,00	84 376,80	0,00	84 376,80	0,00
45312123020203	Req. Ampl. Escola CEB Vila Maior_Arruam_E34A/201	999999990	18 255,85	0,00	0,00	0,00	22 237,21	0,00	22 237,21	0,00
45312123020203	ARRVM_Pav. em Figueiredo Alva_E37/2019	999999990	138 282,30	0,00	0,00	0,00	138 282,30	0,00	138 282,30	0,00
45312123020203	Estrada de Sá-Barbas_E09/2019	999999990	0,00	0,00	0,00	0,00	61 399,19	0,00	61 399,19	0,00
45312123020203	Estrada Pouves_Ribas_Muro de Suporte_E35/2019	999999990	0,00	0,00	0,00	0,00	6 558,22	0,00	6 558,22	0,00
45312123020203	Pav EN227_SPS-Bordonhos e Reab Ribeiro_E48/201	999999990	0,00	0,00	0,00	0,00	138 659,35	0,00	138 659,35	0,00
45312123020203	Exec. Muros em Cabria, Pinho e Outeiro Comenda_E1	999999990	0,00	0,00	0,00	0,00	24 374,70	0,00	24 374,70	0,00
45312123020203	Estrada de Adopisco - Pesos_E 38/2019	999999990	0,00	0,00	0,00	0,00	208 634,70	0,00	208 634,70	0,00
45312123020203	Execução de Muro no Ervilhal_E15/2020	999999990	0,00	0,00	0,00	0,00	5 183,40	0,00	5 183,40	0,00
45312123020203	Mercado de Agricultura Tradicional e Familiar_E.11A/2	999999990	0,00	0,00	0,00	0,00	107 419,19	0,00	107 419,19	0,00
45312123020203	Execução de Calçada em Mosteirinho_E 43/2019	999999990	0,00	0,00	0,00	0,00	9 692,64	0,00	9 692,64	0,00
45312123020203	SIAA_drenagem, exec. de aquedutos e vedação eserv	999999990	0,00	0,00	0,00	0,00	20 000,00	0,00	20 000,00	0,00

Município de São Pedro do Sul

Ano: 2020

Conta	Designação	Entidade Parceira	Saldo Inicial		Movimentos do Período		Movimentos Acumulados		Saldo Final	
			Débito	Crédito	Débito	Crédito	Débito	Crédito	Débito	Crédito
45312123020203	Beneficiação da Captação na Rompecilha_E 44/2019	999999990	0,00	0,00	0,00	0,00	17 240,10	0,00	17 240,10	0,00
45312123020203	Estrada Pindelo dos Milagres-Rio de Mel- até ao depós	999999990	0,00	0,00	0,00	0,00	153 083,57	0,00	153 083,57	0,00
45312123020203	Requalif. e Benef. do Pavilhão e Piscinas Cobertas_E (	999999990	0,00	0,00	0,00	0,00	194 821,64	0,00	194 821,64	0,00
45312123020203	Espaços Lúdicos do Concelho - Zonas de Lazer_E 46/	999999990	0,00	0,00	0,00	0,00	17 999,96	0,00	17 999,96	0,00
45312123020203	ARRVM_Pav.Rotunda de SPS_E16/2020	999999990	0,00	0,00	0,00	0,00	18 242,60	0,00	18 242,60	0,00
45312123020203	Estrada do Gerós - Acesso à Ecopista_E02/2020	999999990	0,00	0,00	0,00	0,00	24 086,17	0,00	24 086,17	0,00
45312123020203	RAC_Muros Freg._Exec.muros na UFSPS_E30/2020	999999990	0,00	0,00	0,00	0,00	30 676,40	0,00	30 676,40	0,00
45312123020203	Exec.Inf.Urbanas no Parque Urbano das Nogueiras_E4	999999990	0,00	0,00	0,00	0,00	31 743,40	0,00	31 743,40	0,00
45312123020203	Estrada Termas-Clavos_E01/2020	999999990	0,00	0,00	0,00	0,00	42 711,07	0,00	42 711,07	0,00
45312123020203	Estrada de SCT- Igreja - Burgueta_E 41/2019	999999990	0,00	0,00	0,00	0,00	42 381,13	0,00	42 381,13	0,00
45312123020203	Estrada de Sta Cruz da Trapa-Capela da Trapa_E 08/2	999999990	0,00	0,00	0,00	0,00	30 470,18	0,00	30 470,18	0,00
45312123020203	Estrada do Tronco - Valadares_E40/2019	999999990	0,00	0,00	0,00	0,00	90 191,99	0,00	90 191,99	0,00
45312123020203	Sistema de Monitorização da rede de abast. águas_E1	999999990	0,00	0,00	0,00	0,00	1 165,00	0,00	1 165,00	0,00
45312123020203	Estrada de Anciães_Baiões_E 19/2020	999999990	0,00	0,00	0,00	0,00	6 267,25	0,00	6 267,25	0,00
45312123020203	Estrada de Pouves - Ribas_E29/2019	999999990	0,00	0,00	0,00	0,00	12 130,43	0,00	12 130,43	0,00
45312123020203	Exec de Calçadas na UF de S. Pedro do Sul, Várzea e	999999990	0,00	0,00	0,00	0,00	9 210,87	0,00	9 210,87	0,00
45312123020203	Estrada de Nespereira_E 20/2020	999999990	0,00	0,00	0,00	0,00	5 932,18	0,00	5 932,18	0,00
45312123020203	Estrada do Lageal - Manhouce_E24/2020	999999990	0,00	0,00	0,00	0,00	14 092,70	0,00	14 092,70	0,00
45312123020203	Estrada de Bustarenga - Manhouce_E23/2020	999999990	0,00	0,00	0,00	0,00	8 283,90	0,00	8 283,90	0,00
45312123020203	Sinalização Rede Viária_Pinturas Rodoviárias UFSPS\	999999990	0,00	0,00	0,00	0,00	19 845,16	0,00	19 845,16	0,00
45312123020203	Pinturas Rodoviárias_Freg Bordonhos, Pinho e UFSPS	999999990	0,00	0,00	0,00	0,00	13 998,36	0,00	13 998,36	0,00
45312123020203	Exec de Muro de Suporte EM 611 - R. Pdr Jósé Rodrig	999999990	0,00	0,00	0,00	0,00	23 216,25	0,00	23 216,25	0,00
4531212303	IC-BDP-Esgotos-C/ IVA n/ dedutível	999999990	0,00	0,00	0,00	0,00	0,00	0,00	0,00	0,00
453121230301	IC-BDP-Etar´s	999999990	0,00	0,00	0,00	0,00	0,00	0,00	0,00	0,00
45312123030100	ETAR do Sobral_Equipamentos_E28/2017	999999990	0,00	0,00	0,00	0,00	0,00	0,00	0,00	0,00
45312123030301	Sist. Conc.integ.Saneam.Básico	999999990	0,00	0,00	0,00	0,00	0,00	0,00	0,00	0,00
4531214	IC-BDP_c/ IVA n/ dedutível	999999990	0,00	0,00	0,00	0,00	0,00	0,00	0,00	0,00
45312143	Outras construções e obras compl.-C/ IVA n/ ded.	999999990	0,00	0,00	0,00	0,00	0,00	0,00	0,00	0,00
4531214301	Rede Viária-BDP-C/ IVA n/ dedutível	999999990	0,00	0,00	0,00	0,00	0,00	0,00	0,00	0,00
453121430101	Estrada Municipal-C/ IVA n/ dedutível	999999990	0,00	0,00	0,00	0,00	0,00	0,00	0,00	0,00
4531214307	Capt.,trata.distrib.,água-C/ IVA n/ dedutível	999999990	0,00	0,00	0,00	0,00	0,00	0,00	0,00	0,00
4531214308	Sinalização de trânsito-C/ IVA n/ dedutível	999999990	0,00	0,00	0,00	0,00	0,00	0,00	0,00	0,00
454	Ativos intangíveis em curso	999999990	0,00	0,00	0,00	0,00	0,00	0,00	0,00	0,00
455	Adiantamentos por conta de investimentos	999999990	0,00	0,00	0,00	0,00	0,00	0,00	0,00	0,00
4551	Investimentos financeiros	999999990	0,00	0,00	0,00	0,00	0,00	0,00	0,00	0,00

Município de São Pedro do Sul

Ano: 2020

Conta	Designação	Entidade Parceira	Saldo Inicial		Movimentos do Período		Movimentos Acumulados		Saldo Final	
			Débito	Crédito	Débito	Crédito	Débito	Crédito	Débito	Crédito
45511	Participações financeiras	999999990	0,00	0,00	0,00	0,00	0,00	0,00	0,00	0,00
45512	Outros ativos financeiros	999999990	0,00	0,00	0,00	0,00	0,00	0,00	0,00	0,00
4552	Propriedades de investimento	999999990	0,00	0,00	0,00	0,00	0,00	0,00	0,00	0,00
4553	Ativos fixos tangíveis	999999990	0,00	0,00	0,00	0,00	0,00	0,00	0,00	0,00
4554	Ativos intangíveis	999999990	0,00	0,00	0,00	0,00	0,00	0,00	0,00	0,00
459	Perdas por imparidade acumuladas	999999990	0,00	0,00	0,00	0,00	0,00	0,00	0,00	0,00
4591	Investimentos financeiros em curso	999999990	0,00	0,00	0,00	0,00	0,00	0,00	0,00	0,00
45911	Participações financeiras	999999990	0,00	0,00	0,00	0,00	0,00	0,00	0,00	0,00
45912	Outros ativos financeiros	999999990	0,00	0,00	0,00	0,00	0,00	0,00	0,00	0,00
4592	Propriedades de investimento em curso	999999990	0,00	0,00	0,00	0,00	0,00	0,00	0,00	0,00
4593	Ativos fixos tangíveis em curso	999999990	0,00	0,00	0,00	0,00	0,00	0,00	0,00	0,00
4594	Ativos intangíveis em curso	999999990	0,00	0,00	0,00	0,00	0,00	0,00	0,00	0,00
4595	Adiantamentos por conta de investimentos	999999990	0,00	0,00	0,00	0,00	0,00	0,00	0,00	0,00
45951	Investimentos financeiros	999999990	0,00	0,00	0,00	0,00	0,00	0,00	0,00	0,00
459511	Participações financeiras	999999990	0,00	0,00	0,00	0,00	0,00	0,00	0,00	0,00
459512	Outros ativos financeiros	999999990	0,00	0,00	0,00	0,00	0,00	0,00	0,00	0,00
45952	Propriedades de investimento	999999990	0,00	0,00	0,00	0,00	0,00	0,00	0,00	0,00
45953	Ativos fixos tangíveis	999999990	0,00	0,00	0,00	0,00	0,00	0,00	0,00	0,00
45954	Ativos intangíveis	999999990	0,00	0,00	0,00	0,00	0,00	0,00	0,00	0,00
46	Ativos não correntes detidos para venda	999999990	0,00	0,00	0,00	0,00	0,00	0,00	0,00	0,00
461	Ativos Fixos Tangíveis	999999990	0,00	0,00	0,00	0,00	0,00	0,00	0,00	0,00
468	Outros	999999990	0,00	0,00	0,00	0,00	0,00	0,00	0,00	0,00
469	Perdas por imparidade acumuladas	999999990	0,00	0,00	0,00	0,00	0,00	0,00	0,00	0,00
4691	Ativos Fixos Tangíveis	999999990	0,00	0,00	0,00	0,00	0,00	0,00	0,00	0,00
4698	Outros	999999990	0,00	0,00	0,00	0,00	0,00	0,00	0,00	0,00
51	Património/capital	999999990	0,00	34 925 014,53	0,00	0,00	0,00	34 925 014,53	0,00	34 925 014,53
511	Balanço inicial	999999990	0,00	34 925 014,53	0,00	0,00	0,00	34 925 014,53	0,00	34 925 014,53
512	Retificações ao balanço inicial	999999990	0,00	0,00	0,00	0,00	0,00	0,00	0,00	0,00
513	Capital subscrito	999999990	0,00	0,00	0,00	0,00	0,00	0,00	0,00	0,00
514	Reforços de capital	999999990	0,00	0,00	0,00	0,00	0,00	0,00	0,00	0,00
52	Ações (quotas) próprias	999999990	0,00	0,00	0,00	0,00	0,00	0,00	0,00	0,00
521	Valor nominal	999999990	0,00	0,00	0,00	0,00	0,00	0,00	0,00	0,00
522	Descontos e prémios	999999990	0,00	0,00	0,00	0,00	0,00	0,00	0,00	0,00
53	Outros instrumentos de capital próprio	999999990	0,00	0,00	0,00	0,00	0,00	0,00	0,00	0,00
531	Subsídios para cobertura de prejuízos	999999990	0,00	0,00	0,00	0,00	0,00	0,00	0,00	0,00

Município de São Pedro do Sul

Ano: 2020

Conta	Designação	Entidade Parceira	Saldo Inicial		Movimentos do Período		Movimentos Acumulados		Saldo Final	
			Débito	Crédito	Débito	Crédito	Débito	Crédito	Débito	Crédito
532	Subsídios para reforço de liquidez	999999990	0,00	0,00	0,00	0,00	0,00	0,00	0,00	0,00
533	Subsídios para amortização de dívida	999999990	0,00	0,00	0,00	0,00	0,00	0,00	0,00	0,00
539	Outros	999999990	0,00	0,00	0,00	0,00	0,00	0,00	0,00	0,00
54	Prémios de emissão	999999990	0,00	0,00	0,00	0,00	0,00	0,00	0,00	0,00
541	Emissão de ações	999999990	0,00	0,00	0,00	0,00	0,00	0,00	0,00	0,00
542	Emissão de quotas	999999990	0,00	0,00	0,00	0,00	0,00	0,00	0,00	0,00
549	Outras	999999990	0,00	0,00	0,00	0,00	0,00	0,00	0,00	0,00
55	Reservas	999999990	0,00	746 803,33	0,00	0,00	0,00	746 803,33	0,00	746 803,33
551	Reservas legais	999999990	0,00	746 803,33	0,00	0,00	0,00	746 803,33	0,00	746 803,33
552	Outras reservas	999999990	0,00	0,00	0,00	0,00	0,00	0,00	0,00	0,00
5521	Reservas Livres	999999990	0,00	0,00	0,00	0,00	0,00	0,00	0,00	0,00
5522	Reservas Estutárias	999999990	0,00	0,00	0,00	0,00	0,00	0,00	0,00	0,00
5523	Reservas Contratuais	999999990	0,00	0,00	0,00	0,00	0,00	0,00	0,00	0,00
5529	Outras	999999990	0,00	0,00	0,00	0,00	0,00	0,00	0,00	0,00
56	Resultados transitados	999999990	3 112 337,80	0,00	0,00	0,00	4 807 732,24	757 735,91	4 049 996,33	0,00
561	De períodos anteriores	999999990	3 112 337,80	0,00	0,00	0,00	3 640 012,95	0,00	3 640 012,95	0,00
562	Regularizações	999999990	0,00	0,00	0,00	0,00	55 563,11	535 590,57	0,00	480 027,46
563	Resultados atribuídos	999999990	0,00	0,00	0,00	0,00	0,00	0,00	0,00	0,00
564	Ajustamentos de transição para o SNC-AP	999999990	0,00	0,00	0,00	0,00	1 112 156,18	222 145,34	890 010,84	0,00
565	Ajustamentos de reorganização de operações	999999990	0,00	0,00	0,00	0,00	0,00	0,00	0,00	0,00
57	Ajustamentos em ativos financeiros	999999990	1 394 370,67	0,00	0,00	0,00	1 394 370,67	0,00	1 394 370,67	0,00
571	Relacionados com o método da equivalência patrimoni	999999990	1 394 370,67	0,00	0,00	0,00	1 394 370,67	0,00	1 394 370,67	0,00
5711	Ajustamentos de transição	999999990	1 394 370,67	0,00	0,00	0,00	1 394 370,67	0,00	1 394 370,67	0,00
5712	Lucros não atribuídos	999999990	0,00	0,00	0,00	0,00	0,00	0,00	0,00	0,00
5713	Decorrentes de outras variações nos capitais próprios	999999990	0,00	0,00	0,00	0,00	0,00	0,00	0,00	0,00
579	Outros	999999990	0,00	0,00	0,00	0,00	0,00	0,00	0,00	0,00
58	Excedentes de revalorização de ativos fixos tangíveis e	999999990	0,00	0,00	0,00	0,00	0,00	0,00	0,00	0,00
581	Revalorizações decorrentes de diplomas legais	999999990	0,00	0,00	0,00	0,00	0,00	0,00	0,00	0,00
5811	Antes de imposto sobre o rendimento	999999990	0,00	0,00	0,00	0,00	0,00	0,00	0,00	0,00
5812	Impostos diferidos	999999990	0,00	0,00	0,00	0,00	0,00	0,00	0,00	0,00
589	Outros excedentes	999999990	0,00	0,00	0,00	0,00	0,00	0,00	0,00	0,00
5891	Antes de imposto sobre o rendimento	999999990	0,00	0,00	0,00	0,00	0,00	0,00	0,00	0,00
5892	Impostos diferidos	999999990	0,00	0,00	0,00	0,00	0,00	0,00	0,00	0,00
59	Outras variações no património líquido	999999990	0,00	152 510,92	0,00	0,00	1 793 546,42	21 086 751,09	0,00	19 293 204,67
591	Diferenças de conversão de demonstrações financeira	999999990	0,00	0,00	0,00	0,00	0,00	0,00	0,00	0,00

Município de São Pedro do Sul

Ano: 2020

Conta	Designação	Entidade Parceira	Saldo Inicial		Movimentos do Período		Movimentos Acumulados		Saldo Final	
			Débito	Crédito	Débito	Crédito	Débito	Crédito	Débito	Crédito
592	Ajustamentos por impostos diferidos	999999990	0,00	0,00	0,00	0,00	0,00	0,00	0,00	0,00
593	Transferências e subsídios de capital	999999990	0,00	0,00	0,00	0,00	1 793 546,42	20 928 977,00	0,00	19 135 430,58
5931	Transferências e subsídios para aquisição de ativos de	999999990	0,00	0,00	0,00	0,00	1 005 676,42	19 266 659,29	0,00	18 260 982,87
59311	Administrações Públicas	999999990	0,00	0,00	0,00	0,00	989 680,27	19 158 623,40	0,00	18 168 943,13
593111	Estado	999999990	0,00	0,00	0,00	0,00	0,00	0,00	0,00	0,00
5931111	Cooperação Tecnica e Financeira	999999990	0,00	0,00	0,00	0,00	0,00	0,00	0,00	0,00
59311111	Protocolos	999999990	0,00	0,00	0,00	0,00	0,00	0,00	0,00	0,00
59311112	Contratos-Programa	999999990	0,00	0,00	0,00	0,00	0,00	0,00	0,00	0,00
59311119	Outros	999999990	0,00	0,00	0,00	0,00	0,00	0,00	0,00	0,00
5931112	Transferências de competências - Lei n.º 50/2018	999999990	0,00	0,00	0,00	0,00	0,00	0,00	0,00	0,00
5931119	Outros	999999990	0,00	0,00	0,00	0,00	0,00	0,00	0,00	0,00
593112	Serviços e Fundos Autónomos	999999990	0,00	0,00	0,00	0,00	989 680,27	19 158 623,40	0,00	18 168 943,13
5931121	IHRU	999999990	0,00	0,00	0,00	0,00	0,00	0,00	0,00	0,00
5931122	Transferências de competências - Lei n.º 50/2018	999999990	0,00	0,00	0,00	0,00	0,00	0,00	0,00	0,00
5931129	Outros	999999990	0,00	0,00	0,00	0,00	989 680,27	19 158 623,40	0,00	18 168 943,13
5931129000001	Caminho agricola de Travanca	999999990	0,00	0,00	0,00	0,00	2 870,28	22 962,32	0,00	20 092,04
5931129000002	Rotunda Bairro Mira Sul-2004/28	999999990	0,00	0,00	0,00	0,00	5 920,10	35 520,64	0,00	29 600,54
5931129000003	Complexo desportivo Pedreira-Estádio Municipal	999999990	0,00	0,00	0,00	0,00	81 107,88	682 492,99	0,00	601 385,11
5931129000004	Rectificação da Estrada Municipal 607-1-Baiões	999999990	0,00	0,00	0,00	0,00	9 291,08	74 328,67	0,00	65 037,59
5931129000005	Ciné Teatro São Pedro do Sul	999999990	0,00	0,00	0,00	0,00	10 243,58	112 672,73	0,00	102 429,15
5931129000006	Caminho Agrícola do Covelo-2008/1	999999990	0,00	0,00	0,00	0,00	6 073,62	60 736,27	0,00	54 662,65
5931129000007	Abastecimento água na Coelheira-Candal-E.13/2003	999999990	0,00	0,00	0,00	0,00	2 826,78	16 960,70	0,00	14 133,92
5931129000008	Polidesportivo das Termas-II Fase	999999990	0,00	0,00	0,00	0,00	15 603,69	102 984,52	0,00	87 380,83
5931129000009	Parq.Ind.-ZI Alto Barro-2ª fase	999999990	0,00	0,00	0,00	0,00	18 471,14	73 884,63	0,00	55 413,49
5931129000010	Cemitério Municipal da Pedreira-OBRA-24/04	999999990	0,00	0,00	0,00	0,00	10 967,45	189 266,86	0,00	178 299,41
5931129000011	Alarg. Ponte s/ Rio Sul-Ponte Nova(2002/46.1)	999999990	0,00	0,00	0,00	0,00	40 815,00	204 074,90	0,00	163 259,90
5931129000012	Revital. e cons. urbana das Termas-II Fase	999999990	0,00	0,00	0,00	0,00	114 075,90	456 303,52	0,00	342 227,62
5931129000013	IC-BDP-Cam. agric. de Germinade	999999990	0,00	0,00	0,00	0,00	2 655,46	13 277,26	0,00	10 621,80
5931129000014	Reabilitação da EN 227 (2001/72)	999999990	0,00	0,00	0,00	0,00	65 850,24	460 951,74	0,00	395 101,50
5931129000015	Parque de Lazer de Valadares- Agris	999999990	0,00	0,00	0,00	0,00	0,00	0,00	0,00	0,00
5931129000016	Exec.ponte s/ rio Paiva-Ameixiosa	999999990	0,00	0,00	0,00	0,00	0,00	0,00	0,00	0,00
5931129000017	JI de São Félix-E.114/2001	999999990	0,00	0,00	0,00	0,00	4 688,68	33 419,43	0,00	28 730,75
5931129000018	Alarg.caminho agric.Lourosa-Abados	999999990	0,00	0,00	0,00	0,00	732,94	47 641,33	0,00	46 908,39
5931129000019	IC-BDP-JI de Vila Maior	999999990	0,00	0,00	0,00	0,00	4 987,95	32 920,63	0,00	27 932,68
5931129000020	Cárcoda	999999990	0,00	0,00	0,00	0,00	0,00	0,00	0,00	0,00

Município de São Pedro do Sul

Ano: 2020

Conta	Designação	Entidade Parceira	Saldo Inicial		Movimentos do Período		Movimentos Acumulados		Saldo Final	
			Débito	Crédito	Débito	Crédito	Débito	Crédito	Débito	Crédito
5931129000021	Polidesportivo das Termas_Arranjos Exteriores	999999990	0,00	0,00	0,00	0,00	1 425,15	11 992,19	0,00	10 567,04
5931129000022	Rect.alarg estrada Manhouce(CM612)	999999990	0,00	0,00	0,00	0,00	1 363,96	4 091,94	0,00	2 727,98
5931129000023	Cam.Agric.Lourosa-Ramal Estr.Nova	999999990	0,00	0,00	0,00	0,00	1 035,92	8 287,26	0,00	7 251,34
5931129000024	Terra Nostra 5-Via Pedonal	999999990	0,00	0,00	0,00	0,00	0,00	0,00	0,00	0,00
5931129000025	Terra Nostra 5-Aproveitamento Lúdico do Rio	999999990	0,00	0,00	0,00	0,00	0,00	0,00	0,00	0,00
5931129000026	Terra Nostra 5-Espaços Verdes	999999990	0,00	0,00	0,00	0,00	0,00	0,00	0,00	0,00
5931129000027	Terra Nostra 5-Circuitos Turísticos	999999990	0,00	0,00	0,00	0,00	0,00	0,00	0,00	0,00
5931129000028	Terra Nostra 5- Rede Viária	999999990	0,00	0,00	0,00	0,00	0,00	0,00	0,00	0,00
5931129000029	Terra Nostra 5-Estacionamento	999999990	0,00	0,00	0,00	0,00	0,00	0,00	0,00	0,00
5931129000030	Terra Nostra 5-Balneário Rainha Dª Amélia	999999990	0,00	0,00	0,00	0,00	0,00	0,00	0,00	0,00
5931129000031	Variantes à Vila-Lig. Av.Sá Carneiro à EN16- 07/09	999999990	0,00	0,00	0,00	0,00	13 792,44	140 809,50	0,00	127 017,06
5931129000032	Variantes à Vila-Lig. EN227 e EN16 à ER228-02/09	999999990	0,00	0,00	0,00	0,00	94 586,26	1 450 976,80	0,00	1 356 390,54
5931129000033	Polo Pedagógico de Carvalhais_E.31/09	999999990	0,00	0,00	0,00	0,00	8 750,10	629 925,89	0,00	621 175,79
5931129000034	Lig. A24 à ER228-1ªF(Pind. Milag-Pinho)-E17/09	999999990	0,00	0,00	0,00	0,00	28 954,34	320 021,71	0,00	291 067,37
5931129000035	Requal. Urbana Centro Histórico SPS- E05/11	999999990	0,00	0,00	0,00	0,00	7 122,80	1 071 789,91	0,00	1 064 667,11
5931129000036	Centro Escolar de S. Pedro do Sul_E15/12	999999990	0,00	0,00	0,00	0,00	112 052,34	2 133 584,95	0,00	2 021 532,61
5931129000037	Requal. de fontes e percusrsos pedestres	999999990	0,00	0,00	0,00	0,00	11 649,02	27 936,79	0,00	16 287,77
5931129000038	Arranjo Pais. da área env Miradouro	999999990	0,00	0,00	0,00	0,00	22 292,81	39 012,41	0,00	16 719,60
5931129000039	Const. ETAR de Valgode e Emissários	999999990	0,00	0,00	0,00	0,00	0,00	3 592 833,80	0,00	3 592 833,80
5931129000040	ETAR de Mosteirinho	999999990	0,00	0,00	0,00	0,00	2 368,68	41 451,75	0,00	39 083,07
5931129000041	ETAR de Sobral	999999990	0,00	0,00	0,00	0,00	4 375,14	35 001,18	0,00	30 626,04
5931129000042	Antiga Cadeia-Espaço Público Envolvente	999999990	0,00	0,00	0,00	0,00	24 391,03	150 626,07	0,00	126 235,04
5931129000043	Pav. Adopisco e Ervilhal + Rep.Povos Alto Saneam.	999999990	0,00	0,00	0,00	0,00	0,00	0,00	0,00	0,00
5931129000044	Saneamento Agua na Rompecilha_E14/2016	999999990	0,00	0,00	0,00	0,00	11 353,47	52 904,97	0,00	41 551,50
5931129000045	Abast. Agua na Rompecilha_E14/2016	999999990	0,00	0,00	0,00	0,00	0,00	81 220,56	0,00	81 220,56
5931129000046	ETAR de Goja e Sendas	999999990	0,00	0,00	0,00	0,00	2 365,84	43 053,98	0,00	40 688,14
5931129000047	Abast.água Fig Alva e Fermontelos	999999990	0,00	0,00	0,00	0,00	30 596,60	266 664,84	0,00	236 068,24
5931129000048	Saneamento e trat. a Fermontelos	999999990	0,00	0,00	0,00	0,00	135 150,85	319 377,74	0,00	184 226,89
5931129000049	Centro escolar de Vila Maior	999999990	0,00	0,00	0,00	0,00	4 347,45	217 372,72	0,00	213 025,27
5931129000050	Valoriz., Conserv. e Reab. Termas Romanas_E29/2016	999999990	0,00	0,00	0,00	0,00	0,00	1 529 925,58	0,00	1 529 925,58
5931129000051	San. e Trat. àguas res. Serrazes	999999990	0,00	0,00	0,00	0,00	49 733,16	497 331,57	0,00	447 598,41
5931129000052	Estrada de Sendas - Pindelo	999999990	0,00	0,00	0,00	0,00	0,00	64 819,07	0,00	64 819,07
5931129000053	Requal. do acesso a Negrelos	999999990	0,00	0,00	0,00	0,00	0,00	96 431,44	0,00	96 431,44
5931129000054	Repav. da estrada de Povos do Alto e sane_19/2016	999999990	0,00	0,00	0,00	0,00	0,00	88 223,29	0,00	88 223,29
5931129000055	SPSul Ecológico-Constr. Ilhas Ecológicas_E21/2017	999999990	0,00	0,00	0,00	0,00	20 951,84	59 632,18	0,00	38 680,34

Município de São Pedro do Sul

Ano: 2020

Conta	Designação	Entidade Parceira	Saldo Inicial		Movimentos do Período		Movimentos Acumulados		Saldo Final	
			Débito	Crédito	Débito	Crédito	Débito	Crédito	Débito	Crédito
5931129000056	Saneamento em Bordonhos_E24/2017	999999990	0,00	0,00	0,00	0,00	0,00	162 642,22	0,00	162 642,22
5931129000057	Parque Urbano das Nogueiras	999999990	0,00	0,00	0,00	0,00	0,00	1 241 053,30	0,00	1 241 053,30
5931129000058	Const.Rede Viária Fund.acesso P.àgua 1ª Ordem	999999990	0,00	0,00	0,00	0,00	3 839,30	33 499,22	0,00	29 659,92
5931129000059	Saneamento e Abastec. àgua em Serrazes	999999990	0,00	0,00	0,00	0,00	0,00	122 535,36	0,00	122 535,36
5931129000060	Parque Empresarial de Pindelo dos Milagres - SPS	999999990	0,00	0,00	0,00	0,00	0,00	616 426,89	0,00	616 426,89
5931129000061	Percurso lúdico margens Rio Vouga	999999990	0,00	0,00	0,00	0,00	0,00	359 148,33	0,00	359 148,33
5931129000062	Acessib.Turísticas aos Claustros e Convento S.José-E	999999990	0,00	0,00	0,00	0,00	0,00	105 194,94	0,00	105 194,94
5931129000063	Rep.Inf.Rodovia. danif.em jan e fev 2016	999999990	0,00	0,00	0,00	0,00	0,00	3 322,59	0,00	3 322,59
5931129000064	APA-Req.Linhas àgua-incêndios 2017	999999990	0,00	0,00	0,00	0,00	0,00	50 000,00	0,00	50 000,00
5931129000065	Espaços lúdicos do Concelho de SPS	999999990	0,00	0,00	0,00	0,00	0,00	40 258,04	0,00	40 258,04
5931129000066	Req.e Benef.do Pavilhão e Pisci.Munic_E30/19	999999990	0,00	0,00	0,00	0,00	0,00	134 459,10	0,00	134 459,10
5931129000067	Interv.Estabiliz.Emergência pós-Incêndio_FEADER	999999990	0,00	0,00	0,00	0,00	0,00	202 976,85	0,00	202 976,85
5931129000068	Mercado Agricultura e Familiar de SPS	999999990	0,00	0,00	0,00	0,00	0,00	52 456,15	0,00	52 456,15
5931129000069	Inst.rede primária, secundária e manut.rede primár	999999990	0,00	0,00	0,00	0,00	0,00	63 100,16	0,00	63 100,16
5931129000070	Sistema de Monitorização da rede de abast. águas_E1	999999990	0,00	0,00	0,00	0,00	0,00	12 386,00	0,00	12 386,00
5931129000071	Estab. Emerg. pós Incên 2016_Rec Red viária_E14/18	999999990	0,00	0,00	0,00	0,00	0,00	145 169,84	0,00	145 169,84
5931129000072	Espelho de Água_Limpeza Alveos Rio Vouga_E06/201	999999990	0,00	0,00	0,00	0,00	0,00	163 651,80	0,00	163 651,80
5931129000073	Refuncionalização da Zona de Lazer Pouves_Parque A	999999990	0,00	0,00	0,00	0,00	0,00	11 323,38	0,00	11 323,38
5931129000074	Parque de Autocaravanismo de SPS	999999990	0,00	0,00	0,00	0,00	0,00	29 820,00	0,00	29 820,00
5931129000075	Modernização do Centro de Recolha Animal de SPS	999999990	0,00	0,00	0,00	0,00	0,00	13 500,00	0,00	13 500,00
593113	Administração Local	999999990	0,00	0,00	0,00	0,00	0,00	0,00	0,00	0,00
5931131	Associações Municípios	999999990	0,00	0,00	0,00	0,00	0,00	0,00	0,00	0,00
5931132	Municípios	999999990	0,00	0,00	0,00	0,00	0,00	0,00	0,00	0,00
5931133	Serviços Municipalizados	999999990	0,00	0,00	0,00	0,00	0,00	0,00	0,00	0,00
5931134	Associações de Freguesias	999999990	0,00	0,00	0,00	0,00	0,00	0,00	0,00	0,00
5931135	Freguesias	999999990	0,00	0,00	0,00	0,00	0,00	0,00	0,00	0,00
5931136	Empresas Locais	999999990	0,00	0,00	0,00	0,00	0,00	0,00	0,00	0,00
5931139	Outros	999999990	0,00	0,00	0,00	0,00	0,00	0,00	0,00	0,00
593114	Admnistração Regional	999999990	0,00	0,00	0,00	0,00	0,00	0,00	0,00	0,00
5931141	RAA	999999990	0,00	0,00	0,00	0,00	0,00	0,00	0,00	0,00
5931142	RAM	999999990	0,00	0,00	0,00	0,00	0,00	0,00	0,00	0,00
593115	Segurança Social	999999990	0,00	0,00	0,00	0,00	0,00	0,00	0,00	0,00
593119	Outras entidades	999999990	0,00	0,00	0,00	0,00	0,00	0,00	0,00	0,00
59312	Instituíções sem Fins Lucrativos	999999990	0,00	0,00	0,00	0,00	15 996,15	108 035,89	0,00	92 039,74
59313	Famílias	999999990	0,00	0,00	0,00	0,00	0,00	0,00	0,00	0,00

Município de São Pedro do Sul

Ano: 2020

Conta	Designação	Entidade Parceira	Saldo Inicial		Movimentos do Período		Movimentos Acumulados		Saldo Final	
			Débito	Crédito	Débito	Crédito	Débito	Crédito	Débito	Crédito
59314	Resto do Mundo	999999990	0,00	0,00	0,00	0,00	0,00	0,00	0,00	0,00
593141	FEDER	999999990	0,00	0,00	0,00	0,00	0,00	0,00	0,00	0,00
593142	Fundo de Coesão	999999990	0,00	0,00	0,00	0,00	0,00	0,00	0,00	0,00
593143	Fundo Social Europeu	999999990	0,00	0,00	0,00	0,00	0,00	0,00	0,00	0,00
593144	LEADER	999999990	0,00	0,00	0,00	0,00	0,00	0,00	0,00	0,00
593149	Outros	999999990	0,00	0,00	0,00	0,00	0,00	0,00	0,00	0,00
59315	Sociedades e quase sociedades não financeiras	999999990	0,00	0,00	0,00	0,00	0,00	0,00	0,00	0,00
59319	Outras entidades	999999990	0,00	0,00	0,00	0,00	0,00	0,00	0,00	0,00
5932	Transferências e subsídios para aquisição de ativos nã	999999990	0,00	0,00	0,00	0,00	0,00	0,00	0,00	0,00
59321	Administrações Públicas	999999990	0,00	0,00	0,00	0,00	0,00	0,00	0,00	0,00
593211	Estado	999999990	0,00	0,00	0,00	0,00	0,00	0,00	0,00	0,00
5932111	Cooperação Tecnica e Financeira	999999990	0,00	0,00	0,00	0,00	0,00	0,00	0,00	0,00
59321111	Protocolos	999999990	0,00	0,00	0,00	0,00	0,00	0,00	0,00	0,00
59321112	Contratos-Programa	999999990	0,00	0,00	0,00	0,00	0,00	0,00	0,00	0,00
59321119	Outros	999999990	0,00	0,00	0,00	0,00	0,00	0,00	0,00	0,00
5932112	Transferências de competências - Lei n.º 50/2018	999999990	0,00	0,00	0,00	0,00	0,00	0,00	0,00	0,00
5932119	Outros	999999990	0,00	0,00	0,00	0,00	0,00	0,00	0,00	0,00
593212	Serviços e Fundos Autónomos	999999990	0,00	0,00	0,00	0,00	0,00	0,00	0,00	0,00
5932121	IHRU	999999990	0,00	0,00	0,00	0,00	0,00	0,00	0,00	0,00
5932122	Transferências de competências - Lei n.º 50/2018	999999990	0,00	0,00	0,00	0,00	0,00	0,00	0,00	0,00
5932129	Outros	999999990	0,00	0,00	0,00	0,00	0,00	0,00	0,00	0,00
593213	Administração Local	999999990	0,00	0,00	0,00	0,00	0,00	0,00	0,00	0,00
5932131	Associações Municípios	999999990	0,00	0,00	0,00	0,00	0,00	0,00	0,00	0,00
5932132	Municípios	999999990	0,00	0,00	0,00	0,00	0,00	0,00	0,00	0,00
5932133	Serviços Municipalizados	999999990	0,00	0,00	0,00	0,00	0,00	0,00	0,00	0,00
5932134	Associações de Freguesias	999999990	0,00	0,00	0,00	0,00	0,00	0,00	0,00	0,00
5932135	Freguesias	999999990	0,00	0,00	0,00	0,00	0,00	0,00	0,00	0,00
5932136	Empresas Locais	999999990	0,00	0,00	0,00	0,00	0,00	0,00	0,00	0,00
5932139	Outros	999999990	0,00	0,00	0,00	0,00	0,00	0,00	0,00	0,00
593214	Admnistração Regional	999999990	0,00	0,00	0,00	0,00	0,00	0,00	0,00	0,00
5932141	RAA	999999990	0,00	0,00	0,00	0,00	0,00	0,00	0,00	0,00
5932142	RAM	999999990	0,00	0,00	0,00	0,00	0,00	0,00	0,00	0,00
593215	Segurança Social	999999990	0,00	0,00	0,00	0,00	0,00	0,00	0,00	0,00
593219	Outras entidades	999999990	0,00	0,00	0,00	0,00	0,00	0,00	0,00	0,00
59322	Instituíções sem Fins Lucrativos	999999990	0,00	0,00	0,00	0,00	0,00	0,00	0,00	0,00

Município de São Pedro do Sul

Ano: 2020

Conta	Designação	Entidade Parceira	Saldo Inicial		Movimentos do Período		Movimentos Acumulados		Saldo Final	
			Débito	Crédito	Débito	Crédito	Débito	Crédito	Débito	Crédito
59323	Famílias	999999990	0,00	0,00	0,00	0,00	0,00	0,00	0,00	0,00
59324	Resto do Mundo	999999990	0,00	0,00	0,00	0,00	0,00	0,00	0,00	0,00
593241	FEDER	999999990	0,00	0,00	0,00	0,00	0,00	0,00	0,00	0,00
593242	Fundo de Coesão	999999990	0,00	0,00	0,00	0,00	0,00	0,00	0,00	0,00
593243	Fundo Social Europeu	999999990	0,00	0,00	0,00	0,00	0,00	0,00	0,00	0,00
593244	LEADER	999999990	0,00	0,00	0,00	0,00	0,00	0,00	0,00	0,00
593249	Outros	999999990	0,00	0,00	0,00	0,00	0,00	0,00	0,00	0,00
59325	Sociedades e quase sociedades não financeiras	999999990	0,00	0,00	0,00	0,00	0,00	0,00	0,00	0,00
59329	Outras entidades	999999990	0,00	0,00	0,00	0,00	0,00	0,00	0,00	0,00
5939	Outras transferências e subsídios de capital	999999990	0,00	0,00	0,00	0,00	787 870,00	1 662 317,71	0,00	874 447,71
59391	Administrações Públicas	999999990	0,00	0,00	0,00	0,00	787 870,00	1 662 317,71	0,00	874 447,71
593911	Estado	999999990	0,00	0,00	0,00	0,00	787 870,00	1 662 317,71	0,00	874 447,71
5939111	Fundo de Equilíbrio Financeiro (FEF)	999999990	0,00	0,00	0,00	0,00	787 870,00	787 871,00	0,00	1,00
5939112	Artigo 35.º, n.º 3 da Lei n.º 73/2013	999999990	0,00	0,00	0,00	0,00	0,00	787 991,00	0,00	787 991,00
5939113	Cooperação Tecnica e Financeira	999999990	0,00	0,00	0,00	0,00	0,00	86 455,71	0,00	86 455,71
59391131	Protocolos	999999990	0,00	0,00	0,00	0,00	0,00	0,00	0,00	0,00
59391132	Contratos-Programa	999999990	0,00	0,00	0,00	0,00	0,00	0,00	0,00	0,00
59391139	Outros	999999990	0,00	0,00	0,00	0,00	0,00	86 455,71	0,00	86 455,71
5939114	Transferências de competências - Lei n.º 50/2018	999999990	0,00	0,00	0,00	0,00	0,00	0,00	0,00	0,00
5939119	Outros	999999990	0,00	0,00	0,00	0,00	0,00	0,00	0,00	0,00
593912	Serviços e Fundos Autónomos	999999990	0,00	0,00	0,00	0,00	0,00	0,00	0,00	0,00
5939121	IHRU	999999990	0,00	0,00	0,00	0,00	0,00	0,00	0,00	0,00
5939122	Transferências de competências - Lei n.º 50/2018	999999990	0,00	0,00	0,00	0,00	0,00	0,00	0,00	0,00
5939129	Outros	999999990	0,00	0,00	0,00	0,00	0,00	0,00	0,00	0,00
593913	Administração Local	999999990	0,00	0,00	0,00	0,00	0,00	0,00	0,00	0,00
5939131	Associações Municípios	999999990	0,00	0,00	0,00	0,00	0,00	0,00	0,00	0,00
5939132	Municípios	999999990	0,00	0,00	0,00	0,00	0,00	0,00	0,00	0,00
5939133	Serviços Municipalizados	999999990	0,00	0,00	0,00	0,00	0,00	0,00	0,00	0,00
5939134	Associações de Freguesias	999999990	0,00	0,00	0,00	0,00	0,00	0,00	0,00	0,00
5939135	Freguesias	999999990	0,00	0,00	0,00	0,00	0,00	0,00	0,00	0,00
5939136	Empresas Locais	999999990	0,00	0,00	0,00	0,00	0,00	0,00	0,00	0,00
5939139	Outros	999999990	0,00	0,00	0,00	0,00	0,00	0,00	0,00	0,00
593914	Admnistração Regional	999999990	0,00	0,00	0,00	0,00	0,00	0,00	0,00	0,00
5939141	RAA	999999990	0,00	0,00	0,00	0,00	0,00	0,00	0,00	0,00
5939142	RAM	999999990	0,00	0,00	0,00	0,00	0,00	0,00	0,00	0,00

Município de São Pedro do Sul

Ano: 2020

Conta	Designação	Entidade Parceira	Saldo Inicial		Movimentos do Período		Movimentos Acumulados		Saldo Final	
			Débito	Crédito	Débito	Crédito	Débito	Crédito	Débito	Crédito
593915	Segurança Social	999999990	0,00	0,00	0,00	0,00	0,00	0,00	0,00	0,00
593919	Outras entidades	999999990	0,00	0,00	0,00	0,00	0,00	0,00	0,00	0,00
59392	Instituíções sem Fins Lucrativos	999999990	0,00	0,00	0,00	0,00	0,00	0,00	0,00	0,00
59393	Famílias	999999990	0,00	0,00	0,00	0,00	0,00	0,00	0,00	0,00
59394	Resto do Mundo	999999990	0,00	0,00	0,00	0,00	0,00	0,00	0,00	0,00
593941	FEDER	999999990	0,00	0,00	0,00	0,00	0,00	0,00	0,00	0,00
593942	Fundo de Coesão	999999990	0,00	0,00	0,00	0,00	0,00	0,00	0,00	0,00
593943	Fundo Social Europeu	999999990	0,00	0,00	0,00	0,00	0,00	0,00	0,00	0,00
593944	LEADER	999999990	0,00	0,00	0,00	0,00	0,00	0,00	0,00	0,00
593949	Outras	999999990	0,00	0,00	0,00	0,00	0,00	0,00	0,00	0,00
59395	Sociedades e quase sociedades não financeiras	999999990	0,00	0,00	0,00	0,00	0,00	0,00	0,00	0,00
59399	Outras entidades	999999990	0,00	0,00	0,00	0,00	0,00	0,00	0,00	0,00
594	Doações obtidas	999999990	0,00	152 510,92	0,00	0,00	0,00	157 774,09	0,00	157 774,09
5941	Em numerário	999999990	0,00	0,00	0,00	0,00	0,00	0,00	0,00	0,00
5942	Em outros ativos	999999990	0,00	152 510,92	0,00	0,00	0,00	157 774,09	0,00	157 774,09
595	Cauções e depósitos de garantias executadas	999999990	0,00	0,00	0,00	0,00	0,00	0,00	0,00	0,00
5951	Em numerário	999999990	0,00	0,00	0,00	0,00	0,00	0,00	0,00	0,00
5952	Em outros ativos	999999990	0,00	0,00	0,00	0,00	0,00	0,00	0,00	0,00
596	Valores apreendidos a favor do Estado	999999990	0,00	0,00	0,00	0,00	0,00	0,00	0,00	0,00
5961	Em numerário	999999990	0,00	0,00	0,00	0,00	0,00	0,00	0,00	0,00
5962	Em outros ativos	999999990	0,00	0,00	0,00	0,00	0,00	0,00	0,00	0,00
597	Transferências de ativos	999999990	0,00	0,00	0,00	0,00	0,00	0,00	0,00	0,00
5971	Obtidas	999999990	0,00	0,00	0,00	0,00	0,00	0,00	0,00	0,00
5972	Concedidas	999999990	0,00	0,00	0,00	0,00	0,00	0,00	0,00	0,00
598	Saldos de gerência	999999990	0,00	0,00	0,00	0,00	0,00	0,00	0,00	0,00
599	Outras variações do património líquido	999999990	0,00	0,00	0,00	0,00	0,00	0,00	0,00	0,00
60	Transferências e subsídios concedidos	999999990	0,00	0,00	0,00	3 501 773,53	3 506 773,53	3 506 773,53	0,00	0,00
601	Transferências correntes concedidas	999999990	0,00	0,00	0,00	3 046 793,27	3 051 793,27	3 051 793,27	0,00	0,00
6011	Estado	999999990	0,00	0,00	0,00	6 241,72	6 241,72	6 241,72	0,00	0,00
6012	Serviços e Fundos Autónomos	999999990	0,00	0,00	0,00	0,00	0,00	0,00	0,00	0,00
6013	Administração Local	999999990	0,00	0,00	0,00	2 291 167,43	2 291 167,43	2 291 167,43	0,00	0,00
60131	Associações de Municípios	999999990	0,00	0,00	0,00	48 773,60	48 773,60	48 773,60	0,00	0,00
60132	Município	999999990	0,00	0,00	0,00	0,00	0,00	0,00	0,00	0,00
60133	Serviços Municipalizados	999999990	0,00	0,00	0,00	0,00	0,00	0,00	0,00	0,00
60134	Associações de Freguesias	999999990	0,00	0,00	0,00	0,00	0,00	0,00	0,00	0,00

Município de São Pedro do Sul

Ano: 2020

Conta	Designação	Entidade Parceira	Saldo Inicial		Movimentos do Período		Movimentos Acumulados		Saldo Final	
			Débito	Crédito	Débito	Crédito	Débito	Crédito	Débito	Crédito
60135	Freguesias	999999990	0,00	0,00	0,00	844 062,10	844 062,10	844 062,10	0,00	0,00
60136	Empresas Locais	999999990	0,00	0,00	0,00	1 398 331,73	1 398 331,73	1 398 331,73	0,00	0,00
60139	Outros	999999990	0,00	0,00	0,00	0,00	0,00	0,00	0,00	0,00
6014	Administração Regional	999999990	0,00	0,00	0,00	0,00	0,00	0,00	0,00	0,00
60141	RAA	999999990	0,00	0,00	0,00	0,00	0,00	0,00	0,00	0,00
60142	RAM	999999990	0,00	0,00	0,00	0,00	0,00	0,00	0,00	0,00
6015	Segurança Social	999999990	0,00	0,00	0,00	0,00	0,00	0,00	0,00	0,00
6016	Outros setores institutcionais	999999990	0,00	0,00	0,00	749 384,12	754 384,12	754 384,12	0,00	0,00
60161	Instituições sem Fins Lucrativos	999999990	0,00	0,00	0,00	566 053,93	571 053,93	571 053,93	0,00	0,00
60162	Famílias	999999990	0,00	0,00	0,00	183 143,76	183 143,76	183 143,76	0,00	0,00
601621	Ação Social	999999990	0,00	0,00	0,00	24 518,42	24 518,42	24 518,42	0,00	0,00
601622	Bolsas	999999990	0,00	0,00	0,00	10 206,00	10 206,00	10 206,00	0,00	0,00
601629	Outros	999999990	0,00	0,00	0,00	148 419,34	148 419,34	148 419,34	0,00	0,00
60162901	Programas Ocupacionais	999999990	0,00	0,00	0,00	74 452,65	74 452,65	74 452,65	0,00	0,00
60162902	Outros	999999990	0,00	0,00	0,00	73 966,69	73 966,69	73 966,69	0,00	0,00
60163	Resto do Mundo	999999990	0,00	0,00	0,00	0,00	0,00	0,00	0,00	0,00
60164	Sociedades e quase sociedades não financeiras	999999990	0,00	0,00	0,00	186,43	186,43	186,43	0,00	0,00
60169	Outros	999999990	0,00	0,00	0,00	0,00	0,00	0,00	0,00	0,00
6019	Outros	999999990	0,00	0,00	0,00	0,00	0,00	0,00	0,00	0,00
602	Subsídios correntes concedidos	999999990	0,00	0,00	0,00	0,00	0,00	0,00	0,00	0,00
6021	Estado	999999990	0,00	0,00	0,00	0,00	0,00	0,00	0,00	0,00
6022	Serviços e Fundos Autónomos	999999990	0,00	0,00	0,00	0,00	0,00	0,00	0,00	0,00
6023	Administração Local	999999990	0,00	0,00	0,00	0,00	0,00	0,00	0,00	0,00
60231	Associações de Municípios	999999990	0,00	0,00	0,00	0,00	0,00	0,00	0,00	0,00
60232	Município	999999990	0,00	0,00	0,00	0,00	0,00	0,00	0,00	0,00
60233	Serviços Municipalizados	999999990	0,00	0,00	0,00	0,00	0,00	0,00	0,00	0,00
60234	Associações de Freguesias	999999990	0,00	0,00	0,00	0,00	0,00	0,00	0,00	0,00
60235	Freguesias	999999990	0,00	0,00	0,00	0,00	0,00	0,00	0,00	0,00
60236	Empresas Locais	999999990	0,00	0,00	0,00	0,00	0,00	0,00	0,00	0,00
60239	Outros	999999990	0,00	0,00	0,00	0,00	0,00	0,00	0,00	0,00
6024	Administração Regional	999999990	0,00	0,00	0,00	0,00	0,00	0,00	0,00	0,00
60241	RAA	999999990	0,00	0,00	0,00	0,00	0,00	0,00	0,00	0,00
60242	RAM	999999990	0,00	0,00	0,00	0,00	0,00	0,00	0,00	0,00
6025	Segurança Social	999999990	0,00	0,00	0,00	0,00	0,00	0,00	0,00	0,00
6026	Outros setores institutcionais	999999990	0,00	0,00	0,00	0,00	0,00	0,00	0,00	0,00

Município de São Pedro do Sul

Ano: 2020

Conta	Designação	Entidade Parceira	Saldo Inicial		Movimentos do Período		Movimentos Acumulados		Saldo Final	
			Débito	Crédito	Débito	Crédito	Débito	Crédito	Débito	Crédito
60261	Instituições sem Fins Lucrativos	999999990	0,00	0,00	0,00	0,00	0,00	0,00	0,00	0,00
60262	Famílias	999999990	0,00	0,00	0,00	0,00	0,00	0,00	0,00	0,00
60263	Resto do Mundo	999999990	0,00	0,00	0,00	0,00	0,00	0,00	0,00	0,00
60264	Sociedades e quase sociedades não financeiras	999999990	0,00	0,00	0,00	0,00	0,00	0,00	0,00	0,00
60269	Outros	999999990	0,00	0,00	0,00	0,00	0,00	0,00	0,00	0,00
6029	Outros	999999990	0,00	0,00	0,00	0,00	0,00	0,00	0,00	0,00
603	Prestações sociais concedidas	999999990	0,00	0,00	0,00	0,00	0,00	0,00	0,00	0,00
6031	PER Famílias	999999990	0,00	0,00	0,00	0,00	0,00	0,00	0,00	0,00
6032	Apoio Alimentar	999999990	0,00	0,00	0,00	0,00	0,00	0,00	0,00	0,00
60321	Social	999999990	0,00	0,00	0,00	0,00	0,00	0,00	0,00	0,00
60322	Escolar	999999990	0,00	0,00	0,00	0,00	0,00	0,00	0,00	0,00
60329	Outros	999999990	0,00	0,00	0,00	0,00	0,00	0,00	0,00	0,00
6039	Outros	999999990	0,00	0,00	0,00	0,00	0,00	0,00	0,00	0,00
604	Transferências de capital concedidas	999999990	0,00	0,00	0,00	454 980,26	454 980,26	454 980,26	0,00	0,00
6041	Estado	999999990	0,00	0,00	0,00	0,00	0,00	0,00	0,00	0,00
6042	Serviços e Fundos Autónomos	999999990	0,00	0,00	0,00	0,00	0,00	0,00	0,00	0,00
6043	Administração Local	999999990	0,00	0,00	0,00	250 247,84	250 247,84	250 247,84	0,00	0,00
60431	Associações de Municípios	999999990	0,00	0,00	0,00	25 248,09	25 248,09	25 248,09	0,00	0,00
60432	Município	999999990	0,00	0,00	0,00	24 999,75	24 999,75	24 999,75	0,00	0,00
60433	Serviços Municipalizados	999999990	0,00	0,00	0,00	0,00	0,00	0,00	0,00	0,00
60434	Associações de Freguesias	999999990	0,00	0,00	0,00	0,00	0,00	0,00	0,00	0,00
60435	Freguesias	999999990	0,00	0,00	0,00	200 000,00	200 000,00	200 000,00	0,00	0,00
60436	Empresas Locais	999999990	0,00	0,00	0,00	0,00	0,00	0,00	0,00	0,00
60439	Outros	999999990	0,00	0,00	0,00	0,00	0,00	0,00	0,00	0,00
6044	Administração Regional	999999990	0,00	0,00	0,00	0,00	0,00	0,00	0,00	0,00
60441	RAA	999999990	0,00	0,00	0,00	0,00	0,00	0,00	0,00	0,00
60442	RAM	999999990	0,00	0,00	0,00	0,00	0,00	0,00	0,00	0,00
6045	Segurança Social	999999990	0,00	0,00	0,00	0,00	0,00	0,00	0,00	0,00
6046	Outros setores institutcionais	999999990	0,00	0,00	0,00	204 732,42	204 732,42	204 732,42	0,00	0,00
60461	Instituições sem Fins Lucrativos	999999990	0,00	0,00	0,00	204 732,42	204 732,42	204 732,42	0,00	0,00
60462	Famílias	999999990	0,00	0,00	0,00	0,00	0,00	0,00	0,00	0,00
60463	Resto do Mundo	999999990	0,00	0,00	0,00	0,00	0,00	0,00	0,00	0,00
60464	Sociedades e quase sociedades não financeiras	999999990	0,00	0,00	0,00	0,00	0,00	0,00	0,00	0,00
60469	Outros	999999990	0,00	0,00	0,00	0,00	0,00	0,00	0,00	0,00
6049	Outros	999999990	0,00	0,00	0,00	0,00	0,00	0,00	0,00	0,00

Município de São Pedro do Sul

Ano: 2020

Conta	Designação	Entidade Parceira	Saldo Inicial		Movimentos do Período		Movimentos Acumulados		Saldo Final	
			Débito	Crédito	Débito	Crédito	Débito	Crédito	Débito	Crédito
605	Subsídios de capital concedidos	999999990	0,00	0,00	0,00	0,00	0,00	0,00	0,00	0,00
606	Transferências para cobertura de prejuízos	999999990	0,00	0,00	0,00	0,00	0,00	0,00	0,00	0,00
607	Transferências e subsídios para reforço de liquidez	999999990	0,00	0,00	0,00	0,00	0,00	0,00	0,00	0,00
608	Transferências e subsídios para amortização de dívida	999999990	0,00	0,00	0,00	0,00	0,00	0,00	0,00	0,00
609	Outros subsídios e transferências de capital	999999990	0,00	0,00	0,00	0,00	0,00	0,00	0,00	0,00
61	Custo das mercadorias vendidas e das matérias consu	999999990	0,00	0,00	0,00	139 564,29	139 564,29	139 564,29	0,00	0,00
611	Mercadorias	999999990	0,00	0,00	0,00	0,00	0,00	0,00	0,00	0,00
6111	Restauração	999999990	0,00	0,00	0,00	0,00	0,00	0,00	0,00	0,00
6112	Livraria, papelaria e artigos institucionais para venda	999999990	0,00	0,00	0,00	0,00	0,00	0,00	0,00	0,00
6113	Medicamentos e outros produtos de higiene e saúde p	999999990	0,00	0,00	0,00	0,00	0,00	0,00	0,00	0,00
6114	Terrenos e propriedades	999999990	0,00	0,00	0,00	0,00	0,00	0,00	0,00	0,00
6117	Água	999999990	0,00	0,00	0,00	0,00	0,00	0,00	0,00	0,00
6119	Outras mercadorias	999999990	0,00	0,00	0,00	0,00	0,00	0,00	0,00	0,00
61191	Habitação Social	999999990	0,00	0,00	0,00	0,00	0,00	0,00	0,00	0,00
61192	Eletricidade	999999990	0,00	0,00	0,00	0,00	0,00	0,00	0,00	0,00
61199	Outras	999999990	0,00	0,00	0,00	0,00	0,00	0,00	0,00	0,00
612	Matérias-primas, subsidiárias e de consumo	999999990	0,00	0,00	0,00	139 564,29	139 564,29	139 564,29	0,00	0,00
6121	Matérias-primas	999999990	0,00	0,00	0,00	0,00	0,00	0,00	0,00	0,00
6122	Matérias subsidiárias	999999990	0,00	0,00	0,00	0,00	0,00	0,00	0,00	0,00
6123	Embalagens	999999990	0,00	0,00	0,00	0,00	0,00	0,00	0,00	0,00
6124	Matérias de consumo clínico	999999990	0,00	0,00	0,00	0,00	0,00	0,00	0,00	0,00
6125	Peças e outros materiais de manutenção	999999990	0,00	0,00	0,00	0,00	0,00	0,00	0,00	0,00
61251	Peças para Máquinas e Viaturas	999999990	0,00	0,00	0,00	0,00	0,00	0,00	0,00	0,00
612511	Pneus - Máquinas e Viaturas	999999990	0,00	0,00	0,00	0,00	0,00	0,00	0,00	0,00
612512	Outras Peças para manutenção - Maq. e Viat.	999999990	0,00	0,00	0,00	0,00	0,00	0,00	0,00	0,00
6126	Alimentação - géneros para confecionar	999999990	0,00	0,00	0,00	0,00	0,00	0,00	0,00	0,00
6129	Outros materiais diversos de consumo	999999990	0,00	0,00	0,00	139 564,29	139 564,29	139 564,29	0,00	0,00
61291	Combustíveis e Lubrificantes	999999990	0,00	0,00	0,00	0,00	0,00	0,00	0,00	0,00
612911	Gasóleo	999999990	0,00	0,00	0,00	0,00	0,00	0,00	0,00	0,00
6129111	Gasóleo - Máquinas e Viaturas	999999990	0,00	0,00	0,00	0,00	0,00	0,00	0,00	0,00
6129112	Gasóleo - Outros	999999990	0,00	0,00	0,00	0,00	0,00	0,00	0,00	0,00
612912	Gasolina	999999990	0,00	0,00	0,00	0,00	0,00	0,00	0,00	0,00
6129121	Gasolina - Máquinas e Viaturas	999999990	0,00	0,00	0,00	0,00	0,00	0,00	0,00	0,00
6129122	Gasolina - Outros	999999990	0,00	0,00	0,00	0,00	0,00	0,00	0,00	0,00
612913	Óleos e Lubrificantes	999999990	0,00	0,00	0,00	0,00	0,00	0,00	0,00	0,00

Município de São Pedro do Sul

Ano: 2020

Conta	Designação	Entidade Parceira	Saldo Inicial		Movimentos do Período		Movimentos Acumulados		Saldo Final	
			Débito	Crédito	Débito	Crédito	Débito	Crédito	Débito	Crédito
6129131	Óleos e Lubrificantes - Máquinas e Viaturas	999999990	0,00	0,00	0,00	0,00	0,00	0,00	0,00	0,00
6129132	Óleos e Lubrificantes - Outros	999999990	0,00	0,00	0,00	0,00	0,00	0,00	0,00	0,00
612914	Gás	999999990	0,00	0,00	0,00	0,00	0,00	0,00	0,00	0,00
6129141	Gás - Máquinas e Viaturas	999999990	0,00	0,00	0,00	0,00	0,00	0,00	0,00	0,00
6129142	Gás - Outros	999999990	0,00	0,00	0,00	0,00	0,00	0,00	0,00	0,00
612919	Outros	999999990	0,00	0,00	0,00	0,00	0,00	0,00	0,00	0,00
6129191	Outros Combustíveis - Máquinas e Viaturas	999999990	0,00	0,00	0,00	0,00	0,00	0,00	0,00	0,00
6129192	Outros Combustíveis - Outros	999999990	0,00	0,00	0,00	0,00	0,00	0,00	0,00	0,00
61292	Ferramentas e Utensílios	999999990	0,00	0,00	0,00	0,00	0,00	0,00	0,00	0,00
61293	Artigos de Higiene e Limpeza	999999990	0,00	0,00	0,00	0,00	0,00	0,00	0,00	0,00
61294	Materiais de Construção	999999990	0,00	0,00	0,00	0,00	0,00	0,00	0,00	0,00
61299	Outros	999999990	0,00	0,00	0,00	139 564,29	139 564,29	139 564,29	0,00	0,00
612991	Outros	999999990	0,00	0,00	0,00	133 631,75	133 631,75	133 631,75	0,00	0,00
612992	Material de consumo Interno	999999990	0,00	0,00	0,00	5 932,54	5 932,54	5 932,54	0,00	0,00
613	Ativos biológicos	999999990	0,00	0,00	0,00	0,00	0,00	0,00	0,00	0,00
6131	Animais consumíveis	999999990	0,00	0,00	0,00	0,00	0,00	0,00	0,00	0,00
6132	Plantas consumíveis	999999990	0,00	0,00	0,00	0,00	0,00	0,00	0,00	0,00
6133	Animais de produção	999999990	0,00	0,00	0,00	0,00	0,00	0,00	0,00	0,00
6134	Plantas de produção	999999990	0,00	0,00	0,00	0,00	0,00	0,00	0,00	0,00
62	Fornecimentos e serviços externos	999999990	0,00	0,00	0,00	3 277 097,61	3 499 662,53	3 499 662,53	0,00	0,00
621	Subcontratos e parcerias	999999990	0,00	0,00	0,00	1 428 257,04	1 575 105,05	1 575 105,05	0,00	0,00
6211	Serviços de saúde	999999990	0,00	0,00	0,00	0,00	0,00	0,00	0,00	0,00
6212	Infraestruturas de transportes e parques de estacionan	999999990	0,00	0,00	0,00	0,00	0,00	0,00	0,00	0,00
6213	Serviços de transporte	999999990	0,00	0,00	0,00	326 889,60	414 060,92	414 060,92	0,00	0,00
62131	Transportes Escolares	999999990	0,00	0,00	0,00	326 339,60	413 510,92	413 510,92	0,00	0,00
62139	Outros	999999990	0,00	0,00	0,00	550,00	550,00	550,00	0,00	0,00
6214	Serviços de alojamento e de restauração	999999990	0,00	0,00	0,00	86 172,44	86 172,44	86 172,44	0,00	0,00
62141	Cantinas escolares - refeições confecionadas	999999990	0,00	0,00	0,00	86 172,44	86 172,44	86 172,44	0,00	0,00
62142	Cantinas escolares - refeições para confecionar	999999990	0,00	0,00	0,00	0,00	0,00	0,00	0,00	0,00
62149	Outras	999999990	0,00	0,00	0,00	0,00	0,00	0,00	0,00	0,00
6215	Espaços de desporto, cultura e lazer	999999990	0,00	0,00	0,00	107 835,08	113 898,34	113 898,34	0,00	0,00
62151	Colónias de férias	999999990	0,00	0,00	0,00	0,00	0,00	0,00	0,00	0,00
62152	Ocupação de tempos livres	999999990	0,00	0,00	0,00	0,00	0,00	0,00	0,00	0,00
62159	Outros	999999990	0,00	0,00	0,00	107 835,08	113 898,34	113 898,34	0,00	0,00
6215901	Atividades Culturais, Recreativas e Turísticas	999999990	0,00	0,00	0,00	72 725,28	77 276,28	77 276,28	0,00	0,00

Município de São Pedro do Sul

Ano: 2020

Conta	Designação	Entidade Parceira	Saldo Inicial		Movimentos do Período		Movimentos Acumulados		Saldo Final	
			Débito	Crédito	Débito	Crédito	Débito	Crédito	Débito	Crédito
6215902	Atividades Desportivas	999999990	0,00	0,00	0,00	6 143,50	7 573,50	7 573,50	0,00	0,00
6215903	Atividades Educativas	999999990	0,00	0,00	0,00	28 938,66	28 938,66	28 938,66	0,00	0,00
6215999	Outras	999999990	0,00	0,00	0,00	27,64	109,90	109,90	0,00	0,00
6216	Serviços de fornecimento de água	999999990	0,00	0,00	0,00	0,00	0,00	0,00	0,00	0,00
62161	Saneamento Básico	999999990	0,00	0,00	0,00	0,00	0,00	0,00	0,00	0,00
62162	Água - Abastecimento Público	999999990	0,00	0,00	0,00	0,00	0,00	0,00	0,00	0,00
62169	Outros	999999990	0,00	0,00	0,00	0,00	0,00	0,00	0,00	0,00
6217	Serviços de recolha e tratamento de resíduos sólidos e	999999990	0,00	0,00	0,00	485 036,75	485 036,75	485 036,75	0,00	0,00
62171	Tratamento de RSU's	999999990	0,00	0,00	0,00	235 522,71	235 522,71	235 522,71	0,00	0,00
62172	Recolha e limpeza urbana	999999990	0,00	0,00	0,00	249 514,04	249 514,04	249 514,04	0,00	0,00
6218	Tecnologias de informação e comunicação	999999990	0,00	0,00	0,00	0,00	0,00	0,00	0,00	0,00
6219	Outros subcontratos ou concessões	999999990	0,00	0,00	0,00	422 323,17	475 936,60	475 936,60	0,00	0,00
62191	Sinalização e trânsito	999999990	0,00	0,00	0,00	0,00	0,00	0,00	0,00	0,00
62192	Iluminação Pública	999999990	0,00	0,00	0,00	348 129,88	401 743,31	401 743,31	0,00	0,00
62199	Outros	999999990	0,00	0,00	0,00	74 193,29	74 193,29	74 193,29	0,00	0,00
6219901	Eletricidade	999999990	0,00	0,00	0,00	0,00	0,00	0,00	0,00	0,00
6219999	Outros	999999990	0,00	0,00	0,00	74 193,29	74 193,29	74 193,29	0,00	0,00
622	Serviços especializados	999999990	0,00	0,00	0,00	874 683,86	888 416,69	888 416,69	0,00	0,00
6221	Trabalhos especializados	999999990	0,00	0,00	0,00	408 522,40	414 314,36	414 314,36	0,00	0,00
62211	Estudos, pareceres e consultoria jurídica	999999990	0,00	0,00	0,00	1 687,57	1 687,57	1 687,57	0,00	0,00
62212	Projetos e serviços de informática	999999990	0,00	0,00	0,00	41 342,32	43 721,25	43 721,25	0,00	0,00
62213	Estudos e projetos de arquitetura e fiscalização de obr	999999990	0,00	0,00	0,00	135 398,24	135 398,24	135 398,24	0,00	0,00
62214	Estudos de organização, económico-financeiros e de a	999999990	0,00	0,00	0,00	3 259,50	3 259,50	3 259,50	0,00	0,00
62215	Qualidade e segurança no trabalho	999999990	0,00	0,00	0,00	3 433,02	3 433,02	3 433,02	0,00	0,00
62216	Organização de eventos	999999990	0,00	0,00	0,00	0,00	0,00	0,00	0,00	0,00
62217	Formação ao pessoal	999999990	0,00	0,00	0,00	3 521,00	3 521,00	3 521,00	0,00	0,00
62219	Outros trabalhos especializados	999999990	0,00	0,00	0,00	219 880,75	223 293,78	223 293,78	0,00	0,00
622191	Trabalhos de impressão	999999990	0,00	0,00	0,00	0,00	0,00	0,00	0,00	0,00
622192	Ensaios e Análises Técnicas	999999990	0,00	0,00	0,00	24 714,07	25 136,64	25 136,64	0,00	0,00
622199	Outros	999999990	0,00	0,00	0,00	195 166,68	198 157,14	198 157,14	0,00	0,00
6222	Publicidade, comunicação e imagem	999999990	0,00	0,00	0,00	49 936,07	49 936,07	49 936,07	0,00	0,00
6223	Vigilância e segurança	999999990	0,00	0,00	0,00	0,00	0,00	0,00	0,00	0,00
6224	Honorários	999999990	0,00	0,00	0,00	75 809,86	77 832,08	77 832,08	0,00	0,00
62241	Contratos individuais de tarefa	999999990	0,00	0,00	0,00	5 500,00	5 500,00	5 500,00	0,00	0,00
622411	Contratos individuais de tarefa - Mão-de-obra	999999990	0,00	0,00	0,00	0,00	0,00	0,00	0,00	0,00

Município de São Pedro do Sul

Ano: 2020

Conta	Designação	Entidade Parceira	Saldo Inicial		Movimentos do Período		Movimentos Acumulados		Saldo Final	
			Débito	Crédito	Débito	Crédito	Débito	Crédito	Débito	Crédito
622419	Contratos individuais de tarefa - Outros	999999990	0,00	0,00	0,00	5 500,00	5 500,00	5 500,00	0,00	0,00
62242	Contratos individuais por avença	999999990	0,00	0,00	0,00	70 309,86	72 332,08	72 332,08	0,00	0,00
622421	Contratos individuais por avença - Mão-de-obra	999999990	0,00	0,00	0,00	0,00	0,00	0,00	0,00	0,00
622429	Contratos individuais por avença - Outros	999999990	0,00	0,00	0,00	70 309,86	72 332,08	72 332,08	0,00	0,00
62243	Apoio judiciário	999999990	0,00	0,00	0,00	0,00	0,00	0,00	0,00	0,00
62249	Outros honorários	999999990	0,00	0,00	0,00	0,00	0,00	0,00	0,00	0,00
6225	Comissões	999999990	0,00	0,00	0,00	70 503,72	70 551,42	70 551,42	0,00	0,00
62251	De cobrança de impostos e taxas	999999990	0,00	0,00	0,00	47 687,49	47 687,49	47 687,49	0,00	0,00
62252	De outras cobranças	999999990	0,00	0,00	0,00	17 522,76	17 570,46	17 570,46	0,00	0,00
62253	De serviços financeiros	999999990	0,00	0,00	0,00	5 293,47	5 293,47	5 293,47	0,00	0,00
62259	Outras comissões	999999990	0,00	0,00	0,00	0,00	0,00	0,00	0,00	0,00
6226	Conservação e reparação	999999990	0,00	0,00	0,00	269 295,85	275 160,86	275 160,86	0,00	0,00
62261	Conservação e reparação de ativos fixos	999999990	0,00	0,00	0,00	184 926,70	190 597,57	190 597,57	0,00	0,00
622611	Edifícios	999999990	0,00	0,00	0,00	16 398,02	16 644,27	16 644,27	0,00	0,00
622612	Equipamentos	999999990	0,00	0,00	0,00	51 092,53	51 886,75	51 886,75	0,00	0,00
62261201	Conservação e repar. Equipamentos	999999990	0,00	0,00	0,00	8 909,60	8 909,60	8 909,60	0,00	0,00
62261202	Conservação e repar.e Equipamento - Máquinas	999999990	0,00	0,00	0,00	42 182,93	42 977,15	42 977,15	0,00	0,00
622612021	Conservação e repar.e Equipamento - Máquinas OAD	999999990	0,00	0,00	0,00	35 542,61	36 336,83	36 336,83	0,00	0,00
6226120211	Conservação e repar.e Equipamento - Máquinas OAD	999999990	0,00	0,00	0,00	2 940,73	2 940,73	2 940,73	0,00	0,00
6226120212	Conservação e repar.e Equipamento - Máquinas OAD	999999990	0,00	0,00	0,00	32 601,88	33 396,10	33 396,10	0,00	0,00
622612022	Conservação e repar.e Equipamento - Máquinas Outra	999999990	0,00	0,00	0,00	6 640,32	6 640,32	6 640,32	0,00	0,00
622613	Viaturas	999999990	0,00	0,00	0,00	79 351,39	83 981,79	83 981,79	0,00	0,00
62261301	Conservação e reparação Viaturas OAD	999999990	0,00	0,00	0,00	79 105,39	83 735,79	83 735,79	0,00	0,00
622613011	Conservação e reparação Viaturas OAD - Pneus	999999990	0,00	0,00	0,00	20 366,11	20 366,11	20 366,11	0,00	0,00
622613012	Conservação e reparação Viaturas OAD - Manutenção	999999990	0,00	0,00	0,00	58 739,28	63 369,68	63 369,68	0,00	0,00
62261302	Conservação e reparação Viaturas- Outras	999999990	0,00	0,00	0,00	246,00	246,00	246,00	0,00	0,00
622619	Outros	999999990	0,00	0,00	0,00	38 084,76	38 084,76	38 084,76	0,00	0,00
62261901	Conservação e reparação de equipamentos biológicos	999999990	0,00	0,00	0,00	0,00	0,00	0,00	0,00	0,00
62261999	Conservação e reparação de ativos fixos - Outros	999999990	0,00	0,00	0,00	38 084,76	38 084,76	38 084,76	0,00	0,00
62262	Assistência técnica	999999990	0,00	0,00	0,00	12 235,14	12 235,14	12 235,14	0,00	0,00
622621	Edifícios	999999990	0,00	0,00	0,00	307,99	307,99	307,99	0,00	0,00
622622	Equipamentos	999999990	0,00	0,00	0,00	8 394,88	8 394,88	8 394,88	0,00	0,00
62262201	Assistência Técnica Equipamentos - Máquinas OAD	999999990	0,00	0,00	0,00	110,15	110,15	110,15	0,00	0,00
622622011	Assistência Técnica Equipamentos - Máquinas OAD - I	999999990	0,00	0,00	0,00	0,00	0,00	0,00	0,00	0,00
622622012	Assistência Técnica Equipamentos - Máquinas OAD - I	999999990	0,00	0,00	0,00	110,15	110,15	110,15	0,00	0,00

Município de São Pedro do Sul

Ano: 2020

Conta	Designação	Entidade Parceira	Saldo Inicial		Movimentos do Período		Movimentos Acumulados		Saldo Final	
			Débito	Crédito	Débito	Crédito	Débito	Crédito	Débito	Crédito
62262202	Assistência Técnica Equipamentos - Máquinas Outras	999999990	0,00	0,00	0,00	0,00	0,00	0,00	0,00	0,00
62262299	Assistência Técnica Equipamentos - Outros	999999990	0,00	0,00	0,00	8 284,73	8 284,73	8 284,73	0,00	0,00
622623	Viaturas	999999990	0,00	0,00	0,00	2 800,64	2 800,64	2 800,64	0,00	0,00
62262301	Assistência Técnica - Viaturas OAD	999999990	0,00	0,00	0,00	2 800,64	2 800,64	2 800,64	0,00	0,00
622623011	Assistência Técnica - Viaturas OAD - Pneus	999999990	0,00	0,00	0,00	0,00	0,00	0,00	0,00	0,00
622623012	Assistência Técnica - Viaturas OAD - Manutenção	999999990	0,00	0,00	0,00	2 800,64	2 800,64	2 800,64	0,00	0,00
62262399	Assistência Técnica - Viaturas - Outras	999999990	0,00	0,00	0,00	0,00	0,00	0,00	0,00	0,00
622629	Outros	999999990	0,00	0,00	0,00	731,63	731,63	731,63	0,00	0,00
62269	Outros gastos de Conservação e reparação	999999990	0,00	0,00	0,00	72 134,01	72 328,15	72 328,15	0,00	0,00
622691	Espaços Verdes	999999990	0,00	0,00	0,00	19 579,41	19 579,41	19 579,41	0,00	0,00
622699	Outros	999999990	0,00	0,00	0,00	52 554,60	52 748,74	52 748,74	0,00	0,00
6229	Outros serviços especializados	999999990	0,00	0,00	0,00	615,96	621,90	621,90	0,00	0,00
6229001	Seviços Bancários	999999990	0,00	0,00	0,00	615,96	621,90	621,90	0,00	0,00
623	Materiais de consumo	999999990	0,00	0,00	0,00	145 710,18	150 086,49	150 086,49	0,00	0,00
6231	Peças, ferramentas e utensílios de desgaste rápido	999999990	0,00	0,00	0,00	11 844,77	16 221,04	16 221,04	0,00	0,00
62311	Ferramentas e utensílios de desgaste rápido	999999990	0,00	0,00	0,00	11 741,91	11 919,09	11 919,09	0,00	0,00
62312	Materiais/Peças	999999990	0,00	0,00	0,00	102,86	4 301,95	4 301,95	0,00	0,00
6231201	Materiais/Peças - Máq. ViaturasOAD	999999990	0,00	0,00	0,00	0,00	0,00	0,00	0,00	0,00
62312011	Materiais/Peças - Máq. Viaturas - Pneus	999999990	0,00	0,00	0,00	0,00	0,00	0,00	0,00	0,00
62312012	Materiais/Peças - Máq. Viaturas - Manutenção	999999990	0,00	0,00	0,00	0,00	0,00	0,00	0,00	0,00
6231202	Materiais/Peças - Máq. Viaturas - Outros	999999990	0,00	0,00	0,00	0,00	0,00	0,00	0,00	0,00
6231299	Materiais/Peças- Outros	999999990	0,00	0,00	0,00	102,86	4 301,95	4 301,95	0,00	0,00
6232	Livros e documentação técnica	999999990	0,00	0,00	0,00	114,94	114,94	114,94	0,00	0,00
6233	Material de escritório	999999990	0,00	0,00	0,00	4 406,96	4 406,96	4 406,96	0,00	0,00
6234	Artigos para oferta e de publicidade e divulgação	999999990	0,00	0,00	0,00	32 087,86	32 087,90	32 087,90	0,00	0,00
6235	Material de educação, cultura e recreio	999999990	0,00	0,00	0,00	18 641,47	18 641,47	18 641,47	0,00	0,00
62351	Materiais de Desporto	999999990	0,00	0,00	0,00	1 619,92	1 619,92	1 619,92	0,00	0,00
62352	Materiais de Educação	999999990	0,00	0,00	0,00	35,52	35,52	35,52	0,00	0,00
62359	Outros Materiais	999999990	0,00	0,00	0,00	16 986,03	16 986,03	16 986,03	0,00	0,00
6236	Artigos de higiene e limpeza, vestuário e artigos pesso	999999990	0,00	0,00	0,00	4 372,71	4 372,71	4 372,71	0,00	0,00
62361	Artigos de Higiene e Limpeza	999999990	0,00	0,00	0,00	4 318,59	4 318,59	4 318,59	0,00	0,00
62362	Vestuário e artigos pessoais	999999990	0,00	0,00	0,00	54,12	54,12	54,12	0,00	0,00
6237	Medicamentos e artigos para a saúde	999999990	0,00	0,00	0,00	912,30	912,30	912,30	0,00	0,00
6238	Produtos químicos e de laboratórios	999999990	0,00	0,00	0,00	2 930,04	2 930,04	2 930,04	0,00	0,00
6239	Outros materiais diversos de consumo	999999990	0,00	0,00	0,00	70 399,13	70 399,13	70 399,13	0,00	0,00

Município de São Pedro do Sul

Ano: 2020

Conta	Designação	Entidade Parceira	Saldo Inicial		Movimentos do Período		Movimentos Acumulados		Saldo Final	
			Débito	Crédito	Débito	Crédito	Débito	Crédito	Débito	Crédito
624	Energia e fluidos	999999990	0,00	0,00	0,00	500 055,21	520 877,95	520 877,95	0,00	0,00
6241	Eletricidade	999999990	0,00	0,00	0,00	268 244,48	287 020,85	287 020,85	0,00	0,00
6242	Combustíveis e lubrificantes	999999990	0,00	0,00	0,00	231 810,73	233 857,10	233 857,10	0,00	0,00
62421	Gasóleo	999999990	0,00	0,00	0,00	182 523,62	182 541,59	182 541,59	0,00	0,00
624211	Gasóleo - Maquinas e Viaturas	999999990	0,00	0,00	0,00	176 613,65	176 631,62	176 631,62	0,00	0,00
624212	Gasóleo - Outros	999999990	0,00	0,00	0,00	5 909,97	5 909,97	5 909,97	0,00	0,00
62422	Gasolina	999999990	0,00	0,00	0,00	10 745,25	10 745,25	10 745,25	0,00	0,00
624221	Gasolina - Máquinas e Viaturas	999999990	0,00	0,00	0,00	6 741,78	6 741,78	6 741,78	0,00	0,00
624222	Gasolina - Outros	999999990	0,00	0,00	0,00	4 003,47	4 003,47	4 003,47	0,00	0,00
62429	Outros Combustíveis e lubrificantes	999999990	0,00	0,00	0,00	38 541,86	40 570,26	40 570,26	0,00	0,00
624291	Gás	999999990	0,00	0,00	0,00	31 197,32	32 979,35	32 979,35	0,00	0,00
6242911	Gás - Máquinas e Viaturas	999999990	0,00	0,00	0,00	0,00	0,00	0,00	0,00	0,00
6242912	Gás - Outros	999999990	0,00	0,00	0,00	31 197,32	32 979,35	32 979,35	0,00	0,00
624299	Outros	999999990	0,00	0,00	0,00	7 344,54	7 590,91	7 590,91	0,00	0,00
6242991	Outros Combustíveis	999999990	0,00	0,00	0,00	241,84	241,84	241,84	0,00	0,00
62429911	Outros Combustíveis - Máquinas e Viaturas OAD	999999990	0,00	0,00	0,00	0,00	0,00	0,00	0,00	0,00
62429912	Outros Combustíveis - Outros	999999990	0,00	0,00	0,00	241,84	241,84	241,84	0,00	0,00
6242992	Outros Lubrificantes	999999990	0,00	0,00	0,00	7 102,70	7 349,07	7 349,07	0,00	0,00
62429921	Outros Lubrificantes - Máquinas e Viaturas OAD	999999990	0,00	0,00	0,00	0,00	0,00	0,00	0,00	0,00
62429922	Outros Lubrificantes - Outros	999999990	0,00	0,00	0,00	7 102,70	7 349,07	7 349,07	0,00	0,00
6243	Água	999999990	0,00	0,00	0,00	0,00	0,00	0,00	0,00	0,00
6249	Outros	999999990	0,00	0,00	0,00	0,00	0,00	0,00	0,00	0,00
625	Deslocações, estadas e transportes	999999990	0,00	0,00	0,00	3 945,90	3 945,90	3 945,90	0,00	0,00
6251	Deslocações e estadas	999999990	0,00	0,00	0,00	165,00	165,00	165,00	0,00	0,00
6252	Transportes de pessoal	999999990	0,00	0,00	0,00	1 037,20	1 037,20	1 037,20	0,00	0,00
6253	Transportes de mercadorias e outros bens vendidos	999999990	0,00	0,00	0,00	0,00	0,00	0,00	0,00	0,00
6254	Transporte escolar	999999990	0,00	0,00	0,00	0,00	0,00	0,00	0,00	0,00
6255	Transporte de doentes	999999990	0,00	0,00	0,00	0,00	0,00	0,00	0,00	0,00
6259	Outros	999999990	0,00	0,00	0,00	2 743,70	2 743,70	2 743,70	0,00	0,00
6259001	Portagens	999999990	0,00	0,00	0,00	2 722,45	2 722,45	2 722,45	0,00	0,00
6259002	Parques de Estacionamento	999999990	0,00	0,00	0,00	21,25	21,25	21,25	0,00	0,00
626	Serviços diversos	999999990	0,00	0,00	0,00	324 445,42	361 230,45	361 230,45	0,00	0,00
6261	Rendas e alugueres	999999990	0,00	0,00	0,00	81 009,89	82 574,70	82 574,70	0,00	0,00
62611	Terrenos	999999990	0,00	0,00	0,00	0,00	0,00	0,00	0,00	0,00
62612	Edifícios	999999990	0,00	0,00	0,00	27 840,60	27 840,60	27 840,60	0,00	0,00

Município de São Pedro do Sul

Ano: 2020

Conta	Designação	Entidade Parceira	Saldo Inicial		Movimentos do Período		Movimentos Acumulados		Saldo Final	
			Débito	Crédito	Débito	Crédito	Débito	Crédito	Débito	Crédito
62613	Habitação	999999990	0,00	0,00	0,00	0,00	0,00	0,00	0,00	0,00
62614	Material de Transporte	999999990	0,00	0,00	0,00	0,00	0,00	0,00	0,00	0,00
62615	Equipamento	999999990	0,00	0,00	0,00	52 986,17	54 442,67	54 442,67	0,00	0,00
62619	Outros	999999990	0,00	0,00	0,00	183,12	291,43	291,43	0,00	0,00
6262	Comunicação	999999990	0,00	0,00	0,00	70 164,89	70 611,69	70 611,69	0,00	0,00
62621	Comunicações Fixas	999999990	0,00	0,00	0,00	3 712,74	3 714,11	3 714,11	0,00	0,00
62622	Comunicações Móveis	999999990	0,00	0,00	0,00	8 107,59	8 543,06	8 543,06	0,00	0,00
62623	Internet	999999990	0,00	0,00	0,00	18 147,26	18 157,22	18 157,22	0,00	0,00
62624	Serviços Postais	999999990	0,00	0,00	0,00	40 197,30	40 197,30	40 197,30	0,00	0,00
62629	Outros	999999990	0,00	0,00	0,00	0,00	0,00	0,00	0,00	0,00
6263	Seguros	999999990	0,00	0,00	0,00	76 646,45	108 265,07	108 265,07	0,00	0,00
626301	Seguros - Máq. Viatura	999999990	0,00	0,00	0,00	22 172,50	48 957,91	48 957,91	0,00	0,00
626399	Seguros - Outros	999999990	0,00	0,00	0,00	54 473,95	59 307,16	59 307,16	0,00	0,00
6264	Royalties	999999990	0,00	0,00	0,00	0,00	0,00	0,00	0,00	0,00
6265	Contencioso e notariado	999999990	0,00	0,00	0,00	6 448,83	6 448,83	6 448,83	0,00	0,00
6266	Despesas de representação dos serviços	999999990	0,00	0,00	0,00	252,00	252,00	252,00	0,00	0,00
6267	Limpeza, higiene e conforto	999999990	0,00	0,00	0,00	1 610,46	1 610,46	1 610,46	0,00	0,00
6269	Outros serviços	999999990	0,00	0,00	0,00	88 312,90	91 467,70	91 467,70	0,00	0,00
62691	Serviços desportivos	999999990	0,00	0,00	0,00	0,00	0,00	0,00	0,00	0,00
62692	Serviços de Educação	999999990	0,00	0,00	0,00	0,00	0,00	0,00	0,00	0,00
62699	Outros	999999990	0,00	0,00	0,00	88 312,90	91 467,70	91 467,70	0,00	0,00
63	Gastos com o pessoal	999999990	0,00	0,00	0,00	7 039 219,14	8 027 000,54	8 027 000,54	0,00	0,00
630	Remunerações dos titulares de orgãos de soberania e	999999990	0,00	0,00	0,00	239 221,91	286 173,54	286 173,54	0,00	0,00
6301	Remunerações certas e permanentes	999999990	0,00	0,00	0,00	238 531,61	285 483,24	285 483,24	0,00	0,00
63011	Remuneração base	999999990	0,00	0,00	0,00	155 560,27	155 678,19	155 678,19	0,00	0,00
63012	Subsídio de férias	999999990	0,00	0,00	0,00	13 861,85	60 695,56	60 695,56	0,00	0,00
63013	Subsídio de Natal	999999990	0,00	0,00	0,00	11 123,95	11 123,95	11 123,95	0,00	0,00
63014	Despesas de representação	999999990	0,00	0,00	0,00	35 586,69	35 586,69	35 586,69	0,00	0,00
63015	Subsídio de refeição	999999990	0,00	0,00	0,00	5 041,89	5 041,89	5 041,89	0,00	0,00
63016	Gratificações e senhas de presença	999999990	0,00	0,00	0,00	17 356,96	17 356,96	17 356,96	0,00	0,00
63019	Outras	999999990	0,00	0,00	0,00	0,00	0,00	0,00	0,00	0,00
6302	Abonos variáveis ou eventuais	999999990	0,00	0,00	0,00	690,30	690,30	690,30	0,00	0,00
63021	Subsídio e abono de fixação, residência e alojamento	999999990	0,00	0,00	0,00	0,00	0,00	0,00	0,00	0,00
63022	Alimentação e alojamento	999999990	0,00	0,00	0,00	0,00	0,00	0,00	0,00	0,00
63023	Ajudas de custo	999999990	0,00	0,00	0,00	690,30	690,30	690,30	0,00	0,00

Município de São Pedro do Sul

Ano: 2020

Conta	Designação	Entidade Parceira	Saldo Inicial		Movimentos do Período		Movimentos Acumulados		Saldo Final	
			Débito	Crédito	Débito	Crédito	Débito	Crédito	Débito	Crédito
63028	Formação	999999990	0,00	0,00	0,00	0,00	0,00	0,00	0,00	0,00
63029	Outros	999999990	0,00	0,00	0,00	0,00	0,00	0,00	0,00	0,00
631	Remunerações dos orgãos sociais e de gestão	999999990	0,00	0,00	0,00	23 515,63	23 515,63	23 515,63	0,00	0,00
6311	Remunerações certas e permanentes	999999990	0,00	0,00	0,00	23 259,02	23 259,02	23 259,02	0,00	0,00
63111	Remuneração base	999999990	0,00	0,00	0,00	23 259,02	23 259,02	23 259,02	0,00	0,00
63112	Subsídio de férias	999999990	0,00	0,00	0,00	0,00	0,00	0,00	0,00	0,00
63113	Subsídio de Natal	999999990	0,00	0,00	0,00	0,00	0,00	0,00	0,00	0,00
63114	Despesas de representação	999999990	0,00	0,00	0,00	0,00	0,00	0,00	0,00	0,00
63115	Subsídio de refeição	999999990	0,00	0,00	0,00	0,00	0,00	0,00	0,00	0,00
63116	Gratificações	999999990	0,00	0,00	0,00	0,00	0,00	0,00	0,00	0,00
63117	Suplementos e prémios	999999990	0,00	0,00	0,00	0,00	0,00	0,00	0,00	0,00
63119	Outras	999999990	0,00	0,00	0,00	0,00	0,00	0,00	0,00	0,00
6312	Abonos variáveis ou eventuais	999999990	0,00	0,00	0,00	256,61	256,61	256,61	0,00	0,00
63121	Subsídio e abono de fixação, residência e alojamento	999999990	0,00	0,00	0,00	0,00	0,00	0,00	0,00	0,00
63122	Alimentação e alojamento	999999990	0,00	0,00	0,00	0,00	0,00	0,00	0,00	0,00
63123	Ajudas de custo	999999990	0,00	0,00	0,00	256,61	256,61	256,61	0,00	0,00
63124	Trabalho extraordinário ao fim de semana e feriados	999999990	0,00	0,00	0,00	0,00	0,00	0,00	0,00	0,00
63128	Formação	999999990	0,00	0,00	0,00	0,00	0,00	0,00	0,00	0,00
63129	Outros	999999990	0,00	0,00	0,00	0,00	0,00	0,00	0,00	0,00
632	Remunerações do pessoal	999999990	0,00	0,00	0,00	5 063 358,12	5 756 412,36	5 756 412,36	0,00	0,00
6321	Remunerações certas e permanentes	999999990	0,00	0,00	0,00	4 995 155,29	5 688 209,53	5 688 209,53	0,00	0,00
63211	Remuneração base	999999990	0,00	0,00	0,00	3 942 427,51	3 947 476,73	3 947 476,73	0,00	0,00
632111	Pessoal em regime de nomeação definitiva e contrato (	999999990	0,00	0,00	0,00	3 587 554,00	3 589 729,04	3 589 729,04	0,00	0,00
632112	Pessoal em regime de nomeação transitória e contrato	999999990	0,00	0,00	0,00	0,00	0,00	0,00	0,00	0,00
632113	Pessoal em regime de contrato individual de trabalho a	999999990	0,00	0,00	0,00	0,00	0,00	0,00	0,00	0,00
632114	Pessoal em regime de contrato individual de trabalho a	999999990	0,00	0,00	0,00	0,00	0,00	0,00	0,00	0,00
632115	Pessoal em regime de contrato individual de trabalho s	999999990	0,00	0,00	0,00	0,00	0,00	0,00	0,00	0,00
632116	Pessoal em cedência de interesse público e em comiss	999999990	0,00	0,00	0,00	99 908,33	99 908,33	99 908,33	0,00	0,00
632117	Pessoal em comissão de Serviço – Dirigentes	999999990	0,00	0,00	0,00	164 146,66	164 146,66	164 146,66	0,00	0,00
632118	Pessoal em mobilidade especial	999999990	0,00	0,00	0,00	0,00	0,00	0,00	0,00	0,00
632119	Pessoal em qualquer outra situação	999999990	0,00	0,00	0,00	90 818,52	93 692,70	93 692,70	0,00	0,00
6321191	Estagiários	999999990	0,00	0,00	0,00	20 295,52	20 295,52	20 295,52	0,00	0,00
6321199	Outros	999999990	0,00	0,00	0,00	70 523,00	73 397,18	73 397,18	0,00	0,00
63212	Subsídio de férias	999999990	0,00	0,00	0,00	354 759,07	1 042 764,09	1 042 764,09	0,00	0,00
63213	Subsídio de Natal	999999990	0,00	0,00	0,00	341 865,71	341 865,71	341 865,71	0,00	0,00

Município de São Pedro do Sul

Ano: 2020

Conta	Designação	Entidade Parceira	Saldo Inicial		Movimentos do Período		Movimentos Acumulados		Saldo Final	
			Débito	Crédito	Débito	Crédito	Débito	Crédito	Débito	Crédito
63214	Despesas de Representação	999999990	0,00	0,00	0,00	14 066,64	14 066,64	14 066,64	0,00	0,00
63215	Subsídio de refeição	999999990	0,00	0,00	0,00	342 036,36	342 036,36	342 036,36	0,00	0,00
63216	Gratificações	999999990	0,00	0,00	0,00	0,00	0,00	0,00	0,00	0,00
63217	Suplementos e prémios	999999990	0,00	0,00	0,00	0,00	0,00	0,00	0,00	0,00
63219	Outras	999999990	0,00	0,00	0,00	0,00	0,00	0,00	0,00	0,00
6322	Abonos variáveis ou eventuais	999999990	0,00	0,00	0,00	68 202,83	68 202,83	68 202,83	0,00	0,00
632201	Subsídio e abono de fixação, residência e alojamento	999999990	0,00	0,00	0,00	0,00	0,00	0,00	0,00	0,00
632202	Alimentação e alojamento	999999990	0,00	0,00	0,00	0,00	0,00	0,00	0,00	0,00
632203	Ajudas de custo	999999990	0,00	0,00	0,00	7 144,26	7 144,26	7 144,26	0,00	0,00
632204	Trabalho extraordinário	999999990	0,00	0,00	0,00	55 607,26	55 607,26	55 607,26	0,00	0,00
632205	Gratificações variáveis ou eventuais	999999990	0,00	0,00	0,00	0,00	0,00	0,00	0,00	0,00
632206	Abono para falhas	999999990	0,00	0,00	0,00	4 282,79	4 282,79	4 282,79	0,00	0,00
632207	Subsídio de prevenção, trabalho noturno e de turno	999999990	0,00	0,00	0,00	1 168,52	1 168,52	1 168,52	0,00	0,00
632208	Formação	999999990	0,00	0,00	0,00	0,00	0,00	0,00	0,00	0,00
632209	Colaboração técnica e especializada	999999990	0,00	0,00	0,00	0,00	0,00	0,00	0,00	0,00
632299	Outros abonos variáveis	999999990	0,00	0,00	0,00	0,00	0,00	0,00	0,00	0,00
633	Benefícios pós-emprego	999999990	0,00	0,00	0,00	0,00	0,00	0,00	0,00	0,00
6331	Prémios para pensões	999999990	0,00	0,00	0,00	0,00	0,00	0,00	0,00	0,00
6339	Outros benefícios	999999990	0,00	0,00	0,00	0,00	0,00	0,00	0,00	0,00
634	Indemnizações	999999990	0,00	0,00	0,00	0,00	0,00	0,00	0,00	0,00
6340	Titulares de orgãos de soberania e membros de orgãos	999999990	0,00	0,00	0,00	0,00	0,00	0,00	0,00	0,00
6341	Orgãos sociais e de gestão	999999990	0,00	0,00	0,00	0,00	0,00	0,00	0,00	0,00
6342	Pessoal	999999990	0,00	0,00	0,00	0,00	0,00	0,00	0,00	0,00
63421	Abonos devidos pela cessação da relação jurídica	999999990	0,00	0,00	0,00	0,00	0,00	0,00	0,00	0,00
63422	Rescisões por mútuo acordo	999999990	0,00	0,00	0,00	0,00	0,00	0,00	0,00	0,00
63429	Outras indemnizações	999999990	0,00	0,00	0,00	0,00	0,00	0,00	0,00	0,00
635	Encargos sobre remunerações	999999990	0,00	0,00	0,00	1 176 715,83	1 424 470,56	1 424 470,56	0,00	0,00
6351	Sistemas de proteção social	999999990	0,00	0,00	0,00	1 176 715,83	1 424 470,56	1 424 470,56	0,00	0,00
63511	Caixa Geral de Aposentações	999999990	0,00	0,00	0,00	692 397,43	837 244,50	837 244,50	0,00	0,00
63512	Segurança Social - Regime Geral	999999990	0,00	0,00	0,00	484 318,40	587 226,06	587 226,06	0,00	0,00
6352	Subsistemas de saúde	999999990	0,00	0,00	0,00	0,00	0,00	0,00	0,00	0,00
6359	Outros	999999990	0,00	0,00	0,00	0,00	0,00	0,00	0,00	0,00
636	Acidentes no trabalho e doenças profissionais	999999990	0,00	0,00	0,00	87 356,33	87 356,33	87 356,33	0,00	0,00
6361	Acidentes no trabalho	999999990	0,00	0,00	0,00	0,00	0,00	0,00	0,00	0,00
6362	Doenças profissionais	999999990	0,00	0,00	0,00	0,00	0,00	0,00	0,00	0,00

Município de São Pedro do Sul

Ano: 2020

Conta	Designação	Entidade Parceira	Saldo Inicial		Movimentos do Período		Movimentos Acumulados		Saldo Final	
			Débito	Crédito	Débito	Crédito	Débito	Crédito	Débito	Crédito
6363	Seguro de acidentes no trabalho	999999990	0,00	0,00	0,00	87 356,33	87 356,33	87 356,33	0,00	0,00
63631	Seguros de acidentes no trabalho - CGA	999999990	0,00	0,00	0,00	50 324,89	50 324,89	50 324,89	0,00	0,00
63632	Seguros de acidentes no trabalho - SS	999999990	0,00	0,00	0,00	37 031,44	37 031,44	37 031,44	0,00	0,00
6369	Outros	999999990	0,00	0,00	0,00	0,00	0,00	0,00	0,00	0,00
637	Gastos de ação social	999999990	0,00	0,00	0,00	0,00	0,00	0,00	0,00	0,00
6371	Serviços sociais da administração pública	999999990	0,00	0,00	0,00	0,00	0,00	0,00	0,00	0,00
6372	Encargos sociais voluntários	999999990	0,00	0,00	0,00	0,00	0,00	0,00	0,00	0,00
6379	Outros	999999990	0,00	0,00	0,00	0,00	0,00	0,00	0,00	0,00
638	Outros gastos com o pessoal	999999990	0,00	0,00	0,00	288 981,01	289 001,81	289 001,81	0,00	0,00
6381	Vestuário e artigos pessoais	999999990	0,00	0,00	0,00	0,00	0,00	0,00	0,00	0,00
6382	Transporte de pessoal	999999990	0,00	0,00	0,00	0,00	0,00	0,00	0,00	0,00
6383	Serviço médico, de enfermagem e assistência social	999999990	0,00	0,00	0,00	0,00	0,00	0,00	0,00	0,00
6384	Subsídio por doença	999999990	0,00	0,00	0,00	0,00	0,00	0,00	0,00	0,00
6389	Outros	999999990	0,00	0,00	0,00	288 981,01	289 001,81	289 001,81	0,00	0,00
63891	Despesas de Saúde	999999990	0,00	0,00	0,00	287 226,01	287 246,81	287 246,81	0,00	0,00
638911	Reembolsos ADSE	999999990	0,00	0,00	0,00	172 116,29	172 137,09	172 137,09	0,00	0,00
638912	Serviço Nacional de Saúde (SNS)	999999990	0,00	0,00	0,00	115 109,72	115 109,72	115 109,72	0,00	0,00
63899	Outros	999999990	0,00	0,00	0,00	1 755,00	1 755,00	1 755,00	0,00	0,00
639	Outros encargos sociais	999999990	0,00	0,00	0,00	160 070,31	160 070,31	160 070,31	0,00	0,00
6391	Remunerações por doença	999999990	0,00	0,00	0,00	128 125,78	128 125,78	128 125,78	0,00	0,00
6392	Subsídios de parentalidade	999999990	0,00	0,00	0,00	381,47	381,47	381,47	0,00	0,00
6393	Pessoal em reserva ou a aguardar aposentação	999999990	0,00	0,00	0,00	0,00	0,00	0,00	0,00	0,00
63931	Pessoal a aguardar aposentação	999999990	0,00	0,00	0,00	0,00	0,00	0,00	0,00	0,00
63932	Pensões de reserva	999999990	0,00	0,00	0,00	0,00	0,00	0,00	0,00	0,00
6394	Outras pensões	999999990	0,00	0,00	0,00	6 997,80	6 997,80	6 997,80	0,00	0,00
6395	Encargos com a saúde	999999990	0,00	0,00	0,00	0,00	0,00	0,00	0,00	0,00
6396	Subsídio familiar a crianças e jovens	999999990	0,00	0,00	0,00	22 634,50	22 634,50	22 634,50	0,00	0,00
6397	Outras prestações familiares	999999990	0,00	0,00	0,00	1 930,76	1 930,76	1 930,76	0,00	0,00
63971	Outras prestações familiares	999999990	0,00	0,00	0,00	1 930,76	1 930,76	1 930,76	0,00	0,00
63972	Outras prestaões de ação social	999999990	0,00	0,00	0,00	0,00	0,00	0,00	0,00	0,00
6398	Seguros com o pessoal	999999990	0,00	0,00	0,00	0,00	0,00	0,00	0,00	0,00
6399	Outras despesas de segurança social	999999990	0,00	0,00	0,00	0,00	0,00	0,00	0,00	0,00
64	Gastos de depreciação e de amortização	999999990	0,00	0,00	0,00	3 681 706,27	3 681 706,27	3 681 706,27	0,00	0,00
641	Propriedades de investimento	999999990	0,00	0,00	0,00	1 497,80	1 497,80	1 497,80	0,00	0,00
6411	Bens de domínio público	999999990	0,00	0,00	0,00	0,00	0,00	0,00	0,00	0,00

Município de São Pedro do Sul

Ano: 2020

Conta	Designação	Entidade Parceira	Saldo Inicial		Movimentos do Período		Movimentos Acumulados		Saldo Final	
			Débito	Crédito	Débito	Crédito	Débito	Crédito	Débito	Crédito
64111	Terrenos e recursos naturais	999999990	0,00	0,00	0,00	0,00	0,00	0,00	0,00	0,00
641111	Terrenos incluídos em planos de urbanização com cap	999999990	0,00	0,00	0,00	0,00	0,00	0,00	0,00	0,00
641112	Terrenos não incluídos em planos de urbanização solo	999999990	0,00	0,00	0,00	0,00	0,00	0,00	0,00	0,00
641113	Outros terrenos situados dentro do perímetro urbano	999999990	0,00	0,00	0,00	0,00	0,00	0,00	0,00	0,00
641114	Recursos naturais	999999990	0,00	0,00	0,00	0,00	0,00	0,00	0,00	0,00
641119	Outros terrenos e outros recursos naturais	999999990	0,00	0,00	0,00	0,00	0,00	0,00	0,00	0,00
64112	Edifícios e Outras Construções	999999990	0,00	0,00	0,00	0,00	0,00	0,00	0,00	0,00
641121	Habitações e edificações para serviços	999999990	0,00	0,00	0,00	0,00	0,00	0,00	0,00	0,00
641122	Edificações para fins industriais	999999990	0,00	0,00	0,00	0,00	0,00	0,00	0,00	0,00
641123	Edifícios e construções com finalidade sociocultural	999999990	0,00	0,00	0,00	0,00	0,00	0,00	0,00	0,00
641124	Parques de estacionamento	999999990	0,00	0,00	0,00	0,00	0,00	0,00	0,00	0,00
641125	Piscinas e complexos desportivos	999999990	0,00	0,00	0,00	0,00	0,00	0,00	0,00	0,00
641129	Outros	999999990	0,00	0,00	0,00	0,00	0,00	0,00	0,00	0,00
64119	Outras propriedades de investimento	999999990	0,00	0,00	0,00	0,00	0,00	0,00	0,00	0,00
6412	Terrenos e recursos naturais	999999990	0,00	0,00	0,00	0,00	0,00	0,00	0,00	0,00
64121	Terrenos incluídos em planos de urbanização com cap	999999990	0,00	0,00	0,00	0,00	0,00	0,00	0,00	0,00
64122	Terrenos não incluídos em planos de urbanização solo	999999990	0,00	0,00	0,00	0,00	0,00	0,00	0,00	0,00
64123	Outros terrenos situados dentro do perímetro urbano	999999990	0,00	0,00	0,00	0,00	0,00	0,00	0,00	0,00
64124	Recursos naturais	999999990	0,00	0,00	0,00	0,00	0,00	0,00	0,00	0,00
64129	Outros terrenos e outros recursos naturais	999999990	0,00	0,00	0,00	0,00	0,00	0,00	0,00	0,00
6413	Edifícios e outras construções	999999990	0,00	0,00	0,00	1 497,80	1 497,80	1 497,80	0,00	0,00
64131	Habitações e edificações para serviços	999999990	0,00	0,00	0,00	1 497,80	1 497,80	1 497,80	0,00	0,00
64132	Edificações para fins industriais	999999990	0,00	0,00	0,00	0,00	0,00	0,00	0,00	0,00
64133	Edifícios e construções com finalidade sociocultural	999999990	0,00	0,00	0,00	0,00	0,00	0,00	0,00	0,00
64134	Parques de estacionamento	999999990	0,00	0,00	0,00	0,00	0,00	0,00	0,00	0,00
64135	Piscinas e complexos desportivos	999999990	0,00	0,00	0,00	0,00	0,00	0,00	0,00	0,00
64139	Outros	999999990	0,00	0,00	0,00	0,00	0,00	0,00	0,00	0,00
6414	Outras propriedades de investimento	999999990	0,00	0,00	0,00	0,00	0,00	0,00	0,00	0,00
642	Ativos fixos tangíveis	999999990	0,00	0,00	0,00	3 638 851,14	3 638 851,14	3 638 851,14	0,00	0,00
6420	Bens de domínio público, património histórico, artístico	999999990	0,00	0,00	0,00	3 017 271,82	3 017 271,82	3 017 271,82	0,00	0,00
64201	Terrenos e recursos naturais	999999990	0,00	0,00	0,00	0,00	0,00	0,00	0,00	0,00
642011	Terrenos incluídos em planos de urbanização com cap	999999990	0,00	0,00	0,00	0,00	0,00	0,00	0,00	0,00
642012	Terrenos não incluídos em plano de urbanização solo r	999999990	0,00	0,00	0,00	0,00	0,00	0,00	0,00	0,00
642013	Outros terrenos situados dentro do perímetro urbano	999999990	0,00	0,00	0,00	0,00	0,00	0,00	0,00	0,00
642014	Recursos naturais	999999990	0,00	0,00	0,00	0,00	0,00	0,00	0,00	0,00

Município de São Pedro do Sul

Ano: 2020

Conta	Designação	Entidade Parceira	Saldo Inicial		Movimentos do Período		Movimentos Acumulados		Saldo Final	
			Débito	Crédito	Débito	Crédito	Débito	Crédito	Débito	Crédito
642018	Terrenos militares	999999990	0,00	0,00	0,00	0,00	0,00	0,00	0,00	0,00
642019	Outros terrenos e outros recursos naturais	999999990	0,00	0,00	0,00	0,00	0,00	0,00	0,00	0,00
64202	Edifícios e outras construções	999999990	0,00	0,00	0,00	64 206,36	64 206,36	64 206,36	0,00	0,00
642021	Habitações e edificações para serviços	999999990	0,00	0,00	0,00	0,00	0,00	0,00	0,00	0,00
642022	Edifícios para fins industriais	999999990	0,00	0,00	0,00	0,00	0,00	0,00	0,00	0,00
642023	Edifícios e construções com finalidade sociocultural	999999990	0,00	0,00	0,00	0,00	0,00	0,00	0,00	0,00
642024	Parques de estacionamento	999999990	0,00	0,00	0,00	6 525,76	6 525,76	6 525,76	0,00	0,00
642025	Piscinas e complexos desportivos	999999990	0,00	0,00	0,00	92,38	92,38	92,38	0,00	0,00
642026	Cemitérios	999999990	0,00	0,00	0,00	0,00	0,00	0,00	0,00	0,00
642027	Barragens	999999990	0,00	0,00	0,00	0,00	0,00	0,00	0,00	0,00
642028	Edifícios e outras construções militares	999999990	0,00	0,00	0,00	0,00	0,00	0,00	0,00	0,00
642029	Outros	999999990	0,00	0,00	0,00	57 588,22	57 588,22	57 588,22	0,00	0,00
64203	Infraestruturas	999999990	0,00	0,00	0,00	2 953 065,46	2 953 065,46	2 953 065,46	0,00	0,00
642031	Rodoviárias	999999990	0,00	0,00	0,00	2 569 247,77	2 569 247,77	2 569 247,77	0,00	0,00
642032	Ferroviárias	999999990	0,00	0,00	0,00	0,00	0,00	0,00	0,00	0,00
642033	Portuárias	999999990	0,00	0,00	0,00	0,00	0,00	0,00	0,00	0,00
642034	Aeroportuárias	999999990	0,00	0,00	0,00	0,00	0,00	0,00	0,00	0,00
642035	Sistemas de esgotos	999999990	0,00	0,00	0,00	192 161,24	192 161,24	192 161,24	0,00	0,00
642036	Sistemas de abastecimento de água	999999990	0,00	0,00	0,00	97 742,88	97 742,88	97 742,88	0,00	0,00
642037	Redes de comunicações	999999990	0,00	0,00	0,00	0,00	0,00	0,00	0,00	0,00
642038	Infraestruturas militares	999999990	0,00	0,00	0,00	0,00	0,00	0,00	0,00	0,00
642039	Outras infraestruturas	999999990	0,00	0,00	0,00	93 913,57	93 913,57	93 913,57	0,00	0,00
64204	Património histórico. artístico e cultural	999999990	0,00	0,00	0,00	0,00	0,00	0,00	0,00	0,00
642041	Espaços arqueológicos	999999990	0,00	0,00	0,00	0,00	0,00	0,00	0,00	0,00
642042	Obras de arte, coleções e antiguidades	999999990	0,00	0,00	0,00	0,00	0,00	0,00	0,00	0,00
642043	Livros, arquivos e outras publicações de bibliotecas	999999990	0,00	0,00	0,00	0,00	0,00	0,00	0,00	0,00
642044	Mobiliário e tapeçarias	999999990	0,00	0,00	0,00	0,00	0,00	0,00	0,00	0,00
642045	Joalharia e artigos religiodos	999999990	0,00	0,00	0,00	0,00	0,00	0,00	0,00	0,00
642049	Outros	999999990	0,00	0,00	0,00	0,00	0,00	0,00	0,00	0,00
64205	Equipamento militar, de segurança e defesa	999999990	0,00	0,00	0,00	0,00	0,00	0,00	0,00	0,00
64209	Outros bens de domínio público	999999990	0,00	0,00	0,00	0,00	0,00	0,00	0,00	0,00
6421	Terrenos e recursos naturais	999999990	0,00	0,00	0,00	0,00	0,00	0,00	0,00	0,00
64211	Terrenos incluídos em planos de urbanização com cap	999999990	0,00	0,00	0,00	0,00	0,00	0,00	0,00	0,00
64212	Terrenos não incluídos em planos de urbanização solo	999999990	0,00	0,00	0,00	0,00	0,00	0,00	0,00	0,00
64213	Outros terrenos situados dentro do perímetro urbano	999999990	0,00	0,00	0,00	0,00	0,00	0,00	0,00	0,00

Município de São Pedro do Sul

Ano: 2020

Conta	Designação	Entidade Parceira	Saldo Inicial		Movimentos do Período		Movimentos Acumulados		Saldo Final	
			Débito	Crédito	Débito	Crédito	Débito	Crédito	Débito	Crédito
64214	Recursos naturais	999999990	0,00	0,00	0,00	0,00	0,00	0,00	0,00	0,00
64219	Outros terrenos e outros recursos naturais	999999990	0,00	0,00	0,00	0,00	0,00	0,00	0,00	0,00
6422	Edifícios e outras construções	999999990	0,00	0,00	0,00	307 768,28	307 768,28	307 768,28	0,00	0,00
64221	Habitações e edificações para serviços	999999990	0,00	0,00	0,00	150 219,26	150 219,26	150 219,26	0,00	0,00
64222	Edificações para fins industriais	999999990	0,00	0,00	0,00	15,71	15,71	15,71	0,00	0,00
64223	Edifícios e construções com finalidade sociocultural	999999990	0,00	0,00	0,00	25 810,19	25 810,19	25 810,19	0,00	0,00
64224	Parques de estacionamento	999999990	0,00	0,00	0,00	0,00	0,00	0,00	0,00	0,00
64225	Piscinas e complexos desportivos	999999990	0,00	0,00	0,00	86 843,55	86 843,55	86 843,55	0,00	0,00
64229	Outros	999999990	0,00	0,00	0,00	44 879,57	44 879,57	44 879,57	0,00	0,00
6423	Equipamento básico	999999990	0,00	0,00	0,00	118 088,76	118 088,76	118 088,76	0,00	0,00
64231	Equipamento informático e de telecomunicações	999999990	0,00	0,00	0,00	4 485,86	4 485,86	4 485,86	0,00	0,00
64232	Equipamento para investigação e formação, de medida	999999990	0,00	0,00	0,00	21 021,56	21 021,56	21 021,56	0,00	0,00
64233	Equipamento e material específico dos serviços de saú	999999990	0,00	0,00	0,00	161,31	161,31	161,31	0,00	0,00
64234	Equipamento e material recreativo, desportivo, de educ	999999990	0,00	0,00	0,00	22 588,29	22 588,29	22 588,29	0,00	0,00
64235	Equipamento e material para serviços de alimentação,	999999990	0,00	0,00	0,00	6 025,92	6 025,92	6 025,92	0,00	0,00
64236	Equipamento para agricultura, pesca e jardinagem	999999990	0,00	0,00	0,00	2 337,02	2 337,02	2 337,02	0,00	0,00
64237	Equipamento e material de apoio à produção	999999990	0,00	0,00	0,00	43 562,12	43 562,12	43 562,12	0,00	0,00
64238	Equipamento militar, de segurança e defesa	999999990	0,00	0,00	0,00	17 906,68	17 906,68	17 906,68	0,00	0,00
64239	Outros	999999990	0,00	0,00	0,00	0,00	0,00	0,00	0,00	0,00
6424	Equipamento de transporte	999999990	0,00	0,00	0,00	100 327,96	100 327,96	100 327,96	0,00	0,00
64241	Transportes ferroviários	999999990	0,00	0,00	0,00	0,00	0,00	0,00	0,00	0,00
64242	Transportes rodoviários	999999990	0,00	0,00	0,00	90 852,55	90 852,55	90 852,55	0,00	0,00
642421	Transportes rodoviários - OAD	999999990	0,00	0,00	0,00	0,00	0,00	0,00	0,00	0,00
642429	Transportes rodoviários - Outros	999999990	0,00	0,00	0,00	90 852,55	90 852,55	90 852,55	0,00	0,00
64243	Transportes marítimos e fluviais	999999990	0,00	0,00	0,00	0,00	0,00	0,00	0,00	0,00
642431	Transportes marítimos e fluviais - OAD	999999990	0,00	0,00	0,00	0,00	0,00	0,00	0,00	0,00
642439	Transportes marítimos e fluviais - Outros	999999990	0,00	0,00	0,00	0,00	0,00	0,00	0,00	0,00
64244	Transportes aéreos	999999990	0,00	0,00	0,00	0,00	0,00	0,00	0,00	0,00
64245	Viaturas militares	999999990	0,00	0,00	0,00	0,00	0,00	0,00	0,00	0,00
64249	Outros	999999990	0,00	0,00	0,00	9 475,41	9 475,41	9 475,41	0,00	0,00
6425	Equipamento administrativo	999999990	0,00	0,00	0,00	66 953,16	66 953,16	66 953,16	0,00	0,00
64251	Equipamento informático e de telecomunicações	999999990	0,00	0,00	0,00	63 899,72	63 899,72	63 899,72	0,00	0,00
64252	Equipamento de escritório e de reprografia	999999990	0,00	0,00	0,00	192,87	192,87	192,87	0,00	0,00
64253	Mobiliário de escritório e de arquivo	999999990	0,00	0,00	0,00	2 860,57	2 860,57	2 860,57	0,00	0,00
64259	Outros	999999990	0,00	0,00	0,00	0,00	0,00	0,00	0,00	0,00

Município de São Pedro do Sul

Ano: 2020

Conta	Designação	Entidade Parceira	Saldo Inicial		Movimentos do Período		Movimentos Acumulados		Saldo Final	
			Débito	Crédito	Débito	Crédito	Débito	Crédito	Débito	Crédito
6426	Equipamentos biológicos	999999990	0,00	0,00	0,00	0,00	0,00	0,00	0,00	0,00
64261	Animais de trabalho	999999990	0,00	0,00	0,00	0,00	0,00	0,00	0,00	0,00
64262	Animais de atividades desportivas	999999990	0,00	0,00	0,00	0,00	0,00	0,00	0,00	0,00
64263	Plantas	999999990	0,00	0,00	0,00	0,00	0,00	0,00	0,00	0,00
64269	Outros equipamentos biológicos	999999990	0,00	0,00	0,00	0,00	0,00	0,00	0,00	0,00
6427	Outros ativos fixos tangíveis	999999990	0,00	0,00	0,00	28 441,16	28 441,16	28 441,16	0,00	0,00
64271	Equipamento de oficina e reparações	999999990	0,00	0,00	0,00	4 311,18	4 311,18	4 311,18	0,00	0,00
64272	Equipamento de decoração e conforto, de utilização co	999999990	0,00	0,00	0,00	22 554,27	22 554,27	22 554,27	0,00	0,00
64273	Equipamento individual para fins especiais	999999990	0,00	0,00	0,00	874,65	874,65	874,65	0,00	0,00
64274	Equipamento para acondicionamento de embalagens	999999990	0,00	0,00	0,00	0,00	0,00	0,00	0,00	0,00
64279	Outros	999999990	0,00	0,00	0,00	701,06	701,06	701,06	0,00	0,00
643	Ativos intangíveis	999999990	0,00	0,00	0,00	41 357,33	41 357,33	41 357,33	0,00	0,00
6430	Ativos intangíveis de domínio público, património histór	999999990	0,00	0,00	0,00	0,00	0,00	0,00	0,00	0,00
6431	Goodwill	999999990	0,00	0,00	0,00	0,00	0,00	0,00	0,00	0,00
6432	Projetos de desenvolvimento	999999990	0,00	0,00	0,00	0,00	0,00	0,00	0,00	0,00
6433	Programas de computador e sistemas de informação	999999990	0,00	0,00	0,00	41 357,33	41 357,33	41 357,33	0,00	0,00
6434	Propriedade industrial e intelectual	999999990	0,00	0,00	0,00	0,00	0,00	0,00	0,00	0,00
6436	Outros ativos intangíveis	999999990	0,00	0,00	0,00	0,00	0,00	0,00	0,00	0,00
644	Ativos biológicos	999999990	0,00	0,00	0,00	0,00	0,00	0,00	0,00	0,00
649	Outros ativos	999999990	0,00	0,00	0,00	0,00	0,00	0,00	0,00	0,00
65	Perdas por imparidade	999999990	0,00	0,00	0,00	158 427,48	158 427,48	158 427,48	0,00	0,00
651	Em contas a receber	999999990	0,00	0,00	0,00	145 625,98	145 625,98	145 625,98	0,00	0,00
6510	Devedores por transferências, subsídios e empréstimo	999999990	0,00	0,00	0,00	0,00	0,00	0,00	0,00	0,00
6511	Clientes, contribuintes e utentes	999999990	0,00	0,00	0,00	145 625,98	145 625,98	145 625,98	0,00	0,00
6519	Outros devedores	999999990	0,00	0,00	0,00	0,00	0,00	0,00	0,00	0,00
652	Em inventários	999999990	0,00	0,00	0,00	0,00	0,00	0,00	0,00	0,00
653	Em investimentos financeiros	999999990	0,00	0,00	0,00	12 801,50	12 801,50	12 801,50	0,00	0,00
6531	Goodwill	999999990	0,00	0,00	0,00	0,00	0,00	0,00	0,00	0,00
6532	Outros	999999990	0,00	0,00	0,00	12 801,50	12 801,50	12 801,50	0,00	0,00
654	Em propriedades de investimento	999999990	0,00	0,00	0,00	0,00	0,00	0,00	0,00	0,00
655	Em ativos fixos tangíveis	999999990	0,00	0,00	0,00	0,00	0,00	0,00	0,00	0,00
656	Em ativos intangíveis	999999990	0,00	0,00	0,00	0,00	0,00	0,00	0,00	0,00
657	Em investimentos em curso	999999990	0,00	0,00	0,00	0,00	0,00	0,00	0,00	0,00
658	Em ativos não correntes detidos para venda	999999990	0,00	0,00	0,00	0,00	0,00	0,00	0,00	0,00
659	Em outros ativos	999999990	0,00	0,00	0,00	0,00	0,00	0,00	0,00	0,00

Município de São Pedro do Sul

Ano: 2020

Conta	Designação	Entidade Parceira	Saldo Inicial		Movimentos do Período		Movimentos Acumulados		Saldo Final	
			Débito	Crédito	Débito	Crédito	Débito	Crédito	Débito	Crédito
6591	Outros ativos financeiros	999999990	0,00	0,00	0,00	0,00	0,00	0,00	0,00	0,00
6592	Ativos biológicos	999999990	0,00	0,00	0,00	0,00	0,00	0,00	0,00	0,00
6599	Outros	999999990	0,00	0,00	0,00	0,00	0,00	0,00	0,00	0,00
66	Perdas por reduções de justo valor	999999990	0,00	0,00	0,00	0,00	0,00	0,00	0,00	0,00
661	Em instrumentos financeiros	999999990	0,00	0,00	0,00	0,00	0,00	0,00	0,00	0,00
662	Em investimentos financeiros	999999990	0,00	0,00	0,00	0,00	0,00	0,00	0,00	0,00
663	Em propriedades de investimento	999999990	0,00	0,00	0,00	0,00	0,00	0,00	0,00	0,00
664	Em ativos biológicos	999999990	0,00	0,00	0,00	0,00	0,00	0,00	0,00	0,00
67	Provisões do período	999999990	0,00	0,00	0,00	114 389,15	114 389,15	114 389,15	0,00	0,00
671	Impostos, contribuições e juros de mora	999999990	0,00	0,00	0,00	0,00	0,00	0,00	0,00	0,00
6711	Impostos	999999990	0,00	0,00	0,00	0,00	0,00	0,00	0,00	0,00
6712	Contribuições	999999990	0,00	0,00	0,00	0,00	0,00	0,00	0,00	0,00
6713	Juros de mora	999999990	0,00	0,00	0,00	0,00	0,00	0,00	0,00	0,00
672	Garantias a clientes	999999990	0,00	0,00	0,00	0,00	0,00	0,00	0,00	0,00
673	Processos judiciais em curso	999999990	0,00	0,00	0,00	114 389,15	114 389,15	114 389,15	0,00	0,00
674	Acidentes de trabalho e doenças profissionais	999999990	0,00	0,00	0,00	0,00	0,00	0,00	0,00	0,00
675	Matérias ambientais	999999990	0,00	0,00	0,00	0,00	0,00	0,00	0,00	0,00
676	Contratos onerosos	999999990	0,00	0,00	0,00	0,00	0,00	0,00	0,00	0,00
677	Reestruturação	999999990	0,00	0,00	0,00	0,00	0,00	0,00	0,00	0,00
679	Outras provisões	999999990	0,00	0,00	0,00	0,00	0,00	0,00	0,00	0,00
68	Outros gastos	999999990	0,00	0,00	0,00	415 081,51	590 585,39	590 585,39	0,00	0,00
681	Impostos e taxas	999999990	0,00	0,00	0,00	72 434,57	72 572,87	72 572,87	0,00	0,00
6811	Impostos diretos	999999990	0,00	0,00	0,00	0,00	0,00	0,00	0,00	0,00
68111	Imposto sobre o rendimento	999999990	0,00	0,00	0,00	0,00	0,00	0,00	0,00	0,00
68119	Outros	999999990	0,00	0,00	0,00	0,00	0,00	0,00	0,00	0,00
6812	Impostos indiretos	999999990	0,00	0,00	0,00	0,00	0,00	0,00	0,00	0,00
68121	IVA Suportado não dedutível	999999990	0,00	0,00	0,00	0,00	0,00	0,00	0,00	0,00
68122	IVA Liquidações oficiosas	999999990	0,00	0,00	0,00	0,00	0,00	0,00	0,00	0,00
68129	Outros	999999990	0,00	0,00	0,00	0,00	0,00	0,00	0,00	0,00
6813	Taxas	999999990	0,00	0,00	0,00	72 434,57	72 572,87	72 572,87	0,00	0,00
682	Descontos de pronto pagamento concedidos	999999990	0,00	0,00	0,00	0,00	0,00	0,00	0,00	0,00
683	Dívidas incobráveis	999999990	0,00	0,00	0,00	0,00	0,00	0,00	0,00	0,00
684	Perdas em inventários	999999990	0,00	0,00	0,00	7 083,80	7 083,80	7 083,80	0,00	0,00
6841	Sinistros	999999990	0,00	0,00	0,00	0,00	0,00	0,00	0,00	0,00
6842	Quebras	999999990	0,00	0,00	0,00	7 083,80	7 083,80	7 083,80	0,00	0,00

Município de São Pedro do Sul

Ano: 2020

Conta	Designação	Entidade Parceira	Saldo Inicial		Movimentos do Período		Movimentos Acumulados		Saldo Final	
			Débito	Crédito	Débito	Crédito	Débito	Crédito	Débito	Crédito
6849	Outras	999999990	0,00	0,00	0,00	0,00	0,00	0,00	0,00	0,00
685	Gastos em entidades controladas, associadas e empre	999999990	0,00	0,00	0,00	0,00	0,00	0,00	0,00	0,00
6851	Cobertura de prejuízos	999999990	0,00	0,00	0,00	0,00	0,00	0,00	0,00	0,00
6852	Aplicação do método da equivalência patrimonial	999999990	0,00	0,00	0,00	0,00	0,00	0,00	0,00	0,00
6853	Alienações	999999990	0,00	0,00	0,00	0,00	0,00	0,00	0,00	0,00
6859	Outros gastos	999999990	0,00	0,00	0,00	0,00	0,00	0,00	0,00	0,00
686	Gastos nos restantes investimentos financeiros	999999990	0,00	0,00	0,00	0,00	0,00	0,00	0,00	0,00
6861	Cobertura de prejuízos	999999990	0,00	0,00	0,00	0,00	0,00	0,00	0,00	0,00
6862	Alienações	999999990	0,00	0,00	0,00	0,00	0,00	0,00	0,00	0,00
6863	Diferenças de câmbio desfavoráveis na atividade de in	999999990	0,00	0,00	0,00	0,00	0,00	0,00	0,00	0,00
6869	Outros gastos	999999990	0,00	0,00	0,00	0,00	0,00	0,00	0,00	0,00
687	Gastos em investimentos não financeiros	999999990	0,00	0,00	0,00	11 285,63	175 214,58	175 214,58	0,00	0,00
6871	Alienações	999999990	0,00	0,00	0,00	257,14	9 107,35	9 107,35	0,00	0,00
68711	Propriedades de investimento	999999990	0,00	0,00	0,00	0,00	0,00	0,00	0,00	0,00
68712	Ativos fixos tangíveis	999999990	0,00	0,00	0,00	257,14	9 107,35	9 107,35	0,00	0,00
68713	Ativos intangíveis	999999990	0,00	0,00	0,00	0,00	0,00	0,00	0,00	0,00
6872	Sinistros	999999990	0,00	0,00	0,00	0,00	0,00	0,00	0,00	0,00
6873	Abates	999999990	0,00	0,00	0,00	11 028,49	166 107,23	166 107,23	0,00	0,00
6874	Gastos em propriedades de investimento	999999990	0,00	0,00	0,00	0,00	0,00	0,00	0,00	0,00
6879	Outros gastos	999999990	0,00	0,00	0,00	0,00	0,00	0,00	0,00	0,00
688	Outros	999999990	0,00	0,00	0,00	324 277,51	335 714,14	335 714,14	0,00	0,00
6881	Correções relativas a períodos anteriores	999999990	0,00	0,00	0,00	276 773,01	276 779,42	276 779,42	0,00	0,00
68811	Correções de impostos diretos	999999990	0,00	0,00	0,00	239 790,00	239 790,00	239 790,00	0,00	0,00
688111	Imposto sobre o rendimento das pessoas singulares	999999990	0,00	0,00	0,00	0,00	0,00	0,00	0,00	0,00
688112	Imposto sobre o rendimento das pessoas coletivas	999999990	0,00	0,00	0,00	0,00	0,00	0,00	0,00	0,00
688113	Derrama	999999990	0,00	0,00	0,00	131 630,48	131 630,48	131 630,48	0,00	0,00
688114	Imposto do selo sobre sucessões e doações	999999990	0,00	0,00	0,00	0,00	0,00	0,00	0,00	0,00
688115	Imposto municipal sobre imóveis	999999990	0,00	0,00	0,00	108 159,52	108 159,52	108 159,52	0,00	0,00
688116	Imposto único de circulação	999999990	0,00	0,00	0,00	0,00	0,00	0,00	0,00	0,00
688117	Imposto do uso, porte e detenção de armas	999999990	0,00	0,00	0,00	0,00	0,00	0,00	0,00	0,00
688118	Impostos abolidos	999999990	0,00	0,00	0,00	0,00	0,00	0,00	0,00	0,00
688119	Outros	999999990	0,00	0,00	0,00	0,00	0,00	0,00	0,00	0,00
68812	Correções de impostos indiretos	999999990	0,00	0,00	0,00	0,00	0,00	0,00	0,00	0,00
688121	Imposto sobre produtos petrolíferos	999999990	0,00	0,00	0,00	0,00	0,00	0,00	0,00	0,00
688122	Imposto sobre valor acrescentado	999999990	0,00	0,00	0,00	0,00	0,00	0,00	0,00	0,00

Município de São Pedro do Sul

Ano: 2020

Conta	Designação	Entidade Parceira	Saldo Inicial		Movimentos do Período		Movimentos Acumulados		Saldo Final	
			Débito	Crédito	Débito	Crédito	Débito	Crédito	Débito	Crédito
688123	Imposto sobre veículos	999999990	0,00	0,00	0,00	0,00	0,00	0,00	0,00	0,00
688124	Imposto de consumo sobre o tabaco	999999990	0,00	0,00	0,00	0,00	0,00	0,00	0,00	0,00
688125	Imposto sobre álcool e bebidas alcoólicas	999999990	0,00	0,00	0,00	0,00	0,00	0,00	0,00	0,00
688126	Lotarias, apostas mútuas e imposto de jogo	999999990	0,00	0,00	0,00	0,00	0,00	0,00	0,00	0,00
688127	Imposto do selo	999999990	0,00	0,00	0,00	0,00	0,00	0,00	0,00	0,00
688129	Outros	999999990	0,00	0,00	0,00	0,00	0,00	0,00	0,00	0,00
68813	Outras correções	999999990	0,00	0,00	0,00	0,00	0,00	0,00	0,00	0,00
688131	Taxas	999999990	0,00	0,00	0,00	0,00	0,00	0,00	0,00	0,00
688139	Outras	999999990	0,00	0,00	0,00	0,00	0,00	0,00	0,00	0,00
68814	Devolução de transferências e subsídios obtidos	999999990	0,00	0,00	0,00	0,00	0,00	0,00	0,00	0,00
68815	Regularizações a contribuições declaradas	999999990	0,00	0,00	0,00	0,00	0,00	0,00	0,00	0,00
68816	Regularizações a prestações sociais	999999990	0,00	0,00	0,00	0,00	0,00	0,00	0,00	0,00
68819	Outras	999999990	0,00	0,00	0,00	36 983,01	36 989,42	36 989,42	0,00	0,00
688191	Correções de estimativas de impostos	999999990	0,00	0,00	0,00	0,00	0,00	0,00	0,00	0,00
6881911	Imposto sobre Imóveis (IMI)	999999990	0,00	0,00	0,00	0,00	0,00	0,00	0,00	0,00
6881912	Imposto Único de Circulação (IUC)	999999990	0,00	0,00	0,00	0,00	0,00	0,00	0,00	0,00
6881913	Imposto municipal sobre as transmissões onerosas de	999999990	0,00	0,00	0,00	0,00	0,00	0,00	0,00	0,00
6881914	Derrama	999999990	0,00	0,00	0,00	0,00	0,00	0,00	0,00	0,00
6881915	Outros impostos	999999990	0,00	0,00	0,00	0,00	0,00	0,00	0,00	0,00
688192	Correções de outras estimativas	999999990	0,00	0,00	0,00	0,00	0,00	0,00	0,00	0,00
688199	Outras correções	999999990	0,00	0,00	0,00	36 983,01	36 989,42	36 989,42	0,00	0,00
68819901	Outras correções de períodos anteriores - Sem ligação	999999990	0,00	0,00	0,00	36 983,01	36 989,42	36 989,42	0,00	0,00
68819902	Outras correções de períodos anteriores - Com ligação	999999990	0,00	0,00	0,00	0,00	0,00	0,00	0,00	0,00
6882	Donativos	999999990	0,00	0,00	0,00	0,00	0,00	0,00	0,00	0,00
68821	Em numerário	999999990	0,00	0,00	0,00	0,00	0,00	0,00	0,00	0,00
68829	Em outros ativos	999999990	0,00	0,00	0,00	0,00	0,00	0,00	0,00	0,00
6883	Quotizações	999999990	0,00	0,00	0,00	28 361,46	28 361,46	28 361,46	0,00	0,00
6884	Ofertas e amostras de inventários	999999990	0,00	0,00	0,00	0,00	0,00	0,00	0,00	0,00
68841	Mercadorias	999999990	0,00	0,00	0,00	0,00	0,00	0,00	0,00	0,00
68842	Matérias-primas, subsidiárias e de consumo	999999990	0,00	0,00	0,00	0,00	0,00	0,00	0,00	0,00
68843	Ativos biológicos (Animais e plantas vivos detidos para	999999990	0,00	0,00	0,00	0,00	0,00	0,00	0,00	0,00
6885	Insuficiência da estimativa para impostos	999999990	0,00	0,00	0,00	0,00	0,00	0,00	0,00	0,00
6886	Perdas em instrumentos financeiros	999999990	0,00	0,00	0,00	0,00	0,00	0,00	0,00	0,00
6887	Diferenças de câmbio desfavoráveis na atividade opera	999999990	0,00	0,00	0,00	0,00	0,00	0,00	0,00	0,00
6889	Outros não especificados	999999990	0,00	0,00	0,00	19 143,04	30 573,26	30 573,26	0,00	0,00

Município de São Pedro do Sul

Ano: 2020

Conta	Designação	Entidade Parceira	Saldo Inicial		Movimentos do Período		Movimentos Acumulados		Saldo Final	
			Débito	Crédito	Débito	Crédito	Débito	Crédito	Débito	Crédito
68891	Correntes	999999990	0,00	0,00	0,00	19 143,04	30 573,26	30 573,26	0,00	0,00
688911	Multas Fiscais	999999990	0,00	0,00	0,00	0,00	0,00	0,00	0,00	0,00
688912	Multas não Fiscais	999999990	0,00	0,00	0,00	0,00	0,00	0,00	0,00	0,00
688919	Outros	999999990	0,00	0,00	0,00	19 143,04	30 573,26	30 573,26	0,00	0,00
68891901	Outros - Juros de mora	999999990	0,00	0,00	0,00	19 135,27	30 565,49	30 565,49	0,00	0,00
68891999	Outros	999999990	0,00	0,00	0,00	7,77	7,77	7,77	0,00	0,00
68892	De capital	999999990	0,00	0,00	0,00	0,00	0,00	0,00	0,00	0,00
69	Gastos por juros e outros encargos	999999990	0,00	0,00	0,00	27 084,63	28 355,02	28 355,02	0,00	0,00
691	Juros e encargos suportados	999999990	0,00	0,00	0,00	27 072,18	28 342,57	28 342,57	0,00	0,00
6910	Juros e encargos correntes de dívida pública	999999990	0,00	0,00	0,00	0,00	0,00	0,00	0,00	0,00
69101	Juros	999999990	0,00	0,00	0,00	0,00	0,00	0,00	0,00	0,00
69102	Encargos correntes da dívida pública	999999990	0,00	0,00	0,00	0,00	0,00	0,00	0,00	0,00
6911	Juros de financiamentos obtidos	999999990	0,00	0,00	0,00	27 072,18	28 342,57	28 342,57	0,00	0,00
69111	Curto Prazo	999999990	0,00	0,00	0,00	0,00	0,00	0,00	0,00	0,00
69112	Médio e Longo Prazo (MLP)	999999990	0,00	0,00	0,00	26 340,62	27 296,32	27 296,32	0,00	0,00
6911201	Banco BPI, S.A.	999999990	0,00	0,00	0,00	26 340,62	27 296,32	27 296,32	0,00	0,00
6911201001	BPI - Consolidação da Dívida 2018	999999990	0,00	0,00	0,00	26 256,13	27 211,83	27 211,83	0,00	0,00
6911201002	BPI - Saneamento e Rede Viária 2020	999999990	0,00	0,00	0,00	84,49	84,49	84,49	0,00	0,00
6911202	CGD - Caixa Geral de Depósitos S.A.	999999990	0,00	0,00	0,00	0,00	0,00	0,00	0,00	0,00
6911202001	CGD - 9015/001936/287/0019-2005	999999990	0,00	0,00	0,00	0,00	0,00	0,00	0,00	0,00
6911202002	CGD - 9015/001806/487/0019	999999990	0,00	0,00	0,00	0,00	0,00	0,00	0,00	0,00
69113	Empréstimos por obrigações	999999990	0,00	0,00	0,00	0,00	0,00	0,00	0,00	0,00
69119	Outros	999999990	0,00	0,00	0,00	731,56	1 046,25	1 046,25	0,00	0,00
6911901	DGTF - Direcção-Geral do Tesouro e Finanças	999999990	0,00	0,00	0,00	0,00	0,00	0,00	0,00	0,00
6911901001	DGTF - PREDE	999999990	0,00	0,00	0,00	0,00	0,00	0,00	0,00	0,00
6911902	IFDR - Instituto Financeiro Desenvolvimento Reg.,IP	999999990	0,00	0,00	0,00	550,06	864,75	864,75	0,00	0,00
6911902001	IFDR - Requalificação Urbana do Centro Histórico de S	999999990	0,00	0,00	0,00	550,06	864,75	864,75	0,00	0,00
6911903	ADC - Agência para o Desenvolvimento e Coesão, IP	999999990	0,00	0,00	0,00	181,50	181,50	181,50	0,00	0,00
691190301	ADC - EQ BEI PT2020	999999990	0,00	0,00	0,00	181,50	181,50	181,50	0,00	0,00
691190301001	ADC - 89 - EQ BEI PT2020 - Parque Urbano do Nogue	999999990	0,00	0,00	0,00	108,62	108,62	108,62	0,00	0,00
691190301002	ADC - 26 - EQ BEI PT2020 - Parque Empresarial de S	999999990	0,00	0,00	0,00	72,88	72,88	72,88	0,00	0,00
6912	Juros de locação financeira e concessões	999999990	0,00	0,00	0,00	0,00	0,00	0,00	0,00	0,00
69121	Terrenos	999999990	0,00	0,00	0,00	0,00	0,00	0,00	0,00	0,00
69122	Habitações	999999990	0,00	0,00	0,00	0,00	0,00	0,00	0,00	0,00
69123	Edifícios	999999990	0,00	0,00	0,00	0,00	0,00	0,00	0,00	0,00

Município de São Pedro do Sul

Ano: 2020

Conta	Designação	Entidade Parceira	Saldo Inicial		Movimentos do Período		Movimentos Acumulados		Saldo Final	
			Débito	Crédito	Débito	Crédito	Débito	Crédito	Débito	Crédito
69124	Construções diversas	999999990	0,00	0,00	0,00	0,00	0,00	0,00	0,00	0,00
69125	Viaturas e outro material de transporte	999999990	0,00	0,00	0,00	0,00	0,00	0,00	0,00	0,00
69126	Material de informática	999999990	0,00	0,00	0,00	0,00	0,00	0,00	0,00	0,00
69127	Maquinaria e equipamento	999999990	0,00	0,00	0,00	0,00	0,00	0,00	0,00	0,00
69128	Recursos militares	999999990	0,00	0,00	0,00	0,00	0,00	0,00	0,00	0,00
69129	Outros investimentos	999999990	0,00	0,00	0,00	0,00	0,00	0,00	0,00	0,00
6913	Juros tributários	999999990	0,00	0,00	0,00	0,00	0,00	0,00	0,00	0,00
69131	Indemnizatórios	999999990	0,00	0,00	0,00	0,00	0,00	0,00	0,00	0,00
69132	Juros de mora	999999990	0,00	0,00	0,00	0,00	0,00	0,00	0,00	0,00
69139	Outros	999999990	0,00	0,00	0,00	0,00	0,00	0,00	0,00	0,00
6918	Outros juros	999999990	0,00	0,00	0,00	0,00	0,00	0,00	0,00	0,00
69181	Remuneração de depósitos no Tesouro	999999990	0,00	0,00	0,00	0,00	0,00	0,00	0,00	0,00
69182	Valor temporal do dinheiro	999999990	0,00	0,00	0,00	0,00	0,00	0,00	0,00	0,00
69189	Outros	999999990	0,00	0,00	0,00	0,00	0,00	0,00	0,00	0,00
692	Diferenças de câmbio desfavoráveis na atividade de fir	999999990	0,00	0,00	0,00	0,00	0,00	0,00	0,00	0,00
6921	Relativas a financiamentos obtidos	999999990	0,00	0,00	0,00	0,00	0,00	0,00	0,00	0,00
6929	Outras	999999990	0,00	0,00	0,00	0,00	0,00	0,00	0,00	0,00
698	Outros gastos de financiamento	999999990	0,00	0,00	0,00	12,45	12,45	12,45	0,00	0,00
6981	Relativos a financiamentos obtidos	999999990	0,00	0,00	0,00	0,00	0,00	0,00	0,00	0,00
6989	Outros	999999990	0,00	0,00	0,00	12,45	12,45	12,45	0,00	0,00
70	Impostos, contribuições e taxas	999999990	0,00	0,00	2 769 498,13	0,00	4 557 431,65	4 557 431,65	0,00	0,00
701	Impostos diretos	999999990	0,00	0,00	2 174 868,13	0,00	3 939 470,98	3 939 470,98	0,00	0,00
70101	Imposto sobre o rendimento das pessoas singulares	999999990	0,00	0,00	0,00	0,00	0,00	0,00	0,00	0,00
70102	Imposto sobre o rendimento das pessoas coletivas	999999990	0,00	0,00	0,00	0,00	0,00	0,00	0,00	0,00
70103	Derrama	999999990	0,00	0,00	492 065,40	0,00	898 614,40	898 614,40	0,00	0,00
70104	Imposto do selo sobre sucessões e doações	999999990	0,00	0,00	0,00	0,00	0,00	0,00	0,00	0,00
70105	Imposto municipal sobre imóveis	999999990	0,00	0,00	1 311 140,37	0,00	2 660 998,57	2 660 998,57	0,00	0,00
70106	Imposto único de circulação	999999990	0,00	0,00	371 652,36	0,00	379 848,01	379 848,01	0,00	0,00
701061	Empresas	999999990	0,00	0,00	371 652,36	0,00	379 848,01	379 848,01	0,00	0,00
701062	Famílias	999999990	0,00	0,00	0,00	0,00	0,00	0,00	0,00	0,00
70107	Imposto do uso, porte e detenção de armas	999999990	0,00	0,00	0,00	0,00	0,00	0,00	0,00	0,00
70199	Outros	999999990	0,00	0,00	10,00	0,00	10,00	10,00	0,00	0,00
701991	Impostos Abolidos	999999990	0,00	0,00	0,00	0,00	0,00	0,00	0,00	0,00
7019911	Contribuíção Autárquica (CA)	999999990	0,00	0,00	0,00	0,00	0,00	0,00	0,00	0,00
7019912	Impostos Municipal sobre Veículos (IMV)	999999990	0,00	0,00	0,00	0,00	0,00	0,00	0,00	0,00

Município de São Pedro do Sul

Ano: 2020

Conta	Designação	Entidade Parceira	Saldo Inicial		Movimentos do Período		Movimentos Acumulados		Saldo Final	
			Débito	Crédito	Débito	Crédito	Débito	Crédito	Débito	Crédito
7019919	Outros	999999990	0,00	0,00	0,00	0,00	0,00	0,00	0,00	0,00
701999	Outros	999999990	0,00	0,00	10,00	0,00	10,00	10,00	0,00	0,00
702	Impostos indiretos	999999990	0,00	0,00	262 780,45	0,00	270 001,90	270 001,90	0,00	0,00
70201	Imposto sobre produtos petrolíferos	999999990	0,00	0,00	0,00	0,00	0,00	0,00	0,00	0,00
70202	Imposto sobre valor acrescentado	999999990	0,00	0,00	0,00	0,00	0,00	0,00	0,00	0,00
70203	Imposto sobre veículos	999999990	0,00	0,00	0,00	0,00	0,00	0,00	0,00	0,00
70204	Imposto de consumo sobre o tabaco	999999990	0,00	0,00	0,00	0,00	0,00	0,00	0,00	0,00
70205	Imposto sobre álcool e bebidas alcoólicas	999999990	0,00	0,00	0,00	0,00	0,00	0,00	0,00	0,00
70206	Lotarias, apostas mútuas e imposto do jogo	999999990	0,00	0,00	0,00	0,00	0,00	0,00	0,00	0,00
70207	Imposto do selo	999999990	0,00	0,00	0,00	0,00	0,00	0,00	0,00	0,00
70208	Impostos indiretos específicos das autarquias locais	999999990	0,00	0,00	6 654,36	0,00	6 654,36	6 654,36	0,00	0,00
7020801	Mercados e Feiras	999999990	0,00	0,00	0,00	0,00	0,00	0,00	0,00	0,00
7020802	Loteamentos e Obras	999999990	0,00	0,00	1 660,89	0,00	1 660,89	1 660,89	0,00	0,00
7020803	Ocupação da VIa Pública	999999990	0,00	0,00	1 488,36	0,00	1 488,36	1 488,36	0,00	0,00
7020804	Canídeos	999999990	0,00	0,00	0,00	0,00	0,00	0,00	0,00	0,00
7020805	Publicidade	999999990	0,00	0,00	1 364,57	0,00	1 364,57	1 364,57	0,00	0,00
7020806	Saneamento	999999990	0,00	0,00	1 453,77	0,00	1 453,77	1 453,77	0,00	0,00
7020807	Utilização da Rede Viária Municipal	999999990	0,00	0,00	0,00	0,00	0,00	0,00	0,00	0,00
7020808	Arrendamento Urbano	999999990	0,00	0,00	0,00	0,00	0,00	0,00	0,00	0,00
7020809	Taxa Municipal de Direitos de Passagem (TMDP)	999999990	0,00	0,00	683,68	0,00	683,68	683,68	0,00	0,00
7020810	Taxa de Depósito da Ficha Tecnica de Habitação (TDF	999999990	0,00	0,00	0,00	0,00	0,00	0,00	0,00	0,00
7020811	Imposto sobre o Ruído	999999990	0,00	0,00	0,00	0,00	0,00	0,00	0,00	0,00
7020812	Taxa Turística	999999990	0,00	0,00	0,00	0,00	0,00	0,00	0,00	0,00
7020813	Taxa de Gestão de Resíduos	999999990	0,00	0,00	0,00	0,00	0,00	0,00	0,00	0,00
7020899	Outros	999999990	0,00	0,00	3,09	0,00	3,09	3,09	0,00	0,00
70209	Impostos indiretos específicos das regiões autónomas	999999990	0,00	0,00	0,00	0,00	0,00	0,00	0,00	0,00
70210	Imposto municipal sobre as transmissões onerosas de	999999990	0,00	0,00	256 126,09	0,00	263 347,54	263 347,54	0,00	0,00
70211	Contribuição do serviço rodoviário	999999990	0,00	0,00	0,00	0,00	0,00	0,00	0,00	0,00
70212	Contribuição do audiovisual	999999990	0,00	0,00	0,00	0,00	0,00	0,00	0,00	0,00
70213	Contribuição sobre o setor bancário	999999990	0,00	0,00	0,00	0,00	0,00	0,00	0,00	0,00
70214	Contribuição sobre o setor energético	999999990	0,00	0,00	0,00	0,00	0,00	0,00	0,00	0,00
70299	Outros	999999990	0,00	0,00	0,00	0,00	0,00	0,00	0,00	0,00
702991	Impostos Abolidos	999999990	0,00	0,00	0,00	0,00	0,00	0,00	0,00	0,00
7029911	Impostos Municipal de SISA	999999990	0,00	0,00	0,00	0,00	0,00	0,00	0,00	0,00
702999	Outros	999999990	0,00	0,00	0,00	0,00	0,00	0,00	0,00	0,00

Município de São Pedro do Sul

Ano: 2020

Conta	Designação	Entidade Parceira	Saldo Inicial		Movimentos do Período		Movimentos Acumulados		Saldo Final	
			Débito	Crédito	Débito	Crédito	Débito	Crédito	Débito	Crédito
703	Contribuições para sistemas de proteção social e subs	999999990	0,00	0,00	0,00	0,00	0,00	0,00	0,00	0,00
7031	Sistemas de proteção social	999999990	0,00	0,00	0,00	0,00	0,00	0,00	0,00	0,00
70311	Quotizações dos trabalhadores	999999990	0,00	0,00	0,00	0,00	0,00	0,00	0,00	0,00
70312	Contribuições do empregador	999999990	0,00	0,00	0,00	0,00	0,00	0,00	0,00	0,00
70313	Contribuições de trabalhadores independentes	999999990	0,00	0,00	0,00	0,00	0,00	0,00	0,00	0,00
70314	Contribuições de inscrição facultativa	999999990	0,00	0,00	0,00	0,00	0,00	0,00	0,00	0,00
70319	Outras	999999990	0,00	0,00	0,00	0,00	0,00	0,00	0,00	0,00
7032	Subsistemas de saúde	999999990	0,00	0,00	0,00	0,00	0,00	0,00	0,00	0,00
70321	Quotizações dos trabalhadores	999999990	0,00	0,00	0,00	0,00	0,00	0,00	0,00	0,00
70322	Contribuições da entidade empregadora pública	999999990	0,00	0,00	0,00	0,00	0,00	0,00	0,00	0,00
7039	Outras contribuições	999999990	0,00	0,00	0,00	0,00	0,00	0,00	0,00	0,00
704	Taxas, multas e outras penalidades	999999990	0,00	0,00	331 849,55	0,00	347 958,77	347 958,77	0,00	0,00
7041	Taxas	999999990	0,00	0,00	0,00	0,00	0,00	0,00	0,00	0,00
704101	Taxas de justiça	999999990	0,00	0,00	0,00	0,00	0,00	0,00	0,00	0,00
704102	Taxas de registo de notariado	999999990	0,00	0,00	0,00	0,00	0,00	0,00	0,00	0,00
704103	Taxas de registo predial	999999990	0,00	0,00	0,00	0,00	0,00	0,00	0,00	0,00
704104	Taxas de registo civil	999999990	0,00	0,00	0,00	0,00	0,00	0,00	0,00	0,00
704105	Taxas de registo comercial	999999990	0,00	0,00	0,00	0,00	0,00	0,00	0,00	0,00
704106	Taxas florestais e ambientais	999999990	0,00	0,00	0,00	0,00	0,00	0,00	0,00	0,00
704107	Taxas vinícolas	999999990	0,00	0,00	0,00	0,00	0,00	0,00	0,00	0,00
704108	Taxas moderadoras	999999990	0,00	0,00	0,00	0,00	0,00	0,00	0,00	0,00
704109	Taxas sobre espetáculos e divertimentos	999999990	0,00	0,00	0,00	0,00	0,00	0,00	0,00	0,00
704110	Taxas sobre energia	999999990	0,00	0,00	0,00	0,00	0,00	0,00	0,00	0,00
704111	Taxas sobre geologia e minas	999999990	0,00	0,00	0,00	0,00	0,00	0,00	0,00	0,00
704112	Taxas sobre comercialização e abate de gado	999999990	0,00	0,00	0,00	0,00	0,00	0,00	0,00	0,00
704113	Taxas de portos	999999990	0,00	0,00	0,00	0,00	0,00	0,00	0,00	0,00
704114	Taxas sobre operações de bolsa	999999990	0,00	0,00	0,00	0,00	0,00	0,00	0,00	0,00
704115	Taxas sobre controlo metrológico e de qualidade	999999990	0,00	0,00	0,00	0,00	0,00	0,00	0,00	0,00
704116	Taxas sobre fiscalização de atividades comerciais e inc	999999990	0,00	0,00	0,00	0,00	0,00	0,00	0,00	0,00
704117	Taxas sobre licenciamentos diversos concedidos a emp	999999990	0,00	0,00	0,00	0,00	0,00	0,00	0,00	0,00
704118	Taxas sobre o valor de adjudicação de obras públicas	999999990	0,00	0,00	0,00	0,00	0,00	0,00	0,00	0,00
704119	Adicionais	999999990	0,00	0,00	0,00	0,00	0,00	0,00	0,00	0,00
704120	Emolumentos	999999990	0,00	0,00	0,00	0,00	0,00	0,00	0,00	0,00
704121	Portagens	999999990	0,00	0,00	0,00	0,00	0,00	0,00	0,00	0,00
704122	Propinas	999999990	0,00	0,00	0,00	0,00	0,00	0,00	0,00	0,00

Município de São Pedro do Sul

Ano: 2020

Conta	Designação	Entidade Parceira	Saldo Inicial		Movimentos do Período		Movimentos Acumulados		Saldo Final	
			Débito	Crédito	Débito	Crédito	Débito	Crédito	Débito	Crédito
704123	Taxas de supervisão e regulação	999999990	0,00	0,00	0,00	0,00	0,00	0,00	0,00	0,00
704199	Outras	999999990	0,00	0,00	0,00	0,00	0,00	0,00	0,00	0,00
7042	Taxas específicas das regiões autónomas	999999990	0,00	0,00	0,00	0,00	0,00	0,00	0,00	0,00
7043	Taxas específicas das autarquias locais	999999990	0,00	0,00	323 315,18	0,00	338 680,57	338 680,57	0,00	0,00
704301	Mercados e feiras	999999990	0,00	0,00	4 400,79	0,00	4 400,79	4 400,79	0,00	0,00
704302	Loteamentos e obras	999999990	0,00	0,00	77 445,82	0,00	77 471,64	77 471,64	0,00	0,00
704303	Ocupação da via pública	999999990	0,00	0,00	6 281,95	0,00	6 281,95	6 281,95	0,00	0,00
704304	Animais	999999990	0,00	0,00	0,00	0,00	0,00	0,00	0,00	0,00
704305	Caça e pesca	999999990	0,00	0,00	0,00	0,00	0,00	0,00	0,00	0,00
704306	Saneamento	999999990	0,00	0,00	194 637,81	0,00	209 977,38	209 977,38	0,00	0,00
704307	Arrendamento urbano	999999990	0,00	0,00	0,00	0,00	0,00	0,00	0,00	0,00
704308	Taxa municipal de direitos de passagem	999999990	0,00	0,00	3 694,14	0,00	3 694,14	3 694,14	0,00	0,00
704309	Taxa sobre o ruído	999999990	0,00	0,00	0,00	0,00	0,00	0,00	0,00	0,00
704310	Licença sobre o ruído	999999990	0,00	0,00	0,00	0,00	0,00	0,00	0,00	0,00
704399	Outras	999999990	0,00	0,00	36 854,67	0,00	36 854,67	36 854,67	0,00	0,00
70439901	Taxa de Depósito da Ficha Tecnica de Habitação (TDF	999999990	0,00	0,00	0,00	0,00	0,00	0,00	0,00	0,00
70439902	Taxa pela Emissão do Certificado de Registo	999999990	0,00	0,00	0,00	0,00	0,00	0,00	0,00	0,00
70439903	Taxa de Gestão de Resíduos	999999990	0,00	0,00	0,00	0,00	0,00	0,00	0,00	0,00
70439904	Taxa de Proteção Civil	999999990	0,00	0,00	0,00	0,00	0,00	0,00	0,00	0,00
70439905	Taxa Turística	999999990	0,00	0,00	0,00	0,00	0,00	0,00	0,00	0,00
70439906	Publicidade	999999990	0,00	0,00	32,60	0,00	32,60	32,60	0,00	0,00
70439907	Utilização da rede viária municipal	999999990	0,00	0,00	0,00	0,00	0,00	0,00	0,00	0,00
70439908	Controlo Metrológico	999999990	0,00	0,00	0,00	0,00	0,00	0,00	0,00	0,00
70439909	Cemitérios	999999990	0,00	0,00	34 767,15	0,00	34 767,15	34 767,15	0,00	0,00
70439999	Outras	999999990	0,00	0,00	2 054,92	0,00	2 054,92	2 054,92	0,00	0,00
7044	Multas e outras penalidades	999999990	0,00	0,00	8 534,37	0,00	9 278,20	9 278,20	0,00	0,00
70441	Juros de mora	999999990	0,00	0,00	5 912,40	0,00	6 656,23	6 656,23	0,00	0,00
70442	Juros compensatórios	999999990	0,00	0,00	0,00	0,00	0,00	0,00	0,00	0,00
70443	Multas e coimas por infrações ao Código da Estrada e	999999990	0,00	0,00	0,00	0,00	0,00	0,00	0,00	0,00
70444	Coimas e penalidades por contraordenações	999999990	0,00	0,00	0,22	0,00	0,22	0,22	0,00	0,00
70449	Outras multas e penalidades	999999990	0,00	0,00	2 621,75	0,00	2 621,75	2 621,75	0,00	0,00
71	Vendas	999999990	0,00	0,00	374 481,85	0,00	451 471,72	451 471,72	0,00	0,00
711	Mercadorias	999999990	0,00	0,00	2,12	0,00	2,12	2,12	0,00	0,00
7111	Habitação Social	999999990	0,00	0,00	0,00	0,00	0,00	0,00	0,00	0,00
7112	Água	999999990	0,00	0,00	0,00	0,00	0,00	0,00	0,00	0,00

Município de São Pedro do Sul

Ano: 2020

Conta	Designação	Entidade Parceira	Saldo Inicial		Movimentos do Período		Movimentos Acumulados		Saldo Final	
			Débito	Crédito	Débito	Crédito	Débito	Crédito	Débito	Crédito
7113	Eletricidade	999999990	0,00	0,00	0,00	0,00	0,00	0,00	0,00	0,00
7114	Inertes	999999990	0,00	0,00	0,00	0,00	0,00	0,00	0,00	0,00
7119	Outras mercadorias	999999990	0,00	0,00	2,12	0,00	2,12	2,12	0,00	0,00
712	Produtos acabados e intermédios	999999990	0,00	0,00	374 479,73	0,00	451 469,60	451 469,60	0,00	0,00
71201	Produtos agrícolas e pecuários	999999990	0,00	0,00	0,00	0,00	0,00	0,00	0,00	0,00
71202	Produtos alimentares e bebidas	999999990	0,00	0,00	0,00	0,00	0,00	0,00	0,00	0,00
71203	Livros e documentação técnica	999999990	0,00	0,00	68,13	0,00	68,13	68,13	0,00	0,00
71204	Publicações e impressos	999999990	0,00	0,00	0,00	0,00	0,00	0,00	0,00	0,00
71205	Material de escritório	999999990	0,00	0,00	0,00	0,00	0,00	0,00	0,00	0,00
71206	Fardamentos e artigos pessoais	999999990	0,00	0,00	0,00	0,00	0,00	0,00	0,00	0,00
71207	Bens inutilizados	999999990	0,00	0,00	0,00	0,00	0,00	0,00	0,00	0,00
71208	Matérias de consumo	999999990	0,00	0,00	0,00	0,00	0,00	0,00	0,00	0,00
71299	Outros	999999990	0,00	0,00	374 411,60	0,00	451 401,47	451 401,47	0,00	0,00
712991	Habitação Social	999999990	0,00	0,00	0,00	0,00	0,00	0,00	0,00	0,00
712992	Água	999999990	0,00	0,00	374 411,60	0,00	451 401,47	451 401,47	0,00	0,00
712993	Eletricidade	999999990	0,00	0,00	0,00	0,00	0,00	0,00	0,00	0,00
712994	Inertes	999999990	0,00	0,00	0,00	0,00	0,00	0,00	0,00	0,00
712999	Outros produtos	999999990	0,00	0,00	0,00	0,00	0,00	0,00	0,00	0,00
713	Subprodutos, desperdícios, resíduos e refugos	999999990	0,00	0,00	0,00	0,00	0,00	0,00	0,00	0,00
7131	Sucata	999999990	0,00	0,00	0,00	0,00	0,00	0,00	0,00	0,00
7139	Outros	999999990	0,00	0,00	0,00	0,00	0,00	0,00	0,00	0,00
714	Ativos biológicos	999999990	0,00	0,00	0,00	0,00	0,00	0,00	0,00	0,00
717	Devoluções de vendas	999999990	0,00	0,00	0,00	0,00	0,00	0,00	0,00	0,00
718	Descontos e abatimentos em vendas	999999990	0,00	0,00	0,00	0,00	0,00	0,00	0,00	0,00
72	Prestações de serviços e concessões	999999990	0,00	0,00	707 887,51	0,00	771 165,52	771 165,52	0,00	0,00
7201	Serviços específicos do setor da saúde	999999990	0,00	0,00	0,00	0,00	0,00	0,00	0,00	0,00
7202	Serviços específicos do setor da educação	999999990	0,00	0,00	0,00	0,00	0,00	0,00	0,00	0,00
7203	Serviços específicos das autarquias locais	999999990	0,00	0,00	707 887,51	0,00	771 165,52	771 165,52	0,00	0,00
720301	Saneamento	999999990	0,00	0,00	16,35	0,00	16,35	16,35	0,00	0,00
720302	Resíduos Sólidos	999999990	0,00	0,00	305 529,95	0,00	324 556,48	324 556,48	0,00	0,00
720303	Transportes Coletivos de Pessoas e Mercadorias	999999990	0,00	0,00	14 466,59	0,00	25 034,93	25 034,93	0,00	0,00
7203031	Transportes efetuados pelos Bombeiros ou Ambulância	999999990	0,00	0,00	0,00	0,00	0,00	0,00	0,00	0,00
7203032	Transportes Escolares	999999990	0,00	0,00	14 466,59	0,00	25 034,93	25 034,93	0,00	0,00
7203033	Transporte de Pessoas e Mercadorias	999999990	0,00	0,00	0,00	0,00	0,00	0,00	0,00	0,00
7203039	Outros	999999990	0,00	0,00	0,00	0,00	0,00	0,00	0,00	0,00

Município de São Pedro do Sul

Ano: 2020

Conta	Designação	Entidade Parceira	Saldo Inicial		Movimentos do Período		Movimentos Acumulados		Saldo Final	
			Débito	Crédito	Débito	Crédito	Débito	Crédito	Débito	Crédito
720304	Trabalhos por Conta de Particulares	999999990	0,00	0,00	20 240,31	0,00	23 016,85	23 016,85	0,00	0,00
720305	Cemitérios	999999990	0,00	0,00	2 771,48	0,00	2 771,48	2 771,48	0,00	0,00
720306	Mercados e Feiras	999999990	0,00	0,00	0,00	0,00	0,00	0,00	0,00	0,00
720307	Parques de Estacionamento	999999990	0,00	0,00	0,00	0,00	0,00	0,00	0,00	0,00
720308	Parques de Campismo	999999990	0,00	0,00	0,00	0,00	0,00	0,00	0,00	0,00
720309	Serviços Sociais	999999990	0,00	0,00	2 090,00	0,00	3 190,00	3 190,00	0,00	0,00
7203091	Senhas de refeições escolares	999999990	0,00	0,00	0,00	0,00	0,00	0,00	0,00	0,00
7203092	Atividades tempos livre, jardins de infância e creches	999999990	0,00	0,00	0,00	0,00	0,00	0,00	0,00	0,00
7203093	Habitação Social	999999990	0,00	0,00	0,00	0,00	0,00	0,00	0,00	0,00
7203099	Outros serviços sociais	999999990	0,00	0,00	2 090,00	0,00	3 190,00	3 190,00	0,00	0,00
720309901	Universidade Sénior	999999990	0,00	0,00	2 090,00	0,00	3 190,00	3 190,00	0,00	0,00
720309999	Outros	999999990	0,00	0,00	0,00	0,00	0,00	0,00	0,00	0,00
720310	Serviços Recreativos	999999990	0,00	0,00	0,00	0,00	0,00	0,00	0,00	0,00
7203101	Turismos Senior	999999990	0,00	0,00	0,00	0,00	0,00	0,00	0,00	0,00
7203109	Outros serviços recreativos	999999990	0,00	0,00	0,00	0,00	0,00	0,00	0,00	0,00
720311	Serviços Culturais	999999990	0,00	0,00	0,00	0,00	0,00	0,00	0,00	0,00
72031101	Cine-Teatro	999999990	0,00	0,00	0,00	0,00	0,00	0,00	0,00	0,00
72031199	Outros Serviços Culturais	999999990	0,00	0,00	0,00	0,00	0,00	0,00	0,00	0,00
720312	Serviços Desporto	999999990	0,00	0,00	1 736,06	0,00	1 825,86	1 825,86	0,00	0,00
72031299	Outros Serviços Desportivos	999999990	0,00	0,00	1 736,06	0,00	1 825,86	1 825,86	0,00	0,00
720399	Outros	999999990	0,00	0,00	361 036,77	0,00	390 753,57	390 753,57	0,00	0,00
72039901	Encargos de Cobrança de Receitas	999999990	0,00	0,00	0,00	0,00	0,00	0,00	0,00	0,00
72039902	Vistorias e Ensaios	999999990	0,00	0,00	0,00	0,00	0,00	0,00	0,00	0,00
72039998	Outros serviços específicos das Autarquias Locais	999999990	0,00	0,00	298 497,71	0,00	322 364,09	322 364,09	0,00	0,00
72039999	Outros	999999990	0,00	0,00	62 539,06	0,00	68 389,48	68 389,48	0,00	0,00
7204	Serviços específicos de outros setores	999999990	0,00	0,00	0,00	0,00	0,00	0,00	0,00	0,00
7205	Concessões	999999990	0,00	0,00	0,00	0,00	0,00	0,00	0,00	0,00
720501	Serviços de saúde	999999990	0,00	0,00	0,00	0,00	0,00	0,00	0,00	0,00
720502	Infraestruturas de transportes e parques de estacionan	999999990	0,00	0,00	0,00	0,00	0,00	0,00	0,00	0,00
720503	Serviços de transporte	999999990	0,00	0,00	0,00	0,00	0,00	0,00	0,00	0,00
720504	Serviços de alojamento e de restauração	999999990	0,00	0,00	0,00	0,00	0,00	0,00	0,00	0,00
720505	Espaços de desporto, cultura e lazer	999999990	0,00	0,00	0,00	0,00	0,00	0,00	0,00	0,00
720506	Serviço de fornecimento de água	999999990	0,00	0,00	0,00	0,00	0,00	0,00	0,00	0,00
720507	Serviço de recolha e tratamento de resíduos sólidos ur	999999990	0,00	0,00	0,00	0,00	0,00	0,00	0,00	0,00
720508	Tecnologias de informação e comunicação	999999990	0,00	0,00	0,00	0,00	0,00	0,00	0,00	0,00

Município de São Pedro do Sul

Ano: 2020

Conta	Designação	Entidade Parceira	Saldo Inicial		Movimentos do Período		Movimentos Acumulados		Saldo Final	
			Débito	Crédito	Débito	Crédito	Débito	Crédito	Débito	Crédito
720509	Ativos no subsolo	999999990	0,00	0,00	0,00	0,00	0,00	0,00	0,00	0,00
720599	Outros subcontratos ou concessões	999999990	0,00	0,00	0,00	0,00	0,00	0,00	0,00	0,00
7206	Vistorias e ensaios	999999990	0,00	0,00	0,00	0,00	0,00	0,00	0,00	0,00
7207	Estudos, pareceres, projetos e consultadoria	999999990	0,00	0,00	0,00	0,00	0,00	0,00	0,00	0,00
7208	Serviços sociais, recreativos, culturais e desporto	999999990	0,00	0,00	0,00	0,00	0,00	0,00	0,00	0,00
72081	Alimentação e alojamento	999999990	0,00	0,00	0,00	0,00	0,00	0,00	0,00	0,00
72082	Piscinas	999999990	0,00	0,00	0,00	0,00	0,00	0,00	0,00	0,00
72083	Recintos desportivos	999999990	0,00	0,00	0,00	0,00	0,00	0,00	0,00	0,00
72084	Museus e bibliotecas	999999990	0,00	0,00	0,00	0,00	0,00	0,00	0,00	0,00
72089	Outros	999999990	0,00	0,00	0,00	0,00	0,00	0,00	0,00	0,00
7209	Transporte de doentes	999999990	0,00	0,00	0,00	0,00	0,00	0,00	0,00	0,00
7210	Serviços laboratoriais	999999990	0,00	0,00	0,00	0,00	0,00	0,00	0,00	0,00
7211	Aluguer de equipamentos	999999990	0,00	0,00	0,00	0,00	0,00	0,00	0,00	0,00
7212	Arrendamento	999999990	0,00	0,00	0,00	0,00	0,00	0,00	0,00	0,00
7213	Reparações	999999990	0,00	0,00	0,00	0,00	0,00	0,00	0,00	0,00
7214	Subsistemas de saúde facultativos	999999990	0,00	0,00	0,00	0,00	0,00	0,00	0,00	0,00
7299	Outros serviços	999999990	0,00	0,00	0,00	0,00	0,00	0,00	0,00	0,00
72991	Aluguer de Espaços	999999990	0,00	0,00	0,00	0,00	0,00	0,00	0,00	0,00
72992	Atividades de Saúde	999999990	0,00	0,00	0,00	0,00	0,00	0,00	0,00	0,00
72999	Outros	999999990	0,00	0,00	0,00	0,00	0,00	0,00	0,00	0,00
73	Variações nos inventários da produção	999999990	0,00	0,00	0,00	0,00	0,00	0,00	0,00	0,00
731	Produtos acabados e intermédios	999999990	0,00	0,00	0,00	0,00	0,00	0,00	0,00	0,00
732	Subprodutos, desperdícios, resíduos e refugos	999999990	0,00	0,00	0,00	0,00	0,00	0,00	0,00	0,00
733	Produtos e trabalhos em curso	999999990	0,00	0,00	0,00	0,00	0,00	0,00	0,00	0,00
734	Ativos biológicos	999999990	0,00	0,00	0,00	0,00	0,00	0,00	0,00	0,00
74	Trabalhos para a própria entidade	999999990	0,00	0,00	0,00	0,00	0,00	0,00	0,00	0,00
741	Ativos fixos tangíveis	999999990	0,00	0,00	0,00	0,00	0,00	0,00	0,00	0,00
742	Ativos intangíveis	999999990	0,00	0,00	0,00	0,00	0,00	0,00	0,00	0,00
743	Propriedades de investimento	999999990	0,00	0,00	0,00	0,00	0,00	0,00	0,00	0,00
744	Ativos por gastos diferidos	999999990	0,00	0,00	0,00	0,00	0,00	0,00	0,00	0,00
75	Transferências e subsídios correntes obtidos	999999990	0,00	0,00	8 942 146,66	0,00	9 379 482,14	9 379 482,14	0,00	0,00
751	Transferências correntes	999999990	0,00	0,00	8 942 146,66	0,00	9 379 482,14	9 379 482,14	0,00	0,00
7511	Administrações Públicas	999999990	0,00	0,00	8 735 355,81	0,00	9 163 441,67	9 163 441,67	0,00	0,00
75111	Estado	999999990	0,00	0,00	8 718 034,18	0,00	9 144 798,94	9 144 798,94	0,00	0,00
751111	Fundo de Financiamento das Freguesias (FFF)	999999990	0,00	0,00	0,00	0,00	0,00	0,00	0,00	0,00

Município de São Pedro do Sul

Ano: 2020

Conta	Designação	Entidade Parceira	Saldo Inicial		Movimentos do Período		Movimentos Acumulados		Saldo Final	
			Débito	Crédito	Débito	Crédito	Débito	Crédito	Débito	Crédito
751112	Artigo 38.º, n.º 8 da Lei n.º 73/2013	999999990	0,00	0,00	0,00	0,00	0,00	0,00	0,00	0,00
751113	Fundo de Equilíbrio Financeiro (FEF)	999999990	0,00	0,00	7 879 102,18	0,00	7 879 102,18	7 879 102,18	0,00	0,00
751114	Fundo Social Municipal (FSM)	999999990	0,00	0,00	409 961,00	0,00	409 961,00	409 961,00	0,00	0,00
751115	Participação no IRS	999999990	0,00	0,00	337 714,00	0,00	661 897,00	661 897,00	0,00	0,00
751116	Transportes escolares	999999990	0,00	0,00	0,00	0,00	0,00	0,00	0,00	0,00
751117	Transferências de competências - Lei n.º 50/2018	999999990	0,00	0,00	0,00	0,00	0,00	0,00	0,00	0,00
751118	Participação do IVA	999999990	0,00	0,00	91 257,00	0,00	193 838,76	193 838,76	0,00	0,00
751119	Outras	999999990	0,00	0,00	0,00	0,00	0,00	0,00	0,00	0,00
75112	Serviços e Fundos Autónomos	999999990	0,00	0,00	1 718,46	0,00	3 039,56	3 039,56	0,00	0,00
751121	IHRU	999999990	0,00	0,00	0,00	0,00	0,00	0,00	0,00	0,00
751122	Transferências de competências - Lei n.º 50/2018	999999990	0,00	0,00	0,00	0,00	0,00	0,00	0,00	0,00
751129	Outras	999999990	0,00	0,00	1 718,46	0,00	3 039,56	3 039,56	0,00	0,00
75112901	Transferência de Competências	999999990	0,00	0,00	1 718,46	0,00	1 718,46	1 718,46	0,00	0,00
75112901001	Estacionamento Público - DL 107/2018 de 29/11	999999990	0,00	0,00	1 718,46	0,00	1 718,46	1 718,46	0,00	0,00
75112999	Outros	999999990	0,00	0,00	0,00	0,00	1 321,10	1 321,10	0,00	0,00
75113	Administração Local	999999990	0,00	0,00	0,00	0,00	0,00	0,00	0,00	0,00
751131	Associações de Municípios	999999990	0,00	0,00	0,00	0,00	0,00	0,00	0,00	0,00
751132	Municípios	999999990	0,00	0,00	0,00	0,00	0,00	0,00	0,00	0,00
751133	Serviços Municipalizados	999999990	0,00	0,00	0,00	0,00	0,00	0,00	0,00	0,00
751134	Associações de Freguesias	999999990	0,00	0,00	0,00	0,00	0,00	0,00	0,00	0,00
751135	Freguesias	999999990	0,00	0,00	0,00	0,00	0,00	0,00	0,00	0,00
751136	Empresas Locais	999999990	0,00	0,00	0,00	0,00	0,00	0,00	0,00	0,00
751139	Outros	999999990	0,00	0,00	0,00	0,00	0,00	0,00	0,00	0,00
75114	Administração Regional	999999990	0,00	0,00	0,00	0,00	0,00	0,00	0,00	0,00
751141	RAA	999999990	0,00	0,00	0,00	0,00	0,00	0,00	0,00	0,00
751142	RAM	999999990	0,00	0,00	0,00	0,00	0,00	0,00	0,00	0,00
75115	Segurança Social	999999990	0,00	0,00	0,00	0,00	0,00	0,00	0,00	0,00
75119	Outras entidades	999999990	0,00	0,00	15 603,17	0,00	15 603,17	15 603,17	0,00	0,00
7512	Instituições sem fins lucrativos	999999990	0,00	0,00	0,00	0,00	0,00	0,00	0,00	0,00
7513	Famílias	999999990	0,00	0,00	0,00	0,00	0,00	0,00	0,00	0,00
7514	Resto do Mundo	999999990	0,00	0,00	98 871,80	0,00	100 133,76	100 133,76	0,00	0,00
75141	FEDER	999999990	0,00	0,00	78 161,93	0,00	78 161,93	78 161,93	0,00	0,00
75142	Fundo de Coesão	999999990	0,00	0,00	0,00	0,00	0,00	0,00	0,00	0,00
75143	Fundo Social Europeu	999999990	0,00	0,00	20 709,87	0,00	21 971,83	21 971,83	0,00	0,00
75144	LEADER	999999990	0,00	0,00	0,00	0,00	0,00	0,00	0,00	0,00

Município de São Pedro do Sul

Ano: 2020

Conta	Designação	Entidade Parceira	Saldo Inicial		Movimentos do Período		Movimentos Acumulados		Saldo Final	
			Débito	Crédito	Débito	Crédito	Débito	Crédito	Débito	Crédito
75149	Outras	999999990	0,00	0,00	0,00	0,00	0,00	0,00	0,00	0,00
7515	Sociedades e quase sociedades não financeiras	999999990	0,00	0,00	0,00	0,00	0,00	0,00	0,00	0,00
7519	Outras entidades	999999990	0,00	0,00	107 919,05	0,00	115 906,71	115 906,71	0,00	0,00
752	Subsídios correntes	999999990	0,00	0,00	0,00	0,00	0,00	0,00	0,00	0,00
7521	Subsídio ao produto	999999990	0,00	0,00	0,00	0,00	0,00	0,00	0,00	0,00
75211	Administrações Públicas	999999990	0,00	0,00	0,00	0,00	0,00	0,00	0,00	0,00
752111	Estado	999999990	0,00	0,00	0,00	0,00	0,00	0,00	0,00	0,00
752112	Serviços e Fundos Autónomos	999999990	0,00	0,00	0,00	0,00	0,00	0,00	0,00	0,00
752113	Administração Local	999999990	0,00	0,00	0,00	0,00	0,00	0,00	0,00	0,00
7521131	Associações de Municípios	999999990	0,00	0,00	0,00	0,00	0,00	0,00	0,00	0,00
7521132	Municípios	999999990	0,00	0,00	0,00	0,00	0,00	0,00	0,00	0,00
7521133	Serviços Municipalizados	999999990	0,00	0,00	0,00	0,00	0,00	0,00	0,00	0,00
7521134	Associações de Freguesias	999999990	0,00	0,00	0,00	0,00	0,00	0,00	0,00	0,00
7521135	Freguesias	999999990	0,00	0,00	0,00	0,00	0,00	0,00	0,00	0,00
7521136	Empresas Locais	999999990	0,00	0,00	0,00	0,00	0,00	0,00	0,00	0,00
7521139	Outros	999999990	0,00	0,00	0,00	0,00	0,00	0,00	0,00	0,00
752114	Administração Regional	999999990	0,00	0,00	0,00	0,00	0,00	0,00	0,00	0,00
7521141	RAA	999999990	0,00	0,00	0,00	0,00	0,00	0,00	0,00	0,00
7521142	RAM	999999990	0,00	0,00	0,00	0,00	0,00	0,00	0,00	0,00
752115	Segurança Social	999999990	0,00	0,00	0,00	0,00	0,00	0,00	0,00	0,00
752119	Outras entidades	999999990	0,00	0,00	0,00	0,00	0,00	0,00	0,00	0,00
75212	Instituições sem fins lucrativos	999999990	0,00	0,00	0,00	0,00	0,00	0,00	0,00	0,00
75213	Famílias	999999990	0,00	0,00	0,00	0,00	0,00	0,00	0,00	0,00
75214	Resto do Mundo	999999990	0,00	0,00	0,00	0,00	0,00	0,00	0,00	0,00
75215	Sociedades e quase sociedades não financeiras	999999990	0,00	0,00	0,00	0,00	0,00	0,00	0,00	0,00
75219	Outras entidades	999999990	0,00	0,00	0,00	0,00	0,00	0,00	0,00	0,00
7522	Subsídio à produção	999999990	0,00	0,00	0,00	0,00	0,00	0,00	0,00	0,00
75221	Administrações Públicas	999999990	0,00	0,00	0,00	0,00	0,00	0,00	0,00	0,00
752211	Estado	999999990	0,00	0,00	0,00	0,00	0,00	0,00	0,00	0,00
752212	Serviços e Fundos Autónomos	999999990	0,00	0,00	0,00	0,00	0,00	0,00	0,00	0,00
752213	Administração Local	999999990	0,00	0,00	0,00	0,00	0,00	0,00	0,00	0,00
7522131	Associações de Municípios	999999990	0,00	0,00	0,00	0,00	0,00	0,00	0,00	0,00
7522132	Municípios	999999990	0,00	0,00	0,00	0,00	0,00	0,00	0,00	0,00
7522133	Serviços Municipalizados	999999990	0,00	0,00	0,00	0,00	0,00	0,00	0,00	0,00
7522134	Associações de Freguesias	999999990	0,00	0,00	0,00	0,00	0,00	0,00	0,00	0,00

Município de São Pedro do Sul

Ano: 2020

Conta	Designação	Entidade Parceira	Saldo Inicial		Movimentos do Período		Movimentos Acumulados		Saldo Final	
			Débito	Crédito	Débito	Crédito	Débito	Crédito	Débito	Crédito
7522135	Freguesias	999999990	0,00	0,00	0,00	0,00	0,00	0,00	0,00	0,00
7522136	Empresas Locais	999999990	0,00	0,00	0,00	0,00	0,00	0,00	0,00	0,00
7522139	Outros	999999990	0,00	0,00	0,00	0,00	0,00	0,00	0,00	0,00
752214	Administração Regional	999999990	0,00	0,00	0,00	0,00	0,00	0,00	0,00	0,00
7522141	RAA	999999990	0,00	0,00	0,00	0,00	0,00	0,00	0,00	0,00
7522142	RAM	999999990	0,00	0,00	0,00	0,00	0,00	0,00	0,00	0,00
752215	Segurança Social	999999990	0,00	0,00	0,00	0,00	0,00	0,00	0,00	0,00
752219	Outras entidades	999999990	0,00	0,00	0,00	0,00	0,00	0,00	0,00	0,00
75222	Instituições sem fins lucrativos	999999990	0,00	0,00	0,00	0,00	0,00	0,00	0,00	0,00
75223	Famílias	999999990	0,00	0,00	0,00	0,00	0,00	0,00	0,00	0,00
75224	Resto do Mundo	999999990	0,00	0,00	0,00	0,00	0,00	0,00	0,00	0,00
75225	Sociedades e quase sociedades não financeiras	999999990	0,00	0,00	0,00	0,00	0,00	0,00	0,00	0,00
75229	Outras entidades	999999990	0,00	0,00	0,00	0,00	0,00	0,00	0,00	0,00
76	Reversões	999999990	0,00	0,00	280 884,06	0,00	280 884,06	280 884,06	0,00	0,00
761	De depreciações e de amortizações	999999990	0,00	0,00	0,00	0,00	0,00	0,00	0,00	0,00
7611	Propriedades de investimento	999999990	0,00	0,00	0,00	0,00	0,00	0,00	0,00	0,00
7612	Ativos fixos tangíveis	999999990	0,00	0,00	0,00	0,00	0,00	0,00	0,00	0,00
7613	Ativos intangíveis	999999990	0,00	0,00	0,00	0,00	0,00	0,00	0,00	0,00
7614	Ativos biológicos	999999990	0,00	0,00	0,00	0,00	0,00	0,00	0,00	0,00
762	De perdas por imparidade	999999990	0,00	0,00	0,00	0,00	0,00	0,00	0,00	0,00
7621	Em contas a receber	999999990	0,00	0,00	0,00	0,00	0,00	0,00	0,00	0,00
76210	Devedores por transferências, subsídios e empréstimo	999999990	0,00	0,00	0,00	0,00	0,00	0,00	0,00	0,00
76211	Clientes, contribuintes e utentes	999999990	0,00	0,00	0,00	0,00	0,00	0,00	0,00	0,00
76219	Outros devedores	999999990	0,00	0,00	0,00	0,00	0,00	0,00	0,00	0,00
7622	Em inventários	999999990	0,00	0,00	0,00	0,00	0,00	0,00	0,00	0,00
7623	Em investimentos financeiros	999999990	0,00	0,00	0,00	0,00	0,00	0,00	0,00	0,00
7624	Em propriedades de investimento	999999990	0,00	0,00	0,00	0,00	0,00	0,00	0,00	0,00
7625	Em ativos fixos tangíveis	999999990	0,00	0,00	0,00	0,00	0,00	0,00	0,00	0,00
7626	Em ativos intangíveis	999999990	0,00	0,00	0,00	0,00	0,00	0,00	0,00	0,00
7627	Em investimentos em curso	999999990	0,00	0,00	0,00	0,00	0,00	0,00	0,00	0,00
7628	Em ativos não correntes detidos para venda	999999990	0,00	0,00	0,00	0,00	0,00	0,00	0,00	0,00
7629	Em outros ativos	999999990	0,00	0,00	0,00	0,00	0,00	0,00	0,00	0,00
76291	Outros ativos financeiros	999999990	0,00	0,00	0,00	0,00	0,00	0,00	0,00	0,00
76292	Ativos biológicos	999999990	0,00	0,00	0,00	0,00	0,00	0,00	0,00	0,00
76299	Outros	999999990	0,00	0,00	0,00	0,00	0,00	0,00	0,00	0,00

Município de São Pedro do Sul

Ano: 2020

Conta	Designação	Entidade Parceira	Saldo Inicial		Movimentos do Período		Movimentos Acumulados		Saldo Final	
			Débito	Crédito	Débito	Crédito	Débito	Crédito	Débito	Crédito
763	De provisões	999999990	0,00	0,00	280 884,06	0,00	280 884,06	280 884,06	0,00	0,00
7631	Impostos, contribuições e juros de mora	999999990	0,00	0,00	0,00	0,00	0,00	0,00	0,00	0,00
76311	Impostos	999999990	0,00	0,00	0,00	0,00	0,00	0,00	0,00	0,00
76312	Contribuições	999999990	0,00	0,00	0,00	0,00	0,00	0,00	0,00	0,00
76313	Juros de mora	999999990	0,00	0,00	0,00	0,00	0,00	0,00	0,00	0,00
7632	Garantias a clientes	999999990	0,00	0,00	0,00	0,00	0,00	0,00	0,00	0,00
7633	Processos judiciais em curso	999999990	0,00	0,00	280 884,06	0,00	280 884,06	280 884,06	0,00	0,00
7634	Acidentes de trabalho e doenças profissionais	999999990	0,00	0,00	0,00	0,00	0,00	0,00	0,00	0,00
7635	Matérias ambientais	999999990	0,00	0,00	0,00	0,00	0,00	0,00	0,00	0,00
7636	Contratos onerosos	999999990	0,00	0,00	0,00	0,00	0,00	0,00	0,00	0,00
7637	Reestruturação	999999990	0,00	0,00	0,00	0,00	0,00	0,00	0,00	0,00
7639	Outras provisões	999999990	0,00	0,00	0,00	0,00	0,00	0,00	0,00	0,00
77	Ganhos por aumentos de justo valor	999999990	0,00	0,00	0,00	0,00	0,00	0,00	0,00	0,00
771	Em instrumentos financeiros	999999990	0,00	0,00	0,00	0,00	0,00	0,00	0,00	0,00
772	Em investimentos financeiros	999999990	0,00	0,00	0,00	0,00	0,00	0,00	0,00	0,00
773	Em propriedades de investimento	999999990	0,00	0,00	0,00	0,00	0,00	0,00	0,00	0,00
774	Em ativos biológicos	999999990	0,00	0,00	0,00	0,00	0,00	0,00	0,00	0,00
78	Outros rendimentos	999999990	0,00	0,00	2 244 058,48	0,00	2 522 015,33	2 522 015,33	0,00	0,00
780	Outros rendimentos do Estado	999999990	0,00	0,00	0,00	0,00	0,00	0,00	0,00	0,00
781	Rendimentos suplementares	999999990	0,00	0,00	0,00	0,00	0,00	0,00	0,00	0,00
7811	Serviços sociais	999999990	0,00	0,00	0,00	0,00	0,00	0,00	0,00	0,00
7812	Arrendamento de espaços e aluguer de equipamento	999999990	0,00	0,00	0,00	0,00	0,00	0,00	0,00	0,00
7813	Estudos, projetos e assistência tecnológica	999999990	0,00	0,00	0,00	0,00	0,00	0,00	0,00	0,00
7814	Royalties	999999990	0,00	0,00	0,00	0,00	0,00	0,00	0,00	0,00
7815	Desempenho de atividades noutras entidades	999999990	0,00	0,00	0,00	0,00	0,00	0,00	0,00	0,00
7819	Outros rendimentos suplementares	999999990	0,00	0,00	0,00	0,00	0,00	0,00	0,00	0,00
78191	Material de Escritório	999999990	0,00	0,00	0,00	0,00	0,00	0,00	0,00	0,00
78192	Fardamentos e Artigos Pessoais	999999990	0,00	0,00	0,00	0,00	0,00	0,00	0,00	0,00
78193	Bens Inutilizados	999999990	0,00	0,00	0,00	0,00	0,00	0,00	0,00	0,00
78194	Produtos Agrícolas e Pecuários	999999990	0,00	0,00	0,00	0,00	0,00	0,00	0,00	0,00
78195	Produtos Alimentares e Bebidas	999999990	0,00	0,00	0,00	0,00	0,00	0,00	0,00	0,00
78196	Materiais de Consumo	999999990	0,00	0,00	0,00	0,00	0,00	0,00	0,00	0,00
78197	Não especificados inerentes ao valor acrescentado	999999990	0,00	0,00	0,00	0,00	0,00	0,00	0,00	0,00
78199	Outros	999999990	0,00	0,00	0,00	0,00	0,00	0,00	0,00	0,00
782	Descontos de pronto pagamento obtidos	999999990	0,00	0,00	0,00	0,00	0,00	0,00	0,00	0,00

Município de São Pedro do Sul

Ano: 2020

Conta	Designação	Entidade Parceira	Saldo Inicial		Movimentos do Período		Movimentos Acumulados		Saldo Final	
			Débito	Crédito	Débito	Crédito	Débito	Crédito	Débito	Crédito
783	Recuperação de contas a receber	999999990	0,00	0,00	0,00	0,00	0,00	0,00	0,00	0,00
784	Ganhos em inventários	999999990	0,00	0,00	11 857,49	0,00	11 857,49	11 857,49	0,00	0,00
7841	Sinistros	999999990	0,00	0,00	0,00	0,00	0,00	0,00	0,00	0,00
7842	Sobras	999999990	0,00	0,00	11 857,49	0,00	11 857,49	11 857,49	0,00	0,00
7849	Outros ganhos	999999990	0,00	0,00	0,00	0,00	0,00	0,00	0,00	0,00
785	Rendimentos em entidades controladas, associadas e	999999990	0,00	0,00	0,00	0,00	0,00	0,00	0,00	0,00
7851	Aplicação do método da equivalência patrimonial	999999990	0,00	0,00	0,00	0,00	0,00	0,00	0,00	0,00
7852	Alienações	999999990	0,00	0,00	0,00	0,00	0,00	0,00	0,00	0,00
7859	Outros rendimentos	999999990	0,00	0,00	0,00	0,00	0,00	0,00	0,00	0,00
786	Rendimentos nos restantes ativos financeiros	999999990	0,00	0,00	0,00	0,00	0,00	0,00	0,00	0,00
7861	Diferenças de câmbio favoráveis na atividade de invest	999999990	0,00	0,00	0,00	0,00	0,00	0,00	0,00	0,00
7862	Alienações	999999990	0,00	0,00	0,00	0,00	0,00	0,00	0,00	0,00
7869	Outros rendimentos	999999990	0,00	0,00	0,00	0,00	0,00	0,00	0,00	0,00
787	Rendimentos em investimentos não financeiros	999999990	0,00	0,00	1 497 682,34	0,00	1 769 490,95	1 769 490,95	0,00	0,00
7871	Alienações	999999990	0,00	0,00	127 159,34	0,00	370 257,20	370 257,20	0,00	0,00
78711	Propriedades de investimento	999999990	0,00	0,00	0,00	0,00	0,00	0,00	0,00	0,00
78712	Ativos fixos tangíveis	999999990	0,00	0,00	127 159,34	0,00	370 257,20	370 257,20	0,00	0,00
78713	Ativos intangíveis	999999990	0,00	0,00	0,00	0,00	0,00	0,00	0,00	0,00
7872	Sinistros	999999990	0,00	0,00	0,00	0,00	0,00	0,00	0,00	0,00
7873	Rendas em propriedades de investimento	999999990	0,00	0,00	1 370 523,00	0,00	1 399 233,75	1 399 233,75	0,00	0,00
78730	Bens de domínio público	999999990	0,00	0,00	0,00	0,00	0,00	0,00	0,00	0,00
78731	Terrenos	999999990	0,00	0,00	641 079,89	0,00	641 079,89	641 079,89	0,00	0,00
787311	Terenos e Recursos Naturais	999999990	0,00	0,00	0,00	0,00	0,00	0,00	0,00	0,00
787312	Rendas Terrenos Concessionário Energia Elétrica (EDI	999999990	0,00	0,00	641 079,89	0,00	641 079,89	641 079,89	0,00	0,00
787319	Outros	999999990	0,00	0,00	0,00	0,00	0,00	0,00	0,00	0,00
78732	Edifícios e outras construções	999999990	0,00	0,00	729 443,11	0,00	758 153,86	758 153,86	0,00	0,00
7873201	Parques Eólicos	999999990	0,00	0,00	657 187,42	0,00	657 187,42	657 187,42	0,00	0,00
7873202	Atividade Termal	999999990	0,00	0,00	69 726,09	0,00	98 436,84	98 436,84	0,00	0,00
7873203	Habitação	999999990	0,00	0,00	0,00	0,00	0,00	0,00	0,00	0,00
7873204	Edifícios	999999990	0,00	0,00	0,00	0,00	0,00	0,00	0,00	0,00
7873299	Outros	999999990	0,00	0,00	2 529,60	0,00	2 529,60	2 529,60	0,00	0,00
7879	Outros rendimentos	999999990	0,00	0,00	0,00	0,00	0,00	0,00	0,00	0,00
78791	Direitos de propriedade industrial	999999990	0,00	0,00	0,00	0,00	0,00	0,00	0,00	0,00
78799	Outros	999999990	0,00	0,00	0,00	0,00	0,00	0,00	0,00	0,00
788	Outros	999999990	0,00	0,00	734 518,65	0,00	740 666,89	740 666,89	0,00	0,00

Município de São Pedro do Sul

Ano: 2020

Conta	Designação	Entidade Parceira	Saldo Inicial		Movimentos do Período		Movimentos Acumulados		Saldo Final	
			Débito	Crédito	Débito	Crédito	Débito	Crédito	Débito	Crédito
7880	Outros rendimentos do Estado	999999990	0,00	0,00	547,40	0,00	547,40	547,40	0,00	0,00
78801	Rendimentos correntes	999999990	0,00	0,00	0,00	0,00	0,00	0,00	0,00	0,00
788011	Prémios, taxas por garantia de risco e diferenças de câ	999999990	0,00	0,00	0,00	0,00	0,00	0,00	0,00	0,00
788012	Produto da venda de valores desamoedados	999999990	0,00	0,00	0,00	0,00	0,00	0,00	0,00	0,00
788013	Lucros de amoedação	999999990	0,00	0,00	0,00	0,00	0,00	0,00	0,00	0,00
788019	Outros rendimentos correntes	999999990	0,00	0,00	0,00	0,00	0,00	0,00	0,00	0,00
78802	Rendimentos de capital	999999990	0,00	0,00	547,40	0,00	547,40	547,40	0,00	0,00
788021	Indemnizações	999999990	0,00	0,00	0,00	0,00	0,00	0,00	0,00	0,00
788029	Outros rendimentos de capital	999999990	0,00	0,00	547,40	0,00	547,40	547,40	0,00	0,00
7881	Correções relativas a períodos anteriores	999999990	0,00	0,00	13 171,63	0,00	17 068,18	17 068,18	0,00	0,00
78811	Correções de impostos diretos	999999990	0,00	0,00	0,00	0,00	22,23	22,23	0,00	0,00
788111	Imposto sobre o rendimento das pessoas singulares	999999990	0,00	0,00	0,00	0,00	0,00	0,00	0,00	0,00
788112	Imposto sobre o rendimento das pessoas coletivas	999999990	0,00	0,00	0,00	0,00	0,00	0,00	0,00	0,00
788113	Derrama	999999990	0,00	0,00	0,00	0,00	0,00	0,00	0,00	0,00
788114	Imposto municipal sobre imóveis	999999990	0,00	0,00	0,00	0,00	0,00	0,00	0,00	0,00
788115	Imposto único de circulação	999999990	0,00	0,00	0,00	0,00	0,00	0,00	0,00	0,00
788116	Imposto do uso, porte e detenção de armas	999999990	0,00	0,00	0,00	0,00	0,00	0,00	0,00	0,00
788117	Impostos abolidos	999999990	0,00	0,00	0,00	0,00	0,00	0,00	0,00	0,00
788119	Outros	999999990	0,00	0,00	0,00	0,00	22,23	22,23	0,00	0,00
78812	Correções de impostos indiretos	999999990	0,00	0,00	0,00	0,00	0,00	0,00	0,00	0,00
7881201	Imposto sobre valor acrescentado	999999990	0,00	0,00	0,00	0,00	0,00	0,00	0,00	0,00
7881202	Imposto sobre produtos petrolíferos	999999990	0,00	0,00	0,00	0,00	0,00	0,00	0,00	0,00
7881203	Imposto sobre veículos	999999990	0,00	0,00	0,00	0,00	0,00	0,00	0,00	0,00
7881204	Imposto de consumo sobre o tabaco	999999990	0,00	0,00	0,00	0,00	0,00	0,00	0,00	0,00
7881205	Imposto sobre álcool e bebidas alcoólicas	999999990	0,00	0,00	0,00	0,00	0,00	0,00	0,00	0,00
7881206	Jogos sociais e imposto de jogo	999999990	0,00	0,00	0,00	0,00	0,00	0,00	0,00	0,00
7881207	Imposto de selo	999999990	0,00	0,00	0,00	0,00	0,00	0,00	0,00	0,00
7881208	Contribuição do serviço rodoviário	999999990	0,00	0,00	0,00	0,00	0,00	0,00	0,00	0,00
7881209	Contribuição do audiovisual	999999990	0,00	0,00	0,00	0,00	0,00	0,00	0,00	0,00
7881299	Outros	999999990	0,00	0,00	0,00	0,00	0,00	0,00	0,00	0,00
78813	Correção de taxas	999999990	0,00	0,00	0,00	0,00	0,00	0,00	0,00	0,00
78814	Devolução de transferências concedidas por incumprin	999999990	0,00	0,00	0,00	0,00	0,00	0,00	0,00	0,00
78815	Regularizações a contribuições declaradas	999999990	0,00	0,00	0,00	0,00	0,00	0,00	0,00	0,00
78819	Outras	999999990	0,00	0,00	13 171,63	0,00	17 045,95	17 045,95	0,00	0,00
788191	Correções de estimativas	999999990	0,00	0,00	0,00	0,00	0,00	0,00	0,00	0,00

Município de São Pedro do Sul

Ano: 2020

Conta	Designação	Entidade Parceira	Saldo Inicial		Movimentos do Período		Movimentos Acumulados		Saldo Final	
			Débito	Crédito	Débito	Crédito	Débito	Crédito	Débito	Crédito
788199	Outras correções	999999990	0,00	0,00	13 171,63	0,00	17 045,95	17 045,95	0,00	0,00
78819901	Outras correções de períodos anteriores - Sem ligação	999999990	0,00	0,00	13 171,63	0,00	17 045,95	17 045,95	0,00	0,00
78819902	Outras correções de períodos anteriores - Com ligaçãc	999999990	0,00	0,00	0,00	0,00	0,00	0,00	0,00	0,00
7882	Excesso de estimativa para impostos	999999990	0,00	0,00	0,00	0,00	0,00	0,00	0,00	0,00
7883	Imputação de subsídios e transferências para investim	999999990	0,00	0,00	598 218,41	0,00	598 218,41	598 218,41	0,00	0,00
78831	Administrações Públicas	999999990	0,00	0,00	0,00	0,00	0,00	0,00	0,00	0,00
788311	Estado	999999990	0,00	0,00	0,00	0,00	0,00	0,00	0,00	0,00
7883111	Cooperação Técnica e Financeira	999999990	0,00	0,00	0,00	0,00	0,00	0,00	0,00	0,00
78831111	Protocolos	999999990	0,00	0,00	0,00	0,00	0,00	0,00	0,00	0,00
78831112	Contratos-Programa	999999990	0,00	0,00	0,00	0,00	0,00	0,00	0,00	0,00
78831119	Outros	999999990	0,00	0,00	0,00	0,00	0,00	0,00	0,00	0,00
7883119	Outros	999999990	0,00	0,00	0,00	0,00	0,00	0,00	0,00	0,00
788312	Serviços e Fundos Autónomos	999999990	0,00	0,00	0,00	0,00	0,00	0,00	0,00	0,00
7883121	IRHU	999999990	0,00	0,00	0,00	0,00	0,00	0,00	0,00	0,00
7883129	Outros	999999990	0,00	0,00	0,00	0,00	0,00	0,00	0,00	0,00
788313	Administração Local	999999990	0,00	0,00	0,00	0,00	0,00	0,00	0,00	0,00
7883131	Associações de Municípios	999999990	0,00	0,00	0,00	0,00	0,00	0,00	0,00	0,00
7883132	Municípios	999999990	0,00	0,00	0,00	0,00	0,00	0,00	0,00	0,00
7883133	Serviços Municipalizados	999999990	0,00	0,00	0,00	0,00	0,00	0,00	0,00	0,00
7883134	Associações de Freguesias	999999990	0,00	0,00	0,00	0,00	0,00	0,00	0,00	0,00
7883135	Freguesias	999999990	0,00	0,00	0,00	0,00	0,00	0,00	0,00	0,00
7883136	Empresas Locais	999999990	0,00	0,00	0,00	0,00	0,00	0,00	0,00	0,00
7883139	Outros	999999990	0,00	0,00	0,00	0,00	0,00	0,00	0,00	0,00
788314	Administração Regional	999999990	0,00	0,00	0,00	0,00	0,00	0,00	0,00	0,00
7883141	RAA	999999990	0,00	0,00	0,00	0,00	0,00	0,00	0,00	0,00
7883142	RAM	999999990	0,00	0,00	0,00	0,00	0,00	0,00	0,00	0,00
788315	Segurança Social	999999990	0,00	0,00	0,00	0,00	0,00	0,00	0,00	0,00
78832	Instituíções sem fins lucrativos	999999990	0,00	0,00	0,00	0,00	0,00	0,00	0,00	0,00
78833	Famílias	999999990	0,00	0,00	0,00	0,00	0,00	0,00	0,00	0,00
78834	Resto do Mundo	999999990	0,00	0,00	0,00	0,00	0,00	0,00	0,00	0,00
788341	FEDER	999999990	0,00	0,00	0,00	0,00	0,00	0,00	0,00	0,00
788342	Fundo de Coesão	999999990	0,00	0,00	0,00	0,00	0,00	0,00	0,00	0,00
788343	Fundo Social Europeu	999999990	0,00	0,00	0,00	0,00	0,00	0,00	0,00	0,00
788344	LEADER	999999990	0,00	0,00	0,00	0,00	0,00	0,00	0,00	0,00
788349	Outras	999999990	0,00	0,00	0,00	0,00	0,00	0,00	0,00	0,00

Município de São Pedro do Sul

Ano: 2020

Conta	Designação	Entidade Parceira	Saldo Inicial		Movimentos do Período		Movimentos Acumulados		Saldo Final	
			Débito	Crédito	Débito	Crédito	Débito	Crédito	Débito	Crédito
78835	Sociedades e Quase Sociedades Não FInanceiras	999999990	0,00	0,00	0,00	0,00	0,00	0,00	0,00	0,00
78839	Outras entidades	999999990	0,00	0,00	598 218,41	0,00	598 218,41	598 218,41	0,00	0,00
7884	Ganhos em outros instrumentos financeiros	999999990	0,00	0,00	0,00	0,00	0,00	0,00	0,00	0,00
7885	Restituição de impostos	999999990	0,00	0,00	0,00	0,00	0,00	0,00	0,00	0,00
7886	Diferenças de câmbio favoráveis na atividade operacio	999999990	0,00	0,00	0,00	0,00	0,00	0,00	0,00	0,00
7889	Outros não especificados	999999990	0,00	0,00	122 581,21	0,00	124 832,90	124 832,90	0,00	0,00
78891	Correntes	999999990	0,00	0,00	122 581,21	0,00	124 832,90	124 832,90	0,00	0,00
78892	De capital	999999990	0,00	0,00	0,00	0,00	0,00	0,00	0,00	0,00
79	Juros, dividendos e outros rendimentos similares	999999990	0,00	0,00	0,00	0,00	0,00	0,00	0,00	0,00
790	Gestão da tesouraria e da dívida direta do Estado	999999990	0,00	0,00	0,00	0,00	0,00	0,00	0,00	0,00
7901	Emissão e gestão da dívida direta do Estado ou das R	999999990	0,00	0,00	0,00	0,00	0,00	0,00	0,00	0,00
7902	Gestão da Tesouraria do Estado ou das Regiões Autón	999999990	0,00	0,00	0,00	0,00	0,00	0,00	0,00	0,00
791	Juros obtidos	999999990	0,00	0,00	0,00	0,00	0,00	0,00	0,00	0,00
7911	Residentes	999999990	0,00	0,00	0,00	0,00	0,00	0,00	0,00	0,00
7912	Não residentes	999999990	0,00	0,00	0,00	0,00	0,00	0,00	0,00	0,00
7918	Valor temporal do dinheiro	999999990	0,00	0,00	0,00	0,00	0,00	0,00	0,00	0,00
792	Dividendos obtidos	999999990	0,00	0,00	0,00	0,00	0,00	0,00	0,00	0,00
7921	Entidades controladas, associadas e empreendimentos	999999990	0,00	0,00	0,00	0,00	0,00	0,00	0,00	0,00
79211	Empresas Locais	999999990	0,00	0,00	0,00	0,00	0,00	0,00	0,00	0,00
79219	Outros	999999990	0,00	0,00	0,00	0,00	0,00	0,00	0,00	0,00
7922	Outras entidades	999999990	0,00	0,00	0,00	0,00	0,00	0,00	0,00	0,00
79221	Sociedades Financeiras	999999990	0,00	0,00	0,00	0,00	0,00	0,00	0,00	0,00
79222	Fundo de Apoio Municipal (FAM)	999999990	0,00	0,00	0,00	0,00	0,00	0,00	0,00	0,00
79229	Outros	999999990	0,00	0,00	0,00	0,00	0,00	0,00	0,00	0,00
793	Diferenças de câmbio favoráveis na atividade de financ	999999990	0,00	0,00	0,00	0,00	0,00	0,00	0,00	0,00
799	Outros rendimentos similares	999999990	0,00	0,00	0,00	0,00	0,00	0,00	0,00	0,00
81	Resultado Líquido do Período	999999990	527 675,15	0,00	21 389 730,53	18 354 343,61	21 917 405,68	18 882 018,76	3 035 386,92	0,00
811	Resultado antes de impostos	999999990	0,00	0,00	18 354 343,61	18 354 343,61	18 354 343,61	18 354 343,61	0,00	0,00
812	Imposto sobre o rendimento do período	999999990	0,00	0,00	0,00	0,00	0,00	0,00	0,00	0,00
8121	Imposto estimado para o período	999999990	0,00	0,00	0,00	0,00	0,00	0,00	0,00	0,00
8122	Imposto diferido	999999990	0,00	0,00	0,00	0,00	0,00	0,00	0,00	0,00
818	Resultado líquido	999999990	527 675,15	0,00	3 035 386,92	0,00	3 563 062,07	527 675,15	3 035 386,92	0,00
89	Dividendos antecipados	999999990	0,00	0,00	0,00	0,00	0,00	0,00	0,00	0,00
		Totais	**141 074 920,25**	**141 074 920,25**	**265 904 650,18**	**265 904 650,18**	**1 001 413 480,94**	**1 001 413 480,94**	**148 096 131,02**	**148 096 131,02**

ORÇAMENTO PARA O ANO 2020 - Receita

Código Class. Económica	Designação	Montante €
01	**Impostos directos**	
0102	Outros	
010202	Imposto municipal sobre imóveis	1 313 309
010203	Imposto único de circulação	355 668
010204	Imposto municipal sobre transm. onerosas imóveis	252 117
010205	Derrama	530 040
010299	Impostos directos diversos	10
	Total do Capítulo Económico 01:	2 451 144
02	**Impostos indirectos**	
0202	Outros	
020206	Impostos indirectos específicos das autarq.locais	
02020601	Mercados e feiras	10
02020602	Loteamentos e obras	43 463
02020603	Ocupação da via pública	8 236
02020604	Canídeos	10
02020605	Publicidade	3 861
02020606	Saneamento	16 282
02020607	Utilização da rede viária municipal	10
02020699	Outros	
0202069901	Taxa municipal de direitos de passagem	4 040
0202069902	Taxa de depósito da ficha técnica da habitação	10
0202069999	Outros	1 201
	Total do Capítulo Económico 02:	77 123
04	**Taxas, multas e outras penalidades**	
0401	Taxas	
040123	Taxas específicas das autarquias locais	
04012301	Mercados e feiras	20 002
04012302	Loteamentos e obras	164 009
04012303	Ocupação da via pública	5 652
04012304	Canídeos	10
04012305	Caça, uso e porte de arma	10
04012306	Saneamento	
0401230601	Ligação	10
0401230602	Conservação	136 370
04012307	Arrendamento urbano	10
04012399	Outras	
0401239901	Taxa de depósito da ficha técnica da habitação	10

ORÇAMENTO PARA O ANO 2020 - Receita

Código Class. Económica	Designação	Montante €
0401239902	Taxa pela emissão do certificado de registo	10
0401239999	Outras	5 324
0402	Multas e outras penalidades	
040201	Juros de mora	3 634
040202	Juros compensatórios	5 033
040204	Coimas e penalidades por contra-ordenações	1 800
040299	Multas e penalidades diversas	2 157
	Total do Capítulo Económico 04:	344 041
05	**Rendimentos da propriedade**	
0502	Juros-Sociedades financeiras	
050201	Bancos e outras instituições financeiras	10
0503	Juros-Administrações Públicas	
050301	Administração central-Estado	10
050304	Administração local-Continente	10
0505	Juros-Famílias	10
0507	Dividend.partic.lucros socied.quase-soc.nãofinanc.	
050703	Empresas privadas	10
050799	Outras	1 187
0509	Participações nos lucros de administ. públicas	
050999	Outras	290
0510	Rendas	
051099	Outros	
05109901	Rede de energia eléctrica	641 924
05109902	Parques eólicos	2 245 694
05109903	Actividade termal	1 342 873
05109999	Outros	10
0511	Activos incorpóreos	10
	Total do Capítulo Económico 05:	4 232 038
06	**Transferências correntes**	
0601	Sociedades e quase-sociedades não financeiras	
060101	Públicas	
06010102	Empresas públicas municipais e intermunicipais	10
06010199	Outras	10
060102	Privadas	2 296
0602	Sociedades financeiras	
060201	Bancos e outras instituições financeiras	10
0603	Administração central	

ORÇAMENTO PARA O ANO 2020 - Receita

Código Class. Económica	Designação	Montante €
060301	Estado	
06030101	Fundo de Equilibrio Financeiro	6 684 398
06030102	Fundo Social Municipal	409 961
06030103	Participação fixa no IRS	304 042
06030106	Transferências de Competências - Lei n.º 50/2018	10
06030199	Outras	152 791
060306	Estado-Particip.comunit.projectos co-financiados	509 414
060307	Serviços e fundos autónomos	
06030701	Transferências de Competências - Lei n.º 50/2018	515
06030799	Outras	95 239
060309	Serv.fund.autón.-Subsist.prot.famíl.polít.act.EFP	10
0605	Administração local	
060501	Continente	
06050101	Municípios	2 873
0606	Segurança social	
060601	Sistemas de solidariedade e segurança social	10
0607	Instituições sem fins lucrativos	
060701	Instituições sem fins lucrativos	10
0608	Famílias	
060801	Famílias	10
	Total do Capítulo Económico 06:	8 161 609
07	**Venda de bens e serviços correntes**	
0701	Venda de bens	
070101	Material de escritório	10
070102	Livros e documentação técnica	194
070103	Publicações e impressos	10
070110	Desperdícios, resíduos e refugos	
07011099	Outros	10
070111	Produtos acabados e intermédios	
07011102	Água	407 680
070199	Outros	10
0702	Serviços	
070201	Aluguer de espaços e equipamentos	10 000
070203	Vistorias e ensaios	10
070206	Reparações	10
070208	Serv.sociais,recreativos,culturais e de desporto	
07020801	Serviços sociais	

ORÇAMENTO PARA O ANO 2020 - Receita

Código Class. Económica	Designação	Montante €
0702080101	Universidade Sénior	8 200
0702080199	Outros	10
07020802	Serviços recreativos	
0702080299	Outros	10
07020803	Serviços culturais	
0702080302	Cine-Teatro	2 123
0702080399	Outros	10
07020804	Serviços desportivos	12 613
070209	Serviços específicos das autarquias	
07020901	Saneamento	10
07020902	Resíduos sólidos	315 508
07020903	Transportes colectivos de pessoas e mercadorias	
0702090302	Transportes escolares	38 429
0702090303	Transporte de pessoas e mercadorias	15 000
0702090399	Outros	10
07020904	Trabalhos por conta de particulares	22 590
07020905	Cemitérios	36 103
07020906	Mercados e feiras	10
07020907	Parques de estacionamento	10
07020999	Outros	312 939
070299	Outros	
07029902	Encargos de cobrança de receitas	10
07029999	Outros	99 263
0703	Rendas	
070301	Habitações	10
070302	Edifícios	1 129 700
070399	Outras	4 177
	Total do Capítulo Económico 07:	2 414 669
08	**Outras receitas correntes**	
0801	Outras	
080199	Outras	
08019901	Indemniz.por deterior,roubo extravio bens patrim.	7 880
08019902	Indem.estrag.prov.outrém viat.outr.equip.aut.local	10
08019903	IVA reembolsado	10
08019904	IVA Inversão da liquidação	10

ORÇAMENTO PARA O ANO 2020 - Receita

Código Class. Económica	Designação	Montante €
08019999	Diversas	46 991
	Total do Capítulo Económico 08:	54 901
	Total das Receitas Correntes:	17 735 525
09	**Venda de bens de investimento**	
0901	Terrenos	
090101	Sociedades e quase-sociedades não financeiras	10
090109	Instituições sem fins lucrativos	10
090110	Famílias	10
0902	Habitações	
090201	Sociedades e quase-sociedades não financeiras	10
090210	Famílias	10
0903	Edifícios	
090301	Sociedades e quase-sociedades não financeiras	12 936
090309	Instituições sem fins lucrativos	10
090310	Famílias	10
0904	Outros bens de investimento	
090401	Sociedades e quase-sociedades não financeiras	
09040101	Equipamento de transporte	22 660
09040102	Maquinaria e equipamento	10
09040103	Outros	10
090409	Instituições sem fins lucrativos	
09040901	Equipamento de transporte	10
09040902	Maquinaria e equipamento	10
09040903	Outros	10
090410	Famílias	
09041001	Equipamento de transporte	10
09041002	Maquinaria e equipamento	10
09041003	Outros	10
	Total do Capítulo Económico 09:	35 746
10	**Transferências de capital**	
1001	Sociedades e quase-sociedades não financeiras	
100101	Públicas	
10010102	Empresas públicas municipais e intermunicipais	10
10010199	Outras	10
100102	Privadas	10
1002	Sociedades financeiras	
100201	Bancos e outras instituições financeiras	10

ORÇAMENTO PARA O ANO 2020 - Receita

Código Class. Económica	Designação	Montante €
1003	Administração central	
100301	Estado	
10030101	Fundo de Equilibrio Financeiro	742 711
10030104	Cooperação Técnica e Financeira	14 940
10030105	Art. 35º, n.º3 da Lei n.º 73/2013	586 818
10030106	Transferências de Competências - Lei n.º 50/2018	10
10030199	Outras	70 680
100307	Estado-Particip.comunitária project.co-financiados	10 361 349
100308	Serviços e fundos autónomos	
10030801	Transferências de Competências - Lei n. 50/2018	10
10030899	Outras	988 350
1005	Administração local	
100501	Continente	
10050101	Municípios	97 346
1006	Segurança Social	
100601	Sistema de solidariedade e segurança social	10
1007	Instituições sem fins lucrativos	
100701	Instituições sem fins lucrativos	10
1008	Familias	
100801	Familias	10
	Total do Capítulo Económico 10:	12 862 284
11	**Activos financeiros**	
1108	Acções e outras participações	
110801	Sociedades e quase-sociedades não financeiras	10
110802	Sociedades financeiras	10
1109	Unidades de participação	
110901	Sociedades e quase-sociedades não financeiras	10
110903	Admin.Pública-Admin.central-Estado	10
	Total do Capítulo Económico 11:	40
12	**Passivos financeiros**	
1206	Empréstimos a médio e longo prazos	
120603	Admin.Pública-Admin.central-Estado	125 454
	Total do Capítulo Económico 12:	125 454
13	**Outras receitas de capital**	
1301	Outras	
130199	Outras	10
	Total do Capítulo Económico 13:	10

ORÇAMENTO PARA O ANO 2020 - Receita

Código Class. Económica	Designação	Montante €
15	**Reposições não abatidas nos pagamentos**	
1501	Reposições não abatidas nos pagamentos	
150101	Reposições não abatidas nos pagamentos	14 546
	Total do Capítulo Económico 15:	14 546
	Total das Receitas de Capital:	13 038 080
	Total do Orçamento da Receita:	30 773 605

ORÇAMENTO PARA O ANO 2020 - Despesa

Código Class. Orgânica/Económica		Designação	Montante €
01		**Assembleia Municipal**	
01	01	Despesas com o pessoal	
01	0102	Abonos variáveis ou eventuais	
01	010203	Alimentação e alojamento	500
01	010204	Ajudas de custo	5 000
01	010213	Outros suplementos e prémios	
01	01021302	Outros	500
01	01021303	Senhas de Presença	25 000
01	010214	Outros abonos em numerário ou espécie	500
		Total do Capítulo Económico 01:	31 500
01	02	Aquisição de bens e serviços	
01	0201	Aquisição de bens	
01	020108	Material de escritório	500
01	020115	Prémios, condecorações e ofertas	500
01	020118	Livros e documentação técnica	500
01	020121	Outros bens	500
01	0202	Aquisição de serviços	
01	020209	Comunicações	500
01	020210	Transportes	500
01	020212	Seguros	1 000
01	020213	Deslocações e estadas	1 000
01	020225	Outros serviços	1 000
		Total do Capítulo Económico 02:	6 000
01	04	Transferências correntes	
01	0405	Administração local	
01	040501	Continente	
01	04050104	Associações de munícipios	1 250
		Total do Capítulo Económico 04:	1 250
		Total das Despesas Correntes:	38 750
		Total do Capitulo Orgânico 01:	38 750
02		**Câmara Municipal**	
02	01	Despesas com o pessoal	
02	0101	Remunerações certas e permanentes	
02	010101	Titulares órgãos soberania e memb. órgãos autárq.	191 824
02	010104	Pessoal quadros-Regime contrato individ. trabalho	
02	01010401	Pessoal em funções	3 662 313

ORÇAMENTO PARA O ANO 2020 - Despesa

Código		Designação	Montante
Class. Orgânica/Económica			€
02	01010404	Recrutamento de Pessoal para novos postos de trab.	92 615
02	010105	Pessoal além dos quadros	100
02	010106	Pessoal contratado a termo	
02	01010601	Pessoal em funções	100
02	01010604	Recrutamento de Pessoal para novos postos de trab.	8 198
02	010107	Pessoal em regime de tarefa ou avença	133 147
02	010108	Pessoal aguardando aposentação	100
02	010109	Pessoal em qualquer outra situação	312 951
02	010110	Gratificações	
02	01011001	Membros dos órgãos autárquicos	100
02	01011002	Pessoal dos quadros	100
02	01011003	Outros	100
02	010111	Representação	50 824
02	010112	Suplementos e prémios	100
02	010113	Subsidio de refeição	
02	01011301	Pessoal dos quadros	
02	0101130101	Pessoal dos Quadros-RCTFP	409 847
02	01011302	Pessoal em qualquer outra situação	33 658
02	01011303	Membros dos orgãos autárquicos	6 011
02	010114	Subsídio de férias e de Natal	
02	01011401	Pessoal dos quadros	
02	0101140101	Pessoal dos Quadros-RCTFP	622 488
02	01011402	Pessoal em qualquer outra situação	53 525
02	010115	Remunerações por doença e maternidade/paternidade	70 000
02	0102	Abonos variáveis ou eventuais	
02	010201	Gratificações variáveis ou eventuais	100
02	010202	Horas extraordinárias	50 000
02	010203	Alimentação e alojamento	100
02	010204	Ajudas de custo	15 000
02	010205	Abono para falhas	6 600
02	010206	Formação	100
02	010207	Colaboração técnica e especializada	100
02	010208	Subsídios e abonos fixação, residência alojamento	100
02	010209	Subsídio de prevenção	100
02	010210	Subsídio de trabalho nocturno	2 000
02	010211	Subsídio de turno	100
02	010212	Indemnizações por cessação de funções	100
02	010213	Outros suplementos e prémios	

ORÇAMENTO PARA O ANO 2020 - Despesa

Código		Designação	Montante €
Class. Orgânica/Económica			
02	01021301	Prémios de desempenho	100
02	01021302	Outros	100
02	01021303	Senhas de Presença	5 000
02	010214	Outros abonos em numerário ou espécie	100
02	0103	Segurança social	
02	010301	Encargos com a saúde	255 000
02	010302	Outros encargos com a saúde	64 500
02	010303	Subsídio familiar a criança e jovens	23 915
02	010304	Outras prestações familiares	100
02	010305	Contribuições para a segurança social	
02	01030501	Assistência na doença dos funcionários públicos	100
02	01030502	Segurança social dos funcionários públicos	
02	0103050201	Caixa Geral de Aposentações	672 485
02	0103050202	Regime Geral	420 023
02	01030503	Segurança social-Regime geral	66 077
02	01030504	Outros	500
02	010306	Acidentes em serviço e doenças profissionais	500
02	010308	Outras pensões	6 000
02	010309	Seguros	
02	01030901	Seguros acidentes trabalho doenças profissionais	90 800
02	01030902	Seguros de saúde	100
02	010310	Outras despesas de segurança social	
02	01031001	Eventualidade Maternidade,paternidade e adopção	100
02	01031099	Outras despesas de segurança social	1 800
		Total do Capítulo Económico 01:	7 329 801
02	02	Aquisição de bens e serviços	
02	0201	Aquisição de bens	
02	020101	Matérias-primas e subsidiárias	29 500
02	020102	Combustíveis e lubrificantes	
02	02010201	Gasolina	17 000
02	02010202	Gasóleo	275 000
02	02010299	Outros	98 000
02	020103	Munições, explosivos e artifícios	500
02	020104	Limpeza e higiene	14 500
02	020105	Alimentação-Refeições confeccionadas	1 000
02	020106	Alimentação-Géneros para confeccionar	500
02	020107	Vestuário e artigos pessoais	500

ORÇAMENTO PARA O ANO 2020 - Despesa

Código		Designação	Montante
Class. Orgânica/Económica			€
02	020108	Material de escritório	12 500
02	020109	Produtos químicos e farmacêuticos	2 000
02	020110	Produtos vendidos nas farmácias	500
02	020111	Material de consumo clínico	500
02	020112	Material de transporte-Peças	72 500
02	020113	Material de consumo hoteleiro	500
02	020114	Outro material-Peças	41 000
02	020115	Prémios, condecorações e ofertas	2 500
02	020116	Mercadorias para venda	
02	02011603	Outras	500
02	020117	Ferramentas e utensílios	12 500
02	020118	Livros e documentação técnica	1 000
02	020119	Artigos honoríficos e de decoração	500
02	020120	Material de educação, cultura e recreio	1 000
02	020121	Outros bens	387 019
02	0202	Aquisição de serviços	
02	020201	Encargos das instalações	1 298 000
02	020202	Limpeza e higiene	338 000
02	020203	Conservação de bens	115 000
02	020204	Locação de edifícios	28 000
02	020205	Locação de material de informática	500
02	020206	Locação de material de transporte	10 326
02	020208	Locação de outros bens	500
02	020209	Comunicações	115 000
02	020210	Transportes	475 516
02	020211	Representação dos serviços	1 500
02	020212	Seguros	88 000
02	020213	Deslocações e estadas	5 300
02	020214	Estudos, pareceres, projectos e consultadoria	503 401
02	020215	Formação	11 000
02	020216	Seminários, exposições e similares	1 000
02	020217	Publicidade	16 091
02	020218	Vigilância e segurança	500
02	020219	Assistência técnica	33 000
02	020220	Outros trabalhos especializados	527 559
02	020221	Utilização de infra-estruturas de transportes	500
02	020222	Serviços de saúde	500
02	020224	Encargos de cobrança de receitas	51 000

ORÇAMENTO PARA O ANO 2020 - Despesa

Código		Designação	Montante €
Class. Orgânica/Económica			
02	020225	Outros serviços	901 051
		Total do Capítulo Económico 02:	5 492 263
02	03	Juros e outros encargos	
02	0301	Juros da dívida pública	
02	030103	Socied.financ.-Bancos e outras instit. financeiras	
02	03010302	Empréstimos de médio e longo prazos	26 408
02	030105	Admin.pública-Admin.central-Estado	
02	03010502	Empréstimos de médio e longo prazo	762
02	030106	Admin.pública-Admin.central-Serv. fundos autónomos	100
02	0302	Outros encargos correntes da dívida pública	
02	030201	Despesas diversas	100
02	0303	Juros de locação financeira	
02	030305	Material de transporte	500
02	030306	Material de informática	500
02	030307	Maquinaria e equipamento	500
02	030308	Outros investimentos	500
02	0304	Juros tributários	
02	030401	Indemnizatórios	500
02	030402	Outros	500
02	0305	Outros juros	
02	030502	Outros	
02	03050201	Despesas Diversas	100
02	03050202	Juros de Mora	15 000
02	03050299	Outros	500
02	0306	Outros encargos financeiros	
02	030601	Outros encargos financeiros	
02	03060101	O.E.F. Serviços Bancarios	15 000
02	03060199	O.E.F. Outros	500
		Total do Capítulo Económico 03:	61 470
02	04	Transferências correntes	
02	0401	Sociedades e quase sociedades não financeiras	
02	040101	Públicas	
02	04010101	Empresas públicas municipais e intermunicipais	15 800
02	040102	Privadas	1 000
02	0403	Administração central	
02	040301	Estado	13 500
02	040305	Serviços e fundos autónomos	100

ORÇAMENTO PARA O ANO 2020 - Despesa

Código		Designação	Montante €
Class. Orgânica/Económica			
02	0405	Administração local	
02	040501	Continente	
02	04050101	Munícipios	500
02	04050102	Freguesias	959 360
02	04050104	Associações de munícipios	64 000
02	04050107	Assembleias distritais	100
02	04050108	Outros	40 700
02	0406	Segurança social	
02	040601	Sistemas de solidariedade e segurança social	100
02	0407	Instituições sem fins lucrativos	
02	040701	Instituições sem fins lucrativos	504 150
02	0408	Famílias	
02	040802	Outras	
02	04080201	Programas Ocupacionais	82 000
02	04080202	Outras	86 000
		Total do Capítulo Económico 04:	1 767 310
02	05	Subsídios	
02	0501	Sociedades e quase-sociedades não financeiras	
02	050101	Públicas	
02	05010101	Empresas públicas municipais e intermunicipais	100
02	05010102	Outras	100
02	050103	Privadas	100
		Total do Capítulo Económico 05:	300
02	06	Outras despesas correntes	
02	0602	Diversas	
02	060201	Impostos e taxas	
02	06020101	Impostos e Taxas pagos pela Autarquia	
02	0602010101	Taxa de Gestão de Resíduos - TGR	58 000
02	0602010199	Outras	35 000
02	06020102	Restituições de impostos ou taxas cobrados	10 500
02	060202	Activos incorpóreos	100
02	060203	Outras	
02	06020301	Outras restituições	11 200
02	06020302	IVA pago	10 000
02	06020305	Outras	1 500
		Total do Capítulo Económico 06:	126 300
		Total das Despesas Correntes:	14 777 444

ORÇAMENTO PARA O ANO 2020 - Despesa

Código		Designação	Montante
Class. Orgânica/Económica			€
02	07	Aquisição de bens de capital	
02	0701	Investimentos	
02	070101	Terrenos	387 923
02	070103	Edifícios	
02	07010301	Instalações de serviços	107 523
02	07010302	Instalações desportivas e recreativas	558 704
02	07010304	Creches	246 698
02	07010305	Escolas	603 618
02	07010307	Outros	113 607
02	070104	Construções diversas	
02	07010405	Parques e jardins	1 171 987
02	07010409	Sinalização e trânsito	58 844
02	07010413	Outros	2 327 299
02	070106	Material de transporte	
02	07010602	Outro	102 031
02	070107	Equipamento de informática	173 822
02	070108	Software informático	154 553
02	070109	Equipamento administrativo	70 533
02	070110	Equipamento básico	
02	07011002	Outro	284 289
02	070111	Ferramentas e utensílios	155 874
02	070112	Artigos e objectos de valor	2 500
02	070115	Outros investimentos	59 823
02	0702	Locação financeira	
02	070205	Material de transporte	1 000
02	070206	Material de informática	1 000
02	070207	Maquinaria e equipamento	1 000
02	070209	Outros investimentos	1 000
02	0703	Bens de domínio público	
02	070303	Outras construções e infraestruturas	
02	07030301	Viadutos, arruamentos e obras complementares	3 656 511
02	07030302	Sistemas de drenagem de águas residuais	730 696
02	07030303	Estações de tratamento de águas residuais	1 872 938
02	07030307	Captação e distribuição de água	888 077
02	07030313	Outros	1 099 248
		Total do Capítulo Económico 07:	14 831 098
02	08	Transferências de capital	

ORÇAMENTO PARA O ANO 2020 - Despesa

Código		Designação	Montante €
Class. Orgânica/Económica			
02	0801	Sociedades e quase sociedades não financeiras	
02	080101	Públicas	
02	08010101	Empresas públicas municipais e intermunicipais	100
02	080102	Privadas	100
02	0803	Administração central	
02	080301	Estado	100
02	080306	Serviços e fundos autónomos	100
02	0805	Administração local	
02	080501	Continente	
02	08050101	Munícipios	38 500
02	08050102	Freguesias	220 000
02	08050104	Associações de munícipios	238 560
02	08050107	Assembleias distritais	100
02	08050108	Outros	1 000
02	0806	Segurança social	
02	080601	Sistema de solidariedade e segurança social	100
02	0807	Instituições sem fins lucrativos	
02	080701	Instituições sem fins lucrativos	295 000
02	0808	Famílias	
02	080802	Outras	5 000
		Total do Capítulo Económico 08:	798 660
02	09	Activos financeiros	
02	0907	Acções e outras participações	
02	090701	Socied.e quase socied.não financeiras-Privadas	100
02	090702	Socied.e quase socied.não financeiras-Públicas	100
02	090703	Socied.financ.-Bancos e outras instit. financeiras	100
02	0908	Unidades de participação	
02	090802	Socied.e quase socied.não financeiras-Públicas	25 560
		Total do Capítulo Económico 09:	25 860
02	10	Passivos financeiros	
02	1006	Empréstimos a médio e longo prazos	
02	100603	Socied.financ.-Bancos e outras instit. financeiras	281 471
02	100605	Admin.pública-Admin.central-Estado	15 222
		Total do Capítulo Económico 10:	296 693
02	11	Outras despesas de capital	
02	1102	Diversas	
02	110201	Restituições	5 000

ORÇAMENTO PARA O ANO 2020 - Despesa

Código Class. Orgânica/Económica		Designação	Montante €
02	110299	Outras	100
		Total do Capítulo Económico 11:	5 100
		Total das Despesas de Capital:	15 957 411
		Total do Capitulo Orgânico 02:	30 734 855
		Total do Orçamento da Despesa:	30 773 605

ORGÃO EXECUTIVO

Em ..... de ..... de .....

.....

ORGÃO DELIBERATIVO

Em ..... de ..... de .....

.....

Plano PluriAnual de Investimentos do ano 2020

(valores em euros)

Obj.	Prog.	Projeto Ano / Nº	Projeto Ação	Designação	Código Classificação Orçamental		Forma de Realiz.	Fonte Financiamento (%) AC	AA	FC	Resp.	Datas (Mês/Ano) Inicio	Fim	Fases de Exec.	Realizado (a)	Despesas 2020 Total (b)=(c)+(d)	Financiam. definido (c)	Financiam. não definido (d)	Anos seguintes 2021 (e)	2022 (f)	2023 (g)	Outros (h)	Total previsto (i) = (a)+(b)+(e)+(f)+(g)+(h)
01				**PROMOÇÃO DA EDUCAÇÃO**																			
01	**01**			**ENSINO PRÉ-ESCOLAR**																			
01	01	2019/94		Jardim Infantil de Santa Cruz da Trapa																			
01	01	2019/94	1	Obra	02	07010304	E				0304	06/2019	10/2020	0		236 698	236 698						236 698
01	01	2019/94	2	Equipamento informático	02	070107	O				0304	06/2020	10/2020	0		6 150	6 150						6 150
01	01	2019/94	3	Equipamento administrativo	02	070109	O				0304	06/2020	10/2020	0		17 538	17 538						17 538
01	01	2020/1		Mobiliário e equipamento para o Ensino Pré-Escolar	02	07011002	-				04	01/2020	12/2020	0		2 500	2 500						2 500
01	01	2020/2		Equipamento Informático																			
01	01	2020/2	1	Hardware	02	070107	O				04	01/2020	12/2020	0		3 500	3 500						3 500
01	01	2020/2	2	Software	02	070108	O				04	01/2020	12/2020	0		1 500	1 500						1 500
01	01	2020/3		Remodelação de infraestruturas do Ensino Pré-Escolar	02	07010304	-				0304	01/2020	12/2020	0		10 000	10 000						10 000
												Totais do Programa 01:			0	277 886	277 886	0	0	0	0	0	277 886
01	**02**			**ENSINO BÁSICO**																			
01	02	2017/7		Requalificação e ampliação da Escola do 1º CEB de Vila Maior																			
01	02	2017/7	1	Mobiliário escolar	02	07011002	O			85	04	01/2018	12/2020	0		16 377	16 377						16 377
01	02	2017/7	2	Material didático	02	07011002	O			85	04	01/2018	12/2020	0		13 148	13 148						13 148
01	02	2017/7	3	Equipamento informático																			
01	02	2017/7	3/1	Hardware	02	070107	O			85	04	01/2018	12/2020	0	397	5 314	5 314						5 711
01	02	2017/7	4	Execução de obra	02	07010305	-			85	0304	09/2017	12/2020	3	248 470	98 940	98 940						347 410
01	02	2017/7	5	Execução de arranjos exteriores	02	07030301	-				0304	07/2019	12/2020	0		49 400	49 400						49 400
01	02	2017/7	6	Mobiliário de equipamento e cozinha	02	07011002	-			85	0304	07/2019	12/2020	0		7 089	7 089						7 089
01	02	2017/7	7	Execução de arruamentos	02	07030301	-				0304	07/2019	12/2020	0		23 320	23 320						23 320
01	02	2018/75		Promoção do Sucesso Educativo na Região Viseu Dão Lafões																			
01	02	2018/75	2	Ateliê de Música																			
01	02	2018/75	2/2	Material Didático	02	07011002	O			85	04	10/2018	08/2020	0		2 000	2 000						2 000
01	02	2018/75	3	Educação e línguas para todos																			
01	02	2018/75	3/2	Material Didático	02	07011002	O			85	04	10/2018	08/2020	0		3 000	3 000						3 000
01	02	2019/7		Cobertura da Entrada do Centro Escolar de São Pedro do Sul																			
01	02	2019/7	2	Aquisições e construções	02	07010305	-				04	01/2019	12/2020	0		7 950	7 950						7 950
01	02	2020/4		Mobiliário e equipamento para o Ensino Básico	02	07011002	O				04	01/2020	12/2020	0		2 500	2 500						2 500

Plano PluriAnual de Investimentos do ano 2020

(valores em euros)

Obj.	Prog.	Projeto Ano / Nº	Projeto Ação	Designação	Código Classificação Orçamental		Forma de Realiz.	Fonte Financiamento (%) AC	AA	FC	Resp.	Datas (Mês/Ano) Inicio	Fim	Fases de Exec.	Realizado (a)	Despesas 2020 Total (b)=(c)+(d)	Financiam. definido (c)	Financiam. não definido (d)	Anos seguintes 2021 (e)	2022 (f)	2023 (g)	Outros (h)	Total previsto (i) = (a)+(b)+(e)+(f)+(g)+(h)
01				**PROMOÇÃO DA EDUCAÇÃO**																			
01	**02**			**ENSINO BÁSICO**																			
01	02	2020/5		Equipamento Informático																			
01	02	2020/5	1	Hardware	02	070107	O				01	01/2020	12/2020	0		3 500	3 500						3 500
01	02	2020/5	2	Software	02	070108	O				01	01/2020	12/2020	0		1 500	1 500						1 500
01	02	2020/6		Remodelação de infraestruturas do Ensino Básico 2020	02	07010305	-				0304	01/2020	12/2020	0		10 000	10 000						10 000
01	02	2020/7		Cobertura da Zona de Recreio do Centro Escolar de São Pedro do Sul	02	07010305	-				0304	03/2020	09/2020	0		63 600	63 600						63 600
01	02	2020/8		Cobertura do Pólo Escolar de Carvalhais	02	07010305	-				0304	03/2020	09/2020	0		53 000	53 000						53 000
												Totais do Programa 02:			248 867	360 638	360 638	0	0	0	0	0	609 505
01	**03**			**ENSINO SECUNDÁRIO**																			
01	03	2018/74		Requalificação e modernização das instalações da Escola Secundária de São Pedro do Sul																			
01	03	2018/74	2	Construções	02	07010305	-	7,50		85	0304	01/2019	12/2021	0		370 128	370 128		751 470				1 121 598
												Totais do Programa 03:			0	370 128	370 128	0	751 470	0	0	0	1 121 598
								Totais do Objetivo 01:							248 867	1 008 652	1 008 652	0	751 470	0	0	0	2 008 989
02				**DESENVOLVIMENTO CULTURAL E DESPORTIVO**																			
02	**01**			**CULTURA**																			
02	01	2020/5030		Dinamização do Ciné - Teatro Jaime Gralheiro																			
02	01	2020/50302		Equipamento diverso	02	07011002	O				04	01/2020	12/2020	0		10 000	10 000						10 000
												Totais do Programa 01:			0	10 000	10 000	0	0	0	0	0	10 000
02	**02**			**DESPORTO E TEMPOS LIVRES**																			
02	02	2017/9		Construção e Remodelação de Instalações Desportivas																			
02	02	2017/9	1	Piscina Municipal de São Pedro do Sul - Eficiência Energética	02	07010302	E			45	0304	06/2019	12/2021	0		211 303	211 303		211 302				422 605
02	02	2019/12		Requalificação e beneficiação do Pavilhão e Piscinas Municipais	02	07010302	-	50			0304	01/2019	12/2020	0		307 401	307 401						307 401
02	02	2020/10		Remodelação de instalações desportivas	02	07010302	-				0304	01/2020	12/2020	0		10 000	10 000						10 000

Plano PluriAnual de Investimentos do ano 2020

(valores em euros)

Obj.	Prog.	Projeto Ano / Nº	Projeto Ação	Designação	Código Classificação Orçamental	Forma de Realiz.	Fonte Financiamento (%) AC	AA	FC	Resp.	Datas (Mês/Ano) Inicio	Fim	Fases de Exec.	Realizado (a)	Despesas 2020 Total (b)=(c)+(d)	Financiam. definido (c)	Financiam. não definido (d)	Anos seguintes 2021 (e)	2022 (f)	2023 (g)	Outros (h)	Total previsto (i) = (a)+(b)+(e)+(f)+(g)+(h)
02				**DESENVOLVIMENTO CULTURAL E DESPORTIVO**																		
02	**02**			**DESPORTO E TEMPOS LIVRES**																		
02	02	2020/11		Construção do Centro Municipal de Trail	02 07010302	-				04	04/2020	10/2020	0		30 000	30 000						30 000
											Totais do Programa 02:			0	558 704	558 704	0	211 302	0	0	0	770 006
							Totais do Objetivo 02:							0	568 704	568 704	0	211 302	0	0	0	780 006
03				**COESÃO SOCIAL E CIDADANIA**																		
03	**02**			**AÇÃO SOCIAL ESCOLAR**																		
03	02	2020/5019		Apoio social aos alunos do Ensino Básico 2020																		
03	02	2020/50192		Equipamentos diversos	02 070115	O				04	08/2020	11/2020	0		2 000	2 000						2 000
											Totais do Programa 02:			0	2 000	2 000	0	0	0	0	0	2 000
							Totais do Objetivo 03:							0	2 000	2 000	0	0	0	0	0	2 000
04				**VALORIZAÇÃO TERRITORIAL E QUALIFICAÇÃO URBAN**																		
04	**01**			**URBANIZAÇÃO**																		
04	01	2015/15		Parque Urbano das Nogueiras																		
04	01	2015/15	3	Execução de obra	02 07010405	E				85 0304	07/2017	12/2021	0	254 453	1 284 558	1 074 935	209 623					1 539 011
04	01	2015/15	4	Execução das infraestruras urbanas	02 07010405	-				85 0304	01/2019	12/2020	0		31 800	31 800						31 800
04	01	2016/12		Valorização, Reabilitação e Conservação das Termas Romanas de São Pedro do Sul																		
04	01	2016/12	2	Obra	02 07010307	E	7,50			85 0304	03/2017	12/2020	3	1 377 046	111 107	111 107						1 488 153
04	01	2016/12	7	Musealização - Equipamento Informático	02 070107	O				0304	08/2019	12/2020	0		46 900	46 900						46 900
04	01	2016/48		Reabilitação da antiga Cadeia para Instalação do Centro de Desenvolvimento e Inovação Social																		
04	01	2016/48	3	Reabilitação do Edifício	02 07010301	-				85 0304	07/2020	12/2020	0		10 000	10 000						10 000
04	01	2020/14		Renovação do espaço da Feira em São Pedro do Sul	02 07030301	-				0304	01/2020	12/2020	0		31 000	31 000						31 000
											Totais do Programa 01:			1 631 499	1 515 365	1 305 742	209 623	0	0	0	0	3 146 864
04	**02**			**SANEAMENTO**																		
04	02	2015/14		ETAR Intermunicipal São Pedro do Sul e Vouzela																		
04	02	2015/14	2	Obra	02 07030303	E		7,50		85 0304	11/2016	06/2020	3	2 609 501	1 503 830	1 503 830						4 113 331
04	02	2016/14		Saneamento e Abastecimento Àgua a Serrazes	02 07030302	E				85 0304	07/2017	12/2020	2	748 067	1 000	1 000						749 067
04	02	2016/15		Saneamento e Abastecimento Água à Rompecilha	02 07030302	E				85 0304	01/2016	12/2020	4		10 712	10 712						10 712

Plano PluriAnual de Investimentos do ano 2020

(valores em euros)

Obj.	Prog.	Projeto Ano / Nº	Projeto Ação	Designação	Código Classificação Orçamental		Forma de Realiz.	Fonte Financiamento (%) AC	AA	FC	Resp.	Datas (Mês/Ano) Inicio	Fim	Fases de Exec.	Realizado (a)	Despesas 2020 Total (b)=(c)+(d)	Financiam. definido (c)	Financiam. não definido (d)	Anos seguintes 2021 (e)	2022 (f)	2023 (g)	Outros (h)	Total previsto (i) = (a)+(b)+(e)+(f)+(g)+(h)
04				**VALORIZAÇÃO TERRITORIAL E QUALIFICAÇÃO URBAN**																			
04	**02**			**SANEAMENTO**																			
04	02	2016/16		Construção de Estações de Tratamento de Àguas Residuais																			
04	02	2016/16	3	ETAR de Goja e Sendas	02	07030303	E			85	0304	01/2016	12/2020	4	115 943	21 310	21 310						137 253
04	02	2016/18		Construção de Rede Saneamento e Tratamento em Carvalhais e Covelo																			
04	02	2016/18	1	Construção de Rede de Saneamento e Tratamento em Covelo	02	07030302	E				0304	01/2016	12/2020	4		6 677	6 677						6 677
04	02	2016/18	2	Sistema de Saneamento e Tratamento de Torre, Casal da Renda e Barbas	02	07030302	E				0304	01/2017	12/2020	4		4 447	4 447						4 447
04	02	2016/49		Saneamento e abastecimento de Água em Figueiredo - Figueiredo de Alva	02	07030302	E			85	0304	12/2016	12/2020	4		1 649	1 649						1 649
04	02	2017/24		Saneamento e Abastecimento de Água em Fermontelos e Figueiredo de Alva (2ª fase)	02	07030302	E			85	0304	07/2017	12/2020	3	432 178	355 902	355 902						788 080
04	02	2019/18		ETAR Rio de Mel	02	07030303	-				0304	04/2019	09/2020	0		23 055	23 055						23 055
04	02	2019/19		ETAR de Lourosa	02	07030303	-				0304	07/2019	12/2020	0		155 555	155 555						155 555
04	02	2019/20		ETAR da Gralheira	02	07030303	-				0304	05/2019	08/2020	0		63 070		63 070					63 070
04	02	2019/27		Saneamento Figueiredo Alva	02	07030302	-				0304	01/2019	12/2020	0	62 738	89 990	89 990						152 728
04	02	2020/15		Aquisição de terrenos para sistemas de saneamento	02	070101	O				0304	01/2020	12/2020	0		20 000	20 000						20 000
04	02	2020/17		Ampliação e remodelação dos sistema de saneamento básico concelhio	02	07030302	E				0304	01/2020	12/2020	0		25 000	25 000						25 000
04	02	2020/20		ETAR de Sul	02	07030303	E				0304	07/2020	12/2021	0		15 741	15 741		141 669				157 410
04	02	2020/74		ETAR do Boco	02	07030303	E				0304	09/2020	12/2021	0		33 167	33 167		298 507				331 674
04	02	2020/75		ETAR de Figueiredo de Alva	02	07030303	E				0304	09/2020	12/2021	0		21 200	21 200		190 800				212 000
04	02	2020/76		ETAR de Manhouce	02	07030303	E				0304	09/2020	12/2021	0		19 080	19 080		171 720				190 800
04	02	2020/77		Estação Elevatória das Termas - Principal	02	07030302	E				0304	09/2020	12/2021	0		39 750	39 750		39 750				79 500
04	02	2020/78		Estação Elevatória das Termas - Balneários	02	07030302	E				0304	01/2020	12/2020	0		5 300	5 300						5 300
04	02	2020/79		Estação elevatória do Gerós	02	07030302	E				0304	01/2020	12/2020	0		7 950	7 950						7 950
04	02	2020/80		Estação elevatória do Lenteiro do Rio	02	07030302	E				0304	01/2020	12/2020	0		5 300	5 300						5 300
04	02	2020/81		Sistema de Saneamento em Negrelos	02	07030302	E				0304	07/2020	12/2021	0		14 840	14 840		133 560				148 400
04	02	2020/82		Sistema de Saneamento em Baiões	02	07030302	E				0304	07/2020	12/2021	0		8 480	8 480		76 320				84 800
04	02	2020/83		Sistema de Saneamento em Vila Maior	02	07030302	E				0304	07/2020	12/2021	0		111 300	111 300		111 300				222 600
04	02	2020/84		Requalificação e beneficiação de ETAR's e Estações Elevatórias	02	07030303	E				0304	01/2020	12/2020	0		50 000	50 000						50 000
04	02	2020/85		Requalificação da Fossa do Candal	02	07030303	E				0304	01/2020	12/2020	0		30 000	30 000						30 000
													Totais do Programa 02:		3 968 427	2 644 305	2 581 235	63 070	1 163 626	0	0	0	7 776 358

Plano PluriAnual de Investimentos do ano 2020

(valores em euros)

Obj.	Prog.	Projeto Ano / Nº	Projeto Ação	Designação	Código Classificação Orçamental		Forma de Realiz.	Fonte Financiamento (%) AC	AA	FC	Resp.	Datas (Mês/Ano) Inicio	Fim	Fases de Exec.	Realizado (a)	Despesas 2020 Total (b)=(c)+(d)	Financiam. definido (c)	Financiam. não definido (d)	Anos seguintes 2021 (e)	2022 (f)	2023 (g)	Outros (h)	Total previsto (i) = (a)+(b)+(e)+(f)+(g)+(h)
04				**VALORIZAÇÃO TERRITORIAL E QUALIFICAÇÃO URBAN**																			
04	**03**			**ABASTECIMENTO DE ÁGUA**																			
04	03	2019/23		Requalificação e beneficiação de captações e reservatórios de água no concelho	02	07030302	-				0304	01/2019	12/2020	0		42 399	42 399						42 399
04	03	2019/31		Aumento capacidade do depósito de água de Cotos	02	07030307	-				0304	07/2019	12/2020	0		140 000	140 000						140 000
04	03	2019/32		Aumento capacidade do depósito de água da Sra. da Guia	02	07030307	-				0304	02/2019	05/2020	0		148 400	148 400						148 400
04	03	2019/34		Sistema de Monitorização da rede de abastecimento de água																			
04	03	2019/34	2	Software informático	02	070108	O			40	01	10/2019	12/2020	0		44 280	44 280						44 280
04	03	2019/34	4	Obra	02	07030307	-			40	0304	08/2019	05/2021	0		271 032	271 032		82 860				353 892
04	03	2019/35		Abastecimento de água a Covelinhas - S. Martinho das Moitas	02	07030307	-				0304	08/2019	11/2020	0		47 645	47 645						47 645
04	03	2019/36		Reforço do sistema de abastecimento de água de Pindelo dos Milagres	02	07030307	-				0304	05/2019	08/2020	0		42 400	42 400						42 400
04	03	2020/16		Ampliação e renovação do sistema de abastecimento de água nas freguesias	02	07030307	E				0304	01/2020	12/2020	0		50 000	50 000						50 000
04	03	2020/18		Aquisição de terrenos para sistemas de abastecimento de água	02	070101	O				0304	01/2020	12/2020	0		10 000	10 000						10 000
04	03	2020/19		Reforço da captação de água em Vila Maior	02	07030307	E				0304	01/2020	12/2020	0		100 000	100 000						100 000
04	03	2020/21		Reforço da captação de água nas Termas	02	07030307	E				0304	07/2020	12/2021	0		15 900	15 900		143 100				159 000
04	03	2020/22		Ampliação do istema de abastecimento de água em S. Félix	02	07030307	E				0304	01/2020	12/2020	0		10 600	10 600						10 600
04	03	2020/23		ETA de S. Pedro do Sul	02	07030307	E				0304	01/2020	12/2021	0		132 500		132 500	132 500				265 000
04	03	2020/24		Melhoria do sistema de tratamento de águas nos reservatórios do concelho	02	07030307	-				0304	01/2020	12/2020	0		21 200	21 200						21 200
04	03	2020/25		Execução de trabalhos de levantamento de tampas e caixas da rede de águas	02	07030307	E				0304	01/2020	12/2021	0		25 000	25 000		25 000				50 000
04	03	2020/26		Impermeabilização de reservatório de águas - Carvalhais	02	07030307	E				0304	01/2020	12/2020	0		15 900	15 900						15 900
												Totais do Programa 03:			0	1 117 256	984 756	132 500	383 460	0	0	0	1 500 716
04	**04**			**REDE VIÁRIA E SINALIZAÇÃO**																			
04	04	2017/40		Ligação de Vila Nova à Torre	02	07030301	E				0304	01/2017	12/2020	0		59 603	59 603						59 603
04	04	2018/33		Remodelação de arruamentos no Concelho																			
04	04	2018/33	1	Execução de muros de suporte nas freguesias	02	07030301	E				0304	01/2018	12/2020	0	78 482	17 222	17 222						95 704
04	04	2018/34		Remodelação do largo de Aldeia - Sul	02	07030301	E				0304	01/2018	12/2020	0		14 987	14 987						14 987
04	04	2019/37		Ampliação e remodelação da rede viária municipal 2019	02	07030301	-				0304	01/2019	12/2020	0	1 889	195 654	195 654						197 543
04	04	2019/38		Remodelação de arruamentos no concelho 2019																			

Plano PluriAnual de Investimentos do ano 2020

(valores em euros)

Obj.	Prog.	Projeto Ano / Nº	Projeto Ação	Designação	Código Classificação Orçamental		Forma de Realiz.	Fonte Financiamento (%) AC	AA	FC	Resp.	Datas (Mês/Ano) Inicio	Fim	Fases de Exec.	Realizado (a)	Despesas 2020 Total (b)=(c)+(d)	Financiam. definido (c)	Financiam. não definido (d)	Anos seguintes 2021 (e)	2022 (f)	2023 (g)	Outros (h)	Total previsto (i) = (a)+(b)+(e)+(f)+(g)+(h)
04				**VALORIZAÇÃO TERRITORIAL E QUALIFICAÇÃO URBAN**																			
04	**04**			**REDE VIÁRIA E SINALIZAÇÃO**																			
04	04	2019/38	1	Execução de muros de suporte nas freguesias	02	07030301	-				0304	01/2019	12/2020	0	8 903	53 717	53 717						62 620
04	04	2019/38	2	Execução de calçadas nas freguesias	02	07030301	-				0304	01/2019	12/2020	0		4 450	4 450						4 450
04	04	2019/40		Req. ligação do centro histórico - Termas																			
04	04	2019/40	1	Req. ligação do centro histórico - Termas - Construções	02	07030301	E			85	0304	10/2019	12/2021	0		419 185	419 185		350 418				769 603
04	04	2019/40	2	Req. ligação do centro histórico - Termas - Terrenos	02	070101	O			85	01	01/2019	12/2020	0		38 394	38 394						38 394
04	04	2019/41		Requalificação da Rua Principal das Termas	02	07030301	E				0304	09/2019	05/2020	0		100 000	100 000						100 000
04	04	2019/43		Estrada de Nespereira	02	07030301	E				0304	05/2019	07/2020	0		11 448	11 448						11 448
04	04	2019/44		Estrada Pindelo dos Milagres - Rio de Mel - até ao depósito	02	07030301	E			85	0304	07/2019	06/2020	0		134 013	134 013						134 013
04	04	2019/46		Estrada Pindelo dos Milagres - acesso ao depósito	02	07030301	E				0304	08/2019	12/2020	0		16 160	16 160						16 160
04	04	2019/47		Estrada de Adopisco - Pesos	02	07030301	E				0304	07/2019	12/2020	0		258 581	258 581						258 581
04	04	2019/50		Estrada do Tronco Valadares	02	07030301	E				0304	10/2019	06/2020	0		97 748	97 748						97 748
04	04	2019/52		Estrada Santa Cruz da Trapa - Igeja - Burgueta	02	07030301	E				0304	04/2019	06/2020	0		36 411	36 411						36 411
04	04	2019/53		Estrada de Santa Cruz da Trapa - Capela da Trapa	02	07030301	E				0304	04/2019	06/2020	0		50 774	50 774						50 774
04	04	2019/54		Estrada da Sobrosa - Dianteiro	02	07030301	E				0304	04/2019	06/2020	0		23 182	23 182						23 182
04	04	2019/56		Estrada do Carregal - Manhouce	02	07030301	E				0304	05/2019	07/2020	0		83 499	83 499						83 499
04	04	2019/58		Estrada do Reguengo - Carvalhais	02	07030301	E				0304	04/2019	07/2020	0		61 480	61 480						61 480
04	04	2019/59		Estrada Favarrel - Favarrelinho	02	07030301	E				0304	02/2019	04/2020	0		58 192	58 192						58 192
04	04	2019/60		Estrada Sá - Barbas	02	07030301	E				0304	02/2019	04/2020	0		62 306	62 306						62 306
04	04	2019/61		Estrada de Pouves - Ribas	02	07030301	E			50	0304	07/2019	06/2020	0		68 093	68 093						68 093
04	04	2019/63		Ligação Vila Maior - Sul (Quinta Trás da Serra)	02	07030301	E				0304	05/2019	07/2020	0		84 376	84 376						84 376
04	04	2019/65		Estrada Casal Bom - Dardã	02	07030301	E				0304	10/2019	02/2020	0		39 319	39 319						39 319
04	04	2019/66		Beneficiação da rede viária na União de Freguesias de S. Pedro do Sul, Várzea e Baiões	02	07030301	E				0304	07/2019	06/2020	0		28 436	28 436						28 436
04	04	2019/68		S. Pedro do Sul Mais Acessível	02	07030301	E				0304	11/2019	06/2020	0		388 445	388 445						388 445
04	04	2019/69		Ponte Rio Troço - Fase 2 - Negrelos	02	07030301	E				0304	12/2019	04/2021	0		56 000	56 000		156 000				212 000
04	04	2019/71		Beneficiação da Ponte do Cunhedo	02	07030301	E				0304	01/2019	02/2020	0		5 000	5 000						5 000
04	04	2019/72		Sinalização rodoviária no concelho																			
04	04	2019/72	1	Sinalização rodoviária no concelho - Obras de Sinalização Horizontal	02	07010409	-				0304	07/2019	06/2020	0		33 844	33 844						33 844
04	04	2019/72	2	Sinalização rodoviária no concelho - Aquisição de Sinalética Vertical	02	070111	O				0304	02/2019	12/2020	0	20 771	4 554	4 554						25 325

Plano PluriAnual de Investimentos do ano 2020

(valores em euros)

Obj.	Prog.	Projeto Ano / Nº	Projeto Ação	Designação	Código Classificação Orçamental		Forma de Realiz.	Fonte Financiamento (%) AC	AA	FC	Resp.	Datas (Mês/Ano) Inicio	Fim	Fases de Exec.	Realizado (a)	Despesas 2020 Total (b)=(c)+(d)	Financiam. definido (c)	Financiam. não definido (d)	Anos seguintes 2021 (e)	2022 (f)	2023 (g)	Outros (h)	Total previsto (i) = (a)+(b)+(e)+(f)+(g)+(h)
04				**VALORIZAÇÃO TERRITORIAL E QUALIFICAÇÃO URBAN**																			
04	**04**			**REDE VIÁRIA E SINALIZAÇÃO**																			
04	04	2020/27		Ampliação e remodelação da rede viária municipal 2020	02	07030301	E				0304	01/2020	12/2021	0		50 000	50 000		100 000				150 000
04	04	2020/28		Remodelação de arruamentos no concelho 2020																			
04	04	2020/28	1	Execução de muros de suporte nas freguesias	02	07030301	E				0304	01/2020	12/2020	0		75 000	75 000						75 000
04	04	2020/28	2	Execução de calçadas nas freguesias	02	07030301	E				0304	01/2020	12/2020	0		25 000	25 000						25 000
04	04	2020/29		Beneficiação de Pontes	02	07030301	E				0304	07/2020	12/2021	0		10 000	10 000		40 000				50 000
04	04	2020/30		Estrada do Gerós - acesso à ecopista	02	07030301	E				0304	01/2020	12/2020	0		26 500	26 500						26 500
04	04	2020/31		Estrada Novais - Massarocas	02	07030301	E				0304	01/2020	12/2020	0		50 350	50 350						50 350
04	04	2020/32		Estrada Termas - Calvos	02	07030301	E				0304	01/2020	12/2020	0		50 350	50 350						50 350
04	04	2020/33		Estrada Presas - Arcozelo	02	07030301	E				0304	01/2020	12/2020	0		13 250	13 250						13 250
04	04	2020/34		Estrada de Pouves - Ribas - 2ª fase	02	07030301	E				0304	01/2020	12/2020	0		79 500	79 500						79 500
04	04	2020/35		Estrada de acesso às Termas	02	07030301	E				0304	01/2020	12/2020	0		53 000	53 000						53 000
04	04	2020/36		Estrada Anciães - Baiões	02	07030301	E				0304	01/2020	12/2020	0		90 100	90 100						90 100
04	04	2020/37		Beneficiação da EN 227 - Bordonhos-Carvalhais	02	07030301	E				0304	07/2020	12/2021	0		40 280	40 280		161 120				201 400
04	04	2020/38		Estrada da Igreja até EN 227 - Bordonhos	02	07030301	E				0304	07/2020	12/2021	0		8 480	8 480		33 920				42 400
04	04	2020/39		Estrada Outeiro - Carvalhais	02	07030301	E				0304	01/2020	12/2020	0		12 720	12 720						12 720
04	04	2020/40		Estrada da Brega - Figueiredo de Alva	02	07030301	E				0304	01/2020	12/2020	0		53 000	53 000						53 000
04	04	2020/41		Estrada da Rua do Paço - Pindelo dos Milagres	02	07030301	E				0304	01/2020	12/2020	0		16 960	16 960						16 960
04	04	2020/42		Estrada de Pindelo - Rio de Mel - 2ª fase	02	07030301	E				0304	01/2020	12/2021	0		31 800	31 800		63 600				95 400
04	04	2020/43		Estrada da Rua Água Nova - Pindelo dos Milagres	02	07030301	E				0304	01/2020	12/2020	0		13 780	13 780						13 780
04	04	2020/44		Estrada Mosteirinho - Sobral	02	07030301	E				0304	07/2020	12/2021	0		37 100	37 100		148 400				185 500
04	04	2020/45		Estrada Valadares - Paradela	02	07030301	E				0304	07/2020	12/2021	0		23 320	23 320		93 280				116 600
04	04	2020/46		Beneficiação e alargamento de estradas em Valadares	02	07030301	E				0304	01/2020	12/2020	0		34 185	34 185						34 185
04	04	2020/48		Estrada do Trigal - Sul - 2ª fase	02	07030301	E				0304	07/2020	12/2021	0		22 684	22 684		90 736				113 420
04	04	2020/49		Estrada de acesso a Macieira - Sul	02	07030301	E				0304	07/2020	12/2021	0		24 380	24 380		97 520				121 900
04	04	2020/50		Beneficiação recinto das festas - Leirados - Sul	02	07030301	E				0304	01/2020	12/2020	0		7 950	7 950						7 950
04	04	2020/51		Estrada da Rua dos Moinhos de Cima - Sul	02	07030301	E				0304	01/2020	12/2020	0		5 724	5 724						5 724
04	04	2020/52		Alargamento da Rua entre Carreiros - Sul	02	07030301	E				0304	01/2020	12/2020	0		27 560	27 560						27 560
04	04	2020/53		Estradas em Pensos - Serrazes	02	07030301	E				0304	01/2020	12/2020	0		38 690	38 690						38 690
04	04	2020/54		Estrada Ferreiros - Serrazes	02	07030301	E				0304	01/2020	12/2020	0		21 200	21 200						21 200

Plano PluriAnual de Investimentos do ano 2020

(valores em euros)

Obj.	Prog.	Projeto Ano / Nº	Projeto Ação	Designação	Código Classificação Orçamental		Forma de Realiz.	Fonte Financiamento (%) AC	AA	FC	Resp.	Datas (Mês/Ano) Inicio	Fim	Fases de Exec.	Realizado (a)	Despesas 2020 Total (b)=(c)+(d)	Financiam. definido (c)	Financiam. não definido (d)	Anos seguintes 2021 (e)	2022 (f)	2023 (g)	Outros (h)	Total previsto (i) = (a)+(b)+(e)+(f)+(g)+(h)
04				**VALORIZAÇÃO TERRITORIAL E QUALIFICAÇÃO URBAN**																			
04	**04**			**REDE VIÁRIA E SINALIZAÇÃO**																			
04	04	2020/55		Estrada de acesso Rompecilha - S. Martinho das Moitas	02	07030301	E				0304	01/2020	12/2020	0		14 310	14 310						14 310
04	04	2020/56		Estrada de acesso Lageosa - S. Martinho das Moitas	02	07030301	E				0304	07/2020	12/2021	0		11 872	11 872		104 728				116 600
04	04	2020/57		Estrada da EN 227 até Chousas - Sta. Cruz da Tapa	02	07030301	E				0304	07/2020	12/2021	0		20 511	20 511		82 044				102 555
04	04	2020/58		Estrada da Ponte da Sobrosa até Dianteiro - Sta. Cruz da Trapa	02	07030301	E				0304	07/2020	12/2021	0		18 921	18 921		75 684				94 605
04	04	2020/59		Estrada de Vilarinho - Manhouce	02	07030301	E				0304	01/2020	12/2020	0		11 660	11 660						11 660
04	04	2020/60		Estrada de Bustarenga - Manhouce	02	07030301	E				0304	01/2020	12/2020	0		8 480	8 480						8 480
04	04	2020/61		Estrada do Lageal - Manhouce	02	07030301	E				0304	01/2020	12/2020	0		17 437	17 437						17 437
04	04	2020/62		Estrada do Salgueiro - Manhouce	02	07030301	E				0304	07/2020	12/2021	0		6 752	6 752		27 009				33 761
04	04	2020/63		Pavimentação do Largo do Entroncamento - S. Félix	02	07030301	E				0304	01/2020	12/2020	0		13 780	13 780						13 780
04	04	2020/64		Sinalização rodoviária no concelho	02	07010409	E				0304	01/2020	12/2020	0		25 000	25 000						25 000
												Totais do Programa 04:			110 045	3 596 659	3 596 659	0	1 624 459	0	0	0	5 331 163
04	**05**			**AMBIENTE, ESPAÇOS VERDES E JARDINS**																			
04	05	2017/56		Passadiços de Manhouce																			
04	05	2017/56	2	Execução de Obra	02	07010413	E				0304	01/2018	12/2023	0		50 000	50 000		200 000	200 000	150 000		600 000
04	05	2017/68		Estabilização de emergência pós incêndio de 2016 em São Pedro do Sul																			
04	05	2017/68	2	Regularização do regime hidrológico	02	07010413	-			85	0304	10/2017	06/2020	2	67 521	142 921	142 921						210 442
04	05	2017/68	3	Recuperação e tratamento de rede viária	02	07030301	-			85	0304	01/2018	12/2020	2	29 978	57 924	57 924						87 902
04	05	2018/47		Recuperação, valorização e revitalização da praia do Areal - Ucha																			
04	05	2018/47	1	Recuperação, valorização e revitalização da praia do Areal - Ucha - Obras	02	07010413	-				0304	03/2018	12/2020	0		20 000	20 000						20 000
04	05	2018/47	2	Recuperação, valorização e revitalização da praia do Areal - Ucha - Equipamentos	02	070115	O				0304	06/2019	12/2020	0		19 913	19 913						19 913
04	05	2018/65		Percurso lúdico nas margens do Vouga - Termas de S. Pedro do Sul																			
04	05	2018/65	2	Execução de Obras	02	07010413	E	72			0304	05/2018	10/2020	2	25 555	459 980	459 980						485 535
04	05	2018/66		Estabilização de emergência pós-incêndio de 2017																			
04	05	2018/66	1	Estabilização de emergência pós-incêndio de 2017 - Execução de Obras	02	07010413	-			85	0304	04/2018	12/2020	0		78 195	78 195						78 195
04	05	2018/77		Espelho de Água - Adaptação às alterações climáticas - Recursos Hídricos																			
04	05	2018/77	1	Conceção / Construção de Açude	02	07030313	-				0304	01/2019	12/2020	0		1 099 248	1 099 248						1 099 248

Plano PluriAnual de Investimentos do ano 2020

(valores em euros)

Obj.	Prog.	Projeto Ano / Nº	Projeto Ação	Designação	Código Classificação Orçamental		Forma de Realiz.	Fonte Financiamento (%) AC	AA	FC	Resp.	Datas (Mês/Ano) Inicio	Fim	Fases de Exec.	Realizado (a)	Despesas 2020 Total (b)=(c)+(d)	Financiam. definido (c)	Financiam. não definido (d)	Anos seguintes 2021 (e)	2022 (f)	2023 (g)	Outros (h)	Total previsto (i) = (a)+(b)+(e)+(f)+(g)+(h)
04				**VALORIZAÇÃO TERRITORIAL E QUALIFICAÇÃO URBAN**																			
04	**05**			**AMBIENTE, ESPAÇOS VERDES E JARDINS**																			
04	05	2018/77	2	Limpeza dos alveos do Rio Vouga																			
04	05	2018/77	2/2	Limpeza de alveos do Rio Vouga - Empreitada	02	07010413	E	75			0304	09/2018	03/2020	0		129 151	129 151						129 151
04	05	2019/74		Casas de Banho parque de merendas de Bordonhos	02	07011002	E				0304	01/2019	12/2020	0		7 420	7 420						7 420
04	05	2019/77		Instalação de cobertura no Parque Infantil da Liberdade	02	07010307	E				0304	01/2019	12/2020	0		2 500	2 500						2 500
04	05	2019/92		Refuncionalização da zona de lazer em Pouves - Parque ambiental	02	07010405	O			50	0304	07/2019	12/2020	0		45 294	45 294						45 294
04	05	2019/96		Parque Infantil de Mosteirinho	02	07010405	E				0304	09/2019	12/2020	0		19 958	19 958						19 958
04	05	2020/65		Ecopista - Termas - Carvalhedo - Ecopista do Vouga	02	07010413	E				0304	07/2020	06/2021	0		50 000	50 000		50 000				100 000
04	05	2020/66		Ecopista Termas - Miradouro do Gerós	02	07010413	E				0304	01/2020	12/2020	0		79 500	79 500						79 500
												Totais do Programa 05:			123 054	2 262 004	2 262 004	0	250 000	200 000	150 000	0	2 985 058
								Totais do Objetivo 04:							5 833 025	11 135 589	10 730 396	405 193	3 421 545	200 000	150 000	0	20 740 159
05				**DINAMIZAÇÃO DA ECONOMIA LOCAL E DO INVESTIME!**																			
05	**01**			**TURISMO E TERMALISMO**																			
05	01	2001/171		Inst. e exp. água termal Polo Vau																			
05	01	2001/171	2	Obra	02	07010413	E				0304	01/2003	12/2020	0		1 000	1 000						1 000
05	01	2017/69		Acessibilidade Turística aos Claustros do Convento de São José																			
05	01	2017/69	1	Obra	02	07010413	E	90			0304	01/2017	12/2020		35 175	68 252	68 252						103 427
05	01	2017/69	2	Mobiliário	02	070109	-				0304	01/2020	12/2020	0		10 000	10 000						10 000
05	01	2017/69	3	Equipamentos	02	07011002	-				0304	01/2020	12/2020	0		10 000	10 000						10 000
05	01	2019/80		Requalificação das Aldeias da Pena e Covas do Monte	02	07010413	E			80	0304	10/2019	12/2020	0		135 579	135 579						135 579
05	01	2019/93		Beneficiação do espaço envolvente à capela do S. Macário	02	07010413	O				0304	07/2019	12/2021	0		20 000	20 000		280 000				300 000
05	01	2020/12		Construção de Novo Parque de Autocaravanas	02	07010413	E				0304	01/2020	12/2020	0		10 000	10 000						10 000
												Totais do Programa 01:			35 175	254 831	254 831	0	280 000	0	0	0	570 006
05	**02**			**AGRICULTURA E INDÚSTRIA**																			
05	02	2017/58		Parque Industrial de Pindelo dos Milagres																			
05	02	2017/58	1	Construções	02	07010413	E			85	0304	11/2019	12/2020	0	319 611	657 412	657 412						977 023
05	02	2017/58	2	Infraestruturas complementares	02	07010413	E				0304	11/2019	12/2020	1		130 000	10 000	120 000					130 000

Plano PluriAnual de Investimentos do ano 2020

(valores em euros)

Obj.	Prog.	Projeto Ano / Nº	Projeto Ação	Designação	Código Classificação Orçamental	Forma de Realiz.	Fonte Financiamento (%) AC	AA	FC	Resp.	Datas (Mês/Ano) Inicio	Fim	Fases de Exec.	Realizado (a)	Despesas 2020 Total (b)=(c)+(d)	Financiam. definido (c)	Financiam. não definido (d)	Anos seguintes 2021 (e)	2022 (f)	2023 (g)	Outros (h)	Total previsto (i) = (a)+(b)+(e)+(f)+(g)+(h)
05				**DINAMIZAÇÃO DA ECONOMIA LOCAL E DO INVESTIME**																		
05	**02**			**AGRICULTURA E INDÚSTRIA**																		
05	02	2019/82		Mercado de Agricultura Tradicional e Familiar																		
05	02	2019/82	2	Construções	02 07010413	E			50	0304	09/2019	04/2020	0		198 040	198 040						198 040
05	02	2019/82	3	Aquisição de equipamentos	02 07011002	O			50	0304	01/2020	12/2020	0		25 000	25 000						25 000
05	02	2019/91		Interface Intermodal de Transportes																		
05	02	2019/91	1	Obra	02 07010413	E				0304	01/2019	12/2021	0		158 269	158 269		474 806				633 075
05	02	2019/91	2	Terrenos	02 070101	O				0304	01/2020	12/2020	0		94 407	94 407						94 407
05	02	2019/91	3	Equipamento de transporte	02 07010602	O				0304	01/2021	12/2021	0					70 110				70 110
05	02	2020/13		Parque Industrial de Pindelo dos Milagres - 2ª fase	02 07010413	E				0304	07/2020	12/2021	0		59 000	59 000		100 000				159 000
											Totais do Programa 02:			319 611	1 322 128	1 202 128	120 000	644 916	0	0	0	2 286 655
							Totais do Objetivo 05:							354 786	1 576 959	1 456 959	120 000	924 916	0	0	0	2 856 661
06				**ORGANIZAÇÃO E MODERNIZAÇÃO ADMINISTRATIVA**																		
06	**01**			**MODERNIZAÇÃO ADMINISTRATIVA**																		
06	01	2016/51		Modernização Administrativa Viseu Dão Lafões																		
06	01	2016/51	2	Software Informático	02 070108	O			85	02	10/2016	12/2020	3	24 047	54 758	54 758						78 805
06	01	2016/51	3	Hardware	02 070107	O			85	01	08/2019	12/2020	0		53 150	53 150						53 150
											Totais do Programa 01:			24 047	107 908	107 908	0	0	0	0	0	131 955
06	**02**			**QUALIFICAÇÃO DAS INFRAESTRUTURAS DOS SERVIÇ**																		
06	02	2018/73		Eficiência Energética no Edifício dos Paços do Concelho	02 07010301	-			45	0304	07/2019	07/2021	0		97 523	97 523		292 568				390 091
06	02	2019/83		Adaptação dos edifícios municipais às Medidas de Autoproteção																		
06	02	2019/83	2	Aquisição de equipamentos	02 070109	O				0103	01/2019	12/2020	0		6 450	6 450						6 450
											Totais do Programa 02:			0	103 973	103 973	0	292 568	0	0	0	396 541
06	**03**			**ADMINISTRAÇÃO GERAL**																		
06	03	2020/67		Terrenos	02 070101	O				01	01/2020	02/2025	0		225 122	225 122		21 943	21 943	21 943	25 601	316 552
06	03	2020/68		Material de transporte	02 07010602	O				01	01/2020	12/2020	0		102 031	102 031						102 031
06	03	2020/69		Equipamento de informática																		
06	03	2020/69	1	Hardware	02 070107	O				01	01/2020	12/2020	0		55 308	55 308						55 308
06	03	2020/69	2	Software	02 070108	O				01	01/2020	12/2020	0		52 515	52 515						52 515

Plano PluriAnual de Investimentos do ano 2020

(valores em euros)

Obj.	Prog.	Projeto Ano / Nº	Projeto Ação	Designação	Código Classificação Orçamental	Forma de Realiz.	Fonte Financiamento (%) AC	Fonte Financiamento (%) AA	Fonte Financiamento (%) FC	Resp.	Datas (Mês/Ano) Inicio	Datas (Mês/Ano) Fim	Fases de Exec.	Realizado (a)	Despesas 2020 Total (b)=(c)+(d)	Despesas 2020 Financiam. definido (c)	Despesas 2020 Financiam. não definido (d)	Despesas Anos seguintes 2021 (e)	Despesas Anos seguintes 2022 (f)	Despesas Anos seguintes 2023 (g)	Despesas Anos seguintes Outros (h)	Total previsto (i) = (a)+(b)+(e)+(f)+(g)+(h)
06				**ORGANIZAÇÃO E MODERNIZAÇÃO ADMINISTRATIVA**																		
06	**03**			**ADMINISTRAÇÃO GERAL**																		
06	03	2020/70		Maquinaria e equipamento																		
06	03	2020/70	1	Equipamento administrativo	02 070109	O				01	01/2020	12/2020	0		36 545	36 545						36 545
06	03	2020/70	2	Equipamento básico	02 07011002	O				01	01/2020	12/2020	0		185 255	185 255						185 255
06	03	2020/70	3	Ferramentas e utensílios	02 070111	O				01	01/2020	12/2020	0		151 320	151 320						151 320
06	03	2020/71		Artigos e objectos de valor	02 070112	O				01	01/2020	12/2020	0		2 500	2 500						2 500
06	03	2020/72		Outros investimentos	02 070115	O				01	01/2020	12/2020	0		37 910	37 910						37 910
06	03	2020/73		Locação financeira																		
06	03	2020/73	1	Material de transporte	02 070205	O				01	01/2020	12/2020	0		1 000	1 000						1 000
06	03	2020/73	2	Material de informática	02 070206	O				01	01/2020	12/2020	0		1 000	1 000						1 000
06	03	2020/73	3	Maquinaria e equipamento	02 070207	O				01	01/2020	12/2020	0		1 000	1 000						1 000
06	03	2020/73	4	Outros investimentos	02 070209	O				01	01/2020	12/2020	0		1 000	1 000						1 000
													Totais do Programa 03:	0	852 506	852 506	0	21 943	21 943	21 943	25 601	943 936
									Totais do Objetivo 06:					24 047	1 064 387	1 064 387	0	314 511	21 943	21 943	25 601	1 472 432
													Total Geral:	6 460 725	15 356 291	14 831 098	525 193	5 623 744	221 943	171 943	25 601	27 860 247

ORGÃO EXECUTIVO

Em _____ de _____ de _____

_____

ORGÃO DELIBERATIVO

Em _____ de _____ de _____

_____

Município de São Pedro do Sul

NIF da Entidade: 506785815 **Periodicidade: Anual** **Periodo: 2020**

Código	Descrição	Tipo	Grau
01	**Receita do período corrente**		
01	Receita do período corrente	A	1
01.1	**Previsões iniciais**		
01.1	Previsões iniciais	A	2
01.1.01	Impostos directos	A	3
01.1.01.02	Outros	A	5
01.1.01.02.02	Imposto municipal sobre imóveis	M	7
01.1.01.02.03	Imposto único de circulação	M	7
01.1.01.02.04	Imposto municipal sobre transm. onerosas imóveis	M	7
01.1.01.02.05	Derrama	M	7
01.1.01.02.99	Impostos directos diversos	M	7
01.1.02	Impostos indirectos	A	3
01.1.02.02	Outros	A	5
01.1.02.02.06	Impostos indirectos específicos das autarq.locais	A	7
01.1.02.02.06.01	Mercados e feiras	M	9
01.1.02.02.06.02	Loteamentos e obras	M	9
01.1.02.02.06.03	Ocupação da via pública	M	9
01.1.02.02.06.04	Canídeos	M	9
01.1.02.02.06.05	Publicidade	M	9
01.1.02.02.06.06	Saneamento	M	9
01.1.02.02.06.07	Utilização da rede viária municipal	M	9
01.1.02.02.06.99	Outros	A	9
01.1.02.02.06.99.01	Taxa municipal de direitos de passagem	M	11
01.1.02.02.06.99.02	Taxa de depósito da ficha técnica da habitação	M	11
01.1.02.02.06.99.99	Outros	M	11
01.1.04	Taxas, multas e outras penalidades	A	3
01.1.04.01	Taxas	A	5
01.1.04.01.23	Taxas específicas das autarquias locais	A	7
01.1.04.01.23.01	Mercados e feiras	M	9
01.1.04.01.23.02	Loteamentos e obras	M	9
01.1.04.01.23.03	Ocupação da via pública	M	9
01.1.04.01.23.04	Animais	M	9
01.1.04.01.23.05	Caça e pesca	M	9
01.1.04.01.23.06	Saneamento	A	9
01.1.04.01.23.06.01	Ligação	M	11
01.1.04.01.23.06.02	Conservação	M	11
01.1.04.01.23.07	Arrendamento urbano	M	9
01.1.04.01.23.99	Outras	A	9
01.1.04.01.23.99.01	Taxa de depósito da ficha técnica da habitação	M	11
01.1.04.01.23.99.02	Taxa pela emissão do certificado de registo	M	11
01.1.04.01.23.99.99	Outras	M	11
01.1.04.02	Multas e outras penalidades	A	5
01.1.04.02.01	Juros de mora	M	7
01.1.04.02.02	Juros compensatórios	M	7
01.1.04.02.04	Coimas e penalidades por contra-ordenações	M	7
01.1.04.02.99	Multas e penalidades diversas	M	7
01.1.05	Rendimentos da propriedade	A	3
01.1.05.02	Juros-Sociedades financeiras	A	5
01.1.05.02.01	Bancos e outras instituições financeiras	M	7
01.1.05.03	Juros-Administrações Públicas	A	5
01.1.05.03.01	Administração central-Estado	M	7
01.1.05.03.04	Administração local-Continente	M	7
01.1.05.05	Juros-Famílias	M	5
01.1.05.07	Dividend.partic.lucros socied.quase-soc.nãofinanc.	A	5
01.1.05.07.03	Empresas privadas	M	7
01.1.05.07.99	Outras	M	7
01.1.05.09	Participações nos lucros de administ. públicas	A	5
01.1.05.09.99	Outras	M	7

Município de São Pedro do Sul

NIF da Entidade: 506785815 **Periodicidade:** **Periodo:**

Código	Descrição	Tipo	Grau
01.1	**Previsões iniciais**		
01.1.05.10	Rendas	A	5
01.1.05.10.99	Outros	A	7
01.1.05.10.99.01	Rede de energia eléctrica	M	9
01.1.05.10.99.02	Parques eólicos	M	9
01.1.05.10.99.03	Actividade termal	M	9
01.1.05.10.99.99	Outros	M	9
01.1.05.11	Activos incorpóreos	M	5
01.1.06	Transferências correntes	A	3
01.1.06.01	Sociedades e quase-sociedades não financeiras	A	5
01.1.06.01.01	Públicas	A	7
01.1.06.01.01.02	Empresas públicas municipais e intermunicipais	M	9
01.1.06.01.01.99	Outras	M	9
01.1.06.01.02	Privadas	M	7
01.1.06.02	Sociedades financeiras	A	5
01.1.06.02.01	Bancos e outras instituições financeiras	M	7
01.1.06.03	Administração central	A	5
01.1.06.03.01	Estado	A	7
01.1.06.03.01.01	Fundo de Equilibrio Financeiro	M	9
01.1.06.03.01.02	Fundo Social Municipal	M	9
01.1.06.03.01.03	Participação fixa no IRS	M	9
01.1.06.03.01.06	Transferências de Competências - Lei n.º 50/2018	M	9
01.1.06.03.01.99	Outras	M	9
01.1.06.03.06	Estado-Particip.comunit.projectos co-financiados	M	7
01.1.06.03.07	Serviços e fundos autónomos	A	7
01.1.06.03.07.01	Transferências de Competências - Lei n.º 50/2018	M	9
01.1.06.03.07.99	Outras	M	9
01.1.06.03.09	Serv.fund.autón.-Subsist.prot.famíl.polít.act.EFP	M	7
01.1.06.05	Administração local	A	5
01.1.06.05.01	Continente	A	7
01.1.06.05.01.01	Municípios	M	9
01.1.06.06	Segurança social	A	5
01.1.06.06.01	Sistemas de solidariedade e segurança social	M	7
01.1.06.07	Instituições sem fins lucrativos	A	5
01.1.06.07.01	Instituições sem fins lucrativos	M	7
01.1.06.08	Famílias	A	5
01.1.06.08.01	Famílias	M	7
01.1.07	Venda de bens e serviços correntes	A	3
01.1.07.01	Venda de bens	A	5
01.1.07.01.01	Material de escritório	M	7
01.1.07.01.02	Livros e documentação técnica	M	7
01.1.07.01.03	Publicações e impressos	M	7
01.1.07.01.10	Desperdícios, resíduos e refugos	A	7
01.1.07.01.10.99	Outros	M	9
01.1.07.01.11	Produtos acabados e intermédios	A	7
01.1.07.01.11.02	Água	M	9
01.1.07.01.99	Outros	M	7
01.1.07.02	Serviços	A	5
01.1.07.02.01	Aluguer de espaços e equipamentos	M	7
01.1.07.02.03	Vistorias e ensaios	M	7
01.1.07.02.06	Reparações	M	7
01.1.07.02.08	Serv.sociais,recreativos,culturais e de desporto	A	7
01.1.07.02.08.01	Serviços sociais	A	9
01.1.07.02.08.01.01	Universidade Sénior	M	11
01.1.07.02.08.01.99	Outros	M	11
01.1.07.02.08.02	Serviços recreativos	A	9
01.1.07.02.08.02.99	Outros	M	11
01.1.07.02.08.03	Serviços culturais	A	9

Município de São Pedro do Sul

NIF da Entidade: 506785815 **Periodicidade:** **Periodo:**

Código	Descrição	Tipo	Grau
01.1	**Previsões iniciais**		
01.1.07.02.08.03.02	Cine-Teatro	M	11
01.1.07.02.08.03.99	Outros	M	11
01.1.07.02.08.04	Serviços desportivos	M	9
01.1.07.02.09	Serviços específicos das autarquias	A	7
01.1.07.02.09.01	Saneamento	M	9
01.1.07.02.09.02	Resíduos sólidos	M	9
01.1.07.02.09.03	Transportes colectivos de pessoas e mercadorias	A	9
01.1.07.02.09.03.02	Transportes escolares	M	11
01.1.07.02.09.03.03	Transporte de pessoas e mercadorias	M	11
01.1.07.02.09.03.99	Outros	M	11
01.1.07.02.09.04	Trabalhos por conta de particulares	M	9
01.1.07.02.09.05	Cemitérios	M	9
01.1.07.02.09.06	Mercados e feiras	M	9
01.1.07.02.09.07	Parques de estacionamento	M	9
01.1.07.02.09.99	Outros	M	9
01.1.07.02.99	Outros	A	7
01.1.07.02.99.02	Encargos de cobrança de receitas	M	9
01.1.07.02.99.99	Outros	M	9
01.1.07.03	Rendas	A	5
01.1.07.03.01	Habitações	M	7
01.1.07.03.02	Edifícios	M	7
01.1.07.03.99	Outras	M	7
01.1.08	Outras receitas correntes	A	3
01.1.08.01	Outras	A	5
01.1.08.01.99	Outras	A	7
01.1.08.01.99.01	Indemniz.por deterior,roubo extravio bens patrim.	M	9
01.1.08.01.99.02	Indem.estrag.prov.outrém viat.outr.equip.aut.local	M	9
01.1.08.01.99.03	IVA reembolsado	M	9
01.1.08.01.99.04	IVA Inversão da liquidação	M	9
01.1.08.01.99.99	Diversas	M	9
01.1.09	Venda de bens de investimento	A	3
01.1.09.01	Terrenos	A	5
01.1.09.01.01	Sociedades e quase-sociedades não financeiras	M	7
01.1.09.01.09	Instituições sem fins lucrativos	M	7
01.1.09.01.10	Famílias	M	7
01.1.09.02	Habitações	A	5
01.1.09.02.01	Sociedades e quase-sociedades não financeiras	M	7
01.1.09.02.10	Famílias	M	7
01.1.09.03	Edifícios	A	5
01.1.09.03.01	Sociedades e quase-sociedades não financeiras	M	7
01.1.09.03.09	Instituições sem fins lucrativos	M	7
01.1.09.03.10	Famílias	M	7
01.1.09.04	Outros bens de investimento	A	5
01.1.09.04.01	Sociedades e quase-sociedades não financeiras	A	7
01.1.09.04.01.01	Equipamento de transporte	M	9
01.1.09.04.01.02	Maquinaria e equipamento	M	9
01.1.09.04.01.03	Outros	M	9
01.1.09.04.09	Instituições sem fins lucrativos	A	7
01.1.09.04.09.01	Equipamento de transporte	M	9
01.1.09.04.09.02	Maquinaria e equipamento	M	9
01.1.09.04.09.03	Outros	M	9
01.1.09.04.10	Famílias	A	7
01.1.09.04.10.01	Equipamento de transporte	M	9
01.1.09.04.10.02	Maquinaria e equipamento	M	9
01.1.09.04.10.03	Outros	M	9
01.1.10	Transferências de capital	A	3
01.1.10.01	Sociedades e quase-sociedades não financeiras	A	5

Município de São Pedro do Sul

NIF da Entidade: 506785815 **Periodicidade:** **Periodo:**

Código	Descrição	Tipo	Grau
01.1	**Previsões iniciais**		
01.1.10.01.01	Públicas	A	7
01.1.10.01.01.02	Empresas públicas municipais e intermunicipais	M	9
01.1.10.01.01.99	Outras	M	9
01.1.10.01.02	Privadas	M	7
01.1.10.02	Sociedades financeiras	A	5
01.1.10.02.01	Bancos e outras instituições financeiras	M	7
01.1.10.03	Administração central	A	5
01.1.10.03.01	Estado	A	7
01.1.10.03.01.01	Fundo de Equilibrio Financeiro	M	9
01.1.10.03.01.04	Cooperação Técnica e Financeira	M	9
01.1.10.03.01.05	Art. 35º, n.º3 da Lei n.º 73/2013	M	9
01.1.10.03.01.06	Transferências de Competências - Lei n.º 50/2018	M	9
01.1.10.03.01.99	Outras	M	9
01.1.10.03.07	Estado-Particip.comunitária project.co-financiados	M	7
01.1.10.03.08	Serviços e fundos autónomos	A	7
01.1.10.03.08.01	Transferências de Competências - Lei n. 50/2018	M	9
01.1.10.03.08.99	Outras	M	9
01.1.10.05	Administração local	A	5
01.1.10.05.01	Continente	A	7
01.1.10.05.01.01	Municípios	M	9
01.1.10.06	Segurança Social	A	5
01.1.10.06.01	Sistema de solidariedade e segurança social	M	7
01.1.10.07	Instituições sem fins lucrativos	A	5
01.1.10.07.01	Instituições sem fins lucrativos	M	7
01.1.10.08	Familias	A	5
01.1.10.08.01	Familias	M	7
01.1.11	Activos financeiros	A	3
01.1.11.08	Acções e outras participações	A	5
01.1.11.08.01	Sociedades e quase-sociedades não financeiras	M	7
01.1.11.08.02	Sociedades financeiras	M	7
01.1.11.09	Unidades de participação	A	5
01.1.11.09.01	Sociedades e quase-sociedades não financeiras	M	7
01.1.11.09.03	Admin.Pública-Admin.central-Estado	M	7
01.1.12	Passivos financeiros	A	3
01.1.12.06	Empréstimos a médio e longo prazos	A	5
01.1.12.06.03	Admin.Pública-Admin.central-Estado	M	7
01.1.13	Outras receitas de capital	A	3
01.1.13.01	Outras	A	5
01.1.13.01.99	Outras	M	7
01.1.15	Reposições não abatidas nos pagamentos	A	3
01.1.15.01	Reposições não abatidas nos pagamentos	A	5
01.1.15.01.01	Reposições não abatidas nos pagamentos	M	7
01.2	**Previsões corrigidas**		
01.2	Previsões corrigidas	A	2
01.2.01	Impostos directos	A	3
01.2.01.02	Outros	A	5
01.2.01.02.02	Imposto municipal sobre imóveis	M	7
01.2.01.02.03	Imposto único de circulação	M	7
01.2.01.02.04	Imposto municipal sobre transm. onerosas imóveis	M	7
01.2.01.02.05	Derrama	M	7
01.2.01.02.99	Impostos directos diversos	M	7
01.2.02	Impostos indirectos	A	3
01.2.02.02	Outros	A	5
01.2.02.02.06	Impostos indirectos específicos das autarq.locais	A	7
01.2.02.02.06.01	Mercados e feiras	M	9
01.2.02.02.06.02	Loteamentos e obras	M	9
01.2.02.02.06.03	Ocupação da via pública	M	9

Município de São Pedro do Sul

NIF da Entidade: 506785815 **Periodicidade:** **Periodo:**

Código	Descrição	Tipo	Grau
01.2	**Previsões corrigidas**		
01.2.02.02.06.04	Canídeos	M	9
01.2.02.02.06.05	Publicidade	M	9
01.2.02.02.06.06	Saneamento	M	9
01.2.02.02.06.07	Utilização da rede viária municipal	M	9
01.2.02.02.06.99	Outros	A	9
01.2.02.02.06.99.01	Taxa municipal de direitos de passagem	M	11
01.2.02.02.06.99.02	Taxa de depósito da ficha técnica da habitação	M	11
01.2.02.02.06.99.99	Outros	M	11
01.2.04	Taxas, multas e outras penalidades	A	3
01.2.04.01	Taxas	A	5
01.2.04.01.23	Taxas específicas das autarquias locais	A	7
01.2.04.01.23.01	Mercados e feiras	M	9
01.2.04.01.23.02	Loteamentos e obras	M	9
01.2.04.01.23.03	Ocupação da via pública	M	9
01.2.04.01.23.04	Animais	M	9
01.2.04.01.23.05	Caça e pesca	M	9
01.2.04.01.23.06	Saneamento	A	9
01.2.04.01.23.06.01	Ligação	M	11
01.2.04.01.23.06.02	Conservação	M	11
01.2.04.01.23.07	Arrendamento urbano	M	9
01.2.04.01.23.08	Taxa municipal de direitos de passagem	M	9
01.2.04.01.23.99	Outras	A	9
01.2.04.01.23.99.01	Taxa de depósito da ficha técnica da habitação	M	11
01.2.04.01.23.99.02	Taxa pela emissão do certificado de registo	M	11
01.2.04.01.23.99.06	Publicidade	M	11
01.2.04.01.23.99.07	Utilização da rede viária municipal	M	11
01.2.04.01.23.99.09	Cemitérios	M	11
01.2.04.01.23.99.99	Outras	M	11
01.2.04.02	Multas e outras penalidades	A	5
01.2.04.02.01	Juros de mora	M	7
01.2.04.02.02	Juros compensatórios	M	7
01.2.04.02.04	Coimas e penalidades por contra-ordenações	M	7
01.2.04.02.99	Multas e penalidades diversas	M	7
01.2.05	Rendimentos da propriedade	A	3
01.2.05.02	Juros-Sociedades financeiras	A	5
01.2.05.02.01	Bancos e outras instituições financeiras	M	7
01.2.05.03	Juros-Administrações Públicas	A	5
01.2.05.03.01	Administração central-Estado	M	7
01.2.05.03.04	Administração local-Continente	M	7
01.2.05.05	Juros-Famílias	M	5
01.2.05.07	Dividend.partic.lucros socied.quase-soc.nãofinanc.	A	5
01.2.05.07.03	Empresas privadas	M	7
01.2.05.07.99	Outras	M	7
01.2.05.09	Participações nos lucros de administ. públicas	A	5
01.2.05.09.99	Outras	M	7
01.2.05.10	Rendas	A	5
01.2.05.10.99	Outros	A	7
01.2.05.10.99.01	Rede de energia eléctrica	M	9
01.2.05.10.99.02	Parques eólicos	M	9
01.2.05.10.99.03	Actividade termal	M	9
01.2.05.10.99.99	Outros	M	9
01.2.05.11	Activos incorpóreos	M	5
01.2.06	Transferências correntes	A	3
01.2.06.01	Sociedades e quase-sociedades não financeiras	A	5
01.2.06.01.01	Públicas	A	7
01.2.06.01.01.02	Empresas públicas municipais e intermunicipais	M	9
01.2.06.01.01.99	Outras	M	9

Município de São Pedro do Sul

NIF da Entidade: 506785815 **Periodicidade:** **Periodo:**

Código	Descrição	Tipo	Grau
01.2	**Previsões corrigidas**		
01.2.06.01.02	Privadas	M	7
01.2.06.02	Sociedades financeiras	A	5
01.2.06.02.01	Bancos e outras instituições financeiras	M	7
01.2.06.03	Administração central	A	5
01.2.06.03.01	Estado	A	7
01.2.06.03.01.01	Fundo de Equilibrio Financeiro	M	9
01.2.06.03.01.02	Fundo Social Municipal	M	9
01.2.06.03.01.03	Participação fixa no IRS	M	9
01.2.06.03.01.06	Transferências de Competências - Lei n.º 50/2018	M	9
01.2.06.03.01.07	Particiapção no IVA-art. 26º-A da Lei n.º 73/2013	M	9
01.2.06.03.01.99	Outras	M	9
01.2.06.03.06	Estado-Particip.comunit.projectos co-financiados	M	7
01.2.06.03.07	Serviços e fundos autónomos	A	7
01.2.06.03.07.01	Transferências de Competências - Lei n.º 50/2018	M	9
01.2.06.03.07.99	Outras	M	9
01.2.06.03.09	Serv.fund.autón.-Subsist.prot.famíl.polít.act.EFP	M	7
01.2.06.05	Administração local	A	5
01.2.06.05.01	Continente	A	7
01.2.06.05.01.01	Municípios	M	9
01.2.06.06	Segurança social	A	5
01.2.06.06.01	Sistemas de solidariedade e segurança social	M	7
01.2.06.07	Instituições sem fins lucrativos	A	5
01.2.06.07.01	Instituições sem fins lucrativos	M	7
01.2.06.08	Famílias	A	5
01.2.06.08.01	Famílias	M	7
01.2.07	Venda de bens e serviços correntes	A	3
01.2.07.01	Venda de bens	A	5
01.2.07.01.01	Material de escritório	M	7
01.2.07.01.02	Livros e documentação técnica	M	7
01.2.07.01.03	Publicações e impressos	M	7
01.2.07.01.10	Desperdícios, resíduos e refugos	A	7
01.2.07.01.10.99	Outros	M	9
01.2.07.01.11	Produtos acabados e intermédios	A	7
01.2.07.01.11.02	Água	M	9
01.2.07.01.99	Outros	M	7
01.2.07.02	Serviços	A	5
01.2.07.02.01	Aluguer de espaços e equipamentos	M	7
01.2.07.02.03	Vistorias e ensaios	M	7
01.2.07.02.06	Reparações	M	7
01.2.07.02.08	Serv.sociais,recreativos,culturais e de desporto	A	7
01.2.07.02.08.01	Serviços sociais	A	9
01.2.07.02.08.01.01	Universidade Sénior	M	11
01.2.07.02.08.01.99	Outros	M	11
01.2.07.02.08.02	Serviços recreativos	A	9
01.2.07.02.08.02.99	Outros	M	11
01.2.07.02.08.03	Serviços culturais	A	9
01.2.07.02.08.03.02	Cine-Teatro	M	11
01.2.07.02.08.03.99	Outros	M	11
01.2.07.02.08.04	Serviços desportivos	M	9
01.2.07.02.09	Serviços específicos das autarquias	A	7
01.2.07.02.09.01	Saneamento	M	9
01.2.07.02.09.02	Resíduos sólidos	M	9
01.2.07.02.09.03	Transportes colectivos de pessoas e mercadorias	A	9
01.2.07.02.09.03.02	Transportes escolares	M	11
01.2.07.02.09.03.03	Transporte de pessoas e mercadorias	M	11
01.2.07.02.09.03.99	Outros	M	11
01.2.07.02.09.04	Trabalhos por conta de particulares	M	9

Município de São Pedro do Sul

NIF da Entidade: 506785815 **Periodicidade:** **Periodo:**

Código	Descrição	Tipo	Grau
01.2	**Previsões corrigidas**		
01.2.07.02.09.05	Cemitérios	M	9
01.2.07.02.09.06	Mercados e feiras	M	9
01.2.07.02.09.07	Parques de estacionamento	M	9
01.2.07.02.09.99	Outros	M	9
01.2.07.02.99	Outros	A	7
01.2.07.02.99.02	Encargos de cobrança de receitas	M	9
01.2.07.02.99.99	Outros	M	9
01.2.07.03	Rendas	A	5
01.2.07.03.01	Habitações	M	7
01.2.07.03.02	Edifícios	M	7
01.2.07.03.99	Outras	M	7
01.2.08	Outras receitas correntes	A	3
01.2.08.01	Outras	A	5
01.2.08.01.99	Outras	A	7
01.2.08.01.99.01	Indemniz.por deterior,roubo extravio bens patrim.	M	9
01.2.08.01.99.02	Indem.estrag.prov.outrém viat.outr.equip.aut.local	M	9
01.2.08.01.99.03	IVA reembolsado	M	9
01.2.08.01.99.04	IVA Inversão da liquidação	M	9
01.2.08.01.99.99	Diversas	M	9
01.2.09	Venda de bens de investimento	A	3
01.2.09.01	Terrenos	A	5
01.2.09.01.01	Sociedades e quase-sociedades não financeiras	M	7
01.2.09.01.09	Instituições sem fins lucrativos	M	7
01.2.09.01.10	Famílias	M	7
01.2.09.02	Habitações	A	5
01.2.09.02.01	Sociedades e quase-sociedades não financeiras	M	7
01.2.09.02.10	Famílias	M	7
01.2.09.03	Edifícios	A	5
01.2.09.03.01	Sociedades e quase-sociedades não financeiras	M	7
01.2.09.03.09	Instituições sem fins lucrativos	M	7
01.2.09.03.10	Famílias	M	7
01.2.09.04	Outros bens de investimento	A	5
01.2.09.04.01	Sociedades e quase-sociedades não financeiras	A	7
01.2.09.04.01.01	Equipamento de transporte	M	9
01.2.09.04.01.02	Maquinaria e equipamento	M	9
01.2.09.04.01.03	Outros	M	9
01.2.09.04.09	Instituições sem fins lucrativos	A	7
01.2.09.04.09.01	Equipamento de transporte	M	9
01.2.09.04.09.02	Maquinaria e equipamento	M	9
01.2.09.04.09.03	Outros	M	9
01.2.09.04.10	Famílias	A	7
01.2.09.04.10.01	Equipamento de transporte	M	9
01.2.09.04.10.02	Maquinaria e equipamento	M	9
01.2.09.04.10.03	Outros	M	9
01.2.10	Transferências de capital	A	3
01.2.10.01	Sociedades e quase-sociedades não financeiras	A	5
01.2.10.01.01	Públicas	A	7
01.2.10.01.01.02	Empresas públicas municipais e intermunicipais	M	9
01.2.10.01.01.99	Outras	M	9
01.2.10.01.02	Privadas	M	7
01.2.10.02	Sociedades financeiras	A	5
01.2.10.02.01	Bancos e outras instituições financeiras	M	7
01.2.10.03	Administração central	A	5
01.2.10.03.01	Estado	A	7
01.2.10.03.01.01	Fundo de Equilibrio Financeiro	M	9
01.2.10.03.01.04	Cooperação Técnica e Financeira	M	9
01.2.10.03.01.05	Art. 35º, n.º3 da Lei n.º 73/2013	M	9

Município de São Pedro do Sul

NIF da Entidade: 506785815 **Periodicidade:** **Periodo:**

Código	Descrição	Tipo	Grau
01.2	**Previsões corrigidas**		
01.2.10.03.01.06	Transferências de Competências - Lei n.º 50/2018	M	9
01.2.10.03.01.99	Outras	M	9
01.2.10.03.07	Estado-Particip.comunitária project.co-financiados	M	7
01.2.10.03.08	Serviços e fundos autónomos	A	7
01.2.10.03.08.01	Transferências de Competências - Lei n. 50/2018	M	9
01.2.10.03.08.99	Outras	M	9
01.2.10.05	Administração local	A	5
01.2.10.05.01	Continente	A	7
01.2.10.05.01.01	Municípios	M	9
01.2.10.06	Segurança Social	A	5
01.2.10.06.01	Sistema de solidariedade e segurança social	M	7
01.2.10.07	Instituições sem fins lucrativos	A	5
01.2.10.07.01	Instituições sem fins lucrativos	M	7
01.2.10.08	Familias	A	5
01.2.10.08.01	Familias	M	7
01.2.11	Activos financeiros	A	3
01.2.11.08	Acções e outras participações	A	5
01.2.11.08.01	Sociedades e quase-sociedades não financeiras	M	7
01.2.11.08.02	Sociedades financeiras	M	7
01.2.11.09	Unidades de participação	A	5
01.2.11.09.01	Sociedades e quase-sociedades não financeiras	M	7
01.2.11.09.03	Admin.Pública-Admin.central-Estado	M	7
01.2.12	Passivos financeiros	A	3
01.2.12.06	Empréstimos a médio e longo prazos	A	5
01.2.12.06.02	Sociedades financeiras	M	7
01.2.12.06.03	Admin.Pública-Admin.central-Estado	M	7
01.2.13	Outras receitas de capital	A	3
01.2.13.01	Outras	A	5
01.2.13.01.99	Outras	M	7
01.2.15	Reposições não abatidas nos pagamentos	A	3
01.2.15.01	Reposições não abatidas nos pagamentos	A	5
01.2.15.01.01	Reposições não abatidas nos pagamentos	M	7
01.2.16	Saldo da gerência anterior	A	3
01.2.16.01	Saldo orçamental	A	5
01.2.16.01.01	Na posse do serviço	M	7
01.3	**Alterações orçamentais**		
01.3	Alterações orçamentais	A	2
01.3.1	**Reforços**		
01.3.1	Reforços	A	3
01.3.1.1	**Reforços em previsões corrigidas**		
01.3.1.1	Reforços em previsões corrigidas	A	4
01.3.1.1.02	Impostos indirectos	A	5
01.3.1.1.02.02	Outros	A	7
01.3.1.1.02.02.06	Impostos indirectos específicos das autarq.locais	A	9
01.3.1.1.02.02.06.02	Loteamentos e obras	M	11
01.3.1.1.02.02.06.03	Ocupação da via pública	M	11
01.3.1.1.02.02.06.05	Publicidade	M	11
01.3.1.1.02.02.06.99	Outros	A	11
01.3.1.1.02.02.06.99.99	Outros	M	13
01.3.1.1.04	Taxas, multas e outras penalidades	A	5
01.3.1.1.04.01	Taxas	A	7
01.3.1.1.04.01.23	Taxas específicas das autarquias locais	A	9
01.3.1.1.04.01.23.01	Mercados e feiras	M	11
01.3.1.1.04.01.23.02	Loteamentos e obras	M	11
01.3.1.1.04.01.23.03	Ocupação da via pública	M	11
01.3.1.1.04.01.23.04	Animais	M	11

Município de São Pedro do Sul

NIF da Entidade: 506785815 **Periodicidade:** **Periodo:**

Código	Descrição	Tipo	Grau
01.3.1.1	**Reforços em previsões corrigidas**		
01.3.1.1.04.01.23.06	Saneamento	A	11
01.3.1.1.04.01.23.06.02	Conservação	M	13
01.3.1.1.04.01.23.08	Taxa municipal de direitos de passagem	M	11
01.3.1.1.04.01.23.99	Outras	A	11
01.3.1.1.04.01.23.99.01	Taxa de depósito da ficha técnica da habitação	M	13
01.3.1.1.04.01.23.99.06	Publicidade	M	13
01.3.1.1.04.01.23.99.07	Utilização da rede viária municipal	M	13
01.3.1.1.04.01.23.99.09	Cemitérios	M	13
01.3.1.1.04.01.23.99.99	Outras	M	13
01.3.1.1.04.02	Multas e outras penalidades	A	7
01.3.1.1.04.02.01	Juros de mora	M	9
01.3.1.1.04.02.99	Multas e penalidades diversas	M	9
01.3.1.1.06	Transferências correntes	A	5
01.3.1.1.06.01	Sociedades e quase-sociedades não financeiras	A	7
01.3.1.1.06.01.01	Públicas	A	9
01.3.1.1.06.01.01.99	Outras	M	11
01.3.1.1.06.03	Administração central	A	7
01.3.1.1.06.03.01	Estado	A	9
01.3.1.1.06.03.01.07	Particiapção no IVA-art. 26º-A da Lei n.º 73/2013	M	11
01.3.1.1.06.03.07	Serviços e fundos autónomos	A	9
01.3.1.1.06.03.07.01	Transferências de Competências - Lei n.º 50/2018	M	11
01.3.1.1.07	Venda de bens e serviços correntes	A	5
01.3.1.1.07.02	Serviços	A	7
01.3.1.1.07.02.08	Serv.sociais,recreativos,culturais e de desporto	A	9
01.3.1.1.07.02.08.04	Serviços desportivos	M	11
01.3.1.1.07.02.09	Serviços específicos das autarquias	A	9
01.3.1.1.07.02.09.04	Trabalhos por conta de particulares	M	11
01.3.1.1.07.02.09.05	Cemitérios	M	11
01.3.1.1.07.03	Rendas	A	7
01.3.1.1.07.03.99	Outras	M	9
01.3.1.1.08	Outras receitas correntes	A	5
01.3.1.1.08.01	Outras	A	7
01.3.1.1.08.01.99	Outras	A	9
01.3.1.1.08.01.99.01	Indemniz.por deterior,roubo extravio bens patrim.	M	11
01.3.1.1.08.01.99.99	Diversas	M	11
01.3.1.1.09	Venda de bens de investimento	A	5
01.3.1.1.09.01	Terrenos	A	7
01.3.1.1.09.01.01	Sociedades e quase-sociedades não financeiras	M	9
01.3.1.1.09.01.10	Famílias	M	9
01.3.1.1.09.04	Outros bens de investimento	A	7
01.3.1.1.09.04.01	Sociedades e quase-sociedades não financeiras	A	9
01.3.1.1.09.04.01.03	Outros	M	11
01.3.1.1.09.04.10	Famílias	A	9
01.3.1.1.09.04.10.01	Equipamento de transporte	M	11
01.3.1.1.09.04.10.03	Outros	M	11
01.3.1.1.10	Transferências de capital	A	5
01.3.1.1.10.03	Administração central	A	7
01.3.1.1.10.03.01	Estado	A	9
01.3.1.1.10.03.01.05	Art. 35º, n.º3 da Lei n.º 73/2013	M	11
01.3.1.1.10.03.07	Estado-Particip.comunitária project.co-financiados	M	9
01.3.1.1.10.05	Administração local	A	7
01.3.1.1.10.05.01	Continente	A	9
01.3.1.1.10.05.01.01	Municípios	M	11
01.3.1.1.12	Passivos financeiros	A	5
01.3.1.1.12.06	Empréstimos a médio e longo prazos	A	7
01.3.1.1.12.06.02	Sociedades financeiras	M	9
01.3.1.1.13	Outras receitas de capital	A	5

Município de São Pedro do Sul

NIF da Entidade: 506785815 **Periodicidade:** **Periodo:**

Código	Descrição	Tipo	Grau
01.3.1.1	**Reforços em previsões corrigidas**		
01.3.1.1.13.01	Outras	A	7
01.3.1.1.13.01.99	Outras	M	9
01.3.1.1.15	Reposições não abatidas nos pagamentos	A	5
01.3.1.1.15.01	Reposições não abatidas nos pagamentos	A	7
01.3.1.1.15.01.01	Reposições não abatidas nos pagamentos	M	9
01.3.1.1.16	Saldo da gerência anterior	A	5
01.3.1.1.16.01	Saldo orçamental	A	7
01.3.1.1.16.01.01	Na posse do serviço	M	9
01.3.1.2	**Reforços em previsões por liquidar**		
01.3.1.2	Reforços em previsões por liquidar	A	4
01.3.1.2.02	Impostos indirectos	A	5
01.3.1.2.02.02	Outros	A	7
01.3.1.2.02.02.06	Impostos indirectos específicos das autarq.locais	A	9
01.3.1.2.02.02.06.02	Loteamentos e obras	M	11
01.3.1.2.02.02.06.03	Ocupação da via pública	M	11
01.3.1.2.02.02.06.05	Publicidade	M	11
01.3.1.2.02.02.06.99	Outros	A	11
01.3.1.2.02.02.06.99.99	Outros	M	13
01.3.1.2.04	Taxas, multas e outras penalidades	A	5
01.3.1.2.04.01	Taxas	A	7
01.3.1.2.04.01.23	Taxas específicas das autarquias locais	A	9
01.3.1.2.04.01.23.01	Mercados e feiras	M	11
01.3.1.2.04.01.23.02	Loteamentos e obras	M	11
01.3.1.2.04.01.23.03	Ocupação da via pública	M	11
01.3.1.2.04.01.23.04	Animais	M	11
01.3.1.2.04.01.23.06	Saneamento	A	11
01.3.1.2.04.01.23.06.02	Conservação	M	13
01.3.1.2.04.01.23.08	Taxa municipal de direitos de passagem	M	11
01.3.1.2.04.01.23.99	Outras	A	11
01.3.1.2.04.01.23.99.01	Taxa de depósito da ficha técnica da habitação	M	13
01.3.1.2.04.01.23.99.06	Publicidade	M	13
01.3.1.2.04.01.23.99.07	Utilização da rede viária municipal	M	13
01.3.1.2.04.01.23.99.09	Cemitérios	M	13
01.3.1.2.04.01.23.99.99	Outras	M	13
01.3.1.2.04.02	Multas e outras penalidades	A	7
01.3.1.2.04.02.01	Juros de mora	M	9
01.3.1.2.04.02.99	Multas e penalidades diversas	M	9
01.3.1.2.06	Transferências correntes	A	5
01.3.1.2.06.01	Sociedades e quase-sociedades não financeiras	A	7
01.3.1.2.06.01.01	Públicas	A	9
01.3.1.2.06.01.01.99	Outras	M	11
01.3.1.2.06.03	Administração central	A	7
01.3.1.2.06.03.01	Estado	A	9
01.3.1.2.06.03.01.07	Particiapção no IVA-art. 26º-A da Lei n.º 73/2013	M	11
01.3.1.2.06.03.07	Serviços e fundos autónomos	A	9
01.3.1.2.06.03.07.01	Transferências de Competências - Lei n.º 50/2018	M	11
01.3.1.2.07	Venda de bens e serviços correntes	A	5
01.3.1.2.07.02	Serviços	A	7
01.3.1.2.07.02.08	Serv.sociais,recreativos,culturais e de desporto	A	9
01.3.1.2.07.02.08.04	Serviços desportivos	M	11
01.3.1.2.07.02.09	Serviços específicos das autarquias	A	9
01.3.1.2.07.02.09.04	Trabalhos por conta de particulares	M	11
01.3.1.2.07.02.09.05	Cemitérios	M	11
01.3.1.2.07.03	Rendas	A	7
01.3.1.2.07.03.99	Outras	M	9
01.3.1.2.08	Outras receitas correntes	A	5
01.3.1.2.08.01	Outras	A	7

Município de São Pedro do Sul

NIF da Entidade: 506785815 **Periodicidade:** **Periodo:**

Código	Descrição	Tipo	Grau
01.3.1.2	**Reforços em previsões por liquidar**		
01.3.1.2.08.01.99	Outras	A	9
01.3.1.2.08.01.99.01	Indemniz.por deterior,roubo extravio bens patrim.	M	11
01.3.1.2.08.01.99.99	Diversas	M	11
01.3.1.2.09	Venda de bens de investimento	A	5
01.3.1.2.09.01	Terrenos	A	7
01.3.1.2.09.01.01	Sociedades e quase-sociedades não financeiras	M	9
01.3.1.2.09.01.10	Famílias	M	9
01.3.1.2.09.04	Outros bens de investimento	A	7
01.3.1.2.09.04.01	Sociedades e quase-sociedades não financeiras	A	9
01.3.1.2.09.04.01.03	Outros	M	11
01.3.1.2.09.04.10	Famílias	A	9
01.3.1.2.09.04.10.01	Equipamento de transporte	M	11
01.3.1.2.09.04.10.03	Outros	M	11
01.3.1.2.10	Transferências de capital	A	5
01.3.1.2.10.03	Administração central	A	7
01.3.1.2.10.03.01	Estado	A	9
01.3.1.2.10.03.01.05	Art. 35º, n.º3 da Lei n.º 73/2013	M	11
01.3.1.2.10.03.07	Estado-Particip.comunitária project.co-financiados	M	9
01.3.1.2.10.05	Administração local	A	7
01.3.1.2.10.05.01	Continente	A	9
01.3.1.2.10.05.01.01	Municípios	M	11
01.3.1.2.12	Passivos financeiros	A	5
01.3.1.2.12.06	Empréstimos a médio e longo prazos	A	7
01.3.1.2.12.06.02	Sociedades financeiras	M	9
01.3.1.2.13	Outras receitas de capital	A	5
01.3.1.2.13.01	Outras	A	7
01.3.1.2.13.01.99	Outras	M	9
01.3.1.2.15	Reposições não abatidas nos pagamentos	A	5
01.3.1.2.15.01	Reposições não abatidas nos pagamentos	A	7
01.3.1.2.15.01.01	Reposições não abatidas nos pagamentos	M	9
01.3.1.2.16	Saldo da gerência anterior	A	5
01.3.1.2.16.01	Saldo orçamental	A	7
01.3.1.2.16.01.01	Na posse do serviço	M	9
01.3.2	**Anulações**		
01.3.2	Anulações	A	3
01.3.2.1	**Anulações em previsões corrigidas**		
01.3.2.1	Anulações em previsões corrigidas	A	4
01.3.2.1.02	Impostos indirectos	A	5
01.3.2.1.02.02	Outros	A	7
01.3.2.1.02.02.06	Impostos indirectos específicos das autarq.locais	A	9
01.3.2.1.02.02.06.01	Mercados e feiras	M	11
01.3.2.1.02.02.06.02	Loteamentos e obras	M	11
01.3.2.1.02.02.06.03	Ocupação da via pública	M	11
01.3.2.1.02.02.06.04	Canídeos	M	11
01.3.2.1.02.02.06.05	Publicidade	M	11
01.3.2.1.02.02.06.06	Saneamento	M	11
01.3.2.1.02.02.06.07	Utilização da rede viária municipal	M	11
01.3.2.1.02.02.06.99	Outros	A	11
01.3.2.1.02.02.06.99.01	Taxa municipal de direitos de passagem	M	13
01.3.2.1.02.02.06.99.02	Taxa de depósito da ficha técnica da habitação	M	13
01.3.2.1.02.02.06.99.99	Outros	M	13
01.3.2.1.05	Rendimentos da propriedade	A	5
01.3.2.1.05.10	Rendas	A	7
01.3.2.1.05.10.99	Outros	A	9
01.3.2.1.05.10.99.02	Parques eólicos	M	11
01.3.2.1.06	Transferências correntes	A	5

Município de São Pedro do Sul

NIF da Entidade: 506785815 **Periodicidade:** **Periodo:**

Código	Descrição	Tipo	Grau
01.3.2.1	**Anulações em previsões corrigidas**		
01.3.2.1.06.03	Administração central	A	7
01.3.2.1.06.03.06	Estado-Particip.comunit.projectos co-financiados	M	9
01.3.2.1.07	Venda de bens e serviços correntes	A	5
01.3.2.1.07.02	Serviços	A	7
01.3.2.1.07.02.09	Serviços específicos das autarquias	A	9
01.3.2.1.07.02.09.05	Cemitérios	M	11
01.3.2.1.07.03	Rendas	A	7
01.3.2.1.07.03.02	Edifícios	M	9
01.3.2.1.10	Transferências de capital	A	5
01.3.2.1.10.03	Administração central	A	7
01.3.2.1.10.03.07	Estado-Particip.comunitária project.co-financiados	M	9
01.3.2.1.10.03.08	Serviços e fundos autónomos	A	9
01.3.2.1.10.03.08.99	Outras	M	11
01.3.2.2	**Anulações em previsões por liquidar**		
01.3.2.2	Anulações em previsões por liquidar	A	4
01.3.2.2.02	Impostos indirectos	A	5
01.3.2.2.02.02	Outros	A	7
01.3.2.2.02.02.06	Impostos indirectos específicos das autarq.locais	A	9
01.3.2.2.02.02.06.01	Mercados e feiras	M	11
01.3.2.2.02.02.06.02	Loteamentos e obras	M	11
01.3.2.2.02.02.06.03	Ocupação da via pública	M	11
01.3.2.2.02.02.06.04	Canídeos	M	11
01.3.2.2.02.02.06.05	Publicidade	M	11
01.3.2.2.02.02.06.06	Saneamento	M	11
01.3.2.2.02.02.06.07	Utilização da rede viária municipal	M	11
01.3.2.2.02.02.06.99	Outros	A	11
01.3.2.2.02.02.06.99.01	Taxa municipal de direitos de passagem	M	13
01.3.2.2.02.02.06.99.02	Taxa de depósito da ficha técnica da habitação	M	13
01.3.2.2.02.02.06.99.99	Outros	M	13
01.3.2.2.05	Rendimentos da propriedade	A	5
01.3.2.2.05.10	Rendas	A	7
01.3.2.2.05.10.99	Outros	A	9
01.3.2.2.05.10.99.02	Parques eólicos	M	11
01.3.2.2.06	Transferências correntes	A	5
01.3.2.2.06.03	Administração central	A	7
01.3.2.2.06.03.06	Estado-Particip.comunit.projectos co-financiados	M	9
01.3.2.2.07	Venda de bens e serviços correntes	A	5
01.3.2.2.07.02	Serviços	A	7
01.3.2.2.07.02.09	Serviços específicos das autarquias	A	9
01.3.2.2.07.02.09.05	Cemitérios	M	11
01.3.2.2.07.03	Rendas	A	7
01.3.2.2.07.03.02	Edifícios	M	9
01.3.2.2.10	Transferências de capital	A	5
01.3.2.2.10.03	Administração central	A	7
01.3.2.2.10.03.07	Estado-Particip.comunitária project.co-financiados	M	9
01.3.2.2.10.03.08	Serviços e fundos autónomos	A	9
01.3.2.2.10.03.08.99	Outras	M	11
01.3.3	**Créditos especiais**		
01.3.3	Créditos especiais	A	3
01.3.3.1	**Créditos especiais em previsões corrigidas**		
01.3.3.1	Créditos especiais em previsões corrigidas	M	4
01.3.3.2	**Créditos especiais em previsões por liquidar**		
01.3.3.2	Créditos especiais em previsões por liquidar	M	4
01.4	**Previsões por liquidar**		
01.4	Previsões por liquidar	A	2

Município de São Pedro do Sul

NIF da Entidade: 506785815 **Periodicidade:** **Periodo:**

Código	Descrição	Tipo	Grau
01.4	**Previsões por liquidar**		
01.4.01	Impostos directos	A	3
01.4.01.02	Outros	A	5
01.4.01.02.02	Imposto municipal sobre imóveis	M	7
01.4.01.02.03	Imposto único de circulação	M	7
01.4.01.02.04	Imposto municipal sobre transm. onerosas imóveis	M	7
01.4.01.02.05	Derrama	M	7
01.4.01.02.99	Impostos directos diversos	M	7
01.4.02	Impostos indirectos	A	3
01.4.02.02	Outros	A	5
01.4.02.02.06	Impostos indirectos específicos das autarq.locais	A	7
01.4.02.02.06.01	Mercados e feiras	M	9
01.4.02.02.06.02	Loteamentos e obras	M	9
01.4.02.02.06.03	Ocupação da via pública	M	9
01.4.02.02.06.04	Canídeos	M	9
01.4.02.02.06.05	Publicidade	M	9
01.4.02.02.06.06	Saneamento	M	9
01.4.02.02.06.07	Utilização da rede viária municipal	M	9
01.4.02.02.06.99	Outros	A	9
01.4.02.02.06.99.01	Taxa municipal de direitos de passagem	M	11
01.4.02.02.06.99.02	Taxa de depósito da ficha técnica da habitação	M	11
01.4.02.02.06.99.99	Outros	M	11
01.4.04	Taxas, multas e outras penalidades	A	3
01.4.04.01	Taxas	A	5
01.4.04.01.23	Taxas específicas das autarquias locais	A	7
01.4.04.01.23.01	Mercados e feiras	M	9
01.4.04.01.23.02	Loteamentos e obras	M	9
01.4.04.01.23.03	Ocupação da via pública	M	9
01.4.04.01.23.04	Animais	M	9
01.4.04.01.23.05	Caça e pesca	M	9
01.4.04.01.23.06	Saneamento	A	9
01.4.04.01.23.06.01	Ligação	M	11
01.4.04.01.23.06.02	Conservação	M	11
01.4.04.01.23.07	Arrendamento urbano	M	9
01.4.04.01.23.08	Taxa municipal de direitos de passagem	M	9
01.4.04.01.23.99	Outras	A	9
01.4.04.01.23.99.01	Taxa de depósito da ficha técnica da habitação	M	11
01.4.04.01.23.99.02	Taxa pela emissão do certificado de registo	M	11
01.4.04.01.23.99.06	Publicidade	M	11
01.4.04.01.23.99.07	Utilização da rede viária municipal	M	11
01.4.04.01.23.99.09	Cemitérios	M	11
01.4.04.01.23.99.99	Outras	M	11
01.4.04.02	Multas e outras penalidades	A	5
01.4.04.02.01	Juros de mora	M	7
01.4.04.02.02	Juros compensatórios	M	7
01.4.04.02.04	Coimas e penalidades por contra-ordenações	M	7
01.4.04.02.99	Multas e penalidades diversas	M	7
01.4.05	Rendimentos da propriedade	A	3
01.4.05.02	Juros-Sociedades financeiras	A	5
01.4.05.02.01	Bancos e outras instituições financeiras	M	7
01.4.05.03	Juros-Administrações Públicas	A	5
01.4.05.03.01	Administração central-Estado	M	7
01.4.05.03.04	Administração local-Continente	M	7
01.4.05.05	Juros-Famílias	M	5
01.4.05.07	Dividend.partic.lucros socied.quase-soc.nãofinanc.	A	5
01.4.05.07.03	Empresas privadas	M	7
01.4.05.07.99	Outras	M	7
01.4.05.09	Participações nos lucros de administ. públicas	A	5

Município de São Pedro do Sul

NIF da Entidade: 506785815 **Periodicidade:** **Periodo:**

Código	Descrição	Tipo	Grau
01.4	**Previsões por liquidar**		
01.4.05.09.99	Outras	M	7
01.4.05.10	Rendas	A	5
01.4.05.10.99	Outros	A	7
01.4.05.10.99.01	Rede de energia eléctrica	M	9
01.4.05.10.99.02	Parques eólicos	M	9
01.4.05.10.99.03	Actividade termal	M	9
01.4.05.10.99.99	Outros	M	9
01.4.05.11	Activos incorpóreos	M	5
01.4.06	Transferências correntes	A	3
01.4.06.01	Sociedades e quase-sociedades não financeiras	A	5
01.4.06.01.01	Públicas	A	7
01.4.06.01.01.02	Empresas públicas municipais e intermunicipais	M	9
01.4.06.01.01.99	Outras	M	9
01.4.06.01.02	Privadas	M	7
01.4.06.02	Sociedades financeiras	A	5
01.4.06.02.01	Bancos e outras instituições financeiras	M	7
01.4.06.03	Administração central	A	5
01.4.06.03.01	Estado	A	7
01.4.06.03.01.01	Fundo de Equilibrio Financeiro	M	9
01.4.06.03.01.02	Fundo Social Municipal	M	9
01.4.06.03.01.03	Participação fixa no IRS	M	9
01.4.06.03.01.06	Transferências de Competências - Lei n.º 50/2018	M	9
01.4.06.03.01.07	Particiapção no IVA-art. 26º-A da Lei n.º 73/2013	M	9
01.4.06.03.01.99	Outras	M	9
01.4.06.03.06	Estado-Particip.comunit.projectos co-financiados	M	7
01.4.06.03.07	Serviços e fundos autónomos	A	7
01.4.06.03.07.01	Transferências de Competências - Lei n.º 50/2018	M	9
01.4.06.03.07.99	Outras	M	9
01.4.06.03.09	Serv.fund.autón.-Subsist.prot.famíl.polít.act.EFP	M	7
01.4.06.05	Administração local	A	5
01.4.06.05.01	Continente	A	7
01.4.06.05.01.01	Municípios	M	9
01.4.06.06	Segurança social	A	5
01.4.06.06.01	Sistemas de solidariedade e segurança social	M	7
01.4.06.07	Instituições sem fins lucrativos	A	5
01.4.06.07.01	Instituições sem fins lucrativos	M	7
01.4.06.08	Famílias	A	5
01.4.06.08.01	Famílias	M	7
01.4.07	Venda de bens e serviços correntes	A	3
01.4.07.01	Venda de bens	A	5
01.4.07.01.01	Material de escritório	M	7
01.4.07.01.02	Livros e documentação técnica	M	7
01.4.07.01.03	Publicações e impressos	M	7
01.4.07.01.10	Desperdícios, resíduos e refugos	A	7
01.4.07.01.10.99	Outros	M	9
01.4.07.01.11	Produtos acabados e intermédios	A	7
01.4.07.01.11.02	Água	M	9
01.4.07.01.99	Outros	M	7
01.4.07.02	Serviços	A	5
01.4.07.02.01	Aluguer de espaços e equipamentos	M	7
01.4.07.02.03	Vistorias e ensaios	M	7
01.4.07.02.06	Reparações	M	7
01.4.07.02.08	Serv.sociais,recreativos,culturais e de desporto	A	7
01.4.07.02.08.01	Serviços sociais	A	9
01.4.07.02.08.01.01	Universidade Sénior	M	11
01.4.07.02.08.01.99	Outros	M	11
01.4.07.02.08.02	Serviços recreativos	A	9

Município de São Pedro do Sul

NIF da Entidade: 506785815 **Periodicidade:** **Periodo:**

Código	Descrição	Tipo	Grau
01.4	**Previsões por liquidar**		
01.4.07.02.08.02.99	Outros	M	11
01.4.07.02.08.03	Serviços culturais	A	9
01.4.07.02.08.03.02	Cine-Teatro	M	11
01.4.07.02.08.03.99	Outros	M	11
01.4.07.02.08.04	Serviços desportivos	M	9
01.4.07.02.09	Serviços específicos das autarquias	A	7
01.4.07.02.09.01	Saneamento	M	9
01.4.07.02.09.02	Resíduos sólidos	M	9
01.4.07.02.09.03	Transportes colectivos de pessoas e mercadorias	A	9
01.4.07.02.09.03.02	Transportes escolares	M	11
01.4.07.02.09.03.03	Transporte de pessoas e mercadorias	M	11
01.4.07.02.09.03.99	Outros	M	11
01.4.07.02.09.04	Trabalhos por conta de particulares	M	9
01.4.07.02.09.05	Cemitérios	M	9
01.4.07.02.09.06	Mercados e feiras	M	9
01.4.07.02.09.07	Parques de estacionamento	M	9
01.4.07.02.09.99	Outros	M	9
01.4.07.02.99	Outros	A	7
01.4.07.02.99.02	Encargos de cobrança de receitas	M	9
01.4.07.02.99.99	Outros	M	9
01.4.07.03	Rendas	A	5
01.4.07.03.01	Habitações	M	7
01.4.07.03.02	Edifícios	M	7
01.4.07.03.99	Outras	M	7
01.4.08	Outras receitas correntes	A	3
01.4.08.01	Outras	A	5
01.4.08.01.99	Outras	A	7
01.4.08.01.99.01	Indemniz.por deterior,roubo extravio bens patrim.	M	9
01.4.08.01.99.02	Indem.estrag.prov.outrém viat.outr.equip.aut.local	M	9
01.4.08.01.99.03	IVA reembolsado	M	9
01.4.08.01.99.04	IVA Inversão da liquidação	M	9
01.4.08.01.99.99	Diversas	M	9
01.4.09	Venda de bens de investimento	A	3
01.4.09.01	Terrenos	A	5
01.4.09.01.01	Sociedades e quase-sociedades não financeiras	M	7
01.4.09.01.09	Instituições sem fins lucrativos	M	7
01.4.09.01.10	Famílias	M	7
01.4.09.02	Habitações	A	5
01.4.09.02.01	Sociedades e quase-sociedades não financeiras	M	7
01.4.09.02.10	Famílias	M	7
01.4.09.03	Edifícios	A	5
01.4.09.03.01	Sociedades e quase-sociedades não financeiras	M	7
01.4.09.03.09	Instituições sem fins lucrativos	M	7
01.4.09.03.10	Famílias	M	7
01.4.09.04	Outros bens de investimento	A	5
01.4.09.04.01	Sociedades e quase-sociedades não financeiras	A	7
01.4.09.04.01.01	Equipamento de transporte	M	9
01.4.09.04.01.02	Maquinaria e equipamento	M	9
01.4.09.04.01.03	Outros	M	9
01.4.09.04.09	Instituições sem fins lucrativos	A	7
01.4.09.04.09.01	Equipamento de transporte	M	9
01.4.09.04.09.02	Maquinaria e equipamento	M	9
01.4.09.04.09.03	Outros	M	9
01.4.09.04.10	Famílias	A	7
01.4.09.04.10.01	Equipamento de transporte	M	9
01.4.09.04.10.02	Maquinaria e equipamento	M	9
01.4.09.04.10.03	Outros	M	9

Município de São Pedro do Sul

NIF da Entidade: 506785815 **Periodicidade:** **Periodo:**

Código	Descrição	Tipo	Grau
01.4	**Previsões por liquidar**		
01.4.10	Transferências de capital	A	3
01.4.10.01	Sociedades e quase-sociedades não financeiras	A	5
01.4.10.01.01	Públicas	A	7
01.4.10.01.01.02	Empresas públicas municipais e intermunicipais	M	9
01.4.10.01.01.99	Outras	M	9
01.4.10.01.02	Privadas	M	7
01.4.10.02	Sociedades financeiras	A	5
01.4.10.02.01	Bancos e outras instituições financeiras	M	7
01.4.10.03	Administração central	A	5
01.4.10.03.01	Estado	A	7
01.4.10.03.01.01	Fundo de Equilibrio Financeiro	M	9
01.4.10.03.01.04	Cooperação Técnica e Financeira	M	9
01.4.10.03.01.05	Art. 35º, n.º3 da Lei n.º 73/2013	M	9
01.4.10.03.01.06	Transferências de Competências - Lei n.º 50/2018	M	9
01.4.10.03.01.99	Outras	M	9
01.4.10.03.07	Estado-Particip.comunitária project.co-financiados	M	7
01.4.10.03.08	Serviços e fundos autónomos	A	7
01.4.10.03.08.01	Transferências de Competências - Lei n. 50/2018	M	9
01.4.10.03.08.99	Outras	M	9
01.4.10.05	Administração local	A	5
01.4.10.05.01	Continente	A	7
01.4.10.05.01.01	Municípios	M	9
01.4.10.06	Segurança Social	A	5
01.4.10.06.01	Sistema de solidariedade e segurança social	M	7
01.4.10.07	Instituições sem fins lucrativos	A	5
01.4.10.07.01	Instituições sem fins lucrativos	M	7
01.4.10.08	Familias	A	5
01.4.10.08.01	Familias	M	7
01.4.11	Activos financeiros	A	3
01.4.11.08	Acções e outras participações	A	5
01.4.11.08.01	Sociedades e quase-sociedades não financeiras	M	7
01.4.11.08.02	Sociedades financeiras	M	7
01.4.11.09	Unidades de participação	A	5
01.4.11.09.01	Sociedades e quase-sociedades não financeiras	M	7
01.4.11.09.03	Admin.Pública-Admin.central-Estado	M	7
01.4.12	Passivos financeiros	A	3
01.4.12.06	Empréstimos a médio e longo prazos	A	5
01.4.12.06.02	Sociedades financeiras	M	7
01.4.12.06.03	Admin.Pública-Admin.central-Estado	M	7
01.4.13	Outras receitas de capital	A	3
01.4.13.01	Outras	A	5
01.4.13.01.99	Outras	M	7
01.4.15	Reposições não abatidas nos pagamentos	A	3
01.4.15.01	Reposições não abatidas nos pagamentos	A	5
01.4.15.01.01	Reposições não abatidas nos pagamentos	M	7
01.4.16	Saldo da gerência anterior	A	3
01.4.16.01	Saldo orçamental	A	5
01.4.16.01.01	Na posse do serviço	M	7
01.5	**Liquidações**		
01.5	Liquidações	A	2
01.5.1	**Liquidações transitadas**		
01.5.1	Liquidações transitadas	A	3
01.5.1.01	Impostos directos	A	4
01.5.1.01.02	Outros	A	6
01.5.1.01.02.02	Imposto municipal sobre imóveis	M	8
01.5.1.01.02.03	Imposto único de circulação	M	8

Município de São Pedro do Sul

NIF da Entidade: 506785815 **Periodicidade:** **Periodo:**

Código	Descrição	Tipo	Grau
01.5.1	**Liquidações transitadas**		
01.5.1.01.02.04	Imposto municipal sobre transm. onerosas imóveis	M	8
01.5.1.01.02.05	Derrama	M	8
01.5.1.01.02.99	Impostos directos diversos	M	8
01.5.1.02	Impostos indirectos	A	4
01.5.1.02.02	Outros	A	6
01.5.1.02.02.06	Impostos indirectos específicos das autarq.locais	A	8
01.5.1.02.02.06.01	Mercados e feiras	M	10
01.5.1.02.02.06.02	Loteamentos e obras	M	10
01.5.1.02.02.06.03	Ocupação da via pública	M	10
01.5.1.02.02.06.04	Canídeos	M	10
01.5.1.02.02.06.05	Publicidade	M	10
01.5.1.02.02.06.06	Saneamento	M	10
01.5.1.02.02.06.07	Utilização da rede viária municipal	M	10
01.5.1.02.02.06.99	Outros	A	10
01.5.1.02.02.06.99.01	Taxa municipal de direitos de passagem	M	12
01.5.1.02.02.06.99.02	Taxa de depósito da ficha técnica da habitação	M	12
01.5.1.02.02.06.99.99	Outros	M	12
01.5.1.04	Taxas, multas e outras penalidades	A	4
01.5.1.04.01	Taxas	A	6
01.5.1.04.01.23	Taxas específicas das autarquias locais	A	8
01.5.1.04.01.23.01	Mercados e feiras	M	10
01.5.1.04.01.23.02	Loteamentos e obras	M	10
01.5.1.04.01.23.03	Ocupação da via pública	M	10
01.5.1.04.01.23.04	Animais	M	10
01.5.1.04.01.23.05	Caça e pesca	M	10
01.5.1.04.01.23.06	Saneamento	A	10
01.5.1.04.01.23.06.01	Ligação	M	12
01.5.1.04.01.23.06.02	Conservação	M	12
01.5.1.04.01.23.07	Arrendamento urbano	M	10
01.5.1.04.01.23.08	Taxa municipal de direitos de passagem	M	10
01.5.1.04.01.23.99	Outras	A	10
01.5.1.04.01.23.99.01	Taxa de depósito da ficha técnica da habitação	M	12
01.5.1.04.01.23.99.02	Taxa pela emissão do certificado de registo	M	12
01.5.1.04.01.23.99.06	Publicidade	M	12
01.5.1.04.01.23.99.07	Utilização da rede viária municipal	M	12
01.5.1.04.01.23.99.09	Cemitérios	M	12
01.5.1.04.01.23.99.99	Outras	M	12
01.5.1.04.02	Multas e outras penalidades	A	6
01.5.1.04.02.01	Juros de mora	M	8
01.5.1.04.02.02	Juros compensatórios	M	8
01.5.1.04.02.04	Coimas e penalidades por contra-ordenações	M	8
01.5.1.04.02.99	Multas e penalidades diversas	M	8
01.5.1.05	Rendimentos da propriedade	A	4
01.5.1.05.02	Juros-Sociedades financeiras	A	6
01.5.1.05.02.01	Bancos e outras instituições financeiras	M	8
01.5.1.05.03	Juros-Administrações Públicas	A	6
01.5.1.05.03.01	Administração central-Estado	M	8
01.5.1.05.03.04	Administração local-Continente	M	8
01.5.1.05.05	Juros-Famílias	M	6
01.5.1.05.07	Dividend.partic.lucros socied.quase-soc.nãofinanc.	A	6
01.5.1.05.07.03	Empresas privadas	M	8
01.5.1.05.07.99	Outras	M	8
01.5.1.05.09	Participações nos lucros de administ. públicas	A	6
01.5.1.05.09.99	Outras	M	8
01.5.1.05.10	Rendas	A	6
01.5.1.05.10.99	Outros	A	8
01.5.1.05.10.99.01	Rede de energia eléctrica	M	10

Município de São Pedro do Sul

NIF da Entidade: 506785815 **Periodicidade:** **Periodo:**

Código	Descrição	Tipo	Grau
01.5.1	**Liquidações transitadas**		
01.5.1.05.10.99.02	Parques eólicos	M	10
01.5.1.05.10.99.03	Actividade termal	M	10
01.5.1.05.10.99.99	Outros	M	10
01.5.1.05.11	Activos incorpóreos	M	6
01.5.1.06	Transferências correntes	A	4
01.5.1.06.01	Sociedades e quase-sociedades não financeiras	A	6
01.5.1.06.01.01	Públicas	A	8
01.5.1.06.01.01.02	Empresas públicas municipais e intermunicipais	M	10
01.5.1.06.01.01.99	Outras	M	10
01.5.1.06.01.02	Privadas	M	8
01.5.1.06.02	Sociedades financeiras	A	6
01.5.1.06.02.01	Bancos e outras instituições financeiras	M	8
01.5.1.06.03	Administração central	A	6
01.5.1.06.03.01	Estado	A	8
01.5.1.06.03.01.01	Fundo de Equilibrio Financeiro	M	10
01.5.1.06.03.01.02	Fundo Social Municipal	M	10
01.5.1.06.03.01.03	Participação fixa no IRS	M	10
01.5.1.06.03.01.06	Transferências de Competências - Lei n.º 50/2018	M	10
01.5.1.06.03.01.07	Particiapção no IVA-art. 26º-A da Lei n.º 73/2013	M	10
01.5.1.06.03.01.99	Outras	M	10
01.5.1.06.03.06	Estado-Particip.comunit.projectos co-financiados	M	8
01.5.1.06.03.07	Serviços e fundos autónomos	A	8
01.5.1.06.03.07.01	Transferências de Competências - Lei n.º 50/2018	M	10
01.5.1.06.03.07.99	Outras	M	10
01.5.1.06.03.09	Serv.fund.autón.-Subsist.prot.famíl.polít.act.EFP	M	8
01.5.1.06.05	Administração local	A	6
01.5.1.06.05.01	Continente	A	8
01.5.1.06.05.01.01	Municípios	M	10
01.5.1.06.06	Segurança social	A	6
01.5.1.06.06.01	Sistemas de solidariedade e segurança social	M	8
01.5.1.06.07	Instituições sem fins lucrativos	A	6
01.5.1.06.07.01	Instituições sem fins lucrativos	M	8
01.5.1.06.08	Famílias	A	6
01.5.1.06.08.01	Famílias	M	8
01.5.1.07	Venda de bens e serviços correntes	A	4
01.5.1.07.01	Venda de bens	A	6
01.5.1.07.01.01	Material de escritório	M	8
01.5.1.07.01.02	Livros e documentação técnica	M	8
01.5.1.07.01.03	Publicações e impressos	M	8
01.5.1.07.01.10	Desperdícios, resíduos e refugos	A	8
01.5.1.07.01.10.99	Outros	M	10
01.5.1.07.01.11	Produtos acabados e intermédios	A	8
01.5.1.07.01.11.02	Água	M	10
01.5.1.07.01.99	Outros	M	8
01.5.1.07.02	Serviços	A	6
01.5.1.07.02.01	Aluguer de espaços e equipamentos	M	8
01.5.1.07.02.03	Vistorias e ensaios	M	8
01.5.1.07.02.06	Reparações	M	8
01.5.1.07.02.08	Serv.sociais,recreativos,culturais e de desporto	A	8
01.5.1.07.02.08.01	Serviços sociais	A	10
01.5.1.07.02.08.01.01	Universidade Sénior	M	12
01.5.1.07.02.08.01.99	Outros	M	12
01.5.1.07.02.08.02	Serviços recreativos	A	10
01.5.1.07.02.08.02.99	Outros	M	12
01.5.1.07.02.08.03	Serviços culturais	A	10
01.5.1.07.02.08.03.02	Cine-Teatro	M	12
01.5.1.07.02.08.03.99	Outros	M	12

Município de São Pedro do Sul

NIF da Entidade: 506785815 **Periodicidade:** **Periodo:**

Código	Descrição	Tipo	Grau
01.5.1	**Liquidações transitadas**		
01.5.1.07.02.08.04	Serviços desportivos	M	10
01.5.1.07.02.09	Serviços específicos das autarquias	A	8
01.5.1.07.02.09.01	Saneamento	M	10
01.5.1.07.02.09.02	Resíduos sólidos	M	10
01.5.1.07.02.09.03	Transportes colectivos de pessoas e mercadorias	A	10
01.5.1.07.02.09.03.02	Transportes escolares	M	12
01.5.1.07.02.09.03.03	Transporte de pessoas e mercadorias	M	12
01.5.1.07.02.09.03.99	Outros	M	12
01.5.1.07.02.09.04	Trabalhos por conta de particulares	M	10
01.5.1.07.02.09.05	Cemitérios	M	10
01.5.1.07.02.09.06	Mercados e feiras	M	10
01.5.1.07.02.09.07	Parques de estacionamento	M	10
01.5.1.07.02.09.99	Outros	M	10
01.5.1.07.02.99	Outros	A	8
01.5.1.07.02.99.02	Encargos de cobrança de receitas	M	10
01.5.1.07.02.99.99	Outros	M	10
01.5.1.07.03	Rendas	A	6
01.5.1.07.03.01	Habitações	M	8
01.5.1.07.03.02	Edifícios	M	8
01.5.1.07.03.99	Outras	M	8
01.5.1.08	Outras receitas correntes	A	4
01.5.1.08.01	Outras	A	6
01.5.1.08.01.99	Outras	A	8
01.5.1.08.01.99.01	Indemniz.por deterior,roubo extravio bens patrim.	M	10
01.5.1.08.01.99.02	Indem.estrag.prov.outrém viat.outr.equip.aut.local	M	10
01.5.1.08.01.99.03	IVA reembolsado	M	10
01.5.1.08.01.99.04	IVA Inversão da liquidação	M	10
01.5.1.08.01.99.99	Diversas	M	10
01.5.1.09	Venda de bens de investimento	A	4
01.5.1.09.01	Terrenos	A	6
01.5.1.09.01.01	Sociedades e quase-sociedades não financeiras	M	8
01.5.1.09.01.09	Instituições sem fins lucrativos	M	8
01.5.1.09.01.10	Famílias	M	8
01.5.1.09.02	Habitações	A	6
01.5.1.09.02.01	Sociedades e quase-sociedades não financeiras	M	8
01.5.1.09.02.10	Famílias	M	8
01.5.1.09.03	Edifícios	A	6
01.5.1.09.03.01	Sociedades e quase-sociedades não financeiras	M	8
01.5.1.09.03.09	Instituições sem fins lucrativos	M	8
01.5.1.09.03.10	Famílias	M	8
01.5.1.09.04	Outros bens de investimento	A	6
01.5.1.09.04.01	Sociedades e quase-sociedades não financeiras	A	8
01.5.1.09.04.01.01	Equipamento de transporte	M	10
01.5.1.09.04.01.02	Maquinaria e equipamento	M	10
01.5.1.09.04.01.03	Outros	M	10
01.5.1.09.04.09	Instituições sem fins lucrativos	A	8
01.5.1.09.04.09.01	Equipamento de transporte	M	10
01.5.1.09.04.09.02	Maquinaria e equipamento	M	10
01.5.1.09.04.09.03	Outros	M	10
01.5.1.09.04.10	Famílias	A	8
01.5.1.09.04.10.01	Equipamento de transporte	M	10
01.5.1.09.04.10.02	Maquinaria e equipamento	M	10
01.5.1.09.04.10.03	Outros	M	10
01.5.1.10	Transferências de capital	A	4
01.5.1.10.01	Sociedades e quase-sociedades não financeiras	A	6
01.5.1.10.01.01	Públicas	A	8
01.5.1.10.01.01.02	Empresas públicas municipais e intermunicipais	M	10

Município de São Pedro do Sul

NIF da Entidade: 506785815 **Periodicidade:** **Periodo:**

Código	Descrição	Tipo	Grau
01.5.1	**Liquidações transitadas**		
01.5.1.10.01.01.99	Outras	M	10
01.5.1.10.01.02	Privadas	M	8
01.5.1.10.02	Sociedades financeiras	A	6
01.5.1.10.02.01	Bancos e outras instituições financeiras	M	8
01.5.1.10.03	Administração central	A	6
01.5.1.10.03.01	Estado	A	8
01.5.1.10.03.01.01	Fundo de Equilibrio Financeiro	M	10
01.5.1.10.03.01.04	Cooperação Técnica e Financeira	M	10
01.5.1.10.03.01.05	Art. 35º, n.º3 da Lei n.º 73/2013	M	10
01.5.1.10.03.01.06	Transferências de Competências - Lei n.º 50/2018	M	10
01.5.1.10.03.01.99	Outras	M	10
01.5.1.10.03.07	Estado-Particip.comunitária project.co-financiados	M	8
01.5.1.10.03.08	Serviços e fundos autónomos	A	8
01.5.1.10.03.08.01	Transferências de Competências - Lei n. 50/2018	M	10
01.5.1.10.03.08.99	Outras	M	10
01.5.1.10.05	Administração local	A	6
01.5.1.10.05.01	Continente	A	8
01.5.1.10.05.01.01	Municípios	M	10
01.5.1.10.06	Segurança Social	A	6
01.5.1.10.06.01	Sistema de solidariedade e segurança social	M	8
01.5.1.10.07	Instituições sem fins lucrativos	A	6
01.5.1.10.07.01	Instituições sem fins lucrativos	M	8
01.5.1.10.08	Familias	A	6
01.5.1.10.08.01	Familias	M	8
01.5.1.11	Activos financeiros	A	4
01.5.1.11.08	Acções e outras participações	A	6
01.5.1.11.08.01	Sociedades e quase-sociedades não financeiras	M	8
01.5.1.11.08.02	Sociedades financeiras	M	8
01.5.1.11.09	Unidades de participação	A	6
01.5.1.11.09.01	Sociedades e quase-sociedades não financeiras	M	8
01.5.1.11.09.03	Admin.Pública-Admin.central-Estado	M	8
01.5.1.12	Passivos financeiros	A	4
01.5.1.12.06	Empréstimos a médio e longo prazos	A	6
01.5.1.12.06.02	Sociedades financeiras	M	8
01.5.1.12.06.03	Admin.Pública-Admin.central-Estado	M	8
01.5.1.13	Outras receitas de capital	A	4
01.5.1.13.01	Outras	A	6
01.5.1.13.01.99	Outras	M	8
01.5.1.15	Reposições não abatidas nos pagamentos	A	4
01.5.1.15.01	Reposições não abatidas nos pagamentos	A	6
01.5.1.15.01.01	Reposições não abatidas nos pagamentos	M	8
01.5.1.16	Saldo da gerência anterior	A	4
01.5.1.16.01	Saldo orçamental	A	6
01.5.1.16.01.01	Na posse do serviço	M	8
01.5.2	**Liquidações emitidas**		
01.5.2	Liquidações emitidas	A	3
01.5.2.01	Impostos directos	A	4
01.5.2.01.02	Outros	A	6
01.5.2.01.02.02	Imposto municipal sobre imóveis	M	8
01.5.2.01.02.03	Imposto único de circulação	M	8
01.5.2.01.02.04	Imposto municipal sobre transm. onerosas imóveis	M	8
01.5.2.01.02.05	Derrama	M	8
01.5.2.01.02.99	Impostos directos diversos	M	8
01.5.2.02	Impostos indirectos	A	4
01.5.2.02.02	Outros	A	6
01.5.2.02.02.06	Impostos indirectos específicos das autarq.locais	A	8
01.5.2.02.02.06.01	Mercados e feiras	M	10

Município de São Pedro do Sul

NIF da Entidade: 506785815 **Periodicidade:** **Periodo:**

Código	Descrição	Tipo	Grau
01.5.2	**Liquidações emitidas**		
01.5.2.02.02.06.02	Loteamentos e obras	M	10
01.5.2.02.02.06.03	Ocupação da via pública	M	10
01.5.2.02.02.06.04	Canídeos	M	10
01.5.2.02.02.06.05	Publicidade	M	10
01.5.2.02.02.06.06	Saneamento	M	10
01.5.2.02.02.06.07	Utilização da rede viária municipal	M	10
01.5.2.02.02.06.99	Outros	A	10
01.5.2.02.02.06.99.01	Taxa municipal de direitos de passagem	M	12
01.5.2.02.02.06.99.02	Taxa de depósito da ficha técnica da habitação	M	12
01.5.2.02.02.06.99.99	Outros	M	12
01.5.2.04	Taxas, multas e outras penalidades	A	4
01.5.2.04.01	Taxas	A	6
01.5.2.04.01.23	Taxas específicas das autarquias locais	A	8
01.5.2.04.01.23.01	Mercados e feiras	M	10
01.5.2.04.01.23.02	Loteamentos e obras	M	10
01.5.2.04.01.23.03	Ocupação da via pública	M	10
01.5.2.04.01.23.04	Animais	M	10
01.5.2.04.01.23.05	Caça e pesca	M	10
01.5.2.04.01.23.06	Saneamento	A	10
01.5.2.04.01.23.06.01	Ligação	M	12
01.5.2.04.01.23.06.02	Conservação	M	12
01.5.2.04.01.23.07	Arrendamento urbano	M	10
01.5.2.04.01.23.08	Taxa municipal de direitos de passagem	M	10
01.5.2.04.01.23.99	Outras	A	10
01.5.2.04.01.23.99.01	Taxa de depósito da ficha técnica da habitação	M	12
01.5.2.04.01.23.99.02	Taxa pela emissão do certificado de registo	M	12
01.5.2.04.01.23.99.06	Publicidade	M	12
01.5.2.04.01.23.99.07	Utilização da rede viária municipal	M	12
01.5.2.04.01.23.99.09	Cemitérios	M	12
01.5.2.04.01.23.99.99	Outras	M	12
01.5.2.04.02	Multas e outras penalidades	A	6
01.5.2.04.02.01	Juros de mora	M	8
01.5.2.04.02.02	Juros compensatórios	M	8
01.5.2.04.02.04	Coimas e penalidades por contra-ordenações	M	8
01.5.2.04.02.99	Multas e penalidades diversas	M	8
01.5.2.05	Rendimentos da propriedade	A	4
01.5.2.05.02	Juros-Sociedades financeiras	A	6
01.5.2.05.02.01	Bancos e outras instituições financeiras	M	8
01.5.2.05.03	Juros-Administrações Públicas	A	6
01.5.2.05.03.01	Administração central-Estado	M	8
01.5.2.05.03.04	Administração local-Continente	M	8
01.5.2.05.05	Juros-Famílias	M	6
01.5.2.05.07	Dividend.partic.lucros socied.quase-soc.nãofinanc.	A	6
01.5.2.05.07.03	Empresas privadas	M	8
01.5.2.05.07.99	Outras	M	8
01.5.2.05.09	Participações nos lucros de administ. públicas	A	6
01.5.2.05.09.99	Outras	M	8
01.5.2.05.10	Rendas	A	6
01.5.2.05.10.99	Outros	A	8
01.5.2.05.10.99.01	Rede de energia eléctrica	M	10
01.5.2.05.10.99.02	Parques eólicos	M	10
01.5.2.05.10.99.03	Actividade termal	M	10
01.5.2.05.10.99.99	Outros	M	10
01.5.2.05.11	Activos incorpóreos	M	6
01.5.2.06	Transferências correntes	A	4
01.5.2.06.01	Sociedades e quase-sociedades não financeiras	A	6
01.5.2.06.01.01	Públicas	A	8

Município de São Pedro do Sul

NIF da Entidade: 506785815 **Periodicidade:** **Periodo:**

Código	Descrição	Tipo	Grau
01.5.2	**Liquidações emitidas**		
01.5.2.06.01.01.02	Empresas públicas municipais e intermunicipais	M	10
01.5.2.06.01.01.99	Outras	M	10
01.5.2.06.01.02	Privadas	M	8
01.5.2.06.02	Sociedades financeiras	A	6
01.5.2.06.02.01	Bancos e outras instituições financeiras	M	8
01.5.2.06.03	Administração central	A	6
01.5.2.06.03.01	Estado	A	8
01.5.2.06.03.01.01	Fundo de Equilibrio Financeiro	M	10
01.5.2.06.03.01.02	Fundo Social Municipal	M	10
01.5.2.06.03.01.03	Participação fixa no IRS	M	10
01.5.2.06.03.01.06	Transferências de Competências - Lei n.º 50/2018	M	10
01.5.2.06.03.01.07	Particiapção no IVA-art. 26º-A da Lei n.º 73/2013	M	10
01.5.2.06.03.01.99	Outras	M	10
01.5.2.06.03.06	Estado-Particip.comunit.projectos co-financiados	M	8
01.5.2.06.03.07	Serviços e fundos autónomos	A	8
01.5.2.06.03.07.01	Transferências de Competências - Lei n.º 50/2018	M	10
01.5.2.06.03.07.99	Outras	M	10
01.5.2.06.03.09	Serv.fund.autón.-Subsist.prot.famíl.polít.act.EFP	M	8
01.5.2.06.05	Administração local	A	6
01.5.2.06.05.01	Continente	A	8
01.5.2.06.05.01.01	Municípios	M	10
01.5.2.06.06	Segurança social	A	6
01.5.2.06.06.01	Sistemas de solidariedade e segurança social	M	8
01.5.2.06.07	Instituições sem fins lucrativos	A	6
01.5.2.06.07.01	Instituições sem fins lucrativos	M	8
01.5.2.06.08	Famílias	A	6
01.5.2.06.08.01	Famílias	M	8
01.5.2.07	Venda de bens e serviços correntes	A	4
01.5.2.07.01	Venda de bens	A	6
01.5.2.07.01.01	Material de escritório	M	8
01.5.2.07.01.02	Livros e documentação técnica	M	8
01.5.2.07.01.03	Publicações e impressos	M	8
01.5.2.07.01.10	Desperdícios, resíduos e refugos	A	8
01.5.2.07.01.10.99	Outros	M	10
01.5.2.07.01.11	Produtos acabados e intermédios	A	8
01.5.2.07.01.11.02	Água	M	10
01.5.2.07.01.99	Outros	M	8
01.5.2.07.02	Serviços	A	6
01.5.2.07.02.01	Aluguer de espaços e equipamentos	M	8
01.5.2.07.02.03	Vistorias e ensaios	M	8
01.5.2.07.02.06	Reparações	M	8
01.5.2.07.02.08	Serv.sociais,recreativos,culturais e de desporto	A	8
01.5.2.07.02.08.01	Serviços sociais	A	10
01.5.2.07.02.08.01.01	Universidade Sénior	M	12
01.5.2.07.02.08.01.99	Outros	M	12
01.5.2.07.02.08.02	Serviços recreativos	A	10
01.5.2.07.02.08.02.99	Outros	M	12
01.5.2.07.02.08.03	Serviços culturais	A	10
01.5.2.07.02.08.03.02	Cine-Teatro	M	12
01.5.2.07.02.08.03.99	Outros	M	12
01.5.2.07.02.08.04	Serviços desportivos	M	10
01.5.2.07.02.09	Serviços específicos das autarquias	A	8
01.5.2.07.02.09.01	Saneamento	M	10
01.5.2.07.02.09.02	Resíduos sólidos	M	10
01.5.2.07.02.09.03	Transportes colectivos de pessoas e mercadorias	A	10
01.5.2.07.02.09.03.02	Transportes escolares	M	12
01.5.2.07.02.09.03.03	Transporte de pessoas e mercadorias	M	12

Município de São Pedro do Sul

NIF da Entidade: 506785815 **Periodicidade:** **Periodo:**

Código	Descrição	Tipo	Grau
01.5.2	**Liquidações emitidas**		
01.5.2.07.02.09.03.99	Outros	M	12
01.5.2.07.02.09.04	Trabalhos por conta de particulares	M	10
01.5.2.07.02.09.05	Cemitérios	M	10
01.5.2.07.02.09.06	Mercados e feiras	M	10
01.5.2.07.02.09.07	Parques de estacionamento	M	10
01.5.2.07.02.09.99	Outros	M	10
01.5.2.07.02.99	Outros	A	8
01.5.2.07.02.99.02	Encargos de cobrança de receitas	M	10
01.5.2.07.02.99.99	Outros	M	10
01.5.2.07.03	Rendas	A	6
01.5.2.07.03.01	Habitações	M	8
01.5.2.07.03.02	Edifícios	M	8
01.5.2.07.03.99	Outras	M	8
01.5.2.08	Outras receitas correntes	A	4
01.5.2.08.01	Outras	A	6
01.5.2.08.01.99	Outras	A	8
01.5.2.08.01.99.01	Indemniz.por deterior,roubo extravio bens patrim.	M	10
01.5.2.08.01.99.02	Indem.estrag.prov.outrém viat.outr.equip.aut.local	M	10
01.5.2.08.01.99.03	IVA reembolsado	M	10
01.5.2.08.01.99.04	IVA Inversão da liquidação	M	10
01.5.2.08.01.99.99	Diversas	M	10
01.5.2.09	Venda de bens de investimento	A	4
01.5.2.09.01	Terrenos	A	6
01.5.2.09.01.01	Sociedades e quase-sociedades não financeiras	M	8
01.5.2.09.01.09	Instituições sem fins lucrativos	M	8
01.5.2.09.01.10	Famílias	M	8
01.5.2.09.02	Habitações	A	6
01.5.2.09.02.01	Sociedades e quase-sociedades não financeiras	M	8
01.5.2.09.02.10	Famílias	M	8
01.5.2.09.03	Edifícios	A	6
01.5.2.09.03.01	Sociedades e quase-sociedades não financeiras	M	8
01.5.2.09.03.09	Instituições sem fins lucrativos	M	8
01.5.2.09.03.10	Famílias	M	8
01.5.2.09.04	Outros bens de investimento	A	6
01.5.2.09.04.01	Sociedades e quase-sociedades não financeiras	A	8
01.5.2.09.04.01.01	Equipamento de transporte	M	10
01.5.2.09.04.01.02	Maquinaria e equipamento	M	10
01.5.2.09.04.01.03	Outros	M	10
01.5.2.09.04.09	Instituições sem fins lucrativos	A	8
01.5.2.09.04.09.01	Equipamento de transporte	M	10
01.5.2.09.04.09.02	Maquinaria e equipamento	M	10
01.5.2.09.04.09.03	Outros	M	10
01.5.2.09.04.10	Famílias	A	8
01.5.2.09.04.10.01	Equipamento de transporte	M	10
01.5.2.09.04.10.02	Maquinaria e equipamento	M	10
01.5.2.09.04.10.03	Outros	M	10
01.5.2.10	Transferências de capital	A	4
01.5.2.10.01	Sociedades e quase-sociedades não financeiras	A	6
01.5.2.10.01.01	Públicas	A	8
01.5.2.10.01.01.02	Empresas públicas municipais e intermunicipais	M	10
01.5.2.10.01.01.99	Outras	M	10
01.5.2.10.01.02	Privadas	M	8
01.5.2.10.02	Sociedades financeiras	A	6
01.5.2.10.02.01	Bancos e outras instituições financeiras	M	8
01.5.2.10.03	Administração central	A	6
01.5.2.10.03.01	Estado	A	8
01.5.2.10.03.01.01	Fundo de Equilibrio Financeiro	M	10

Município de São Pedro do Sul

NIF da Entidade: 506785815 **Periodicidade:** **Periodo:**

Código	Descrição	Tipo	Grau
01.5.2	**Liquidações emitidas**		
01.5.2.10.03.01.04	Cooperação Técnica e Financeira	M	10
01.5.2.10.03.01.05	Art. 35º, n.º3 da Lei n.º 73/2013	M	10
01.5.2.10.03.01.06	Transferências de Competências - Lei n.º 50/2018	M	10
01.5.2.10.03.01.99	Outras	M	10
01.5.2.10.03.07	Estado-Particip.comunitária project.co-financiados	M	8
01.5.2.10.03.08	Serviços e fundos autónomos	A	8
01.5.2.10.03.08.01	Transferências de Competências - Lei n. 50/2018	M	10
01.5.2.10.03.08.99	Outras	M	10
01.5.2.10.05	Administração local	A	6
01.5.2.10.05.01	Continente	A	8
01.5.2.10.05.01.01	Municípios	M	10
01.5.2.10.06	Segurança Social	A	6
01.5.2.10.06.01	Sistema de solidariedade e segurança social	M	8
01.5.2.10.07	Instituições sem fins lucrativos	A	6
01.5.2.10.07.01	Instituições sem fins lucrativos	M	8
01.5.2.10.08	Familias	A	6
01.5.2.10.08.01	Familias	M	8
01.5.2.11	Activos financeiros	A	4
01.5.2.11.08	Acções e outras participações	A	6
01.5.2.11.08.01	Sociedades e quase-sociedades não financeiras	M	8
01.5.2.11.08.02	Sociedades financeiras	M	8
01.5.2.11.09	Unidades de participação	A	6
01.5.2.11.09.01	Sociedades e quase-sociedades não financeiras	M	8
01.5.2.11.09.03	Admin.Pública-Admin.central-Estado	M	8
01.5.2.12	Passivos financeiros	A	4
01.5.2.12.06	Empréstimos a médio e longo prazos	A	6
01.5.2.12.06.02	Sociedades financeiras	M	8
01.5.2.12.06.03	Admin.Pública-Admin.central-Estado	M	8
01.5.2.13	Outras receitas de capital	A	4
01.5.2.13.01	Outras	A	6
01.5.2.13.01.99	Outras	M	8
01.5.2.15	Reposições não abatidas nos pagamentos	A	4
01.5.2.15.01	Reposições não abatidas nos pagamentos	A	6
01.5.2.15.01.01	Reposições não abatidas nos pagamentos	M	8
01.5.2.16	Saldo da gerência anterior	A	4
01.5.2.16.01	Saldo orçamental	A	6
01.5.2.16.01.01	Na posse do serviço	M	8
01.5.3	**Liquidações recebidas**		
01.5.3	Liquidações recebidas	A	3
01.5.3.01	Impostos directos	A	4
01.5.3.01.02	Outros	A	6
01.5.3.01.02.02	Imposto municipal sobre imóveis	M	8
01.5.3.01.02.03	Imposto único de circulação	M	8
01.5.3.01.02.04	Imposto municipal sobre transm. onerosas imóveis	M	8
01.5.3.01.02.05	Derrama	M	8
01.5.3.01.02.99	Impostos directos diversos	M	8
01.5.3.02	Impostos indirectos	A	4
01.5.3.02.02	Outros	A	6
01.5.3.02.02.06	Impostos indirectos específicos das autarq.locais	A	8
01.5.3.02.02.06.01	Mercados e feiras	M	10
01.5.3.02.02.06.02	Loteamentos e obras	M	10
01.5.3.02.02.06.03	Ocupação da via pública	M	10
01.5.3.02.02.06.04	Canídeos	M	10
01.5.3.02.02.06.05	Publicidade	M	10
01.5.3.02.02.06.06	Saneamento	M	10
01.5.3.02.02.06.07	Utilização da rede viária municipal	M	10
01.5.3.02.02.06.99	Outros	A	10

Município de São Pedro do Sul

NIF da Entidade: 506785815 **Periodicidade:** **Periodo:**

Código	Descrição	Tipo	Grau
01.5.3	**Liquidações recebidas**		
01.5.3.02.02.06.99.01	Taxa municipal de direitos de passagem	M	12
01.5.3.02.02.06.99.02	Taxa de depósito da ficha técnica da habitação	M	12
01.5.3.02.02.06.99.99	Outros	M	12
01.5.3.04	Taxas, multas e outras penalidades	A	4
01.5.3.04.01	Taxas	A	6
01.5.3.04.01.23	Taxas específicas das autarquias locais	A	8
01.5.3.04.01.23.01	Mercados e feiras	M	10
01.5.3.04.01.23.02	Loteamentos e obras	M	10
01.5.3.04.01.23.03	Ocupação da via pública	M	10
01.5.3.04.01.23.04	Animais	M	10
01.5.3.04.01.23.05	Caça e pesca	M	10
01.5.3.04.01.23.06	Saneamento	A	10
01.5.3.04.01.23.06.01	Ligação	M	12
01.5.3.04.01.23.06.02	Conservação	M	12
01.5.3.04.01.23.07	Arrendamento urbano	M	10
01.5.3.04.01.23.08	Taxa municipal de direitos de passagem	M	10
01.5.3.04.01.23.99	Outras	A	10
01.5.3.04.01.23.99.01	Taxa de depósito da ficha técnica da habitação	M	12
01.5.3.04.01.23.99.02	Taxa pela emissão do certificado de registo	M	12
01.5.3.04.01.23.99.06	Publicidade	M	12
01.5.3.04.01.23.99.07	Utilização da rede viária municipal	M	12
01.5.3.04.01.23.99.09	Cemitérios	M	12
01.5.3.04.01.23.99.99	Outras	M	12
01.5.3.04.02	Multas e outras penalidades	A	6
01.5.3.04.02.01	Juros de mora	M	8
01.5.3.04.02.02	Juros compensatórios	M	8
01.5.3.04.02.04	Coimas e penalidades por contra-ordenações	M	8
01.5.3.04.02.99	Multas e penalidades diversas	M	8
01.5.3.05	Rendimentos da propriedade	A	4
01.5.3.05.02	Juros-Sociedades financeiras	A	6
01.5.3.05.02.01	Bancos e outras instituições financeiras	M	8
01.5.3.05.03	Juros-Administrações Públicas	A	6
01.5.3.05.03.01	Administração central-Estado	M	8
01.5.3.05.03.04	Administração local-Continente	M	8
01.5.3.05.05	Juros-Famílias	M	6
01.5.3.05.07	Dividend.partic.lucros socied.quase-soc.nãofinanc.	A	6
01.5.3.05.07.03	Empresas privadas	M	8
01.5.3.05.07.99	Outras	M	8
01.5.3.05.09	Participações nos lucros de administ. públicas	A	6
01.5.3.05.09.99	Outras	M	8
01.5.3.05.10	Rendas	A	6
01.5.3.05.10.99	Outros	A	8
01.5.3.05.10.99.01	Rede de energia eléctrica	M	10
01.5.3.05.10.99.02	Parques eólicos	M	10
01.5.3.05.10.99.03	Actividade termal	M	10
01.5.3.05.10.99.99	Outros	M	10
01.5.3.05.11	Activos incorpóreos	M	6
01.5.3.06	Transferências correntes	A	4
01.5.3.06.01	Sociedades e quase-sociedades não financeiras	A	6
01.5.3.06.01.01	Públicas	A	8
01.5.3.06.01.01.02	Empresas públicas municipais e intermunicipais	M	10
01.5.3.06.01.01.99	Outras	M	10
01.5.3.06.01.02	Privadas	M	8
01.5.3.06.02	Sociedades financeiras	A	6
01.5.3.06.02.01	Bancos e outras instituições financeiras	M	8
01.5.3.06.03	Administração central	A	6
01.5.3.06.03.01	Estado	A	8

Município de São Pedro do Sul

NIF da Entidade: 506785815 **Periodicidade:** **Periodo:**

Código	Descrição	Tipo	Grau
01.5.3	**Liquidações recebidas**		
01.5.3.06.03.01.01	Fundo de Equilibrio Financeiro	M	10
01.5.3.06.03.01.02	Fundo Social Municipal	M	10
01.5.3.06.03.01.03	Participação fixa no IRS	M	10
01.5.3.06.03.01.06	Transferências de Competências - Lei n.º 50/2018	M	10
01.5.3.06.03.01.07	Particiapção no IVA-art. 26º-A da Lei n.º 73/2013	M	10
01.5.3.06.03.01.99	Outras	M	10
01.5.3.06.03.06	Estado-Particip.comunit.projectos co-financiados	M	8
01.5.3.06.03.07	Serviços e fundos autónomos	A	8
01.5.3.06.03.07.01	Transferências de Competências - Lei n.º 50/2018	M	10
01.5.3.06.03.07.99	Outras	M	10
01.5.3.06.03.09	Serv.fund.autón.-Subsist.prot.famíl.polít.act.EFP	M	8
01.5.3.06.05	Administração local	A	6
01.5.3.06.05.01	Continente	A	8
01.5.3.06.05.01.01	Municípios	M	10
01.5.3.06.06	Segurança social	A	6
01.5.3.06.06.01	Sistemas de solidariedade e segurança social	M	8
01.5.3.06.07	Instituições sem fins lucrativos	A	6
01.5.3.06.07.01	Instituições sem fins lucrativos	M	8
01.5.3.06.08	Famílias	A	6
01.5.3.06.08.01	Famílias	M	8
01.5.3.07	Venda de bens e serviços correntes	A	4
01.5.3.07.01	Venda de bens	A	6
01.5.3.07.01.01	Material de escritório	M	8
01.5.3.07.01.02	Livros e documentação técnica	M	8
01.5.3.07.01.03	Publicações e impressos	M	8
01.5.3.07.01.10	Desperdícios, resíduos e refugos	A	8
01.5.3.07.01.10.99	Outros	M	10
01.5.3.07.01.11	Produtos acabados e intermédios	A	8
01.5.3.07.01.11.02	Água	M	10
01.5.3.07.01.99	Outros	M	8
01.5.3.07.02	Serviços	A	6
01.5.3.07.02.01	Aluguer de espaços e equipamentos	M	8
01.5.3.07.02.03	Vistorias e ensaios	M	8
01.5.3.07.02.06	Reparações	M	8
01.5.3.07.02.08	Serv.sociais,recreativos,culturais e de desporto	A	8
01.5.3.07.02.08.01	Serviços sociais	A	10
01.5.3.07.02.08.01.01	Universidade Sénior	M	12
01.5.3.07.02.08.01.99	Outros	M	12
01.5.3.07.02.08.02	Serviços recreativos	A	10
01.5.3.07.02.08.02.99	Outros	M	12
01.5.3.07.02.08.03	Serviços culturais	A	10
01.5.3.07.02.08.03.02	Cine-Teatro	M	12
01.5.3.07.02.08.03.99	Outros	M	12
01.5.3.07.02.08.04	Serviços desportivos	M	10
01.5.3.07.02.09	Serviços específicos das autarquias	A	8
01.5.3.07.02.09.01	Saneamento	M	10
01.5.3.07.02.09.02	Resíduos sólidos	M	10
01.5.3.07.02.09.03	Transportes colectivos de pessoas e mercadorias	A	10
01.5.3.07.02.09.03.02	Transportes escolares	M	12
01.5.3.07.02.09.03.03	Transporte de pessoas e mercadorias	M	12
01.5.3.07.02.09.03.99	Outros	M	12
01.5.3.07.02.09.04	Trabalhos por conta de particulares	M	10
01.5.3.07.02.09.05	Cemitérios	M	10
01.5.3.07.02.09.06	Mercados e feiras	M	10
01.5.3.07.02.09.07	Parques de estacionamento	M	10
01.5.3.07.02.09.99	Outros	M	10
01.5.3.07.02.99	Outros	A	8

Município de São Pedro do Sul

NIF da Entidade: 506785815 **Periodicidade:** **Periodo:**

Código	Descrição	Tipo	Grau
01.5.3	**Liquidações recebidas**		
01.5.3.07.02.99.02	Encargos de cobrança de receitas	M	10
01.5.3.07.02.99.99	Outros	M	10
01.5.3.07.03	Rendas	A	6
01.5.3.07.03.01	Habitações	M	8
01.5.3.07.03.02	Edifícios	M	8
01.5.3.07.03.99	Outras	M	8
01.5.3.08	Outras receitas correntes	A	4
01.5.3.08.01	Outras	A	6
01.5.3.08.01.99	Outras	A	8
01.5.3.08.01.99.01	Indemniz.por deterior,roubo extravio bens patrim.	M	10
01.5.3.08.01.99.02	Indem.estrag.prov.outrém viat.outr.equip.aut.local	M	10
01.5.3.08.01.99.03	IVA reembolsado	M	10
01.5.3.08.01.99.04	IVA Inversão da liquidação	M	10
01.5.3.08.01.99.99	Diversas	M	10
01.5.3.09	Venda de bens de investimento	A	4
01.5.3.09.01	Terrenos	A	6
01.5.3.09.01.01	Sociedades e quase-sociedades não financeiras	M	8
01.5.3.09.01.09	Instituições sem fins lucrativos	M	8
01.5.3.09.01.10	Famílias	M	8
01.5.3.09.02	Habitações	A	6
01.5.3.09.02.01	Sociedades e quase-sociedades não financeiras	M	8
01.5.3.09.02.10	Famílias	M	8
01.5.3.09.03	Edifícios	A	6
01.5.3.09.03.01	Sociedades e quase-sociedades não financeiras	M	8
01.5.3.09.03.09	Instituições sem fins lucrativos	M	8
01.5.3.09.03.10	Famílias	M	8
01.5.3.09.04	Outros bens de investimento	A	6
01.5.3.09.04.01	Sociedades e quase-sociedades não financeiras	A	8
01.5.3.09.04.01.01	Equipamento de transporte	M	10
01.5.3.09.04.01.02	Maquinaria e equipamento	M	10
01.5.3.09.04.01.03	Outros	M	10
01.5.3.09.04.09	Instituições sem fins lucrativos	A	8
01.5.3.09.04.09.01	Equipamento de transporte	M	10
01.5.3.09.04.09.02	Maquinaria e equipamento	M	10
01.5.3.09.04.09.03	Outros	M	10
01.5.3.09.04.10	Famílias	A	8
01.5.3.09.04.10.01	Equipamento de transporte	M	10
01.5.3.09.04.10.02	Maquinaria e equipamento	M	10
01.5.3.09.04.10.03	Outros	M	10
01.5.3.10	Transferências de capital	A	4
01.5.3.10.01	Sociedades e quase-sociedades não financeiras	A	6
01.5.3.10.01.01	Públicas	A	8
01.5.3.10.01.01.02	Empresas públicas municipais e intermunicipais	M	10
01.5.3.10.01.01.99	Outras	M	10
01.5.3.10.01.02	Privadas	M	8
01.5.3.10.02	Sociedades financeiras	A	6
01.5.3.10.02.01	Bancos e outras instituições financeiras	M	8
01.5.3.10.03	Administração central	A	6
01.5.3.10.03.01	Estado	A	8
01.5.3.10.03.01.01	Fundo de Equilibrio Financeiro	M	10
01.5.3.10.03.01.04	Cooperação Técnica e Financeira	M	10
01.5.3.10.03.01.05	Art. 35º, n.º3 da Lei n.º 73/2013	M	10
01.5.3.10.03.01.06	Transferências de Competências - Lei n.º 50/2018	M	10
01.5.3.10.03.01.99	Outras	M	10
01.5.3.10.03.07	Estado-Particip.comunitária project.co-financiados	M	8
01.5.3.10.03.08	Serviços e fundos autónomos	A	8
01.5.3.10.03.08.01	Transferências de Competências - Lei n. 50/2018	M	10

Município de São Pedro do Sul

NIF da Entidade: 506785815 **Periodicidade:** **Periodo:**

Código	Descrição	Tipo	Grau
01.5.3	**Liquidações recebidas**		
01.5.3.10.03.08.99	Outras	M	10
01.5.3.10.05	Administração local	A	6
01.5.3.10.05.01	Continente	A	8
01.5.3.10.05.01.01	Municípios	M	10
01.5.3.10.06	Segurança Social	A	6
01.5.3.10.06.01	Sistema de solidariedade e segurança social	M	8
01.5.3.10.07	Instituições sem fins lucrativos	A	6
01.5.3.10.07.01	Instituições sem fins lucrativos	M	8
01.5.3.10.08	Familias	A	6
01.5.3.10.08.01	Familias	M	8
01.5.3.11	Activos financeiros	A	4
01.5.3.11.08	Acções e outras participações	A	6
01.5.3.11.08.01	Sociedades e quase-sociedades não financeiras	M	8
01.5.3.11.08.02	Sociedades financeiras	M	8
01.5.3.11.09	Unidades de participação	A	6
01.5.3.11.09.01	Sociedades e quase-sociedades não financeiras	M	8
01.5.3.11.09.03	Admin.Pública-Admin.central-Estado	M	8
01.5.3.12	Passivos financeiros	A	4
01.5.3.12.06	Empréstimos a médio e longo prazos	A	6
01.5.3.12.06.02	Sociedades financeiras	M	8
01.5.3.12.06.03	Admin.Pública-Admin.central-Estado	M	8
01.5.3.13	Outras receitas de capital	A	4
01.5.3.13.01	Outras	A	6
01.5.3.13.01.99	Outras	M	8
01.5.3.15	Reposições não abatidas nos pagamentos	A	4
01.5.3.15.01	Reposições não abatidas nos pagamentos	A	6
01.5.3.15.01.01	Reposições não abatidas nos pagamentos	M	8
01.5.3.16	Saldo da gerência anterior	A	4
01.5.3.16.01	Saldo orçamental	A	6
01.5.3.16.01.01	Na posse do serviço	M	8
01.5.4	**Liquidações a transitar**		
01.5.4	Liquidações a transitar	M	3
01.6	**Liquidações anuladas**		
01.6	Liquidações anuladas	A	2
01.6.1	**Liquidações transitadas anuladas**		
01.6.1	Liquidações transitadas anuladas	A	3
01.6.1.01	Impostos directos	A	4
01.6.1.01.02	Outros	A	6
01.6.1.01.02.02	Imposto municipal sobre imóveis	M	8
01.6.1.01.02.03	Imposto único de circulação	M	8
01.6.1.01.02.04	Imposto municipal sobre transm. onerosas imóveis	M	8
01.6.1.01.02.05	Derrama	M	8
01.6.1.01.02.99	Impostos directos diversos	M	8
01.6.1.02	Impostos indirectos	A	4
01.6.1.02.02	Outros	A	6
01.6.1.02.02.06	Impostos indirectos específicos das autarq.locais	A	8
01.6.1.02.02.06.01	Mercados e feiras	M	10
01.6.1.02.02.06.02	Loteamentos e obras	M	10
01.6.1.02.02.06.03	Ocupação da via pública	M	10
01.6.1.02.02.06.04	Canídeos	M	10
01.6.1.02.02.06.05	Publicidade	M	10
01.6.1.02.02.06.06	Saneamento	M	10
01.6.1.02.02.06.07	Utilização da rede viária municipal	M	10
01.6.1.02.02.06.99	Outros	A	10
01.6.1.02.02.06.99.01	Taxa municipal de direitos de passagem	M	12
01.6.1.02.02.06.99.02	Taxa de depósito da ficha técnica da habitação	M	12

Município de São Pedro do Sul

NIF da Entidade: 506785815 **Periodicidade:** **Periodo:**

Código	Descrição	Tipo	Grau
01.6.1	**Liquidações transitadas anuladas**		
01.6.1.02.02.06.99.99	Outros	M	12
01.6.1.04	Taxas, multas e outras penalidades	A	4
01.6.1.04.01	Taxas	A	6
01.6.1.04.01.23	Taxas específicas das autarquias locais	A	8
01.6.1.04.01.23.01	Mercados e feiras	M	10
01.6.1.04.01.23.02	Loteamentos e obras	M	10
01.6.1.04.01.23.03	Ocupação da via pública	M	10
01.6.1.04.01.23.04	Animais	M	10
01.6.1.04.01.23.05	Caça e pesca	M	10
01.6.1.04.01.23.06	Saneamento	A	10
01.6.1.04.01.23.06.01	Ligação	M	12
01.6.1.04.01.23.06.02	Conservação	M	12
01.6.1.04.01.23.07	Arrendamento urbano	M	10
01.6.1.04.01.23.08	Taxa municipal de direitos de passagem	M	10
01.6.1.04.01.23.99	Outras	A	10
01.6.1.04.01.23.99.01	Taxa de depósito da ficha técnica da habitação	M	12
01.6.1.04.01.23.99.02	Taxa pela emissão do certificado de registo	M	12
01.6.1.04.01.23.99.06	Publicidade	M	12
01.6.1.04.01.23.99.07	Utilização da rede viária municipal	M	12
01.6.1.04.01.23.99.09	Cemitérios	M	12
01.6.1.04.01.23.99.99	Outras	M	12
01.6.1.04.02	Multas e outras penalidades	A	6
01.6.1.04.02.01	Juros de mora	M	8
01.6.1.04.02.02	Juros compensatórios	M	8
01.6.1.04.02.04	Coimas e penalidades por contra-ordenações	M	8
01.6.1.04.02.99	Multas e penalidades diversas	M	8
01.6.1.05	Rendimentos da propriedade	A	4
01.6.1.05.02	Juros-Sociedades financeiras	A	6
01.6.1.05.02.01	Bancos e outras instituições financeiras	M	8
01.6.1.05.03	Juros-Administrações Públicas	A	6
01.6.1.05.03.01	Administração central-Estado	M	8
01.6.1.05.03.04	Administração local-Continente	M	8
01.6.1.05.05	Juros-Famílias	M	6
01.6.1.05.07	Dividend.partic.lucros socied.quase-soc.nãofinanc.	A	6
01.6.1.05.07.03	Empresas privadas	M	8
01.6.1.05.07.99	Outras	M	8
01.6.1.05.09	Participações nos lucros de administ. públicas	A	6
01.6.1.05.09.99	Outras	M	8
01.6.1.05.10	Rendas	A	6
01.6.1.05.10.99	Outros	A	8
01.6.1.05.10.99.01	Rede de energia eléctrica	M	10
01.6.1.05.10.99.02	Parques eólicos	M	10
01.6.1.05.10.99.03	Actividade termal	M	10
01.6.1.05.10.99.99	Outros	M	10
01.6.1.05.11	Activos incorpóreos	M	6
01.6.1.06	Transferências correntes	A	4
01.6.1.06.01	Sociedades e quase-sociedades não financeiras	A	6
01.6.1.06.01.01	Públicas	A	8
01.6.1.06.01.01.02	Empresas públicas municipais e intermunicipais	M	10
01.6.1.06.01.01.99	Outras	M	10
01.6.1.06.01.02	Privadas	M	8
01.6.1.06.02	Sociedades financeiras	A	6
01.6.1.06.02.01	Bancos e outras instituições financeiras	M	8
01.6.1.06.03	Administração central	A	6
01.6.1.06.03.01	Estado	A	8
01.6.1.06.03.01.01	Fundo de Equilibrio Financeiro	M	10
01.6.1.06.03.01.02	Fundo Social Municipal	M	10

Município de São Pedro do Sul

NIF da Entidade: 506785815 **Periodicidade:** **Periodo:**

Código	Descrição	Tipo	Grau
01.6.1	**Liquidações transitadas anuladas**		
01.6.1.06.03.01.03	Participação fixa no IRS	M	10
01.6.1.06.03.01.06	Transferências de Competências - Lei n.º 50/2018	M	10
01.6.1.06.03.01.07	Particiapção no IVA-art. 26º-A da Lei n.º 73/2013	M	10
01.6.1.06.03.01.99	Outras	M	10
01.6.1.06.03.06	Estado-Particip.comunit.projectos co-financiados	M	8
01.6.1.06.03.07	Serviços e fundos autónomos	A	8
01.6.1.06.03.07.01	Transferências de Competências - Lei n.º 50/2018	M	10
01.6.1.06.03.07.99	Outras	M	10
01.6.1.06.03.09	Serv.fund.autón.-Subsist.prot.famíl.polít.act.EFP	M	8
01.6.1.06.05	Administração local	A	6
01.6.1.06.05.01	Continente	A	8
01.6.1.06.05.01.01	Municípios	M	10
01.6.1.06.06	Segurança social	A	6
01.6.1.06.06.01	Sistemas de solidariedade e segurança social	M	8
01.6.1.06.07	Instituições sem fins lucrativos	A	6
01.6.1.06.07.01	Instituições sem fins lucrativos	M	8
01.6.1.06.08	Famílias	A	6
01.6.1.06.08.01	Famílias	M	8
01.6.1.07	Venda de bens e serviços correntes	A	4
01.6.1.07.01	Venda de bens	A	6
01.6.1.07.01.01	Material de escritório	M	8
01.6.1.07.01.02	Livros e documentação técnica	M	8
01.6.1.07.01.03	Publicações e impressos	M	8
01.6.1.07.01.10	Desperdícios, resíduos e refugos	A	8
01.6.1.07.01.10.99	Outros	M	10
01.6.1.07.01.11	Produtos acabados e intermédios	A	8
01.6.1.07.01.11.02	Água	M	10
01.6.1.07.01.99	Outros	M	8
01.6.1.07.02	Serviços	A	6
01.6.1.07.02.01	Aluguer de espaços e equipamentos	M	8
01.6.1.07.02.03	Vistorias e ensaios	M	8
01.6.1.07.02.06	Reparações	M	8
01.6.1.07.02.08	Serv.sociais,recreativos,culturais e de desporto	A	8
01.6.1.07.02.08.01	Serviços sociais	A	10
01.6.1.07.02.08.01.01	Universidade Sénior	M	12
01.6.1.07.02.08.01.99	Outros	M	12
01.6.1.07.02.08.02	Serviços recreativos	A	10
01.6.1.07.02.08.02.99	Outros	M	12
01.6.1.07.02.08.03	Serviços culturais	A	10
01.6.1.07.02.08.03.02	Cine-Teatro	M	12
01.6.1.07.02.08.03.99	Outros	M	12
01.6.1.07.02.08.04	Serviços desportivos	M	10
01.6.1.07.02.09	Serviços específicos das autarquias	A	8
01.6.1.07.02.09.01	Saneamento	M	10
01.6.1.07.02.09.02	Resíduos sólidos	M	10
01.6.1.07.02.09.03	Transportes colectivos de pessoas e mercadorias	A	10
01.6.1.07.02.09.03.02	Transportes escolares	M	12
01.6.1.07.02.09.03.03	Transporte de pessoas e mercadorias	M	12
01.6.1.07.02.09.03.99	Outros	M	12
01.6.1.07.02.09.04	Trabalhos por conta de particulares	M	10
01.6.1.07.02.09.05	Cemitérios	M	10
01.6.1.07.02.09.06	Mercados e feiras	M	10
01.6.1.07.02.09.07	Parques de estacionamento	M	10
01.6.1.07.02.09.99	Outros	M	10
01.6.1.07.02.99	Outros	A	8
01.6.1.07.02.99.02	Encargos de cobrança de receitas	M	10
01.6.1.07.02.99.99	Outros	M	10

Município de São Pedro do Sul

NIF da Entidade: 506785815 **Periodicidade:** **Periodo:**

Código	Descrição	Tipo	Grau
01.6.1	**Liquidações transitadas anuladas**		
01.6.1.07.03	Rendas	A	6
01.6.1.07.03.01	Habitações	M	8
01.6.1.07.03.02	Edifícios	M	8
01.6.1.07.03.99	Outras	M	8
01.6.1.08	Outras receitas correntes	A	4
01.6.1.08.01	Outras	A	6
01.6.1.08.01.99	Outras	A	8
01.6.1.08.01.99.01	Indemniz.por deterior,roubo extravio bens patrim.	M	10
01.6.1.08.01.99.02	Indem.estrag.prov.outrém viat.outr.equip.aut.local	M	10
01.6.1.08.01.99.03	IVA reembolsado	M	10
01.6.1.08.01.99.04	IVA Inversão da liquidação	M	10
01.6.1.08.01.99.99	Diversas	M	10
01.6.1.09	Venda de bens de investimento	A	4
01.6.1.09.01	Terrenos	A	6
01.6.1.09.01.01	Sociedades e quase-sociedades não financeiras	M	8
01.6.1.09.01.09	Instituições sem fins lucrativos	M	8
01.6.1.09.01.10	Famílias	M	8
01.6.1.09.02	Habitações	A	6
01.6.1.09.02.01	Sociedades e quase-sociedades não financeiras	M	8
01.6.1.09.02.10	Famílias	M	8
01.6.1.09.03	Edifícios	A	6
01.6.1.09.03.01	Sociedades e quase-sociedades não financeiras	M	8
01.6.1.09.03.09	Instituições sem fins lucrativos	M	8
01.6.1.09.03.10	Famílias	M	8
01.6.1.09.04	Outros bens de investimento	A	6
01.6.1.09.04.01	Sociedades e quase-sociedades não financeiras	A	8
01.6.1.09.04.01.01	Equipamento de transporte	M	10
01.6.1.09.04.01.02	Maquinaria e equipamento	M	10
01.6.1.09.04.01.03	Outros	M	10
01.6.1.09.04.09	Instituições sem fins lucrativos	A	8
01.6.1.09.04.09.01	Equipamento de transporte	M	10
01.6.1.09.04.09.02	Maquinaria e equipamento	M	10
01.6.1.09.04.09.03	Outros	M	10
01.6.1.09.04.10	Famílias	A	8
01.6.1.09.04.10.01	Equipamento de transporte	M	10
01.6.1.09.04.10.02	Maquinaria e equipamento	M	10
01.6.1.09.04.10.03	Outros	M	10
01.6.1.10	Transferências de capital	A	4
01.6.1.10.01	Sociedades e quase-sociedades não financeiras	A	6
01.6.1.10.01.01	Públicas	A	8
01.6.1.10.01.01.02	Empresas públicas municipais e intermunicipais	M	10
01.6.1.10.01.01.99	Outras	M	10
01.6.1.10.01.02	Privadas	M	8
01.6.1.10.02	Sociedades financeiras	A	6
01.6.1.10.02.01	Bancos e outras instituições financeiras	M	8
01.6.1.10.03	Administração central	A	6
01.6.1.10.03.01	Estado	A	8
01.6.1.10.03.01.01	Fundo de Equilibrio Financeiro	M	10
01.6.1.10.03.01.04	Cooperação Técnica e Financeira	M	10
01.6.1.10.03.01.05	Art. 35º, n.º3 da Lei n.º 73/2013	M	10
01.6.1.10.03.01.06	Transferências de Competências - Lei n.º 50/2018	M	10
01.6.1.10.03.01.99	Outras	M	10
01.6.1.10.03.07	Estado-Particip.comunitária project.co-financiados	M	8
01.6.1.10.03.08	Serviços e fundos autónomos	A	8
01.6.1.10.03.08.01	Transferências de Competências - Lei n. 50/2018	M	10
01.6.1.10.03.08.99	Outras	M	10
01.6.1.10.05	Administração local	A	6

Município de São Pedro do Sul

NIF da Entidade: 506785815 **Periodicidade:** **Periodo:**

Código	Descrição	Tipo	Grau
01.6.1	**Liquidações transitadas anuladas**		
01.6.1.10.05.01	Continente	A	8
01.6.1.10.05.01.01	Municípios	M	10
01.6.1.10.06	Segurança Social	A	6
01.6.1.10.06.01	Sistema de solidariedade e segurança social	M	8
01.6.1.10.07	Instituições sem fins lucrativos	A	6
01.6.1.10.07.01	Instituições sem fins lucrativos	M	8
01.6.1.10.08	Familias	A	6
01.6.1.10.08.01	Familias	M	8
01.6.1.11	Activos financeiros	A	4
01.6.1.11.08	Acções e outras participações	A	6
01.6.1.11.08.01	Sociedades e quase-sociedades não financeiras	M	8
01.6.1.11.08.02	Sociedades financeiras	M	8
01.6.1.11.09	Unidades de participação	A	6
01.6.1.11.09.01	Sociedades e quase-sociedades não financeiras	M	8
01.6.1.11.09.03	Admin.Pública-Admin.central-Estado	M	8
01.6.1.12	Passivos financeiros	A	4
01.6.1.12.06	Empréstimos a médio e longo prazos	A	6
01.6.1.12.06.02	Sociedades financeiras	M	8
01.6.1.12.06.03	Admin.Pública-Admin.central-Estado	M	8
01.6.1.13	Outras receitas de capital	A	4
01.6.1.13.01	Outras	A	6
01.6.1.13.01.99	Outras	M	8
01.6.1.15	Reposições não abatidas nos pagamentos	A	4
01.6.1.15.01	Reposições não abatidas nos pagamentos	A	6
01.6.1.15.01.01	Reposições não abatidas nos pagamentos	M	8
01.6.1.16	Saldo da gerência anterior	A	4
01.6.1.16.01	Saldo orçamental	A	6
01.6.1.16.01.01	Na posse do serviço	M	8
01.6.2	**Liquidações emitidas anuladas**		
01.6.2	Liquidações emitidas anuladas	A	3
01.6.2.01	Impostos directos	A	4
01.6.2.01.02	Outros	A	6
01.6.2.01.02.02	Imposto municipal sobre imóveis	M	8
01.6.2.01.02.03	Imposto único de circulação	M	8
01.6.2.01.02.04	Imposto municipal sobre transm. onerosas imóveis	M	8
01.6.2.01.02.05	Derrama	M	8
01.6.2.01.02.99	Impostos directos diversos	M	8
01.6.2.02	Impostos indirectos	A	4
01.6.2.02.02	Outros	A	6
01.6.2.02.02.06	Impostos indirectos específicos das autarq.locais	A	8
01.6.2.02.02.06.01	Mercados e feiras	M	10
01.6.2.02.02.06.02	Loteamentos e obras	M	10
01.6.2.02.02.06.03	Ocupação da via pública	M	10
01.6.2.02.02.06.04	Canídeos	M	10
01.6.2.02.02.06.05	Publicidade	M	10
01.6.2.02.02.06.06	Saneamento	M	10
01.6.2.02.02.06.07	Utilização da rede viária municipal	M	10
01.6.2.02.02.06.99	Outros	A	10
01.6.2.02.02.06.99.01	Taxa municipal de direitos de passagem	M	12
01.6.2.02.02.06.99.02	Taxa de depósito da ficha técnica da habitação	M	12
01.6.2.02.02.06.99.99	Outros	M	12
01.6.2.04	Taxas, multas e outras penalidades	A	4
01.6.2.04.01	Taxas	A	6
01.6.2.04.01.23	Taxas específicas das autarquias locais	A	8
01.6.2.04.01.23.01	Mercados e feiras	M	10
01.6.2.04.01.23.02	Loteamentos e obras	M	10
01.6.2.04.01.23.03	Ocupação da via pública	M	10

Município de São Pedro do Sul

NIF da Entidade: 506785815 **Periodicidade:** **Periodo:**

Código	Descrição	Tipo	Grau
01.6.2	**Liquidações emitidas anuladas**		
01.6.2.04.01.23.04	Animais	M	10
01.6.2.04.01.23.05	Caça e pesca	M	10
01.6.2.04.01.23.06	Saneamento	A	10
01.6.2.04.01.23.06.01	Ligação	M	12
01.6.2.04.01.23.06.02	Conservação	M	12
01.6.2.04.01.23.07	Arrendamento urbano	M	10
01.6.2.04.01.23.08	Taxa municipal de direitos de passagem	M	10
01.6.2.04.01.23.99	Outras	A	10
01.6.2.04.01.23.99.01	Taxa de depósito da ficha técnica da habitação	M	12
01.6.2.04.01.23.99.02	Taxa pela emissão do certificado de registo	M	12
01.6.2.04.01.23.99.06	Publicidade	M	12
01.6.2.04.01.23.99.07	Utilização da rede viária municipal	M	12
01.6.2.04.01.23.99.09	Cemitérios	M	12
01.6.2.04.01.23.99.99	Outras	M	12
01.6.2.04.02	Multas e outras penalidades	A	6
01.6.2.04.02.01	Juros de mora	M	8
01.6.2.04.02.02	Juros compensatórios	M	8
01.6.2.04.02.04	Coimas e penalidades por contra-ordenações	M	8
01.6.2.04.02.99	Multas e penalidades diversas	M	8
01.6.2.05	Rendimentos da propriedade	A	4
01.6.2.05.02	Juros-Sociedades financeiras	A	6
01.6.2.05.02.01	Bancos e outras instituições financeiras	M	8
01.6.2.05.03	Juros-Administrações Públicas	A	6
01.6.2.05.03.01	Administração central-Estado	M	8
01.6.2.05.03.04	Administração local-Continente	M	8
01.6.2.05.05	Juros-Famílias	M	6
01.6.2.05.07	Dividend.partic.lucros socied.quase-soc.nãofinanc.	A	6
01.6.2.05.07.03	Empresas privadas	M	8
01.6.2.05.07.99	Outras	M	8
01.6.2.05.09	Participações nos lucros de administ. públicas	A	6
01.6.2.05.09.99	Outras	M	8
01.6.2.05.10	Rendas	A	6
01.6.2.05.10.99	Outros	A	8
01.6.2.05.10.99.01	Rede de energia eléctrica	M	10
01.6.2.05.10.99.02	Parques eólicos	M	10
01.6.2.05.10.99.03	Actividade termal	M	10
01.6.2.05.10.99.99	Outros	M	10
01.6.2.05.11	Activos incorpóreos	M	6
01.6.2.06	Transferências correntes	A	4
01.6.2.06.01	Sociedades e quase-sociedades não financeiras	A	6
01.6.2.06.01.01	Públicas	A	8
01.6.2.06.01.01.02	Empresas públicas municipais e intermunicipais	M	10
01.6.2.06.01.01.99	Outras	M	10
01.6.2.06.01.02	Privadas	M	8
01.6.2.06.02	Sociedades financeiras	A	6
01.6.2.06.02.01	Bancos e outras instituições financeiras	M	8
01.6.2.06.03	Administração central	A	6
01.6.2.06.03.01	Estado	A	8
01.6.2.06.03.01.01	Fundo de Equilibrio Financeiro	M	10
01.6.2.06.03.01.02	Fundo Social Municipal	M	10
01.6.2.06.03.01.03	Participação fixa no IRS	M	10
01.6.2.06.03.01.06	Transferências de Competências - Lei n.º 50/2018	M	10
01.6.2.06.03.01.07	Particiapção no IVA-art. 26º-A da Lei n.º 73/2013	M	10
01.6.2.06.03.01.99	Outras	M	10
01.6.2.06.03.06	Estado-Particip.comunit.projectos co-financiados	M	8
01.6.2.06.03.07	Serviços e fundos autónomos	A	8
01.6.2.06.03.07.01	Transferências de Competências - Lei n.º 50/2018	M	10

Município de São Pedro do Sul

NIF da Entidade: 506785815 **Periodicidade:** **Periodo:**

Código	Descrição	Tipo	Grau
01.6.2	**Liquidações emitidas anuladas**		
01.6.2.06.03.07.99	Outras	M	10
01.6.2.06.03.09	Serv.fund.autón.-Subsist.prot.famíl.polít.act.EFP	M	8
01.6.2.06.05	Administração local	A	6
01.6.2.06.05.01	Continente	A	8
01.6.2.06.05.01.01	Municípios	M	10
01.6.2.06.06	Segurança social	A	6
01.6.2.06.06.01	Sistemas de solidariedade e segurança social	M	8
01.6.2.06.07	Instituições sem fins lucrativos	A	6
01.6.2.06.07.01	Instituições sem fins lucrativos	M	8
01.6.2.06.08	Famílias	A	6
01.6.2.06.08.01	Famílias	M	8
01.6.2.07	Venda de bens e serviços correntes	A	4
01.6.2.07.01	Venda de bens	A	6
01.6.2.07.01.01	Material de escritório	M	8
01.6.2.07.01.02	Livros e documentação técnica	M	8
01.6.2.07.01.03	Publicações e impressos	M	8
01.6.2.07.01.10	Desperdícios, resíduos e refugos	A	8
01.6.2.07.01.10.99	Outros	M	10
01.6.2.07.01.11	Produtos acabados e intermédios	A	8
01.6.2.07.01.11.02	Água	M	10
01.6.2.07.01.99	Outros	M	8
01.6.2.07.02	Serviços	A	6
01.6.2.07.02.01	Aluguer de espaços e equipamentos	M	8
01.6.2.07.02.03	Vistorias e ensaios	M	8
01.6.2.07.02.06	Reparações	M	8
01.6.2.07.02.08	Serv.sociais,recreativos,culturais e de desporto	A	8
01.6.2.07.02.08.01	Serviços sociais	A	10
01.6.2.07.02.08.01.01	Universidade Sénior	M	12
01.6.2.07.02.08.01.99	Outros	M	12
01.6.2.07.02.08.02	Serviços recreativos	A	10
01.6.2.07.02.08.02.99	Outros	M	12
01.6.2.07.02.08.03	Serviços culturais	A	10
01.6.2.07.02.08.03.02	Cine-Teatro	M	12
01.6.2.07.02.08.03.99	Outros	M	12
01.6.2.07.02.08.04	Serviços desportivos	M	10
01.6.2.07.02.09	Serviços específicos das autarquias	A	8
01.6.2.07.02.09.01	Saneamento	M	10
01.6.2.07.02.09.02	Resíduos sólidos	M	10
01.6.2.07.02.09.03	Transportes colectivos de pessoas e mercadorias	A	10
01.6.2.07.02.09.03.02	Transportes escolares	M	12
01.6.2.07.02.09.03.03	Transporte de pessoas e mercadorias	M	12
01.6.2.07.02.09.03.99	Outros	M	12
01.6.2.07.02.09.04	Trabalhos por conta de particulares	M	10
01.6.2.07.02.09.05	Cemitérios	M	10
01.6.2.07.02.09.06	Mercados e feiras	M	10
01.6.2.07.02.09.07	Parques de estacionamento	M	10
01.6.2.07.02.09.99	Outros	M	10
01.6.2.07.02.99	Outros	A	8
01.6.2.07.02.99.02	Encargos de cobrança de receitas	M	10
01.6.2.07.02.99.99	Outros	M	10
01.6.2.07.03	Rendas	A	6
01.6.2.07.03.01	Habitações	M	8
01.6.2.07.03.02	Edifícios	M	8
01.6.2.07.03.99	Outras	M	8
01.6.2.08	Outras receitas correntes	A	4
01.6.2.08.01	Outras	A	6
01.6.2.08.01.99	Outras	A	8

Município de São Pedro do Sul

NIF da Entidade: 506785815 **Periodicidade:** **Periodo:**

Código	Descrição	Tipo	Grau
01.6.2	**Liquidações emitidas anuladas**		
01.6.2.08.01.99.01	Indemniz.por deterior,roubo extravio bens patrim.	M	10
01.6.2.08.01.99.02	Indem.estrag.prov.outrém viat.outr.equip.aut.local	M	10
01.6.2.08.01.99.03	IVA reembolsado	M	10
01.6.2.08.01.99.04	IVA Inversão da liquidação	M	10
01.6.2.08.01.99.99	Diversas	M	10
01.6.2.09	Venda de bens de investimento	A	4
01.6.2.09.01	Terrenos	A	6
01.6.2.09.01.01	Sociedades e quase-sociedades não financeiras	M	8
01.6.2.09.01.09	Instituições sem fins lucrativos	M	8
01.6.2.09.01.10	Famílias	M	8
01.6.2.09.02	Habitações	A	6
01.6.2.09.02.01	Sociedades e quase-sociedades não financeiras	M	8
01.6.2.09.02.10	Famílias	M	8
01.6.2.09.03	Edifícios	A	6
01.6.2.09.03.01	Sociedades e quase-sociedades não financeiras	M	8
01.6.2.09.03.09	Instituições sem fins lucrativos	M	8
01.6.2.09.03.10	Famílias	M	8
01.6.2.09.04	Outros bens de investimento	A	6
01.6.2.09.04.01	Sociedades e quase-sociedades não financeiras	A	8
01.6.2.09.04.01.01	Equipamento de transporte	M	10
01.6.2.09.04.01.02	Maquinaria e equipamento	M	10
01.6.2.09.04.01.03	Outros	M	10
01.6.2.09.04.09	Instituições sem fins lucrativos	A	8
01.6.2.09.04.09.01	Equipamento de transporte	M	10
01.6.2.09.04.09.02	Maquinaria e equipamento	M	10
01.6.2.09.04.09.03	Outros	M	10
01.6.2.09.04.10	Famílias	A	8
01.6.2.09.04.10.01	Equipamento de transporte	M	10
01.6.2.09.04.10.02	Maquinaria e equipamento	M	10
01.6.2.09.04.10.03	Outros	M	10
01.6.2.10	Transferências de capital	A	4
01.6.2.10.01	Sociedades e quase-sociedades não financeiras	A	6
01.6.2.10.01.01	Públicas	A	8
01.6.2.10.01.01.02	Empresas públicas municipais e intermunicipais	M	10
01.6.2.10.01.01.99	Outras	M	10
01.6.2.10.01.02	Privadas	M	8
01.6.2.10.02	Sociedades financeiras	A	6
01.6.2.10.02.01	Bancos e outras instituições financeiras	M	8
01.6.2.10.03	Administração central	A	6
01.6.2.10.03.01	Estado	A	8
01.6.2.10.03.01.01	Fundo de Equilibrio Financeiro	M	10
01.6.2.10.03.01.04	Cooperação Técnica e Financeira	M	10
01.6.2.10.03.01.05	Art. 35º, n.º3 da Lei n.º 73/2013	M	10
01.6.2.10.03.01.06	Transferências de Competências - Lei n.º 50/2018	M	10
01.6.2.10.03.01.99	Outras	M	10
01.6.2.10.03.07	Estado-Particip.comunitária project.co-financiados	M	8
01.6.2.10.03.08	Serviços e fundos autónomos	A	8
01.6.2.10.03.08.01	Transferências de Competências - Lei n. 50/2018	M	10
01.6.2.10.03.08.99	Outras	M	10
01.6.2.10.05	Administração local	A	6
01.6.2.10.05.01	Continente	A	8
01.6.2.10.05.01.01	Municípios	M	10
01.6.2.10.06	Segurança Social	A	6
01.6.2.10.06.01	Sistema de solidariedade e segurança social	M	8
01.6.2.10.07	Instituições sem fins lucrativos	A	6
01.6.2.10.07.01	Instituições sem fins lucrativos	M	8
01.6.2.10.08	Familias	A	6

Município de São Pedro do Sul

NIF da Entidade: 506785815 **Periodicidade:** **Periodo:**

Código	Descrição	Tipo	Grau
01.6.2	**Liquidações emitidas anuladas**		
01.6.2.10.08.01	Familias	M	8
01.6.2.11	Activos financeiros	A	4
01.6.2.11.08	Acções e outras participações	A	6
01.6.2.11.08.01	Sociedades e quase-sociedades não financeiras	M	8
01.6.2.11.08.02	Sociedades financeiras	M	8
01.6.2.11.09	Unidades de participação	A	6
01.6.2.11.09.01	Sociedades e quase-sociedades não financeiras	M	8
01.6.2.11.09.03	Admin.Pública-Admin.central-Estado	M	8
01.6.2.12	Passivos financeiros	A	4
01.6.2.12.06	Empréstimos a médio e longo prazos	A	6
01.6.2.12.06.02	Sociedades financeiras	M	8
01.6.2.12.06.03	Admin.Pública-Admin.central-Estado	M	8
01.6.2.13	Outras receitas de capital	A	4
01.6.2.13.01	Outras	A	6
01.6.2.13.01.99	Outras	M	8
01.6.2.15	Reposições não abatidas nos pagamentos	A	4
01.6.2.15.01	Reposições não abatidas nos pagamentos	A	6
01.6.2.15.01.01	Reposições não abatidas nos pagamentos	M	8
01.6.2.16	Saldo da gerência anterior	A	4
01.6.2.16.01	Saldo orçamental	A	6
01.6.2.16.01.01	Na posse do serviço	M	8
01.6.3	**Previsões por liquidar anuladas**		
01.6.3	Previsões por liquidar anuladas	A	3
01.6.3.01	Impostos directos	A	4
01.6.3.01.02	Outros	A	6
01.6.3.01.02.02	Imposto municipal sobre imóveis	M	8
01.6.3.01.02.03	Imposto único de circulação	M	8
01.6.3.01.02.04	Imposto municipal sobre transm. onerosas imóveis	M	8
01.6.3.01.02.05	Derrama	M	8
01.6.3.01.02.99	Impostos directos diversos	M	8
01.6.3.02	Impostos indirectos	A	4
01.6.3.02.02	Outros	A	6
01.6.3.02.02.06	Impostos indirectos específicos das autarq.locais	A	8
01.6.3.02.02.06.01	Mercados e feiras	M	10
01.6.3.02.02.06.02	Loteamentos e obras	M	10
01.6.3.02.02.06.03	Ocupação da via pública	M	10
01.6.3.02.02.06.04	Canídeos	M	10
01.6.3.02.02.06.05	Publicidade	M	10
01.6.3.02.02.06.06	Saneamento	M	10
01.6.3.02.02.06.07	Utilização da rede viária municipal	M	10
01.6.3.02.02.06.99	Outros	A	10
01.6.3.02.02.06.99.01	Taxa municipal de direitos de passagem	M	12
01.6.3.02.02.06.99.02	Taxa de depósito da ficha técnica da habitação	M	12
01.6.3.02.02.06.99.99	Outros	M	12
01.6.3.04	Taxas, multas e outras penalidades	A	4
01.6.3.04.01	Taxas	A	6
01.6.3.04.01.23	Taxas específicas das autarquias locais	A	8
01.6.3.04.01.23.01	Mercados e feiras	M	10
01.6.3.04.01.23.02	Loteamentos e obras	M	10
01.6.3.04.01.23.03	Ocupação da via pública	M	10
01.6.3.04.01.23.04	Animais	M	10
01.6.3.04.01.23.05	Caça e pesca	M	10
01.6.3.04.01.23.06	Saneamento	A	10
01.6.3.04.01.23.06.01	Ligação	M	12
01.6.3.04.01.23.06.02	Conservação	M	12
01.6.3.04.01.23.07	Arrendamento urbano	M	10
01.6.3.04.01.23.08	Taxa municipal de direitos de passagem	M	10

Município de São Pedro do Sul

NIF da Entidade: 506785815 **Periodicidade:** **Periodo:**

Código	Descrição	Tipo	Grau
01.6.3	**Previsões por liquidar anuladas**		
01.6.3.04.01.23.99	Outras	A	10
01.6.3.04.01.23.99.01	Taxa de depósito da ficha técnica da habitação	M	12
01.6.3.04.01.23.99.02	Taxa pela emissão do certificado de registo	M	12
01.6.3.04.01.23.99.06	Publicidade	M	12
01.6.3.04.01.23.99.07	Utilização da rede viária municipal	M	12
01.6.3.04.01.23.99.09	Cemitérios	M	12
01.6.3.04.01.23.99.99	Outras	M	12
01.6.3.04.02	Multas e outras penalidades	A	6
01.6.3.04.02.01	Juros de mora	M	8
01.6.3.04.02.02	Juros compensatórios	M	8
01.6.3.04.02.04	Coimas e penalidades por contra-ordenações	M	8
01.6.3.04.02.99	Multas e penalidades diversas	M	8
01.6.3.05	Rendimentos da propriedade	A	4
01.6.3.05.02	Juros-Sociedades financeiras	A	6
01.6.3.05.02.01	Bancos e outras instituições financeiras	M	8
01.6.3.05.03	Juros-Administrações Públicas	A	6
01.6.3.05.03.01	Administração central-Estado	M	8
01.6.3.05.03.04	Administração local-Continente	M	8
01.6.3.05.05	Juros-Famílias	M	6
01.6.3.05.07	Dividend.partic.lucros socied.quase-soc.nãofinanc.	A	6
01.6.3.05.07.03	Empresas privadas	M	8
01.6.3.05.07.99	Outras	M	8
01.6.3.05.09	Participações nos lucros de administ. públicas	A	6
01.6.3.05.09.99	Outras	M	8
01.6.3.05.10	Rendas	A	6
01.6.3.05.10.99	Outros	A	8
01.6.3.05.10.99.01	Rede de energia eléctrica	M	10
01.6.3.05.10.99.02	Parques eólicos	M	10
01.6.3.05.10.99.03	Actividade termal	M	10
01.6.3.05.10.99.99	Outros	M	10
01.6.3.05.11	Activos incorpóreos	M	6
01.6.3.06	Transferências correntes	A	4
01.6.3.06.01	Sociedades e quase-sociedades não financeiras	A	6
01.6.3.06.01.01	Públicas	A	8
01.6.3.06.01.01.02	Empresas públicas municipais e intermunicipais	M	10
01.6.3.06.01.01.99	Outras	M	10
01.6.3.06.01.02	Privadas	M	8
01.6.3.06.02	Sociedades financeiras	A	6
01.6.3.06.02.01	Bancos e outras instituições financeiras	M	8
01.6.3.06.03	Administração central	A	6
01.6.3.06.03.01	Estado	A	8
01.6.3.06.03.01.01	Fundo de Equilibrio Financeiro	M	10
01.6.3.06.03.01.02	Fundo Social Municipal	M	10
01.6.3.06.03.01.03	Participação fixa no IRS	M	10
01.6.3.06.03.01.06	Transferências de Competências - Lei n.º 50/2018	M	10
01.6.3.06.03.01.07	Particiapção no IVA-art. 26º-A da Lei n.º 73/2013	M	10
01.6.3.06.03.01.99	Outras	M	10
01.6.3.06.03.06	Estado-Particip.comunit.projectos co-financiados	M	8
01.6.3.06.03.07	Serviços e fundos autónomos	A	8
01.6.3.06.03.07.01	Transferências de Competências - Lei n.º 50/2018	M	10
01.6.3.06.03.07.99	Outras	M	10
01.6.3.06.03.09	Serv.fund.autón.-Subsist.prot.famíl.polít.act.EFP	M	8
01.6.3.06.05	Administração local	A	6
01.6.3.06.05.01	Continente	A	8
01.6.3.06.05.01.01	Municípios	M	10
01.6.3.06.06	Segurança social	A	6
01.6.3.06.06.01	Sistemas de solidariedade e segurança social	M	8

Município de São Pedro do Sul

NIF da Entidade: 506785815 **Periodicidade:** **Periodo:**

Código	Descrição	Tipo	Grau
01.6.3	**Previsões por liquidar anuladas**		
01.6.3.06.07	Instituições sem fins lucrativos	A	6
01.6.3.06.07.01	Instituições sem fins lucrativos	M	8
01.6.3.06.08	Famílias	A	6
01.6.3.06.08.01	Famílias	M	8
01.6.3.07	Venda de bens e serviços correntes	A	4
01.6.3.07.01	Venda de bens	A	6
01.6.3.07.01.01	Material de escritório	M	8
01.6.3.07.01.02	Livros e documentação técnica	M	8
01.6.3.07.01.03	Publicações e impressos	M	8
01.6.3.07.01.10	Desperdícios, resíduos e refugos	A	8
01.6.3.07.01.10.99	Outros	M	10
01.6.3.07.01.11	Produtos acabados e intermédios	A	8
01.6.3.07.01.11.02	Água	M	10
01.6.3.07.01.99	Outros	M	8
01.6.3.07.02	Serviços	A	6
01.6.3.07.02.01	Aluguer de espaços e equipamentos	M	8
01.6.3.07.02.03	Vistorias e ensaios	M	8
01.6.3.07.02.06	Reparações	M	8
01.6.3.07.02.08	Serv.sociais,recreativos,culturais e de desporto	A	8
01.6.3.07.02.08.01	Serviços sociais	A	10
01.6.3.07.02.08.01.01	Universidade Sénior	M	12
01.6.3.07.02.08.01.99	Outros	M	12
01.6.3.07.02.08.02	Serviços recreativos	A	10
01.6.3.07.02.08.02.99	Outros	M	12
01.6.3.07.02.08.03	Serviços culturais	A	10
01.6.3.07.02.08.03.02	Cine-Teatro	M	12
01.6.3.07.02.08.03.99	Outros	M	12
01.6.3.07.02.08.04	Serviços desportivos	M	10
01.6.3.07.02.09	Serviços específicos das autarquias	A	8
01.6.3.07.02.09.01	Saneamento	M	10
01.6.3.07.02.09.02	Resíduos sólidos	M	10
01.6.3.07.02.09.03	Transportes colectivos de pessoas e mercadorias	A	10
01.6.3.07.02.09.03.02	Transportes escolares	M	12
01.6.3.07.02.09.03.03	Transporte de pessoas e mercadorias	M	12
01.6.3.07.02.09.03.99	Outros	M	12
01.6.3.07.02.09.04	Trabalhos por conta de particulares	M	10
01.6.3.07.02.09.05	Cemitérios	M	10
01.6.3.07.02.09.06	Mercados e feiras	M	10
01.6.3.07.02.09.07	Parques de estacionamento	M	10
01.6.3.07.02.09.99	Outros	M	10
01.6.3.07.02.99	Outros	A	8
01.6.3.07.02.99.02	Encargos de cobrança de receitas	M	10
01.6.3.07.02.99.99	Outros	M	10
01.6.3.07.03	Rendas	A	6
01.6.3.07.03.01	Habitações	M	8
01.6.3.07.03.02	Edifícios	M	8
01.6.3.07.03.99	Outras	M	8
01.6.3.08	Outras receitas correntes	A	4
01.6.3.08.01	Outras	A	6
01.6.3.08.01.99	Outras	A	8
01.6.3.08.01.99.01	Indemniz.por deterior,roubo extravio bens patrim.	M	10
01.6.3.08.01.99.02	Indem.estrag.prov.outrém viat.outr.equip.aut.local	M	10
01.6.3.08.01.99.03	IVA reembolsado	M	10
01.6.3.08.01.99.04	IVA Inversão da liquidação	M	10
01.6.3.08.01.99.99	Diversas	M	10
01.6.3.09	Venda de bens de investimento	A	4
01.6.3.09.01	Terrenos	A	6

Município de São Pedro do Sul

NIF da Entidade: 506785815 **Periodicidade:** **Periodo:**

Código	Descrição	Tipo	Grau
01.6.3	**Previsões por liquidar anuladas**		
01.6.3.09.01.01	Sociedades e quase-sociedades não financeiras	M	8
01.6.3.09.01.09	Instituições sem fins lucrativos	M	8
01.6.3.09.01.10	Famílias	M	8
01.6.3.09.02	Habitações	A	6
01.6.3.09.02.01	Sociedades e quase-sociedades não financeiras	M	8
01.6.3.09.02.10	Famílias	M	8
01.6.3.09.03	Edifícios	A	6
01.6.3.09.03.01	Sociedades e quase-sociedades não financeiras	M	8
01.6.3.09.03.09	Instituições sem fins lucrativos	M	8
01.6.3.09.03.10	Famílias	M	8
01.6.3.09.04	Outros bens de investimento	A	6
01.6.3.09.04.01	Sociedades e quase-sociedades não financeiras	A	8
01.6.3.09.04.01.01	Equipamento de transporte	M	10
01.6.3.09.04.01.02	Maquinaria e equipamento	M	10
01.6.3.09.04.01.03	Outros	M	10
01.6.3.09.04.09	Instituições sem fins lucrativos	A	8
01.6.3.09.04.09.01	Equipamento de transporte	M	10
01.6.3.09.04.09.02	Maquinaria e equipamento	M	10
01.6.3.09.04.09.03	Outros	M	10
01.6.3.09.04.10	Famílias	A	8
01.6.3.09.04.10.01	Equipamento de transporte	M	10
01.6.3.09.04.10.02	Maquinaria e equipamento	M	10
01.6.3.09.04.10.03	Outros	M	10
01.6.3.10	Transferências de capital	A	4
01.6.3.10.01	Sociedades e quase-sociedades não financeiras	A	6
01.6.3.10.01.01	Públicas	A	8
01.6.3.10.01.01.02	Empresas públicas municipais e intermunicipais	M	10
01.6.3.10.01.01.99	Outras	M	10
01.6.3.10.01.02	Privadas	M	8
01.6.3.10.02	Sociedades financeiras	A	6
01.6.3.10.02.01	Bancos e outras instituições financeiras	M	8
01.6.3.10.03	Administração central	A	6
01.6.3.10.03.01	Estado	A	8
01.6.3.10.03.01.01	Fundo de Equilibrio Financeiro	M	10
01.6.3.10.03.01.04	Cooperação Técnica e Financeira	M	10
01.6.3.10.03.01.05	Art. 35º, n.º3 da Lei n.º 73/2013	M	10
01.6.3.10.03.01.06	Transferências de Competências - Lei n.º 50/2018	M	10
01.6.3.10.03.01.99	Outras	M	10
01.6.3.10.03.07	Estado-Particip.comunitária project.co-financiados	M	8
01.6.3.10.03.08	Serviços e fundos autónomos	A	8
01.6.3.10.03.08.01	Transferências de Competências - Lei n. 50/2018	M	10
01.6.3.10.03.08.99	Outras	M	10
01.6.3.10.05	Administração local	A	6
01.6.3.10.05.01	Continente	A	8
01.6.3.10.05.01.01	Municípios	M	10
01.6.3.10.06	Segurança Social	A	6
01.6.3.10.06.01	Sistema de solidariedade e segurança social	M	8
01.6.3.10.07	Instituições sem fins lucrativos	A	6
01.6.3.10.07.01	Instituições sem fins lucrativos	M	8
01.6.3.10.08	Familias	A	6
01.6.3.10.08.01	Familias	M	8
01.6.3.11	Activos financeiros	A	4
01.6.3.11.08	Acções e outras participações	A	6
01.6.3.11.08.01	Sociedades e quase-sociedades não financeiras	M	8
01.6.3.11.08.02	Sociedades financeiras	M	8
01.6.3.11.09	Unidades de participação	A	6
01.6.3.11.09.01	Sociedades e quase-sociedades não financeiras	M	8

Município de São Pedro do Sul

NIF da Entidade: 506785815 **Periodicidade:** **Periodo:**

Código	Descrição	Tipo	Grau
01.6.3	**Previsões por liquidar anuladas**		
01.6.3.11.09.03	Admin.Pública-Admin.central-Estado	M	8
01.6.3.12	Passivos financeiros	A	4
01.6.3.12.06	Empréstimos a médio e longo prazos	A	6
01.6.3.12.06.02	Sociedades financeiras	M	8
01.6.3.12.06.03	Admin.Pública-Admin.central-Estado	M	8
01.6.3.13	Outras receitas de capital	A	4
01.6.3.13.01	Outras	A	6
01.6.3.13.01.99	Outras	M	8
01.6.3.15	Reposições não abatidas nos pagamentos	A	4
01.6.3.15.01	Reposições não abatidas nos pagamentos	A	6
01.6.3.15.01.01	Reposições não abatidas nos pagamentos	M	8
01.6.3.16	Saldo da gerência anterior	A	4
01.6.3.16.01	Saldo orçamental	A	6
01.6.3.16.01.01	Na posse do serviço	M	8
01.7	**Recebimentos**		
01.7	Recebimentos	A	2
01.7.1	**Recebimentos do período**		
01.7.1	Recebimentos do período	A	3
01.7.1.01	Impostos directos	A	4
01.7.1.01.02	Outros	A	6
01.7.1.01.02.02	Imposto municipal sobre imóveis	M	8
01.7.1.01.02.03	Imposto único de circulação	M	8
01.7.1.01.02.04	Imposto municipal sobre transm. onerosas imóveis	M	8
01.7.1.01.02.05	Derrama	M	8
01.7.1.01.02.99	Impostos directos diversos	M	8
01.7.1.02	Impostos indirectos	A	4
01.7.1.02.02	Outros	A	6
01.7.1.02.02.06	Impostos indirectos específicos das autarq.locais	A	8
01.7.1.02.02.06.01	Mercados e feiras	M	10
01.7.1.02.02.06.02	Loteamentos e obras	M	10
01.7.1.02.02.06.03	Ocupação da via pública	M	10
01.7.1.02.02.06.04	Canídeos	M	10
01.7.1.02.02.06.05	Publicidade	M	10
01.7.1.02.02.06.06	Saneamento	M	10
01.7.1.02.02.06.07	Utilização da rede viária municipal	M	10
01.7.1.02.02.06.99	Outros	A	10
01.7.1.02.02.06.99.01	Taxa municipal de direitos de passagem	M	12
01.7.1.02.02.06.99.02	Taxa de depósito da ficha técnica da habitação	M	12
01.7.1.02.02.06.99.99	Outros	M	12
01.7.1.04	Taxas, multas e outras penalidades	A	4
01.7.1.04.01	Taxas	A	6
01.7.1.04.01.23	Taxas específicas das autarquias locais	A	8
01.7.1.04.01.23.01	Mercados e feiras	M	10
01.7.1.04.01.23.02	Loteamentos e obras	M	10
01.7.1.04.01.23.03	Ocupação da via pública	M	10
01.7.1.04.01.23.04	Animais	M	10
01.7.1.04.01.23.05	Caça e pesca	M	10
01.7.1.04.01.23.06	Saneamento	A	10
01.7.1.04.01.23.06.01	Ligação	M	12
01.7.1.04.01.23.06.02	Conservação	M	12
01.7.1.04.01.23.07	Arrendamento urbano	M	10
01.7.1.04.01.23.08	Taxa municipal de direitos de passagem	M	10
01.7.1.04.01.23.99	Outras	A	10
01.7.1.04.01.23.99.01	Taxa de depósito da ficha técnica da habitação	M	12
01.7.1.04.01.23.99.02	Taxa pela emissão do certificado de registo	M	12
01.7.1.04.01.23.99.06	Publicidade	M	12

Município de São Pedro do Sul

NIF da Entidade: 506785815 **Periodicidade:** **Periodo:**

Código	Descrição	Tipo	Grau
01.7.1	**Recebimentos do período**		
01.7.1.04.01.23.99.07	Utilização da rede viária municipal	M	12
01.7.1.04.01.23.99.09	Cemitérios	M	12
01.7.1.04.01.23.99.99	Outras	M	12
01.7.1.04.02	Multas e outras penalidades	A	6
01.7.1.04.02.01	Juros de mora	M	8
01.7.1.04.02.02	Juros compensatórios	M	8
01.7.1.04.02.04	Coimas e penalidades por contra-ordenações	M	8
01.7.1.04.02.99	Multas e penalidades diversas	M	8
01.7.1.05	Rendimentos da propriedade	A	4
01.7.1.05.02	Juros-Sociedades financeiras	A	6
01.7.1.05.02.01	Bancos e outras instituições financeiras	M	8
01.7.1.05.03	Juros-Administrações Públicas	A	6
01.7.1.05.03.01	Administração central-Estado	M	8
01.7.1.05.03.04	Administração local-Continente	M	8
01.7.1.05.05	Juros-Famílias	M	6
01.7.1.05.07	Dividend.partic.lucros socied.quase-soc.nãofinanc.	A	6
01.7.1.05.07.03	Empresas privadas	M	8
01.7.1.05.07.99	Outras	M	8
01.7.1.05.09	Participações nos lucros de administ. públicas	A	6
01.7.1.05.09.99	Outras	M	8
01.7.1.05.10	Rendas	A	6
01.7.1.05.10.99	Outros	A	8
01.7.1.05.10.99.01	Rede de energia eléctrica	M	10
01.7.1.05.10.99.02	Parques eólicos	M	10
01.7.1.05.10.99.03	Actividade termal	M	10
01.7.1.05.10.99.99	Outros	M	10
01.7.1.05.11	Activos incorpóreos	M	6
01.7.1.06	Transferências correntes	A	4
01.7.1.06.01	Sociedades e quase-sociedades não financeiras	A	6
01.7.1.06.01.01	Públicas	A	8
01.7.1.06.01.01.02	Empresas públicas municipais e intermunicipais	M	10
01.7.1.06.01.01.99	Outras	M	10
01.7.1.06.01.02	Privadas	M	8
01.7.1.06.02	Sociedades financeiras	A	6
01.7.1.06.02.01	Bancos e outras instituições financeiras	M	8
01.7.1.06.03	Administração central	A	6
01.7.1.06.03.01	Estado	A	8
01.7.1.06.03.01.01	Fundo de Equilibrio Financeiro	M	10
01.7.1.06.03.01.02	Fundo Social Municipal	M	10
01.7.1.06.03.01.03	Participação fixa no IRS	M	10
01.7.1.06.03.01.06	Transferências de Competências - Lei n.º 50/2018	M	10
01.7.1.06.03.01.07	Particiapção no IVA-art. 26º-A da Lei n.º 73/2013	M	10
01.7.1.06.03.01.99	Outras	M	10
01.7.1.06.03.06	Estado-Particip.comunit.projectos co-financiados	M	8
01.7.1.06.03.07	Serviços e fundos autónomos	A	8
01.7.1.06.03.07.01	Transferências de Competências - Lei n.º 50/2018	M	10
01.7.1.06.03.07.99	Outras	M	10
01.7.1.06.03.09	Serv.fund.autón.-Subsist.prot.famíl.polít.act.EFP	M	8
01.7.1.06.05	Administração local	A	6
01.7.1.06.05.01	Continente	A	8
01.7.1.06.05.01.01	Municípios	M	10
01.7.1.06.06	Segurança social	A	6
01.7.1.06.06.01	Sistemas de solidariedade e segurança social	M	8
01.7.1.06.07	Instituições sem fins lucrativos	A	6
01.7.1.06.07.01	Instituições sem fins lucrativos	M	8
01.7.1.06.08	Famílias	A	6
01.7.1.06.08.01	Famílias	M	8

Município de São Pedro do Sul

NIF da Entidade: 506785815 **Periodicidade:** **Periodo:**

Código	Descrição	Tipo	Grau
01.7.1	**Recebimentos do período**		
01.7.1.07	Venda de bens e serviços correntes	A	4
01.7.1.07.01	Venda de bens	A	6
01.7.1.07.01.01	Material de escritório	M	8
01.7.1.07.01.02	Livros e documentação técnica	M	8
01.7.1.07.01.03	Publicações e impressos	M	8
01.7.1.07.01.10	Desperdícios, resíduos e refugos	A	8
01.7.1.07.01.10.99	Outros	M	10
01.7.1.07.01.11	Produtos acabados e intermédios	A	8
01.7.1.07.01.11.02	Água	M	10
01.7.1.07.01.99	Outros	M	8
01.7.1.07.02	Serviços	A	6
01.7.1.07.02.01	Aluguer de espaços e equipamentos	M	8
01.7.1.07.02.03	Vistorias e ensaios	M	8
01.7.1.07.02.06	Reparações	M	8
01.7.1.07.02.08	Serv.sociais,recreativos,culturais e de desporto	A	8
01.7.1.07.02.08.01	Serviços sociais	A	10
01.7.1.07.02.08.01.01	Universidade Sénior	M	12
01.7.1.07.02.08.01.99	Outros	M	12
01.7.1.07.02.08.02	Serviços recreativos	A	10
01.7.1.07.02.08.02.99	Outros	M	12
01.7.1.07.02.08.03	Serviços culturais	A	10
01.7.1.07.02.08.03.02	Cine-Teatro	M	12
01.7.1.07.02.08.03.99	Outros	M	12
01.7.1.07.02.08.04	Serviços desportivos	M	10
01.7.1.07.02.09	Serviços específicos das autarquias	A	8
01.7.1.07.02.09.01	Saneamento	M	10
01.7.1.07.02.09.02	Resíduos sólidos	M	10
01.7.1.07.02.09.03	Transportes colectivos de pessoas e mercadorias	A	10
01.7.1.07.02.09.03.02	Transportes escolares	M	12
01.7.1.07.02.09.03.03	Transporte de pessoas e mercadorias	M	12
01.7.1.07.02.09.03.99	Outros	M	12
01.7.1.07.02.09.04	Trabalhos por conta de particulares	M	10
01.7.1.07.02.09.05	Cemitérios	M	10
01.7.1.07.02.09.06	Mercados e feiras	M	10
01.7.1.07.02.09.07	Parques de estacionamento	M	10
01.7.1.07.02.09.99	Outros	M	10
01.7.1.07.02.99	Outros	A	8
01.7.1.07.02.99.02	Encargos de cobrança de receitas	M	10
01.7.1.07.02.99.99	Outros	M	10
01.7.1.07.03	Rendas	A	6
01.7.1.07.03.01	Habitações	M	8
01.7.1.07.03.02	Edifícios	M	8
01.7.1.07.03.99	Outras	M	8
01.7.1.08	Outras receitas correntes	A	4
01.7.1.08.01	Outras	A	6
01.7.1.08.01.99	Outras	A	8
01.7.1.08.01.99.01	Indemniz.por deterior,roubo extravio bens patrim.	M	10
01.7.1.08.01.99.02	Indem.estrag.prov.outrém viat.outr.equip.aut.local	M	10
01.7.1.08.01.99.03	IVA reembolsado	M	10
01.7.1.08.01.99.04	IVA Inversão da liquidação	M	10
01.7.1.08.01.99.99	Diversas	M	10
01.7.1.09	Venda de bens de investimento	A	4
01.7.1.09.01	Terrenos	A	6
01.7.1.09.01.01	Sociedades e quase-sociedades não financeiras	M	8
01.7.1.09.01.09	Instituições sem fins lucrativos	M	8
01.7.1.09.01.10	Famílias	M	8
01.7.1.09.02	Habitações	A	6

Município de São Pedro do Sul

NIF da Entidade: 506785815 **Periodicidade:** **Periodo:**

Código	Descrição	Tipo	Grau
01.7.1	**Recebimentos do período**		
01.7.1.09.02.01	Sociedades e quase-sociedades não financeiras	M	8
01.7.1.09.02.10	Famílias	M	8
01.7.1.09.03	Edifícios	A	6
01.7.1.09.03.01	Sociedades e quase-sociedades não financeiras	M	8
01.7.1.09.03.09	Instituições sem fins lucrativos	M	8
01.7.1.09.03.10	Famílias	M	8
01.7.1.09.04	Outros bens de investimento	A	6
01.7.1.09.04.01	Sociedades e quase-sociedades não financeiras	A	8
01.7.1.09.04.01.01	Equipamento de transporte	M	10
01.7.1.09.04.01.02	Maquinaria e equipamento	M	10
01.7.1.09.04.01.03	Outros	M	10
01.7.1.09.04.09	Instituições sem fins lucrativos	A	8
01.7.1.09.04.09.01	Equipamento de transporte	M	10
01.7.1.09.04.09.02	Maquinaria e equipamento	M	10
01.7.1.09.04.09.03	Outros	M	10
01.7.1.09.04.10	Famílias	A	8
01.7.1.09.04.10.01	Equipamento de transporte	M	10
01.7.1.09.04.10.02	Maquinaria e equipamento	M	10
01.7.1.09.04.10.03	Outros	M	10
01.7.1.10	Transferências de capital	A	4
01.7.1.10.01	Sociedades e quase-sociedades não financeiras	A	6
01.7.1.10.01.01	Públicas	A	8
01.7.1.10.01.01.02	Empresas públicas municipais e intermunicipais	M	10
01.7.1.10.01.01.99	Outras	M	10
01.7.1.10.01.02	Privadas	M	8
01.7.1.10.02	Sociedades financeiras	A	6
01.7.1.10.02.01	Bancos e outras instituições financeiras	M	8
01.7.1.10.03	Administração central	A	6
01.7.1.10.03.01	Estado	A	8
01.7.1.10.03.01.01	Fundo de Equilibrio Financeiro	M	10
01.7.1.10.03.01.04	Cooperação Técnica e Financeira	M	10
01.7.1.10.03.01.05	Art. 35º, n.º3 da Lei n.º 73/2013	M	10
01.7.1.10.03.01.06	Transferências de Competências - Lei n.º 50/2018	M	10
01.7.1.10.03.01.99	Outras	M	10
01.7.1.10.03.07	Estado-Particip.comunitária project.co-financiados	M	8
01.7.1.10.03.08	Serviços e fundos autónomos	A	8
01.7.1.10.03.08.01	Transferências de Competências - Lei n. 50/2018	M	10
01.7.1.10.03.08.99	Outras	M	10
01.7.1.10.05	Administração local	A	6
01.7.1.10.05.01	Continente	A	8
01.7.1.10.05.01.01	Municípios	M	10
01.7.1.10.06	Segurança Social	A	6
01.7.1.10.06.01	Sistema de solidariedade e segurança social	M	8
01.7.1.10.07	Instituições sem fins lucrativos	A	6
01.7.1.10.07.01	Instituições sem fins lucrativos	M	8
01.7.1.10.08	Familias	A	6
01.7.1.10.08.01	Familias	M	8
01.7.1.11	Activos financeiros	A	4
01.7.1.11.08	Acções e outras participações	A	6
01.7.1.11.08.01	Sociedades e quase-sociedades não financeiras	M	8
01.7.1.11.08.02	Sociedades financeiras	M	8
01.7.1.11.09	Unidades de participação	A	6
01.7.1.11.09.01	Sociedades e quase-sociedades não financeiras	M	8
01.7.1.11.09.03	Admin.Pública-Admin.central-Estado	M	8
01.7.1.12	Passivos financeiros	A	4
01.7.1.12.06	Empréstimos a médio e longo prazos	A	6
01.7.1.12.06.02	Sociedades financeiras	M	8

Município de São Pedro do Sul

NIF da Entidade: 506785815 **Periodicidade:** **Periodo:**

Código	Descrição	Tipo	Grau
01.7.1	**Recebimentos do período**		
01.7.1.12.06.03	Admin.Pública-Admin.central-Estado	M	8
01.7.1.13	Outras receitas de capital	A	4
01.7.1.13.01	Outras	A	6
01.7.1.13.01.99	Outras	M	8
01.7.1.15	Reposições não abatidas nos pagamentos	A	4
01.7.1.15.01	Reposições não abatidas nos pagamentos	A	6
01.7.1.15.01.01	Reposições não abatidas nos pagamentos	M	8
01.7.1.16	Saldo da gerência anterior	A	4
01.7.1.16.01	Saldo orçamental	A	6
01.7.1.16.01.01	Na posse do serviço	M	8
01.7.2	**Recebimentos de períodos findos**		
01.7.2	Recebimentos de períodos findos	A	3
01.7.2.01	Impostos directos	A	4
01.7.2.01.02	Outros	A	6
01.7.2.01.02.02	Imposto municipal sobre imóveis	M	8
01.7.2.01.02.03	Imposto único de circulação	M	8
01.7.2.01.02.04	Imposto municipal sobre transm. onerosas imóveis	M	8
01.7.2.01.02.05	Derrama	M	8
01.7.2.01.02.99	Impostos directos diversos	M	8
01.7.2.02	Impostos indirectos	A	4
01.7.2.02.02	Outros	A	6
01.7.2.02.02.06	Impostos indirectos específicos das autarq.locais	A	8
01.7.2.02.02.06.01	Mercados e feiras	M	10
01.7.2.02.02.06.02	Loteamentos e obras	M	10
01.7.2.02.02.06.03	Ocupação da via pública	M	10
01.7.2.02.02.06.04	Canídeos	M	10
01.7.2.02.02.06.05	Publicidade	M	10
01.7.2.02.02.06.06	Saneamento	M	10
01.7.2.02.02.06.07	Utilização da rede viária municipal	M	10
01.7.2.02.02.06.99	Outros	A	10
01.7.2.02.02.06.99.01	Taxa municipal de direitos de passagem	M	12
01.7.2.02.02.06.99.02	Taxa de depósito da ficha técnica da habitação	M	12
01.7.2.02.02.06.99.99	Outros	M	12
01.7.2.04	Taxas, multas e outras penalidades	A	4
01.7.2.04.01	Taxas	A	6
01.7.2.04.01.23	Taxas específicas das autarquias locais	A	8
01.7.2.04.01.23.01	Mercados e feiras	M	10
01.7.2.04.01.23.02	Loteamentos e obras	M	10
01.7.2.04.01.23.03	Ocupação da via pública	M	10
01.7.2.04.01.23.04	Animais	M	10
01.7.2.04.01.23.05	Caça e pesca	M	10
01.7.2.04.01.23.06	Saneamento	A	10
01.7.2.04.01.23.06.01	Ligação	M	12
01.7.2.04.01.23.06.02	Conservação	M	12
01.7.2.04.01.23.07	Arrendamento urbano	M	10
01.7.2.04.01.23.08	Taxa municipal de direitos de passagem	M	10
01.7.2.04.01.23.99	Outras	A	10
01.7.2.04.01.23.99.01	Taxa de depósito da ficha técnica da habitação	M	12
01.7.2.04.01.23.99.02	Taxa pela emissão do certificado de registo	M	12
01.7.2.04.01.23.99.06	Publicidade	M	12
01.7.2.04.01.23.99.07	Utilização da rede viária municipal	M	12
01.7.2.04.01.23.99.09	Cemitérios	M	12
01.7.2.04.01.23.99.99	Outras	M	12
01.7.2.04.02	Multas e outras penalidades	A	6
01.7.2.04.02.01	Juros de mora	M	8
01.7.2.04.02.02	Juros compensatórios	M	8
01.7.2.04.02.04	Coimas e penalidades por contra-ordenações	M	8

Município de São Pedro do Sul

NIF da Entidade: 506785815 **Periodicidade:** **Periodo:**

Código	Descrição	Tipo	Grau
01.7.2	**Recebimentos de períodos findos**		
01.7.2.04.02.99	Multas e penalidades diversas	M	8
01.7.2.05	Rendimentos da propriedade	A	4
01.7.2.05.02	Juros-Sociedades financeiras	A	6
01.7.2.05.02.01	Bancos e outras instituições financeiras	M	8
01.7.2.05.03	Juros-Administrações Públicas	A	6
01.7.2.05.03.01	Administração central-Estado	M	8
01.7.2.05.03.04	Administração local-Continente	M	8
01.7.2.05.05	Juros-Famílias	M	6
01.7.2.05.07	Dividend.partic.lucros socied.quase-soc.nãofinanc.	A	6
01.7.2.05.07.03	Empresas privadas	M	8
01.7.2.05.07.99	Outras	M	8
01.7.2.05.09	Participações nos lucros de administ. públicas	A	6
01.7.2.05.09.99	Outras	M	8
01.7.2.05.10	Rendas	A	6
01.7.2.05.10.99	Outros	A	8
01.7.2.05.10.99.01	Rede de energia eléctrica	M	10
01.7.2.05.10.99.02	Parques eólicos	M	10
01.7.2.05.10.99.03	Actividade termal	M	10
01.7.2.05.10.99.99	Outros	M	10
01.7.2.05.11	Activos incorpóreos	M	6
01.7.2.06	Transferências correntes	A	4
01.7.2.06.01	Sociedades e quase-sociedades não financeiras	A	6
01.7.2.06.01.01	Públicas	A	8
01.7.2.06.01.01.02	Empresas públicas municipais e intermunicipais	M	10
01.7.2.06.01.01.99	Outras	M	10
01.7.2.06.01.02	Privadas	M	8
01.7.2.06.02	Sociedades financeiras	A	6
01.7.2.06.02.01	Bancos e outras instituições financeiras	M	8
01.7.2.06.03	Administração central	A	6
01.7.2.06.03.01	Estado	A	8
01.7.2.06.03.01.01	Fundo de Equilibrio Financeiro	M	10
01.7.2.06.03.01.02	Fundo Social Municipal	M	10
01.7.2.06.03.01.03	Participação fixa no IRS	M	10
01.7.2.06.03.01.06	Transferências de Competências - Lei n.º 50/2018	M	10
01.7.2.06.03.01.07	Particiapção no IVA-art. 26º-A da Lei n.º 73/2013	M	10
01.7.2.06.03.01.99	Outras	M	10
01.7.2.06.03.06	Estado-Particip.comunit.projectos co-financiados	M	8
01.7.2.06.03.07	Serviços e fundos autónomos	A	8
01.7.2.06.03.07.01	Transferências de Competências - Lei n.º 50/2018	M	10
01.7.2.06.03.07.99	Outras	M	10
01.7.2.06.03.09	Serv.fund.autón.-Subsist.prot.famíl.polít.act.EFP	M	8
01.7.2.06.05	Administração local	A	6
01.7.2.06.05.01	Continente	A	8
01.7.2.06.05.01.01	Municípios	M	10
01.7.2.06.06	Segurança social	A	6
01.7.2.06.06.01	Sistemas de solidariedade e segurança social	M	8
01.7.2.06.07	Instituições sem fins lucrativos	A	6
01.7.2.06.07.01	Instituições sem fins lucrativos	M	8
01.7.2.06.08	Famílias	A	6
01.7.2.06.08.01	Famílias	M	8
01.7.2.07	Venda de bens e serviços correntes	A	4
01.7.2.07.01	Venda de bens	A	6
01.7.2.07.01.01	Material de escritório	M	8
01.7.2.07.01.02	Livros e documentação técnica	M	8
01.7.2.07.01.03	Publicações e impressos	M	8
01.7.2.07.01.10	Desperdícios, resíduos e refugos	A	8
01.7.2.07.01.10.99	Outros	M	10

Município de São Pedro do Sul

NIF da Entidade: 506785815 **Periodicidade:** **Periodo:**

Código	Descrição	Tipo	Grau
01.7.2	**Recebimentos de períodos findos**		
01.7.2.07.01.11	Produtos acabados e intermédios	A	8
01.7.2.07.01.11.02	Água	M	10
01.7.2.07.01.99	Outros	M	8
01.7.2.07.02	Serviços	A	6
01.7.2.07.02.01	Aluguer de espaços e equipamentos	M	8
01.7.2.07.02.03	Vistorias e ensaios	M	8
01.7.2.07.02.06	Reparações	M	8
01.7.2.07.02.08	Serv.sociais,recreativos,culturais e de desporto	A	8
01.7.2.07.02.08.01	Serviços sociais	A	10
01.7.2.07.02.08.01.01	Universidade Sénior	M	12
01.7.2.07.02.08.01.99	Outros	M	12
01.7.2.07.02.08.02	Serviços recreativos	A	10
01.7.2.07.02.08.02.99	Outros	M	12
01.7.2.07.02.08.03	Serviços culturais	A	10
01.7.2.07.02.08.03.02	Cine-Teatro	M	12
01.7.2.07.02.08.03.99	Outros	M	12
01.7.2.07.02.08.04	Serviços desportivos	M	10
01.7.2.07.02.09	Serviços específicos das autarquias	A	8
01.7.2.07.02.09.01	Saneamento	M	10
01.7.2.07.02.09.02	Resíduos sólidos	M	10
01.7.2.07.02.09.03	Transportes colectivos de pessoas e mercadorias	A	10
01.7.2.07.02.09.03.02	Transportes escolares	M	12
01.7.2.07.02.09.03.03	Transporte de pessoas e mercadorias	M	12
01.7.2.07.02.09.03.99	Outros	M	12
01.7.2.07.02.09.04	Trabalhos por conta de particulares	M	10
01.7.2.07.02.09.05	Cemitérios	M	10
01.7.2.07.02.09.06	Mercados e feiras	M	10
01.7.2.07.02.09.07	Parques de estacionamento	M	10
01.7.2.07.02.09.99	Outros	M	10
01.7.2.07.02.99	Outros	A	8
01.7.2.07.02.99.02	Encargos de cobrança de receitas	M	10
01.7.2.07.02.99.99	Outros	M	10
01.7.2.07.03	Rendas	A	6
01.7.2.07.03.01	Habitações	M	8
01.7.2.07.03.02	Edifícios	M	8
01.7.2.07.03.99	Outras	M	8
01.7.2.08	Outras receitas correntes	A	4
01.7.2.08.01	Outras	A	6
01.7.2.08.01.99	Outras	A	8
01.7.2.08.01.99.01	Indemniz.por deterior,roubo extravio bens patrim.	M	10
01.7.2.08.01.99.02	Indem.estrag.prov.outrém viat.outr.equip.aut.local	M	10
01.7.2.08.01.99.03	IVA reembolsado	M	10
01.7.2.08.01.99.04	IVA Inversão da liquidação	M	10
01.7.2.08.01.99.99	Diversas	M	10
01.7.2.09	Venda de bens de investimento	A	4
01.7.2.09.01	Terrenos	A	6
01.7.2.09.01.01	Sociedades e quase-sociedades não financeiras	M	8
01.7.2.09.01.09	Instituições sem fins lucrativos	M	8
01.7.2.09.01.10	Famílias	M	8
01.7.2.09.02	Habitações	A	6
01.7.2.09.02.01	Sociedades e quase-sociedades não financeiras	M	8
01.7.2.09.02.10	Famílias	M	8
01.7.2.09.03	Edifícios	A	6
01.7.2.09.03.01	Sociedades e quase-sociedades não financeiras	M	8
01.7.2.09.03.09	Instituições sem fins lucrativos	M	8
01.7.2.09.03.10	Famílias	M	8
01.7.2.09.04	Outros bens de investimento	A	6

Município de São Pedro do Sul

NIF da Entidade: 506785815 **Periodicidade:** **Periodo:**

Código	Descrição	Tipo	Grau
01.7.2	**Recebimentos de períodos findos**		
01.7.2.09.04.01	Sociedades e quase-sociedades não financeiras	A	8
01.7.2.09.04.01.01	Equipamento de transporte	M	10
01.7.2.09.04.01.02	Maquinaria e equipamento	M	10
01.7.2.09.04.01.03	Outros	M	10
01.7.2.09.04.09	Instituições sem fins lucrativos	A	8
01.7.2.09.04.09.01	Equipamento de transporte	M	10
01.7.2.09.04.09.02	Maquinaria e equipamento	M	10
01.7.2.09.04.09.03	Outros	M	10
01.7.2.09.04.10	Famílias	A	8
01.7.2.09.04.10.01	Equipamento de transporte	M	10
01.7.2.09.04.10.02	Maquinaria e equipamento	M	10
01.7.2.09.04.10.03	Outros	M	10
01.7.2.10	Transferências de capital	A	4
01.7.2.10.01	Sociedades e quase-sociedades não financeiras	A	6
01.7.2.10.01.01	Públicas	A	8
01.7.2.10.01.01.02	Empresas públicas municipais e intermunicipais	M	10
01.7.2.10.01.01.99	Outras	M	10
01.7.2.10.01.02	Privadas	M	8
01.7.2.10.02	Sociedades financeiras	A	6
01.7.2.10.02.01	Bancos e outras instituições financeiras	M	8
01.7.2.10.03	Administração central	A	6
01.7.2.10.03.01	Estado	A	8
01.7.2.10.03.01.01	Fundo de Equilibrio Financeiro	M	10
01.7.2.10.03.01.04	Cooperação Técnica e Financeira	M	10
01.7.2.10.03.01.05	Art. 35º, n.º3 da Lei n.º 73/2013	M	10
01.7.2.10.03.01.06	Transferências de Competências - Lei n.º 50/2018	M	10
01.7.2.10.03.01.99	Outras	M	10
01.7.2.10.03.07	Estado-Particip.comunitária project.co-financiados	M	8
01.7.2.10.03.08	Serviços e fundos autónomos	A	8
01.7.2.10.03.08.01	Transferências de Competências - Lei n. 50/2018	M	10
01.7.2.10.03.08.99	Outras	M	10
01.7.2.10.05	Administração local	A	6
01.7.2.10.05.01	Continente	A	8
01.7.2.10.05.01.01	Municípios	M	10
01.7.2.10.06	Segurança Social	A	6
01.7.2.10.06.01	Sistema de solidariedade e segurança social	M	8
01.7.2.10.07	Instituições sem fins lucrativos	A	6
01.7.2.10.07.01	Instituições sem fins lucrativos	M	8
01.7.2.10.08	Familias	A	6
01.7.2.10.08.01	Familias	M	8
01.7.2.11	Activos financeiros	A	4
01.7.2.11.08	Acções e outras participações	A	6
01.7.2.11.08.01	Sociedades e quase-sociedades não financeiras	M	8
01.7.2.11.08.02	Sociedades financeiras	M	8
01.7.2.11.09	Unidades de participação	A	6
01.7.2.11.09.01	Sociedades e quase-sociedades não financeiras	M	8
01.7.2.11.09.03	Admin.Pública-Admin.central-Estado	M	8
01.7.2.12	Passivos financeiros	A	4
01.7.2.12.06	Empréstimos a médio e longo prazos	A	6
01.7.2.12.06.02	Sociedades financeiras	M	8
01.7.2.12.06.03	Admin.Pública-Admin.central-Estado	M	8
01.7.2.13	Outras receitas de capital	A	4
01.7.2.13.01	Outras	A	6
01.7.2.13.01.99	Outras	M	8
01.7.2.15	Reposições não abatidas nos pagamentos	A	4
01.7.2.15.01	Reposições não abatidas nos pagamentos	A	6
01.7.2.15.01.01	Reposições não abatidas nos pagamentos	M	8

Município de São Pedro do Sul

NIF da Entidade: 506785815 **Periodicidade:** **Periodo:**

Código	Descrição	Tipo	Grau
01.7.2	**Recebimentos de períodos findos**		
01.7.2.16	Saldo da gerência anterior	A	4
01.7.2.16.01	Saldo orçamental	A	6
01.7.2.16.01.01	Na posse do serviço	M	8
01.8	**Reembolsos e restituições**		
01.8	Reembolsos e restituições	A	2
01.8.1	**Reembolsos e restituições emitidos**		
01.8.1	Reembolsos e restituições emitidos	A	3
01.8.1.01	Impostos directos	A	4
01.8.1.01.02	Outros	A	6
01.8.1.01.02.02	Imposto municipal sobre imóveis	M	8
01.8.1.01.02.03	Imposto único de circulação	M	8
01.8.1.01.02.04	Imposto municipal sobre transm. onerosas imóveis	M	8
01.8.1.01.02.05	Derrama	M	8
01.8.1.01.02.99	Impostos directos diversos	M	8
01.8.1.02	Impostos indirectos	A	4
01.8.1.02.02	Outros	A	6
01.8.1.02.02.06	Impostos indirectos específicos das autarq.locais	A	8
01.8.1.02.02.06.01	Mercados e feiras	M	10
01.8.1.02.02.06.02	Loteamentos e obras	M	10
01.8.1.02.02.06.03	Ocupação da via pública	M	10
01.8.1.02.02.06.04	Canídeos	M	10
01.8.1.02.02.06.05	Publicidade	M	10
01.8.1.02.02.06.06	Saneamento	M	10
01.8.1.02.02.06.07	Utilização da rede viária municipal	M	10
01.8.1.02.02.06.99	Outros	A	10
01.8.1.02.02.06.99.01	Taxa municipal de direitos de passagem	M	12
01.8.1.02.02.06.99.02	Taxa de depósito da ficha técnica da habitação	M	12
01.8.1.02.02.06.99.99	Outros	M	12
01.8.1.04	Taxas, multas e outras penalidades	A	4
01.8.1.04.01	Taxas	A	6
01.8.1.04.01.23	Taxas específicas das autarquias locais	A	8
01.8.1.04.01.23.01	Mercados e feiras	M	10
01.8.1.04.01.23.02	Loteamentos e obras	M	10
01.8.1.04.01.23.03	Ocupação da via pública	M	10
01.8.1.04.01.23.04	Animais	M	10
01.8.1.04.01.23.05	Caça e pesca	M	10
01.8.1.04.01.23.06	Saneamento	A	10
01.8.1.04.01.23.06.01	Ligação	M	12
01.8.1.04.01.23.06.02	Conservação	M	12
01.8.1.04.01.23.07	Arrendamento urbano	M	10
01.8.1.04.01.23.08	Taxa municipal de direitos de passagem	M	10
01.8.1.04.01.23.99	Outras	A	10
01.8.1.04.01.23.99.01	Taxa de depósito da ficha técnica da habitação	M	12
01.8.1.04.01.23.99.02	Taxa pela emissão do certificado de registo	M	12
01.8.1.04.01.23.99.06	Publicidade	M	12
01.8.1.04.01.23.99.07	Utilização da rede viária municipal	M	12
01.8.1.04.01.23.99.09	Cemitérios	M	12
01.8.1.04.01.23.99.99	Outras	M	12
01.8.1.04.02	Multas e outras penalidades	A	6
01.8.1.04.02.01	Juros de mora	M	8
01.8.1.04.02.02	Juros compensatórios	M	8
01.8.1.04.02.04	Coimas e penalidades por contra-ordenações	M	8
01.8.1.04.02.99	Multas e penalidades diversas	M	8
01.8.1.05	Rendimentos da propriedade	A	4
01.8.1.05.02	Juros-Sociedades financeiras	A	6
01.8.1.05.02.01	Bancos e outras instituições financeiras	M	8

Município de São Pedro do Sul

NIF da Entidade: 506785815 **Periodicidade:** **Periodo:**

Código	Descrição	Tipo	Grau
01.8.1	**Reembolsos e restituições emitidos**		
01.8.1.05.03	Juros-Administrações Públicas	A	6
01.8.1.05.03.01	Administração central-Estado	M	8
01.8.1.05.03.04	Administração local-Continente	M	8
01.8.1.05.05	Juros-Famílias	M	6
01.8.1.05.07	Dividend.partic.lucros socied.quase-soc.nãofinanc.	A	6
01.8.1.05.07.03	Empresas privadas	M	8
01.8.1.05.07.99	Outras	M	8
01.8.1.05.09	Participações nos lucros de administ. públicas	A	6
01.8.1.05.09.99	Outras	M	8
01.8.1.05.10	Rendas	A	6
01.8.1.05.10.99	Outros	A	8
01.8.1.05.10.99.01	Rede de energia eléctrica	M	10
01.8.1.05.10.99.02	Parques eólicos	M	10
01.8.1.05.10.99.03	Actividade termal	M	10
01.8.1.05.10.99.99	Outros	M	10
01.8.1.05.11	Activos incorpóreos	M	6
01.8.1.06	Transferências correntes	A	4
01.8.1.06.01	Sociedades e quase-sociedades não financeiras	A	6
01.8.1.06.01.01	Públicas	A	8
01.8.1.06.01.01.02	Empresas públicas municipais e intermunicipais	M	10
01.8.1.06.01.01.99	Outras	M	10
01.8.1.06.01.02	Privadas	M	8
01.8.1.06.02	Sociedades financeiras	A	6
01.8.1.06.02.01	Bancos e outras instituições financeiras	M	8
01.8.1.06.03	Administração central	A	6
01.8.1.06.03.01	Estado	A	8
01.8.1.06.03.01.01	Fundo de Equilibrio Financeiro	M	10
01.8.1.06.03.01.02	Fundo Social Municipal	M	10
01.8.1.06.03.01.03	Participação fixa no IRS	M	10
01.8.1.06.03.01.06	Transferências de Competências - Lei n.º 50/2018	M	10
01.8.1.06.03.01.07	Particiapção no IVA-art. 26º-A da Lei n.º 73/2013	M	10
01.8.1.06.03.01.99	Outras	M	10
01.8.1.06.03.06	Estado-Particip.comunit.projectos co-financiados	M	8
01.8.1.06.03.07	Serviços e fundos autónomos	A	8
01.8.1.06.03.07.01	Transferências de Competências - Lei n.º 50/2018	M	10
01.8.1.06.03.07.99	Outras	M	10
01.8.1.06.03.09	Serv.fund.autón.-Subsist.prot.famíl.polít.act.EFP	M	8
01.8.1.06.05	Administração local	A	6
01.8.1.06.05.01	Continente	A	8
01.8.1.06.05.01.01	Municípios	M	10
01.8.1.06.06	Segurança social	A	6
01.8.1.06.06.01	Sistemas de solidariedade e segurança social	M	8
01.8.1.06.07	Instituições sem fins lucrativos	A	6
01.8.1.06.07.01	Instituições sem fins lucrativos	M	8
01.8.1.06.08	Famílias	A	6
01.8.1.06.08.01	Famílias	M	8
01.8.1.07	Venda de bens e serviços correntes	A	4
01.8.1.07.01	Venda de bens	A	6
01.8.1.07.01.01	Material de escritório	M	8
01.8.1.07.01.02	Livros e documentação técnica	M	8
01.8.1.07.01.03	Publicações e impressos	M	8
01.8.1.07.01.10	Desperdícios, resíduos e refugos	A	8
01.8.1.07.01.10.99	Outros	M	10
01.8.1.07.01.11	Produtos acabados e intermédios	A	8
01.8.1.07.01.11.02	Água	M	10
01.8.1.07.01.99	Outros	M	8
01.8.1.07.02	Serviços	A	6

Município de São Pedro do Sul

NIF da Entidade: 506785815 **Periodicidade:** **Periodo:**

Código	Descrição	Tipo	Grau
01.8.1	**Reembolsos e restituições emitidos**		
01.8.1.07.02.01	Aluguer de espaços e equipamentos	M	8
01.8.1.07.02.03	Vistorias e ensaios	M	8
01.8.1.07.02.06	Reparações	M	8
01.8.1.07.02.08	Serv.sociais,recreativos,culturais e de desporto	A	8
01.8.1.07.02.08.01	Serviços sociais	A	10
01.8.1.07.02.08.01.01	Universidade Sénior	M	12
01.8.1.07.02.08.01.99	Outros	M	12
01.8.1.07.02.08.02	Serviços recreativos	A	10
01.8.1.07.02.08.02.99	Outros	M	12
01.8.1.07.02.08.03	Serviços culturais	A	10
01.8.1.07.02.08.03.02	Cine-Teatro	M	12
01.8.1.07.02.08.03.99	Outros	M	12
01.8.1.07.02.08.04	Serviços desportivos	M	10
01.8.1.07.02.09	Serviços específicos das autarquias	A	8
01.8.1.07.02.09.01	Saneamento	M	10
01.8.1.07.02.09.02	Resíduos sólidos	M	10
01.8.1.07.02.09.03	Transportes colectivos de pessoas e mercadorias	A	10
01.8.1.07.02.09.03.02	Transportes escolares	M	12
01.8.1.07.02.09.03.03	Transporte de pessoas e mercadorias	M	12
01.8.1.07.02.09.03.99	Outros	M	12
01.8.1.07.02.09.04	Trabalhos por conta de particulares	M	10
01.8.1.07.02.09.05	Cemitérios	M	10
01.8.1.07.02.09.06	Mercados e feiras	M	10
01.8.1.07.02.09.07	Parques de estacionamento	M	10
01.8.1.07.02.09.99	Outros	M	10
01.8.1.07.02.99	Outros	A	8
01.8.1.07.02.99.02	Encargos de cobrança de receitas	M	10
01.8.1.07.02.99.99	Outros	M	10
01.8.1.07.03	Rendas	A	6
01.8.1.07.03.01	Habitações	M	8
01.8.1.07.03.02	Edifícios	M	8
01.8.1.07.03.99	Outras	M	8
01.8.1.08	Outras receitas correntes	A	4
01.8.1.08.01	Outras	A	6
01.8.1.08.01.99	Outras	A	8
01.8.1.08.01.99.01	Indemniz.por deterior,roubo extravio bens patrim.	M	10
01.8.1.08.01.99.02	Indem.estrag.prov.outrém viat.outr.equip.aut.local	M	10
01.8.1.08.01.99.03	IVA reembolsado	M	10
01.8.1.08.01.99.04	IVA Inversão da liquidação	M	10
01.8.1.08.01.99.99	Diversas	M	10
01.8.1.09	Venda de bens de investimento	A	4
01.8.1.09.01	Terrenos	A	6
01.8.1.09.01.01	Sociedades e quase-sociedades não financeiras	M	8
01.8.1.09.01.09	Instituições sem fins lucrativos	M	8
01.8.1.09.01.10	Famílias	M	8
01.8.1.09.02	Habitações	A	6
01.8.1.09.02.01	Sociedades e quase-sociedades não financeiras	M	8
01.8.1.09.02.10	Famílias	M	8
01.8.1.09.03	Edifícios	A	6
01.8.1.09.03.01	Sociedades e quase-sociedades não financeiras	M	8
01.8.1.09.03.09	Instituições sem fins lucrativos	M	8
01.8.1.09.03.10	Famílias	M	8
01.8.1.09.04	Outros bens de investimento	A	6
01.8.1.09.04.01	Sociedades e quase-sociedades não financeiras	A	8
01.8.1.09.04.01.01	Equipamento de transporte	M	10
01.8.1.09.04.01.02	Maquinaria e equipamento	M	10
01.8.1.09.04.01.03	Outros	M	10

Município de São Pedro do Sul

NIF da Entidade: 506785815 **Periodicidade:** **Periodo:**

Código	Descrição	Tipo	Grau
01.8.1	**Reembolsos e restituições emitidos**		
01.8.1.09.04.09	Instituições sem fins lucrativos	A	8
01.8.1.09.04.09.01	Equipamento de transporte	M	10
01.8.1.09.04.09.02	Maquinaria e equipamento	M	10
01.8.1.09.04.09.03	Outros	M	10
01.8.1.09.04.10	Famílias	A	8
01.8.1.09.04.10.01	Equipamento de transporte	M	10
01.8.1.09.04.10.02	Maquinaria e equipamento	M	10
01.8.1.09.04.10.03	Outros	M	10
01.8.1.10	Transferências de capital	A	4
01.8.1.10.01	Sociedades e quase-sociedades não financeiras	A	6
01.8.1.10.01.01	Públicas	A	8
01.8.1.10.01.01.02	Empresas públicas municipais e intermunicipais	M	10
01.8.1.10.01.01.99	Outras	M	10
01.8.1.10.01.02	Privadas	M	8
01.8.1.10.02	Sociedades financeiras	A	6
01.8.1.10.02.01	Bancos e outras instituições financeiras	M	8
01.8.1.10.03	Administração central	A	6
01.8.1.10.03.01	Estado	A	8
01.8.1.10.03.01.01	Fundo de Equilibrio Financeiro	M	10
01.8.1.10.03.01.04	Cooperação Técnica e Financeira	M	10
01.8.1.10.03.01.05	Art. 35º, n.º3 da Lei n.º 73/2013	M	10
01.8.1.10.03.01.06	Transferências de Competências - Lei n.º 50/2018	M	10
01.8.1.10.03.01.99	Outras	M	10
01.8.1.10.03.07	Estado-Particip.comunitária project.co-financiados	M	8
01.8.1.10.03.08	Serviços e fundos autónomos	A	8
01.8.1.10.03.08.01	Transferências de Competências - Lei n. 50/2018	M	10
01.8.1.10.03.08.99	Outras	M	10
01.8.1.10.05	Administração local	A	6
01.8.1.10.05.01	Continente	A	8
01.8.1.10.05.01.01	Municípios	M	10
01.8.1.10.06	Segurança Social	A	6
01.8.1.10.06.01	Sistema de solidariedade e segurança social	M	8
01.8.1.10.07	Instituições sem fins lucrativos	A	6
01.8.1.10.07.01	Instituições sem fins lucrativos	M	8
01.8.1.10.08	Familias	A	6
01.8.1.10.08.01	Familias	M	8
01.8.1.11	Activos financeiros	A	4
01.8.1.11.08	Acções e outras participações	A	6
01.8.1.11.08.01	Sociedades e quase-sociedades não financeiras	M	8
01.8.1.11.08.02	Sociedades financeiras	M	8
01.8.1.11.09	Unidades de participação	A	6
01.8.1.11.09.01	Sociedades e quase-sociedades não financeiras	M	8
01.8.1.11.09.03	Admin.Pública-Admin.central-Estado	M	8
01.8.1.12	Passivos financeiros	A	4
01.8.1.12.06	Empréstimos a médio e longo prazos	A	6
01.8.1.12.06.02	Sociedades financeiras	M	8
01.8.1.12.06.03	Admin.Pública-Admin.central-Estado	M	8
01.8.1.13	Outras receitas de capital	A	4
01.8.1.13.01	Outras	A	6
01.8.1.13.01.99	Outras	M	8
01.8.1.15	Reposições não abatidas nos pagamentos	A	4
01.8.1.15.01	Reposições não abatidas nos pagamentos	A	6
01.8.1.15.01.01	Reposições não abatidas nos pagamentos	M	8
01.8.1.16	Saldo da gerência anterior	A	4
01.8.1.16.01	Saldo orçamental	A	6
01.8.1.16.01.01	Na posse do serviço	M	8

Município de São Pedro do Sul

NIF da Entidade: 506785815 **Periodicidade:** **Periodo:**

Código	Descrição	Tipo	Grau
01.8.2	**Reembolsos e restituições pagos**		
01.8.2	Reembolsos e restituições pagos	A	3
01.8.2.01	Impostos directos	A	4
01.8.2.01.02	Outros	A	6
01.8.2.01.02.02	Imposto municipal sobre imóveis	M	8
01.8.2.01.02.03	Imposto único de circulação	M	8
01.8.2.01.02.04	Imposto municipal sobre transm. onerosas imóveis	M	8
01.8.2.01.02.05	Derrama	M	8
01.8.2.01.02.99	Impostos directos diversos	M	8
01.8.2.02	Impostos indirectos	A	4
01.8.2.02.02	Outros	A	6
01.8.2.02.02.06	Impostos indirectos específicos das autarq.locais	A	8
01.8.2.02.02.06.01	Mercados e feiras	M	10
01.8.2.02.02.06.02	Loteamentos e obras	M	10
01.8.2.02.02.06.03	Ocupação da via pública	M	10
01.8.2.02.02.06.04	Canídeos	M	10
01.8.2.02.02.06.05	Publicidade	M	10
01.8.2.02.02.06.06	Saneamento	M	10
01.8.2.02.02.06.07	Utilização da rede viária municipal	M	10
01.8.2.02.02.06.99	Outros	A	10
01.8.2.02.02.06.99.01	Taxa municipal de direitos de passagem	M	12
01.8.2.02.02.06.99.02	Taxa de depósito da ficha técnica da habitação	M	12
01.8.2.02.02.06.99.99	Outros	M	12
01.8.2.04	Taxas, multas e outras penalidades	A	4
01.8.2.04.01	Taxas	A	6
01.8.2.04.01.23	Taxas específicas das autarquias locais	A	8
01.8.2.04.01.23.01	Mercados e feiras	M	10
01.8.2.04.01.23.02	Loteamentos e obras	M	10
01.8.2.04.01.23.03	Ocupação da via pública	M	10
01.8.2.04.01.23.04	Animais	M	10
01.8.2.04.01.23.05	Caça e pesca	M	10
01.8.2.04.01.23.06	Saneamento	A	10
01.8.2.04.01.23.06.01	Ligação	M	12
01.8.2.04.01.23.06.02	Conservação	M	12
01.8.2.04.01.23.07	Arrendamento urbano	M	10
01.8.2.04.01.23.08	Taxa municipal de direitos de passagem	M	10
01.8.2.04.01.23.99	Outras	A	10
01.8.2.04.01.23.99.01	Taxa de depósito da ficha técnica da habitação	M	12
01.8.2.04.01.23.99.02	Taxa pela emissão do certificado de registo	M	12
01.8.2.04.01.23.99.06	Publicidade	M	12
01.8.2.04.01.23.99.07	Utilização da rede viária municipal	M	12
01.8.2.04.01.23.99.09	Cemitérios	M	12
01.8.2.04.01.23.99.99	Outras	M	12
01.8.2.04.02	Multas e outras penalidades	A	6
01.8.2.04.02.01	Juros de mora	M	8
01.8.2.04.02.02	Juros compensatórios	M	8
01.8.2.04.02.04	Coimas e penalidades por contra-ordenações	M	8
01.8.2.04.02.99	Multas e penalidades diversas	M	8
01.8.2.05	Rendimentos da propriedade	A	4
01.8.2.05.02	Juros-Sociedades financeiras	A	6
01.8.2.05.02.01	Bancos e outras instituições financeiras	M	8
01.8.2.05.03	Juros-Administrações Públicas	A	6
01.8.2.05.03.01	Administração central-Estado	M	8
01.8.2.05.03.04	Administração local-Continente	M	8
01.8.2.05.05	Juros-Famílias	M	6
01.8.2.05.07	Dividend.partic.lucros socied.quase-soc.nãofinanc.	A	6
01.8.2.05.07.03	Empresas privadas	M	8
01.8.2.05.07.99	Outras	M	8

Município de São Pedro do Sul

NIF da Entidade: 506785815 **Periodicidade:** **Periodo:**

Código	Descrição	Tipo	Grau
01.8.2	**Reembolsos e restituições pagos**		
01.8.2.05.09	Participações nos lucros de administ. públicas	A	6
01.8.2.05.09.99	Outras	M	8
01.8.2.05.10	Rendas	A	6
01.8.2.05.10.99	Outros	A	8
01.8.2.05.10.99.01	Rede de energia eléctrica	M	10
01.8.2.05.10.99.02	Parques eólicos	M	10
01.8.2.05.10.99.03	Actividade termal	M	10
01.8.2.05.10.99.99	Outros	M	10
01.8.2.05.11	Activos incorpóreos	M	6
01.8.2.06	Transferências correntes	A	4
01.8.2.06.01	Sociedades e quase-sociedades não financeiras	A	6
01.8.2.06.01.01	Públicas	A	8
01.8.2.06.01.01.02	Empresas públicas municipais e intermunicipais	M	10
01.8.2.06.01.01.99	Outras	M	10
01.8.2.06.01.02	Privadas	M	8
01.8.2.06.02	Sociedades financeiras	A	6
01.8.2.06.02.01	Bancos e outras instituições financeiras	M	8
01.8.2.06.03	Administração central	A	6
01.8.2.06.03.01	Estado	A	8
01.8.2.06.03.01.01	Fundo de Equilibrio Financeiro	M	10
01.8.2.06.03.01.02	Fundo Social Municipal	M	10
01.8.2.06.03.01.03	Participação fixa no IRS	M	10
01.8.2.06.03.01.06	Transferências de Competências - Lei n.º 50/2018	M	10
01.8.2.06.03.01.07	Particiapção no IVA-art. 26º-A da Lei n.º 73/2013	M	10
01.8.2.06.03.01.99	Outras	M	10
01.8.2.06.03.06	Estado-Particip.comunit.projectos co-financiados	M	8
01.8.2.06.03.07	Serviços e fundos autónomos	A	8
01.8.2.06.03.07.01	Transferências de Competências - Lei n.º 50/2018	M	10
01.8.2.06.03.07.99	Outras	M	10
01.8.2.06.03.09	Serv.fund.autón.-Subsist.prot.famíl.polít.act.EFP	M	8
01.8.2.06.05	Administração local	A	6
01.8.2.06.05.01	Continente	A	8
01.8.2.06.05.01.01	Municípios	M	10
01.8.2.06.06	Segurança social	A	6
01.8.2.06.06.01	Sistemas de solidariedade e segurança social	M	8
01.8.2.06.07	Instituições sem fins lucrativos	A	6
01.8.2.06.07.01	Instituições sem fins lucrativos	M	8
01.8.2.06.08	Famílias	A	6
01.8.2.06.08.01	Famílias	M	8
01.8.2.07	Venda de bens e serviços correntes	A	4
01.8.2.07.01	Venda de bens	A	6
01.8.2.07.01.01	Material de escritório	M	8
01.8.2.07.01.02	Livros e documentação técnica	M	8
01.8.2.07.01.03	Publicações e impressos	M	8
01.8.2.07.01.10	Desperdícios, resíduos e refugos	A	8
01.8.2.07.01.10.99	Outros	M	10
01.8.2.07.01.11	Produtos acabados e intermédios	A	8
01.8.2.07.01.11.02	Água	M	10
01.8.2.07.01.99	Outros	M	8
01.8.2.07.02	Serviços	A	6
01.8.2.07.02.01	Aluguer de espaços e equipamentos	M	8
01.8.2.07.02.03	Vistorias e ensaios	M	8
01.8.2.07.02.06	Reparações	M	8
01.8.2.07.02.08	Serv.sociais,recreativos,culturais e de desporto	A	8
01.8.2.07.02.08.01	Serviços sociais	A	10
01.8.2.07.02.08.01.01	Universidade Sénior	M	12
01.8.2.07.02.08.01.99	Outros	M	12

Município de São Pedro do Sul

NIF da Entidade: 506785815 **Periodicidade:** **Periodo:**

Código	Descrição	Tipo	Grau
01.8.2	**Reembolsos e restituições pagos**		
01.8.2.07.02.08.02	Serviços recreativos	A	10
01.8.2.07.02.08.02.99	Outros	M	12
01.8.2.07.02.08.03	Serviços culturais	A	10
01.8.2.07.02.08.03.02	Cine-Teatro	M	12
01.8.2.07.02.08.03.99	Outros	M	12
01.8.2.07.02.08.04	Serviços desportivos	M	10
01.8.2.07.02.09	Serviços específicos das autarquias	A	8
01.8.2.07.02.09.01	Saneamento	M	10
01.8.2.07.02.09.02	Resíduos sólidos	M	10
01.8.2.07.02.09.03	Transportes colectivos de pessoas e mercadorias	A	10
01.8.2.07.02.09.03.02	Transportes escolares	M	12
01.8.2.07.02.09.03.03	Transporte de pessoas e mercadorias	M	12
01.8.2.07.02.09.03.99	Outros	M	12
01.8.2.07.02.09.04	Trabalhos por conta de particulares	M	10
01.8.2.07.02.09.05	Cemitérios	M	10
01.8.2.07.02.09.06	Mercados e feiras	M	10
01.8.2.07.02.09.07	Parques de estacionamento	M	10
01.8.2.07.02.09.99	Outros	M	10
01.8.2.07.02.99	Outros	A	8
01.8.2.07.02.99.02	Encargos de cobrança de receitas	M	10
01.8.2.07.02.99.99	Outros	M	10
01.8.2.07.03	Rendas	A	6
01.8.2.07.03.01	Habitações	M	8
01.8.2.07.03.02	Edifícios	M	8
01.8.2.07.03.99	Outras	M	8
01.8.2.08	Outras receitas correntes	A	4
01.8.2.08.01	Outras	A	6
01.8.2.08.01.99	Outras	A	8
01.8.2.08.01.99.01	Indemniz.por deterior,roubo extravio bens patrim.	M	10
01.8.2.08.01.99.02	Indem.estrag.prov.outrém viat.outr.equip.aut.local	M	10
01.8.2.08.01.99.03	IVA reembolsado	M	10
01.8.2.08.01.99.04	IVA Inversão da liquidação	M	10
01.8.2.08.01.99.99	Diversas	M	10
01.8.2.09	Venda de bens de investimento	A	4
01.8.2.09.01	Terrenos	A	6
01.8.2.09.01.01	Sociedades e quase-sociedades não financeiras	M	8
01.8.2.09.01.09	Instituições sem fins lucrativos	M	8
01.8.2.09.01.10	Famílias	M	8
01.8.2.09.02	Habitações	A	6
01.8.2.09.02.01	Sociedades e quase-sociedades não financeiras	M	8
01.8.2.09.02.10	Famílias	M	8
01.8.2.09.03	Edifícios	A	6
01.8.2.09.03.01	Sociedades e quase-sociedades não financeiras	M	8
01.8.2.09.03.09	Instituições sem fins lucrativos	M	8
01.8.2.09.03.10	Famílias	M	8
01.8.2.09.04	Outros bens de investimento	A	6
01.8.2.09.04.01	Sociedades e quase-sociedades não financeiras	A	8
01.8.2.09.04.01.01	Equipamento de transporte	M	10
01.8.2.09.04.01.02	Maquinaria e equipamento	M	10
01.8.2.09.04.01.03	Outros	M	10
01.8.2.09.04.09	Instituições sem fins lucrativos	A	8
01.8.2.09.04.09.01	Equipamento de transporte	M	10
01.8.2.09.04.09.02	Maquinaria e equipamento	M	10
01.8.2.09.04.09.03	Outros	M	10
01.8.2.09.04.10	Famílias	A	8
01.8.2.09.04.10.01	Equipamento de transporte	M	10
01.8.2.09.04.10.02	Maquinaria e equipamento	M	10

Município de São Pedro do Sul

NIF da Entidade: 506785815 **Periodicidade:** **Periodo:**

Código	Descrição	Tipo	Grau
01.8.2	**Reembolsos e restituições pagos**		
01.8.2.09.04.10.03	Outros	M	10
01.8.2.10	Transferências de capital	A	4
01.8.2.10.01	Sociedades e quase-sociedades não financeiras	A	6
01.8.2.10.01.01	Públicas	A	8
01.8.2.10.01.01.02	Empresas públicas municipais e intermunicipais	M	10
01.8.2.10.01.01.99	Outras	M	10
01.8.2.10.01.02	Privadas	M	8
01.8.2.10.02	Sociedades financeiras	A	6
01.8.2.10.02.01	Bancos e outras instituições financeiras	M	8
01.8.2.10.03	Administração central	A	6
01.8.2.10.03.01	Estado	A	8
01.8.2.10.03.01.01	Fundo de Equilibrio Financeiro	M	10
01.8.2.10.03.01.04	Cooperação Técnica e Financeira	M	10
01.8.2.10.03.01.05	Art. 35º, n.º3 da Lei n.º 73/2013	M	10
01.8.2.10.03.01.06	Transferências de Competências - Lei n.º 50/2018	M	10
01.8.2.10.03.01.99	Outras	M	10
01.8.2.10.03.07	Estado-Particip.comunitária project.co-financiados	M	8
01.8.2.10.03.08	Serviços e fundos autónomos	A	8
01.8.2.10.03.08.01	Transferências de Competências - Lei n. 50/2018	M	10
01.8.2.10.03.08.99	Outras	M	10
01.8.2.10.05	Administração local	A	6
01.8.2.10.05.01	Continente	A	8
01.8.2.10.05.01.01	Municípios	M	10
01.8.2.10.06	Segurança Social	A	6
01.8.2.10.06.01	Sistema de solidariedade e segurança social	M	8
01.8.2.10.07	Instituições sem fins lucrativos	A	6
01.8.2.10.07.01	Instituições sem fins lucrativos	M	8
01.8.2.10.08	Familias	A	6
01.8.2.10.08.01	Familias	M	8
01.8.2.11	Activos financeiros	A	4
01.8.2.11.08	Acções e outras participações	A	6
01.8.2.11.08.01	Sociedades e quase-sociedades não financeiras	M	8
01.8.2.11.08.02	Sociedades financeiras	M	8
01.8.2.11.09	Unidades de participação	A	6
01.8.2.11.09.01	Sociedades e quase-sociedades não financeiras	M	8
01.8.2.11.09.03	Admin.Pública-Admin.central-Estado	M	8
01.8.2.12	Passivos financeiros	A	4
01.8.2.12.06	Empréstimos a médio e longo prazos	A	6
01.8.2.12.06.02	Sociedades financeiras	M	8
01.8.2.12.06.03	Admin.Pública-Admin.central-Estado	M	8
01.8.2.13	Outras receitas de capital	A	4
01.8.2.13.01	Outras	A	6
01.8.2.13.01.99	Outras	M	8
01.8.2.15	Reposições não abatidas nos pagamentos	A	4
01.8.2.15.01	Reposições não abatidas nos pagamentos	A	6
01.8.2.15.01.01	Reposições não abatidas nos pagamentos	M	8
01.8.2.16	Saldo da gerência anterior	A	4
01.8.2.16.01	Saldo orçamental	A	6
01.8.2.16.01.01	Na posse do serviço	M	8
01.8.3	**Reembolsos e restituições transitados**		
01.8.3	Reembolsos e restituições transitados	A	3
01.8.3.01	Impostos directos	A	4
01.8.3.01.02	Outros	A	6
01.8.3.01.02.02	Imposto municipal sobre imóveis	M	8
01.8.3.01.02.03	Imposto único de circulação	M	8
01.8.3.01.02.04	Imposto municipal sobre transm. onerosas imóveis	M	8
01.8.3.01.02.05	Derrama	M	8

Município de São Pedro do Sul

NIF da Entidade: 506785815 **Periodicidade:** **Periodo:**

Código	Descrição	Tipo	Grau
01.8.3	**Reembolsos e restituições transitados**		
01.8.3.01.02.99	Impostos directos diversos	M	8
01.8.3.02	Impostos indirectos	A	4
01.8.3.02.02	Outros	A	6
01.8.3.02.02.06	Impostos indirectos específicos das autarq.locais	A	8
01.8.3.02.02.06.01	Mercados e feiras	M	10
01.8.3.02.02.06.02	Loteamentos e obras	M	10
01.8.3.02.02.06.03	Ocupação da via pública	M	10
01.8.3.02.02.06.04	Canídeos	M	10
01.8.3.02.02.06.05	Publicidade	M	10
01.8.3.02.02.06.06	Saneamento	M	10
01.8.3.02.02.06.07	Utilização da rede viária municipal	M	10
01.8.3.02.02.06.99	Outros	A	10
01.8.3.02.02.06.99.01	Taxa municipal de direitos de passagem	M	12
01.8.3.02.02.06.99.02	Taxa de depósito da ficha técnica da habitação	M	12
01.8.3.02.02.06.99.99	Outros	M	12
01.8.3.04	Taxas, multas e outras penalidades	A	4
01.8.3.04.01	Taxas	A	6
01.8.3.04.01.23	Taxas específicas das autarquias locais	A	8
01.8.3.04.01.23.01	Mercados e feiras	M	10
01.8.3.04.01.23.02	Loteamentos e obras	M	10
01.8.3.04.01.23.03	Ocupação da via pública	M	10
01.8.3.04.01.23.04	Animais	M	10
01.8.3.04.01.23.05	Caça e pesca	M	10
01.8.3.04.01.23.06	Saneamento	A	10
01.8.3.04.01.23.06.01	Ligação	M	12
01.8.3.04.01.23.06.02	Conservação	M	12
01.8.3.04.01.23.07	Arrendamento urbano	M	10
01.8.3.04.01.23.08	Taxa municipal de direitos de passagem	M	10
01.8.3.04.01.23.99	Outras	A	10
01.8.3.04.01.23.99.01	Taxa de depósito da ficha técnica da habitação	M	12
01.8.3.04.01.23.99.02	Taxa pela emissão do certificado de registo	M	12
01.8.3.04.01.23.99.06	Publicidade	M	12
01.8.3.04.01.23.99.07	Utilização da rede viária municipal	M	12
01.8.3.04.01.23.99.09	Cemitérios	M	12
01.8.3.04.01.23.99.99	Outras	M	12
01.8.3.04.02	Multas e outras penalidades	A	6
01.8.3.04.02.01	Juros de mora	M	8
01.8.3.04.02.02	Juros compensatórios	M	8
01.8.3.04.02.04	Coimas e penalidades por contra-ordenações	M	8
01.8.3.04.02.99	Multas e penalidades diversas	M	8
01.8.3.05	Rendimentos da propriedade	A	4
01.8.3.05.02	Juros-Sociedades financeiras	A	6
01.8.3.05.02.01	Bancos e outras instituições financeiras	M	8
01.8.3.05.03	Juros-Administrações Públicas	A	6
01.8.3.05.03.01	Administração central-Estado	M	8
01.8.3.05.03.04	Administração local-Continente	M	8
01.8.3.05.05	Juros-Famílias	M	6
01.8.3.05.07	Dividend.partic.lucros socied.quase-soc.nãofinanc.	A	6
01.8.3.05.07.03	Empresas privadas	M	8
01.8.3.05.07.99	Outras	M	8
01.8.3.05.09	Participações nos lucros de administ. públicas	A	6
01.8.3.05.09.99	Outras	M	8
01.8.3.05.10	Rendas	A	6
01.8.3.05.10.99	Outros	A	8
01.8.3.05.10.99.01	Rede de energia eléctrica	M	10
01.8.3.05.10.99.02	Parques eólicos	M	10
01.8.3.05.10.99.03	Actividade termal	M	10

Município de São Pedro do Sul

NIF da Entidade: 506785815 **Periodicidade:** **Periodo:**

Código	Descrição	Tipo	Grau
01.8.3	**Reembolsos e restituições transitados**		
01.8.3.05.10.99.99	Outros	M	10
01.8.3.05.11	Activos incorpóreos	M	6
01.8.3.06	Transferências correntes	A	4
01.8.3.06.01	Sociedades e quase-sociedades não financeiras	A	6
01.8.3.06.01.01	Públicas	A	8
01.8.3.06.01.01.02	Empresas públicas municipais e intermunicipais	M	10
01.8.3.06.01.01.99	Outras	M	10
01.8.3.06.01.02	Privadas	M	8
01.8.3.06.02	Sociedades financeiras	A	6
01.8.3.06.02.01	Bancos e outras instituições financeiras	M	8
01.8.3.06.03	Administração central	A	6
01.8.3.06.03.01	Estado	A	8
01.8.3.06.03.01.01	Fundo de Equilibrio Financeiro	M	10
01.8.3.06.03.01.02	Fundo Social Municipal	M	10
01.8.3.06.03.01.03	Participação fixa no IRS	M	10
01.8.3.06.03.01.06	Transferências de Competências - Lei n.º 50/2018	M	10
01.8.3.06.03.01.07	Particiapção no IVA-art. 26º-A da Lei n.º 73/2013	M	10
01.8.3.06.03.01.99	Outras	M	10
01.8.3.06.03.06	Estado-Particip.comunit.projectos co-financiados	M	8
01.8.3.06.03.07	Serviços e fundos autónomos	A	8
01.8.3.06.03.07.01	Transferências de Competências - Lei n.º 50/2018	M	10
01.8.3.06.03.07.99	Outras	M	10
01.8.3.06.03.09	Serv.fund.autón.-Subsist.prot.famíl.polít.act.EFP	M	8
01.8.3.06.05	Administração local	A	6
01.8.3.06.05.01	Continente	A	8
01.8.3.06.05.01.01	Municípios	M	10
01.8.3.06.06	Segurança social	A	6
01.8.3.06.06.01	Sistemas de solidariedade e segurança social	M	8
01.8.3.06.07	Instituições sem fins lucrativos	A	6
01.8.3.06.07.01	Instituições sem fins lucrativos	M	8
01.8.3.06.08	Famílias	A	6
01.8.3.06.08.01	Famílias	M	8
01.8.3.07	Venda de bens e serviços correntes	A	4
01.8.3.07.01	Venda de bens	A	6
01.8.3.07.01.01	Material de escritório	M	8
01.8.3.07.01.02	Livros e documentação técnica	M	8
01.8.3.07.01.03	Publicações e impressos	M	8
01.8.3.07.01.10	Desperdícios, resíduos e refugos	A	8
01.8.3.07.01.10.99	Outros	M	10
01.8.3.07.01.11	Produtos acabados e intermédios	A	8
01.8.3.07.01.11.02	Água	M	10
01.8.3.07.01.99	Outros	M	8
01.8.3.07.02	Serviços	A	6
01.8.3.07.02.01	Aluguer de espaços e equipamentos	M	8
01.8.3.07.02.03	Vistorias e ensaios	M	8
01.8.3.07.02.06	Reparações	M	8
01.8.3.07.02.08	Serv.sociais,recreativos,culturais e de desporto	A	8
01.8.3.07.02.08.01	Serviços sociais	A	10
01.8.3.07.02.08.01.01	Universidade Sénior	M	12
01.8.3.07.02.08.01.99	Outros	M	12
01.8.3.07.02.08.02	Serviços recreativos	A	10
01.8.3.07.02.08.02.99	Outros	M	12
01.8.3.07.02.08.03	Serviços culturais	A	10
01.8.3.07.02.08.03.02	Cine-Teatro	M	12
01.8.3.07.02.08.03.99	Outros	M	12
01.8.3.07.02.08.04	Serviços desportivos	M	10
01.8.3.07.02.09	Serviços específicos das autarquias	A	8

Município de São Pedro do Sul

NIF da Entidade: 506785815 **Periodicidade:** **Periodo:**

Código	Descrição	Tipo	Grau
01.8.3	**Reembolsos e restituições transitados**		
01.8.3.07.02.09.01	Saneamento	M	10
01.8.3.07.02.09.02	Resíduos sólidos	M	10
01.8.3.07.02.09.03	Transportes colectivos de pessoas e mercadorias	A	10
01.8.3.07.02.09.03.02	Transportes escolares	M	12
01.8.3.07.02.09.03.03	Transporte de pessoas e mercadorias	M	12
01.8.3.07.02.09.03.99	Outros	M	12
01.8.3.07.02.09.04	Trabalhos por conta de particulares	M	10
01.8.3.07.02.09.05	Cemitérios	M	10
01.8.3.07.02.09.06	Mercados e feiras	M	10
01.8.3.07.02.09.07	Parques de estacionamento	M	10
01.8.3.07.02.09.99	Outros	M	10
01.8.3.07.02.99	Outros	A	8
01.8.3.07.02.99.02	Encargos de cobrança de receitas	M	10
01.8.3.07.02.99.99	Outros	M	10
01.8.3.07.03	Rendas	A	6
01.8.3.07.03.01	Habitações	M	8
01.8.3.07.03.02	Edifícios	M	8
01.8.3.07.03.99	Outras	M	8
01.8.3.08	Outras receitas correntes	A	4
01.8.3.08.01	Outras	A	6
01.8.3.08.01.99	Outras	A	8
01.8.3.08.01.99.01	Indemniz.por deterior,roubo extravio bens patrim.	M	10
01.8.3.08.01.99.02	Indem.estrag.prov.outrém viat.outr.equip.aut.local	M	10
01.8.3.08.01.99.03	IVA reembolsado	M	10
01.8.3.08.01.99.04	IVA Inversão da liquidação	M	10
01.8.3.08.01.99.99	Diversas	M	10
01.8.3.09	Venda de bens de investimento	A	4
01.8.3.09.01	Terrenos	A	6
01.8.3.09.01.01	Sociedades e quase-sociedades não financeiras	M	8
01.8.3.09.01.09	Instituições sem fins lucrativos	M	8
01.8.3.09.01.10	Famílias	M	8
01.8.3.09.02	Habitações	A	6
01.8.3.09.02.01	Sociedades e quase-sociedades não financeiras	M	8
01.8.3.09.02.10	Famílias	M	8
01.8.3.09.03	Edifícios	A	6
01.8.3.09.03.01	Sociedades e quase-sociedades não financeiras	M	8
01.8.3.09.03.09	Instituições sem fins lucrativos	M	8
01.8.3.09.03.10	Famílias	M	8
01.8.3.09.04	Outros bens de investimento	A	6
01.8.3.09.04.01	Sociedades e quase-sociedades não financeiras	A	8
01.8.3.09.04.01.01	Equipamento de transporte	M	10
01.8.3.09.04.01.02	Maquinaria e equipamento	M	10
01.8.3.09.04.01.03	Outros	M	10
01.8.3.09.04.09	Instituições sem fins lucrativos	A	8
01.8.3.09.04.09.01	Equipamento de transporte	M	10
01.8.3.09.04.09.02	Maquinaria e equipamento	M	10
01.8.3.09.04.09.03	Outros	M	10
01.8.3.09.04.10	Famílias	A	8
01.8.3.09.04.10.01	Equipamento de transporte	M	10
01.8.3.09.04.10.02	Maquinaria e equipamento	M	10
01.8.3.09.04.10.03	Outros	M	10
01.8.3.10	Transferências de capital	A	4
01.8.3.10.01	Sociedades e quase-sociedades não financeiras	A	6
01.8.3.10.01.01	Públicas	A	8
01.8.3.10.01.01.02	Empresas públicas municipais e intermunicipais	M	10
01.8.3.10.01.01.99	Outras	M	10
01.8.3.10.01.02	Privadas	M	8

Município de São Pedro do Sul

NIF da Entidade: 506785815 **Periodicidade:** **Periodo:**

Código	Descrição	Tipo	Grau
01.8.3	**Reembolsos e restituições transitados**		
01.8.3.10.02	Sociedades financeiras	A	6
01.8.3.10.02.01	Bancos e outras instituições financeiras	M	8
01.8.3.10.03	Administração central	A	6
01.8.3.10.03.01	Estado	A	8
01.8.3.10.03.01.01	Fundo de Equilibrio Financeiro	M	10
01.8.3.10.03.01.04	Cooperação Técnica e Financeira	M	10
01.8.3.10.03.01.05	Art. 35º, n.º3 da Lei n.º 73/2013	M	10
01.8.3.10.03.01.06	Transferências de Competências - Lei n.º 50/2018	M	10
01.8.3.10.03.01.99	Outras	M	10
01.8.3.10.03.07	Estado-Particip.comunitária project.co-financiados	M	8
01.8.3.10.03.08	Serviços e fundos autónomos	A	8
01.8.3.10.03.08.01	Transferências de Competências - Lei n. 50/2018	M	10
01.8.3.10.03.08.99	Outras	M	10
01.8.3.10.05	Administração local	A	6
01.8.3.10.05.01	Continente	A	8
01.8.3.10.05.01.01	Municípios	M	10
01.8.3.10.06	Segurança Social	A	6
01.8.3.10.06.01	Sistema de solidariedade e segurança social	M	8
01.8.3.10.07	Instituições sem fins lucrativos	A	6
01.8.3.10.07.01	Instituições sem fins lucrativos	M	8
01.8.3.10.08	Familias	A	6
01.8.3.10.08.01	Familias	M	8
01.8.3.11	Activos financeiros	A	4
01.8.3.11.08	Acções e outras participações	A	6
01.8.3.11.08.01	Sociedades e quase-sociedades não financeiras	M	8
01.8.3.11.08.02	Sociedades financeiras	M	8
01.8.3.11.09	Unidades de participação	A	6
01.8.3.11.09.01	Sociedades e quase-sociedades não financeiras	M	8
01.8.3.11.09.03	Admin.Pública-Admin.central-Estado	M	8
01.8.3.12	Passivos financeiros	A	4
01.8.3.12.06	Empréstimos a médio e longo prazos	A	6
01.8.3.12.06.02	Sociedades financeiras	M	8
01.8.3.12.06.03	Admin.Pública-Admin.central-Estado	M	8
01.8.3.13	Outras receitas de capital	A	4
01.8.3.13.01	Outras	A	6
01.8.3.13.01.99	Outras	M	8
01.8.3.15	Reposições não abatidas nos pagamentos	A	4
01.8.3.15.01	Reposições não abatidas nos pagamentos	A	6
01.8.3.15.01.01	Reposições não abatidas nos pagamentos	M	8
01.8.3.16	Saldo da gerência anterior	A	4
01.8.3.16.01	Saldo orçamental	A	6
01.8.3.16.01.01	Na posse do serviço	M	8
01.8.4	**Reembolsos e restituições a transitar**		
01.8.4	Reembolsos e restituições a transitar	A	3
01.8.4.01	Impostos directos	A	4
01.8.4.01.02	Outros	A	6
01.8.4.01.02.02	Imposto municipal sobre imóveis	M	8
01.8.4.01.02.03	Imposto único de circulação	M	8
01.8.4.01.02.04	Imposto municipal sobre transm. onerosas imóveis	M	8
01.8.4.01.02.05	Derrama	M	8
01.8.4.01.02.99	Impostos directos diversos	M	8
01.8.4.02	Impostos indirectos	A	4
01.8.4.02.02	Outros	A	6
01.8.4.02.02.06	Impostos indirectos específicos das autarq.locais	A	8
01.8.4.02.02.06.01	Mercados e feiras	M	10
01.8.4.02.02.06.02	Loteamentos e obras	M	10
01.8.4.02.02.06.03	Ocupação da via pública	M	10

Município de São Pedro do Sul

NIF da Entidade: 506785815 **Periodicidade:** **Periodo:**

Código	Descrição	Tipo	Grau
01.8.4	**Reembolsos e restituições a transitar**		
01.8.4.02.02.06.04	Canídeos	M	10
01.8.4.02.02.06.05	Publicidade	M	10
01.8.4.02.02.06.06	Saneamento	M	10
01.8.4.02.02.06.07	Utilização da rede viária municipal	M	10
01.8.4.02.02.06.99	Outros	A	10
01.8.4.02.02.06.99.01	Taxa municipal de direitos de passagem	M	12
01.8.4.02.02.06.99.02	Taxa de depósito da ficha técnica da habitação	M	12
01.8.4.02.02.06.99.99	Outros	M	12
01.8.4.04	Taxas, multas e outras penalidades	A	4
01.8.4.04.01	Taxas	A	6
01.8.4.04.01.23	Taxas específicas das autarquias locais	A	8
01.8.4.04.01.23.01	Mercados e feiras	M	10
01.8.4.04.01.23.02	Loteamentos e obras	M	10
01.8.4.04.01.23.03	Ocupação da via pública	M	10
01.8.4.04.01.23.04	Animais	M	10
01.8.4.04.01.23.05	Caça e pesca	M	10
01.8.4.04.01.23.06	Saneamento	A	10
01.8.4.04.01.23.06.01	Ligação	M	12
01.8.4.04.01.23.06.02	Conservação	M	12
01.8.4.04.01.23.07	Arrendamento urbano	M	10
01.8.4.04.01.23.08	Taxa municipal de direitos de passagem	M	10
01.8.4.04.01.23.99	Outras	A	10
01.8.4.04.01.23.99.01	Taxa de depósito da ficha técnica da habitação	M	12
01.8.4.04.01.23.99.02	Taxa pela emissão do certificado de registo	M	12
01.8.4.04.01.23.99.06	Publicidade	M	12
01.8.4.04.01.23.99.07	Utilização da rede viária municipal	M	12
01.8.4.04.01.23.99.09	Cemitérios	M	12
01.8.4.04.01.23.99.99	Outras	M	12
01.8.4.04.02	Multas e outras penalidades	A	6
01.8.4.04.02.01	Juros de mora	M	8
01.8.4.04.02.02	Juros compensatórios	M	8
01.8.4.04.02.04	Coimas e penalidades por contra-ordenações	M	8
01.8.4.04.02.99	Multas e penalidades diversas	M	8
01.8.4.05	Rendimentos da propriedade	A	4
01.8.4.05.02	Juros-Sociedades financeiras	A	6
01.8.4.05.02.01	Bancos e outras instituições financeiras	M	8
01.8.4.05.03	Juros-Administrações Públicas	A	6
01.8.4.05.03.01	Administração central-Estado	M	8
01.8.4.05.03.04	Administração local-Continente	M	8
01.8.4.05.05	Juros-Famílias	M	6
01.8.4.05.07	Dividend.partic.lucros socied.quase-soc.nãofinanc.	A	6
01.8.4.05.07.03	Empresas privadas	M	8
01.8.4.05.07.99	Outras	M	8
01.8.4.05.09	Participações nos lucros de administ. públicas	A	6
01.8.4.05.09.99	Outras	M	8
01.8.4.05.10	Rendas	A	6
01.8.4.05.10.99	Outros	A	8
01.8.4.05.10.99.01	Rede de energia eléctrica	M	10
01.8.4.05.10.99.02	Parques eólicos	M	10
01.8.4.05.10.99.03	Actividade termal	M	10
01.8.4.05.10.99.99	Outros	M	10
01.8.4.05.11	Activos incorpóreos	M	6
01.8.4.06	Transferências correntes	A	4
01.8.4.06.01	Sociedades e quase-sociedades não financeiras	A	6
01.8.4.06.01.01	Públicas	A	8
01.8.4.06.01.01.02	Empresas públicas municipais e intermunicipais	M	10
01.8.4.06.01.01.99	Outras	M	10

Município de São Pedro do Sul

NIF da Entidade: 506785815 **Periodicidade:** **Periodo:**

Código	Descrição	Tipo	Grau
01.8.4	**Reembolsos e restituições a transitar**		
01.8.4.06.01.02	Privadas	M	8
01.8.4.06.02	Sociedades financeiras	A	6
01.8.4.06.02.01	Bancos e outras instituições financeiras	M	8
01.8.4.06.03	Administração central	A	6
01.8.4.06.03.01	Estado	A	8
01.8.4.06.03.01.01	Fundo de Equilibrio Financeiro	M	10
01.8.4.06.03.01.02	Fundo Social Municipal	M	10
01.8.4.06.03.01.03	Participação fixa no IRS	M	10
01.8.4.06.03.01.06	Transferências de Competências - Lei n.º 50/2018	M	10
01.8.4.06.03.01.07	Particiapção no IVA-art. 26º-A da Lei n.º 73/2013	M	10
01.8.4.06.03.01.99	Outras	M	10
01.8.4.06.03.06	Estado-Particip.comunit.projectos co-financiados	M	8
01.8.4.06.03.07	Serviços e fundos autónomos	A	8
01.8.4.06.03.07.01	Transferências de Competências - Lei n.º 50/2018	M	10
01.8.4.06.03.07.99	Outras	M	10
01.8.4.06.03.09	Serv.fund.autón.-Subsist.prot.famíl.polít.act.EFP	M	8
01.8.4.06.05	Administração local	A	6
01.8.4.06.05.01	Continente	A	8
01.8.4.06.05.01.01	Municípios	M	10
01.8.4.06.06	Segurança social	A	6
01.8.4.06.06.01	Sistemas de solidariedade e segurança social	M	8
01.8.4.06.07	Instituições sem fins lucrativos	A	6
01.8.4.06.07.01	Instituições sem fins lucrativos	M	8
01.8.4.06.08	Famílias	A	6
01.8.4.06.08.01	Famílias	M	8
01.8.4.07	Venda de bens e serviços correntes	A	4
01.8.4.07.01	Venda de bens	A	6
01.8.4.07.01.01	Material de escritório	M	8
01.8.4.07.01.02	Livros e documentação técnica	M	8
01.8.4.07.01.03	Publicações e impressos	M	8
01.8.4.07.01.10	Desperdícios, resíduos e refugos	A	8
01.8.4.07.01.10.99	Outros	M	10
01.8.4.07.01.11	Produtos acabados e intermédios	A	8
01.8.4.07.01.11.02	Água	M	10
01.8.4.07.01.99	Outros	M	8
01.8.4.07.02	Serviços	A	6
01.8.4.07.02.01	Aluguer de espaços e equipamentos	M	8
01.8.4.07.02.03	Vistorias e ensaios	M	8
01.8.4.07.02.06	Reparações	M	8
01.8.4.07.02.08	Serv.sociais,recreativos,culturais e de desporto	A	8
01.8.4.07.02.08.01	Serviços sociais	A	10
01.8.4.07.02.08.01.01	Universidade Sénior	M	12
01.8.4.07.02.08.01.99	Outros	M	12
01.8.4.07.02.08.02	Serviços recreativos	A	10
01.8.4.07.02.08.02.99	Outros	M	12
01.8.4.07.02.08.03	Serviços culturais	A	10
01.8.4.07.02.08.03.02	Cine-Teatro	M	12
01.8.4.07.02.08.03.99	Outros	M	12
01.8.4.07.02.08.04	Serviços desportivos	M	10
01.8.4.07.02.09	Serviços específicos das autarquias	A	8
01.8.4.07.02.09.01	Saneamento	M	10
01.8.4.07.02.09.02	Resíduos sólidos	M	10
01.8.4.07.02.09.03	Transportes colectivos de pessoas e mercadorias	A	10
01.8.4.07.02.09.03.02	Transportes escolares	M	12
01.8.4.07.02.09.03.03	Transporte de pessoas e mercadorias	M	12
01.8.4.07.02.09.03.99	Outros	M	12
01.8.4.07.02.09.04	Trabalhos por conta de particulares	M	10

Município de São Pedro do Sul

NIF da Entidade: 506785815 **Periodicidade:** **Periodo:**

Código	Descrição	Tipo	Grau
01.8.4	**Reembolsos e restituições a transitar**		
01.8.4.07.02.09.05	Cemitérios	M	10
01.8.4.07.02.09.06	Mercados e feiras	M	10
01.8.4.07.02.09.07	Parques de estacionamento	M	10
01.8.4.07.02.09.99	Outros	M	10
01.8.4.07.02.99	Outros	A	8
01.8.4.07.02.99.02	Encargos de cobrança de receitas	M	10
01.8.4.07.02.99.99	Outros	M	10
01.8.4.07.03	Rendas	A	6
01.8.4.07.03.01	Habitações	M	8
01.8.4.07.03.02	Edifícios	M	8
01.8.4.07.03.99	Outras	M	8
01.8.4.08	Outras receitas correntes	A	4
01.8.4.08.01	Outras	A	6
01.8.4.08.01.99	Outras	A	8
01.8.4.08.01.99.01	Indemniz.por deterior,roubo extravio bens patrim.	M	10
01.8.4.08.01.99.02	Indem.estrag.prov.outrém viat.outr.equip.aut.local	M	10
01.8.4.08.01.99.03	IVA reembolsado	M	10
01.8.4.08.01.99.04	IVA Inversão da liquidação	M	10
01.8.4.08.01.99.99	Diversas	M	10
01.8.4.09	Venda de bens de investimento	A	4
01.8.4.09.01	Terrenos	A	6
01.8.4.09.01.01	Sociedades e quase-sociedades não financeiras	M	8
01.8.4.09.01.09	Instituições sem fins lucrativos	M	8
01.8.4.09.01.10	Famílias	M	8
01.8.4.09.02	Habitações	A	6
01.8.4.09.02.01	Sociedades e quase-sociedades não financeiras	M	8
01.8.4.09.02.10	Famílias	M	8
01.8.4.09.03	Edifícios	A	6
01.8.4.09.03.01	Sociedades e quase-sociedades não financeiras	M	8
01.8.4.09.03.09	Instituições sem fins lucrativos	M	8
01.8.4.09.03.10	Famílias	M	8
01.8.4.09.04	Outros bens de investimento	A	6
01.8.4.09.04.01	Sociedades e quase-sociedades não financeiras	A	8
01.8.4.09.04.01.01	Equipamento de transporte	M	10
01.8.4.09.04.01.02	Maquinaria e equipamento	M	10
01.8.4.09.04.01.03	Outros	M	10
01.8.4.09.04.09	Instituições sem fins lucrativos	A	8
01.8.4.09.04.09.01	Equipamento de transporte	M	10
01.8.4.09.04.09.02	Maquinaria e equipamento	M	10
01.8.4.09.04.09.03	Outros	M	10
01.8.4.09.04.10	Famílias	A	8
01.8.4.09.04.10.01	Equipamento de transporte	M	10
01.8.4.09.04.10.02	Maquinaria e equipamento	M	10
01.8.4.09.04.10.03	Outros	M	10
01.8.4.10	Transferências de capital	A	4
01.8.4.10.01	Sociedades e quase-sociedades não financeiras	A	6
01.8.4.10.01.01	Públicas	A	8
01.8.4.10.01.01.02	Empresas públicas municipais e intermunicipais	M	10
01.8.4.10.01.01.99	Outras	M	10
01.8.4.10.01.02	Privadas	M	8
01.8.4.10.02	Sociedades financeiras	A	6
01.8.4.10.02.01	Bancos e outras instituições financeiras	M	8
01.8.4.10.03	Administração central	A	6
01.8.4.10.03.01	Estado	A	8
01.8.4.10.03.01.01	Fundo de Equilibrio Financeiro	M	10
01.8.4.10.03.01.04	Cooperação Técnica e Financeira	M	10
01.8.4.10.03.01.05	Art. 35º, n.º3 da Lei n.º 73/2013	M	10

Município de São Pedro do Sul

NIF da Entidade: 506785815 **Periodicidade:** **Periodo:**

Código	Descrição	Tipo	Grau
01.8.4	**Reembolsos e restituições a transitar**		
01.8.4.10.03.01.06	Transferências de Competências - Lei n.º 50/2018	M	10
01.8.4.10.03.01.99	Outras	M	10
01.8.4.10.03.07	Estado-Particip.comunitária project.co-financiados	M	8
01.8.4.10.03.08	Serviços e fundos autónomos	A	8
01.8.4.10.03.08.01	Transferências de Competências - Lei n. 50/2018	M	10
01.8.4.10.03.08.99	Outras	M	10
01.8.4.10.05	Administração local	A	6
01.8.4.10.05.01	Continente	A	8
01.8.4.10.05.01.01	Municípios	M	10
01.8.4.10.06	Segurança Social	A	6
01.8.4.10.06.01	Sistema de solidariedade e segurança social	M	8
01.8.4.10.07	Instituições sem fins lucrativos	A	6
01.8.4.10.07.01	Instituições sem fins lucrativos	M	8
01.8.4.10.08	Familias	A	6
01.8.4.10.08.01	Familias	M	8
01.8.4.11	Activos financeiros	A	4
01.8.4.11.08	Acções e outras participações	A	6
01.8.4.11.08.01	Sociedades e quase-sociedades não financeiras	M	8
01.8.4.11.08.02	Sociedades financeiras	M	8
01.8.4.11.09	Unidades de participação	A	6
01.8.4.11.09.01	Sociedades e quase-sociedades não financeiras	M	8
01.8.4.11.09.03	Admin.Pública-Admin.central-Estado	M	8
01.8.4.12	Passivos financeiros	A	4
01.8.4.12.06	Empréstimos a médio e longo prazos	A	6
01.8.4.12.06.02	Sociedades financeiras	M	8
01.8.4.12.06.03	Admin.Pública-Admin.central-Estado	M	8
01.8.4.13	Outras receitas de capital	A	4
01.8.4.13.01	Outras	A	6
01.8.4.13.01.99	Outras	M	8
01.8.4.15	Reposições não abatidas nos pagamentos	A	4
01.8.4.15.01	Reposições não abatidas nos pagamentos	A	6
01.8.4.15.01.01	Reposições não abatidas nos pagamentos	M	8
01.8.4.16	Saldo da gerência anterior	A	4
01.8.4.16.01	Saldo orçamental	A	6
01.8.4.16.01.01	Na posse do serviço	M	8
02	**Despesa do período corrente**		
02	Despesa do período corrente	A	1
02.1	**Dotações iniciais**		
02.1	Dotações iniciais	A	2
02.1.01	Assembleia Municipal	A	3
02.1.01.01	Despesas com o pessoal	A	5
02.1.01.01.02	Abonos variáveis ou eventuais	A	7
02.1.01.01.02.03	Alimentação e alojamento	M	9
02.1.01.01.02.04	Ajudas de custo	M	9
02.1.01.01.02.13	Outros suplementos e prémios	A	9
02.1.01.01.02.13.02	Outros	M	11
02.1.01.01.02.13.03	Senhas de Presença	M	11
02.1.01.01.02.14	Outros abonos em numerário ou espécie	M	9
02.1.01.02	Aquisição de bens e serviços	A	5
02.1.01.02.01	Aquisição de bens	A	7
02.1.01.02.01.08	Material de escritório	M	9
02.1.01.02.01.15	Prémios, condecorações e ofertas	M	9
02.1.01.02.01.18	Livros e documentação técnica	M	9
02.1.01.02.01.21	Outros bens	M	9
02.1.01.02.02	Aquisição de serviços	A	7
02.1.01.02.02.09	Comunicações	M	9

Município de São Pedro do Sul

NIF da Entidade: 506785815 **Periodicidade:** **Periodo:**

Código	Descrição	Tipo	Grau
02.1	**Dotações iniciais**		
02.1.01.02.02.10	Transportes	M	9
02.1.01.02.02.12	Seguros	M	9
02.1.01.02.02.13	Deslocações e estadas	M	9
02.1.01.02.02.25	Outros serviços	M	9
02.1.01.04	Transferências correntes	A	5
02.1.01.04.05	Administração local	A	7
02.1.01.04.05.01	Continente	A	9
02.1.01.04.05.01.04	Associações de munícipios	M	11
02.1.02	Câmara Municipal	A	3
02.1.02.01	Despesas com o pessoal	A	5
02.1.02.01.01	Remunerações certas e permanentes	A	7
02.1.02.01.01.01	Titulares órgãos soberania e memb. órgãos autárq.	M	9
02.1.02.01.01.04	Pessoal quadros-Regime contrato individ. trabalho	A	9
02.1.02.01.01.04.01	Pessoal em funções	M	11
02.1.02.01.01.04.04	Recrutamento de Pessoal para novos postos de trab.	M	11
02.1.02.01.01.05	Pessoal além dos quadros	M	9
02.1.02.01.01.06	Pessoal contratado a termo	A	9
02.1.02.01.01.06.01	Pessoal em funções	M	11
02.1.02.01.01.06.04	Recrutamento de Pessoal para novos postos de trab.	M	11
02.1.02.01.01.07	Pessoal em regime de tarefa ou avença	M	9
02.1.02.01.01.08	Pessoal aguardando aposentação	M	9
02.1.02.01.01.09	Pessoal em qualquer outra situação	M	9
02.1.02.01.01.10	Gratificações	A	9
02.1.02.01.01.10.01	Membros dos órgãos autárquicos	M	11
02.1.02.01.01.10.02	Pessoal dos quadros	M	11
02.1.02.01.01.10.03	Outros	M	11
02.1.02.01.01.11	Representação	M	9
02.1.02.01.01.12	Suplementos e prémios	M	9
02.1.02.01.01.13	Subsidio de refeição	A	9
02.1.02.01.01.13.01	Pessoal dos quadros	A	11
02.1.02.01.01.13.01.01	Pessoal dos Quadros-RCTFP	M	13
02.1.02.01.01.13.02	Pessoal em qualquer outra situação	M	11
02.1.02.01.01.13.03	Membros dos orgãos autárquicos	M	11
02.1.02.01.01.14	Subsídio de férias e de Natal	A	9
02.1.02.01.01.14.01	Pessoal dos quadros	A	11
02.1.02.01.01.14.01.01	Pessoal dos Quadros-RCTFP	M	13
02.1.02.01.01.14.02	Pessoal em qualquer outra situação	M	11
02.1.02.01.01.15	Remunerações por doença e maternidade/paternidade	M	9
02.1.02.01.02	Abonos variáveis ou eventuais	A	7
02.1.02.01.02.01	Gratificações variáveis ou eventuais	M	9
02.1.02.01.02.02	Horas extraordinárias	M	9
02.1.02.01.02.03	Alimentação e alojamento	M	9
02.1.02.01.02.04	Ajudas de custo	M	9
02.1.02.01.02.05	Abono para falhas	M	9
02.1.02.01.02.06	Formação	M	9
02.1.02.01.02.07	Colaboração técnica e especializada	M	9
02.1.02.01.02.08	Subsídios e abonos fixação, residência alojamento	M	9
02.1.02.01.02.09	Subsídio de prevenção	M	9
02.1.02.01.02.10	Subsídio de trabalho nocturno	M	9
02.1.02.01.02.11	Subsídio de turno	M	9
02.1.02.01.02.12	Indemnizações por cessação de funções	M	9
02.1.02.01.02.13	Outros suplementos e prémios	A	9
02.1.02.01.02.13.01	Prémios de desempenho	M	11
02.1.02.01.02.13.02	Outros	M	11
02.1.02.01.02.13.03	Senhas de Presença	M	11
02.1.02.01.02.14	Outros abonos em numerário ou espécie	M	9
02.1.02.01.03	Segurança social	A	7

Município de São Pedro do Sul

NIF da Entidade: 506785815 **Periodicidade:** **Periodo:**

Código	Descrição	Tipo	Grau
02.1	**Dotações iniciais**		
02.1.02.01.03.01	Encargos com a saúde	M	9
02.1.02.01.03.02	Outros encargos com a saúde	M	9
02.1.02.01.03.03	Subsídio familiar a criança e jovens	M	9
02.1.02.01.03.04	Outras prestações familiares	M	9
02.1.02.01.03.05	Contribuições para a segurança social	A	9
02.1.02.01.03.05.01	Assistência na doença dos funcionários públicos	M	11
02.1.02.01.03.05.02	Segurança social dos funcionários públicos	A	11
02.1.02.01.03.05.02.01	Caixa Geral de Aposentações	M	13
02.1.02.01.03.05.02.02	Regime Geral	M	13
02.1.02.01.03.05.03	Segurança social-Regime geral	M	11
02.1.02.01.03.05.04	Outros	M	11
02.1.02.01.03.06	Acidentes em serviço e doenças profissionais	M	9
02.1.02.01.03.08	Outras pensões	M	9
02.1.02.01.03.09	Seguros	A	9
02.1.02.01.03.09.01	Seguros acidentes trabalho doenças profissionais	M	11
02.1.02.01.03.09.02	Seguros de saúde	M	11
02.1.02.01.03.10	Outras despesas de segurança social	A	9
02.1.02.01.03.10.01	Eventualidade Maternidade,paternidade e adopção	M	11
02.1.02.01.03.10.99	Outras despesas de segurança social	M	11
02.1.02.02	Aquisição de bens e serviços	A	5
02.1.02.02.01	Aquisição de bens	A	7
02.1.02.02.01.01	Matérias-primas e subsidiárias	M	9
02.1.02.02.01.02	Combustíveis e lubrificantes	A	9
02.1.02.02.01.02.01	Gasolina	M	11
02.1.02.02.01.02.02	Gasóleo	M	11
02.1.02.02.01.02.99	Outros	M	11
02.1.02.02.01.03	Munições, explosivos e artifícios	M	9
02.1.02.02.01.04	Limpeza e higiene	M	9
02.1.02.02.01.05	Alimentação-Refeições confeccionadas	M	9
02.1.02.02.01.06	Alimentação-Géneros para confeccionar	M	9
02.1.02.02.01.07	Vestuário e artigos pessoais	M	9
02.1.02.02.01.08	Material de escritório	M	9
02.1.02.02.01.09	Produtos químicos e farmacêuticos	M	9
02.1.02.02.01.10	Produtos vendidos nas farmácias	M	9
02.1.02.02.01.11	Material de consumo clínico	M	9
02.1.02.02.01.12	Material de transporte-Peças	M	9
02.1.02.02.01.13	Material de consumo hoteleiro	M	9
02.1.02.02.01.14	Outro material-Peças	M	9
02.1.02.02.01.15	Prémios, condecorações e ofertas	M	9
02.1.02.02.01.16	Mercadorias para venda	A	9
02.1.02.02.01.16.03	Outras	M	11
02.1.02.02.01.17	Ferramentas e utensílios	M	9
02.1.02.02.01.18	Livros e documentação técnica	M	9
02.1.02.02.01.19	Artigos honoríficos e de decoração	M	9
02.1.02.02.01.20	Material de educação, cultura e recreio	M	9
02.1.02.02.01.21	Outros bens	M	9
02.1.02.02.02	Aquisição de serviços	A	7
02.1.02.02.02.01	Encargos das instalações	M	9
02.1.02.02.02.02	Limpeza e higiene	M	9
02.1.02.02.02.03	Conservação de bens	M	9
02.1.02.02.02.04	Locação de edifícios	M	9
02.1.02.02.02.05	Locação de material de informática	M	9
02.1.02.02.02.06	Locação de material de transporte	M	9
02.1.02.02.02.08	Locação de outros bens	M	9
02.1.02.02.02.09	Comunicações	M	9
02.1.02.02.02.10	Transportes	M	9
02.1.02.02.02.11	Representação dos serviços	M	9

Município de São Pedro do Sul

NIF da Entidade: 506785815 **Periodicidade:** **Periodo:**

Código	Descrição	Tipo	Grau
02.1	**Dotações iniciais**		
02.1.02.02.02.12	Seguros	M	9
02.1.02.02.02.13	Deslocações e estadas	M	9
02.1.02.02.02.14	Estudos, pareceres, projectos e consultadoria	M	9
02.1.02.02.02.15	Formação	M	9
02.1.02.02.02.16	Seminários, exposições e similares	M	9
02.1.02.02.02.17	Publicidade	M	9
02.1.02.02.02.18	Vigilância e segurança	M	9
02.1.02.02.02.19	Assistência técnica	M	9
02.1.02.02.02.20	Outros trabalhos especializados	M	9
02.1.02.02.02.21	Utilização de infra-estruturas de transportes	M	9
02.1.02.02.02.22	Serviços de saúde	M	9
02.1.02.02.02.24	Encargos de cobrança de receitas	M	9
02.1.02.02.02.25	Outros serviços	M	9
02.1.02.03	Juros e outros encargos	A	5
02.1.02.03.01	Juros da dívida pública	A	7
02.1.02.03.01.03	Socied.financ.-Bancos e outras instit. financeiras	A	9
02.1.02.03.01.03.02	Empréstimos de médio e longo prazos	M	11
02.1.02.03.01.05	Admin.pública-Admin.central-Estado	A	9
02.1.02.03.01.05.02	Empréstimos de médio e longo prazo	M	11
02.1.02.03.01.06	Admin.pública-Admin.central-Serv. fundos autónomos	M	9
02.1.02.03.02	Outros encargos correntes da dívida pública	A	7
02.1.02.03.02.01	Despesas diversas	M	9
02.1.02.03.03	Juros de locação financeira	A	7
02.1.02.03.03.05	Material de transporte	M	9
02.1.02.03.03.06	Material de informática	M	9
02.1.02.03.03.07	Maquinaria e equipamento	M	9
02.1.02.03.03.08	Outros investimentos	M	9
02.1.02.03.04	Juros tributários	A	7
02.1.02.03.04.01	Indemnizatórios	M	9
02.1.02.03.04.02	Outros	M	9
02.1.02.03.05	Outros juros	A	7
02.1.02.03.05.02	Outros	A	9
02.1.02.03.05.02.01	Despesas Diversas	M	11
02.1.02.03.05.02.02	Juros de Mora	M	11
02.1.02.03.05.02.99	Outros	M	11
02.1.02.03.06	Outros encargos financeiros	A	7
02.1.02.03.06.01	Outros encargos financeiros	A	9
02.1.02.03.06.01.01	O.E.F. Serviços Bancarios	M	11
02.1.02.03.06.01.99	O.E.F. Outros	M	11
02.1.02.04	Transferências correntes	A	5
02.1.02.04.01	Sociedades e quase sociedades não financeiras	A	7
02.1.02.04.01.01	Públicas	A	9
02.1.02.04.01.01.01	Empresas públicas municipais e intermunicipais	M	11
02.1.02.04.01.02	Privadas	M	9
02.1.02.04.03	Administração central	A	7
02.1.02.04.03.01	Estado	M	9
02.1.02.04.03.05	Serviços e fundos autónomos	M	9
02.1.02.04.05	Administração local	A	7
02.1.02.04.05.01	Continente	A	9
02.1.02.04.05.01.01	Munícipios	M	11
02.1.02.04.05.01.02	Freguesias	M	11
02.1.02.04.05.01.04	Associações de munícipios	M	11
02.1.02.04.05.01.07	Assembleias distritais	M	11
02.1.02.04.05.01.08	Outros	M	11
02.1.02.04.06	Segurança social	A	7
02.1.02.04.06.01	Sistemas de solidariedade e segurança social	M	9
02.1.02.04.07	Instituições sem fins lucrativos	A	7

Município de São Pedro do Sul

NIF da Entidade: 506785815 **Periodicidade:** **Periodo:**

Código	Descrição	Tipo	Grau
02.1	**Dotações iniciais**		
02.1.02.04.07.01	Instituições sem fins lucrativos	M	9
02.1.02.04.08	Famílias	A	7
02.1.02.04.08.02	Outras	A	9
02.1.02.04.08.02.01	Programas Ocupacionais	M	11
02.1.02.04.08.02.02	Outras	M	11
02.1.02.05	Subsídios	A	5
02.1.02.05.01	Sociedades e quase-sociedades não financeiras	A	7
02.1.02.05.01.01	Públicas	A	9
02.1.02.05.01.01.01	Empresas públicas municipais e intermunicipais	M	11
02.1.02.05.01.01.02	Outras	M	11
02.1.02.05.01.03	Privadas	M	9
02.1.02.06	Outras despesas correntes	A	5
02.1.02.06.02	Diversas	A	7
02.1.02.06.02.01	Impostos e taxas	A	9
02.1.02.06.02.01.01	Impostos e Taxas pagos pela Autarquia	A	11
02.1.02.06.02.01.01.01	Taxa de Gestão de Resíduos - TGR	M	13
02.1.02.06.02.01.01.99	Outras	M	13
02.1.02.06.02.01.02	Restituições de impostos ou taxas cobrados	M	11
02.1.02.06.02.02	Activos incorpóreos	M	9
02.1.02.06.02.03	Outras	A	9
02.1.02.06.02.03.01	Outras restituições	M	11
02.1.02.06.02.03.02	IVA pago	M	11
02.1.02.06.02.03.05	Outras	M	11
02.1.02.07	Aquisição de bens de capital	A	5
02.1.02.07.01	Investimentos	A	7
02.1.02.07.01.01	Terrenos	M	9
02.1.02.07.01.03	Edifícios	A	9
02.1.02.07.01.03.01	Instalações de serviços	M	11
02.1.02.07.01.03.02	Instalações desportivas e recreativas	M	11
02.1.02.07.01.03.04	Creches	M	11
02.1.02.07.01.03.05	Escolas	M	11
02.1.02.07.01.03.07	Outros	M	11
02.1.02.07.01.04	Construções diversas	A	9
02.1.02.07.01.04.05	Parques e jardins	M	11
02.1.02.07.01.04.09	Sinalização e trânsito	M	11
02.1.02.07.01.04.13	Outros	M	11
02.1.02.07.01.06	Material de transporte	A	9
02.1.02.07.01.06.02	Outro	M	11
02.1.02.07.01.07	Equipamento de informática	M	9
02.1.02.07.01.08	Software informático	M	9
02.1.02.07.01.09	Equipamento administrativo	M	9
02.1.02.07.01.10	Equipamento básico	A	9
02.1.02.07.01.10.02	Outro	M	11
02.1.02.07.01.11	Ferramentas e utensílios	M	9
02.1.02.07.01.12	Artigos e objectos de valor	M	9
02.1.02.07.01.15	Outros investimentos	M	9
02.1.02.07.02	Locação financeira	A	7
02.1.02.07.02.05	Material de transporte	M	9
02.1.02.07.02.06	Material de informática	M	9
02.1.02.07.02.07	Maquinaria e equipamento	M	9
02.1.02.07.02.09	Outros investimentos	M	9
02.1.02.07.03	Bens de domínio público	A	7
02.1.02.07.03.03	Outras construções e infraestruturas	A	9
02.1.02.07.03.03.01	Viadutos, arruamentos e obras complementares	M	11
02.1.02.07.03.03.02	Sistemas de drenagem de águas residuais	M	11
02.1.02.07.03.03.03	Estações de tratamento de águas residuais	M	11
02.1.02.07.03.03.07	Captação e distribuição de água	M	11

Município de São Pedro do Sul

NIF da Entidade: 506785815 **Periodicidade:** **Periodo:**

Código	Descrição	Tipo	Grau
02.1	**Dotações iniciais**		
02.1.02.07.03.03.13	Outros	M	11
02.1.02.08	Transferências de capital	A	5
02.1.02.08.01	Sociedades e quase sociedades não financeiras	A	7
02.1.02.08.01.01	Públicas	A	9
02.1.02.08.01.01.01	Empresas públicas municipais e intermunicipais	M	11
02.1.02.08.01.02	Privadas	M	9
02.1.02.08.03	Administração central	A	7
02.1.02.08.03.01	Estado	M	9
02.1.02.08.03.06	Serviços e fundos autónomos	M	9
02.1.02.08.05	Administração local	A	7
02.1.02.08.05.01	Continente	A	9
02.1.02.08.05.01.01	Munícipios	M	11
02.1.02.08.05.01.02	Freguesias	M	11
02.1.02.08.05.01.04	Associações de munícipios	M	11
02.1.02.08.05.01.07	Assembleias distritais	M	11
02.1.02.08.05.01.08	Outros	M	11
02.1.02.08.06	Segurança social	A	7
02.1.02.08.06.01	Sistema de solidariedade e segurança social	M	9
02.1.02.08.07	Instituições sem fins lucrativos	A	7
02.1.02.08.07.01	Instituições sem fins lucrativos	M	9
02.1.02.08.08	Famílias	A	7
02.1.02.08.08.02	Outras	M	9
02.1.02.09	Activos financeiros	A	5
02.1.02.09.07	Acções e outras participações	A	7
02.1.02.09.07.01	Socied.e quase socied.não financeiras-Privadas	M	9
02.1.02.09.07.02	Socied.e quase socied.não financeiras-Públicas	M	9
02.1.02.09.07.03	Socied.financ.-Bancos e outras instit. financeiras	M	9
02.1.02.09.08	Unidades de participação	A	7
02.1.02.09.08.02	Socied.e quase socied.não financeiras-Públicas	M	9
02.1.02.10	Passivos financeiros	A	5
02.1.02.10.06	Empréstimos a médio e longo prazos	A	7
02.1.02.10.06.03	Socied.financ.-Bancos e outras instit. financeiras	M	9
02.1.02.10.06.05	Admin.pública-Admin.central-Estado	M	9
02.1.02.11	Outras despesas de capital	A	5
02.1.02.11.02	Diversas	A	7
02.1.02.11.02.01	Restituições	M	9
02.1.02.11.02.99	Outras	M	9
02.2	**Dotações corrigidas**		
02.2	Dotações corrigidas	A	2
02.2.01	Assembleia Municipal	A	3
02.2.01.01	Despesas com o pessoal	A	5
02.2.01.01.02	Abonos variáveis ou eventuais	A	7
02.2.01.01.02.03	Alimentação e alojamento	M	9
02.2.01.01.02.04	Ajudas de custo	M	9
02.2.01.01.02.13	Outros suplementos e prémios	A	9
02.2.01.01.02.13.02	Outros	M	11
02.2.01.01.02.13.03	Senhas de Presença	M	11
02.2.01.01.02.14	Outros abonos em numerário ou espécie	M	9
02.2.01.02	Aquisição de bens e serviços	A	5
02.2.01.02.01	Aquisição de bens	A	7
02.2.01.02.01.08	Material de escritório	M	9
02.2.01.02.01.15	Prémios, condecorações e ofertas	M	9
02.2.01.02.01.18	Livros e documentação técnica	M	9
02.2.01.02.01.21	Outros bens	M	9
02.2.01.02.02	Aquisição de serviços	A	7
02.2.01.02.02.09	Comunicações	M	9
02.2.01.02.02.10	Transportes	M	9

Município de São Pedro do Sul

NIF da Entidade: 506785815 **Periodicidade:** **Periodo:**

Código	Descrição	Tipo	Grau
02.2	**Dotações corrigidas**		
02.2.01.02.02.12	Seguros	M	9
02.2.01.02.02.13	Deslocações e estadas	M	9
02.2.01.02.02.25	Outros serviços	M	9
02.2.01.04	Transferências correntes	A	5
02.2.01.04.05	Administração local	A	7
02.2.01.04.05.01	Continente	A	9
02.2.01.04.05.01.04	Associações de munícipios	M	11
02.2.02	Câmara Municipal	A	3
02.2.02.01	Despesas com o pessoal	A	5
02.2.02.01.01	Remunerações certas e permanentes	A	7
02.2.02.01.01.01	Titulares órgãos soberania e memb. órgãos autárq.	M	9
02.2.02.01.01.04	Pessoal quadros-Regime contrato individ. trabalho	A	9
02.2.02.01.01.04.01	Pessoal em funções	M	11
02.2.02.01.01.04.02	Alterações obrigatórias de posicionamento rem.	M	11
02.2.02.01.01.04.04	Recrutamento de Pessoal para novos postos de trab.	M	11
02.2.02.01.01.05	Pessoal além dos quadros	M	9
02.2.02.01.01.06	Pessoal contratado a termo	A	9
02.2.02.01.01.06.01	Pessoal em funções	M	11
02.2.02.01.01.06.04	Recrutamento de Pessoal para novos postos de trab.	M	11
02.2.02.01.01.07	Pessoal em regime de tarefa ou avença	M	9
02.2.02.01.01.08	Pessoal aguardando aposentação	M	9
02.2.02.01.01.09	Pessoal em qualquer outra situação	M	9
02.2.02.01.01.10	Gratificações	A	9
02.2.02.01.01.10.01	Membros dos órgãos autárquicos	M	11
02.2.02.01.01.10.02	Pessoal dos quadros	M	11
02.2.02.01.01.10.03	Outros	M	11
02.2.02.01.01.11	Representação	M	9
02.2.02.01.01.12	Suplementos e prémios	M	9
02.2.02.01.01.13	Subsidio de refeição	A	9
02.2.02.01.01.13.01	Pessoal dos quadros	A	11
02.2.02.01.01.13.01.01	Pessoal dos Quadros-RCTFP	M	13
02.2.02.01.01.13.02	Pessoal em qualquer outra situação	M	11
02.2.02.01.01.13.03	Membros dos orgãos autárquicos	M	11
02.2.02.01.01.14	Subsídio de férias e de Natal	A	9
02.2.02.01.01.14.01	Pessoal dos quadros	A	11
02.2.02.01.01.14.01.01	Pessoal dos Quadros-RCTFP	M	13
02.2.02.01.01.14.02	Pessoal em qualquer outra situação	M	11
02.2.02.01.01.14.03	Membros dos órgãos autárquicos	M	11
02.2.02.01.01.15	Remunerações por doença e maternidade/paternidade	M	9
02.2.02.01.02	Abonos variáveis ou eventuais	A	7
02.2.02.01.02.01	Gratificações variáveis ou eventuais	M	9
02.2.02.01.02.02	Horas extraordinárias	M	9
02.2.02.01.02.03	Alimentação e alojamento	M	9
02.2.02.01.02.04	Ajudas de custo	M	9
02.2.02.01.02.05	Abono para falhas	M	9
02.2.02.01.02.06	Formação	M	9
02.2.02.01.02.07	Colaboração técnica e especializada	M	9
02.2.02.01.02.08	Subsídios e abonos fixação, residência alojamento	M	9
02.2.02.01.02.09	Subsídio de prevenção	M	9
02.2.02.01.02.10	Subsídio de trabalho nocturno	M	9
02.2.02.01.02.11	Subsídio de turno	M	9
02.2.02.01.02.12	Indemnizações por cessação de funções	M	9
02.2.02.01.02.13	Outros suplementos e prémios	A	9
02.2.02.01.02.13.01	Prémios de desempenho	M	11
02.2.02.01.02.13.02	Outros	M	11
02.2.02.01.02.13.03	Senhas de Presença	M	11
02.2.02.01.02.14	Outros abonos em numerário ou espécie	M	9

Município de São Pedro do Sul

NIF da Entidade: 506785815 **Periodicidade:** **Periodo:**

Código	Descrição	Tipo	Grau
02.2	**Dotações corrigidas**		
02.2.02.01.03	Segurança social	A	7
02.2.02.01.03.01	Encargos com a saúde	M	9
02.2.02.01.03.02	Outros encargos com a saúde	M	9
02.2.02.01.03.03	Subsídio familiar a criança e jovens	M	9
02.2.02.01.03.04	Outras prestações familiares	M	9
02.2.02.01.03.05	Contribuições para a segurança social	A	9
02.2.02.01.03.05.01	Assistência na doença dos funcionários públicos	M	11
02.2.02.01.03.05.02	Segurança social dos funcionários públicos	A	11
02.2.02.01.03.05.02.01	Caixa Geral de Aposentações	M	13
02.2.02.01.03.05.02.02	Regime Geral	M	13
02.2.02.01.03.05.03	Segurança social-Regime geral	M	11
02.2.02.01.03.05.04	Outros	M	11
02.2.02.01.03.06	Acidentes em serviço e doenças profissionais	M	9
02.2.02.01.03.08	Outras pensões	M	9
02.2.02.01.03.09	Seguros	A	9
02.2.02.01.03.09.01	Seguros acidentes trabalho doenças profissionais	M	11
02.2.02.01.03.09.02	Seguros de saúde	M	11
02.2.02.01.03.10	Outras despesas de segurança social	A	9
02.2.02.01.03.10.01	Eventualidade Maternidade,paternidade e adopção	M	11
02.2.02.01.03.10.99	Outras despesas de segurança social	M	11
02.2.02.02	Aquisição de bens e serviços	A	5
02.2.02.02.01	Aquisição de bens	A	7
02.2.02.02.01.01	Matérias-primas e subsidiárias	M	9
02.2.02.02.01.02	Combustíveis e lubrificantes	A	9
02.2.02.02.01.02.01	Gasolina	M	11
02.2.02.02.01.02.02	Gasóleo	M	11
02.2.02.02.01.02.99	Outros	M	11
02.2.02.02.01.03	Munições, explosivos e artifícios	M	9
02.2.02.02.01.04	Limpeza e higiene	M	9
02.2.02.02.01.05	Alimentação-Refeições confeccionadas	M	9
02.2.02.02.01.06	Alimentação-Géneros para confeccionar	M	9
02.2.02.02.01.07	Vestuário e artigos pessoais	M	9
02.2.02.02.01.08	Material de escritório	M	9
02.2.02.02.01.09	Produtos químicos e farmacêuticos	M	9
02.2.02.02.01.10	Produtos vendidos nas farmácias	M	9
02.2.02.02.01.11	Material de consumo clínico	M	9
02.2.02.02.01.12	Material de transporte-Peças	M	9
02.2.02.02.01.13	Material de consumo hoteleiro	M	9
02.2.02.02.01.14	Outro material-Peças	M	9
02.2.02.02.01.15	Prémios, condecorações e ofertas	M	9
02.2.02.02.01.16	Mercadorias para venda	A	9
02.2.02.02.01.16.03	Outras	M	11
02.2.02.02.01.17	Ferramentas e utensílios	M	9
02.2.02.02.01.18	Livros e documentação técnica	M	9
02.2.02.02.01.19	Artigos honoríficos e de decoração	M	9
02.2.02.02.01.20	Material de educação, cultura e recreio	M	9
02.2.02.02.01.21	Outros bens	M	9
02.2.02.02.02	Aquisição de serviços	A	7
02.2.02.02.02.01	Encargos das instalações	M	9
02.2.02.02.02.02	Limpeza e higiene	M	9
02.2.02.02.02.03	Conservação de bens	M	9
02.2.02.02.02.04	Locação de edifícios	M	9
02.2.02.02.02.05	Locação de material de informática	M	9
02.2.02.02.02.06	Locação de material de transporte	M	9
02.2.02.02.02.08	Locação de outros bens	M	9
02.2.02.02.02.09	Comunicações	M	9
02.2.02.02.02.10	Transportes	M	9

Município de São Pedro do Sul

NIF da Entidade: 506785815 **Periodicidade:** **Periodo:**

Código	Descrição	Tipo	Grau
02.2	**Dotações corrigidas**		
02.2.02.02.02.11	Representação dos serviços	M	9
02.2.02.02.02.12	Seguros	M	9
02.2.02.02.02.13	Deslocações e estadas	M	9
02.2.02.02.02.14	Estudos, pareceres, projectos e consultadoria	M	9
02.2.02.02.02.15	Formação	M	9
02.2.02.02.02.16	Seminários, exposições e similares	M	9
02.2.02.02.02.17	Publicidade	M	9
02.2.02.02.02.18	Vigilância e segurança	M	9
02.2.02.02.02.19	Assistência técnica	M	9
02.2.02.02.02.20	Outros trabalhos especializados	M	9
02.2.02.02.02.21	Utilização de infra-estruturas de transportes	M	9
02.2.02.02.02.22	Serviços de saúde	M	9
02.2.02.02.02.24	Encargos de cobrança de receitas	M	9
02.2.02.02.02.25	Outros serviços	M	9
02.2.02.03	Juros e outros encargos	A	5
02.2.02.03.01	Juros da dívida pública	A	7
02.2.02.03.01.03	Socied.financ.-Bancos e outras instit. financeiras	A	9
02.2.02.03.01.03.02	Empréstimos de médio e longo prazos	M	11
02.2.02.03.01.05	Admin.pública-Admin.central-Estado	A	9
02.2.02.03.01.05.02	Empréstimos de médio e longo prazo	M	11
02.2.02.03.01.06	Admin.pública-Admin.central-Serv. fundos autónomos	M	9
02.2.02.03.02	Outros encargos correntes da dívida pública	A	7
02.2.02.03.02.01	Despesas diversas	M	9
02.2.02.03.03	Juros de locação financeira	A	7
02.2.02.03.03.05	Material de transporte	M	9
02.2.02.03.03.06	Material de informática	M	9
02.2.02.03.03.07	Maquinaria e equipamento	M	9
02.2.02.03.03.08	Outros investimentos	M	9
02.2.02.03.04	Juros tributários	A	7
02.2.02.03.04.01	Indemnizatórios	M	9
02.2.02.03.04.02	Outros	M	9
02.2.02.03.05	Outros juros	A	7
02.2.02.03.05.02	Outros	A	9
02.2.02.03.05.02.01	Despesas Diversas	M	11
02.2.02.03.05.02.02	Juros de Mora	M	11
02.2.02.03.05.02.99	Outros	M	11
02.2.02.03.06	Outros encargos financeiros	A	7
02.2.02.03.06.01	Outros encargos financeiros	A	9
02.2.02.03.06.01.01	O.E.F. Serviços Bancarios	M	11
02.2.02.03.06.01.99	O.E.F. Outros	M	11
02.2.02.04	Transferências correntes	A	5
02.2.02.04.01	Sociedades e quase sociedades não financeiras	A	7
02.2.02.04.01.01	Públicas	A	9
02.2.02.04.01.01.01	Empresas públicas municipais e intermunicipais	M	11
02.2.02.04.01.02	Privadas	M	9
02.2.02.04.03	Administração central	A	7
02.2.02.04.03.01	Estado	M	9
02.2.02.04.03.05	Serviços e fundos autónomos	M	9
02.2.02.04.05	Administração local	A	7
02.2.02.04.05.01	Continente	A	9
02.2.02.04.05.01.01	Munícipios	M	11
02.2.02.04.05.01.02	Freguesias	M	11
02.2.02.04.05.01.04	Associações de munícipios	M	11
02.2.02.04.05.01.07	Assembleias distritais	M	11
02.2.02.04.05.01.08	Outros	M	11
02.2.02.04.06	Segurança social	A	7
02.2.02.04.06.01	Sistemas de solidariedade e segurança social	M	9

Município de São Pedro do Sul

NIF da Entidade: 506785815 **Periodicidade:** **Periodo:**

Código	Descrição	Tipo	Grau
02.2	**Dotações corrigidas**		
02.2.02.04.07	Instituições sem fins lucrativos	A	7
02.2.02.04.07.01	Instituições sem fins lucrativos	M	9
02.2.02.04.08	Famílias	A	7
02.2.02.04.08.02	Outras	A	9
02.2.02.04.08.02.01	Programas Ocupacionais	M	11
02.2.02.04.08.02.02	Outras	M	11
02.2.02.05	Subsídios	A	5
02.2.02.05.01	Sociedades e quase-sociedades não financeiras	A	7
02.2.02.05.01.01	Públicas	A	9
02.2.02.05.01.01.01	Empresas públicas municipais e intermunicipais	M	11
02.2.02.05.01.01.02	Outras	M	11
02.2.02.05.01.03	Privadas	M	9
02.2.02.06	Outras despesas correntes	A	5
02.2.02.06.02	Diversas	A	7
02.2.02.06.02.01	Impostos e taxas	A	9
02.2.02.06.02.01.01	Impostos e Taxas pagos pela Autarquia	A	11
02.2.02.06.02.01.01.01	Taxa de Gestão de Resíduos - TGR	M	13
02.2.02.06.02.01.01.99	Outras	M	13
02.2.02.06.02.01.02	Restituições de impostos ou taxas cobrados	M	11
02.2.02.06.02.02	Activos incorpóreos	M	9
02.2.02.06.02.03	Outras	A	9
02.2.02.06.02.03.01	Outras restituições	M	11
02.2.02.06.02.03.02	IVA pago	M	11
02.2.02.06.02.03.05	Outras	M	11
02.2.02.07	Aquisição de bens de capital	A	5
02.2.02.07.01	Investimentos	A	7
02.2.02.07.01.01	Terrenos	M	9
02.2.02.07.01.03	Edifícios	A	9
02.2.02.07.01.03.01	Instalações de serviços	M	11
02.2.02.07.01.03.02	Instalações desportivas e recreativas	M	11
02.2.02.07.01.03.04	Creches	M	11
02.2.02.07.01.03.05	Escolas	M	11
02.2.02.07.01.03.07	Outros	M	11
02.2.02.07.01.04	Construções diversas	A	9
02.2.02.07.01.04.05	Parques e jardins	M	11
02.2.02.07.01.04.09	Sinalização e trânsito	M	11
02.2.02.07.01.04.13	Outros	M	11
02.2.02.07.01.06	Material de transporte	A	9
02.2.02.07.01.06.02	Outro	M	11
02.2.02.07.01.07	Equipamento de informática	M	9
02.2.02.07.01.08	Software informático	M	9
02.2.02.07.01.09	Equipamento administrativo	M	9
02.2.02.07.01.10	Equipamento básico	A	9
02.2.02.07.01.10.02	Outro	M	11
02.2.02.07.01.11	Ferramentas e utensílios	M	9
02.2.02.07.01.12	Artigos e objectos de valor	M	9
02.2.02.07.01.15	Outros investimentos	M	9
02.2.02.07.02	Locação financeira	A	7
02.2.02.07.02.05	Material de transporte	M	9
02.2.02.07.02.06	Material de informática	M	9
02.2.02.07.02.07	Maquinaria e equipamento	M	9
02.2.02.07.02.09	Outros investimentos	M	9
02.2.02.07.03	Bens de domínio público	A	7
02.2.02.07.03.03	Outras construções e infraestruturas	A	9
02.2.02.07.03.03.01	Viadutos, arruamentos e obras complementares	M	11
02.2.02.07.03.03.02	Sistemas de drenagem de águas residuais	M	11
02.2.02.07.03.03.03	Estações de tratamento de águas residuais	M	11

Município de São Pedro do Sul

NIF da Entidade: 506785815 **Periodicidade:** **Periodo:**

Código	Descrição	Tipo	Grau
02.2	**Dotações corrigidas**		
02.2.02.07.03.03.07	Captação e distribuição de água	M	11
02.2.02.07.03.03.13	Outros	M	11
02.2.02.08	Transferências de capital	A	5
02.2.02.08.01	Sociedades e quase sociedades não financeiras	A	7
02.2.02.08.01.01	Públicas	A	9
02.2.02.08.01.01.01	Empresas públicas municipais e intermunicipais	M	11
02.2.02.08.01.02	Privadas	M	9
02.2.02.08.03	Administração central	A	7
02.2.02.08.03.01	Estado	M	9
02.2.02.08.03.06	Serviços e fundos autónomos	M	9
02.2.02.08.05	Administração local	A	7
02.2.02.08.05.01	Continente	A	9
02.2.02.08.05.01.01	Munícipios	M	11
02.2.02.08.05.01.02	Freguesias	M	11
02.2.02.08.05.01.04	Associações de munícipios	M	11
02.2.02.08.05.01.07	Assembleias distritais	M	11
02.2.02.08.05.01.08	Outros	M	11
02.2.02.08.06	Segurança social	A	7
02.2.02.08.06.01	Sistema de solidariedade e segurança social	M	9
02.2.02.08.07	Instituições sem fins lucrativos	A	7
02.2.02.08.07.01	Instituições sem fins lucrativos	M	9
02.2.02.08.08	Famílias	A	7
02.2.02.08.08.02	Outras	M	9
02.2.02.09	Activos financeiros	A	5
02.2.02.09.07	Acções e outras participações	A	7
02.2.02.09.07.01	Socied.e quase socied.não financeiras-Privadas	M	9
02.2.02.09.07.02	Socied.e quase socied.não financeiras-Públicas	M	9
02.2.02.09.07.03	Socied.financ.-Bancos e outras instit. financeiras	M	9
02.2.02.09.08	Unidades de participação	A	7
02.2.02.09.08.02	Socied.e quase socied.não financeiras-Públicas	M	9
02.2.02.10	Passivos financeiros	A	5
02.2.02.10.06	Empréstimos a médio e longo prazos	A	7
02.2.02.10.06.03	Socied.financ.-Bancos e outras instit. financeiras	M	9
02.2.02.10.06.05	Admin.pública-Admin.central-Estado	M	9
02.2.02.11	Outras despesas de capital	A	5
02.2.02.11.02	Diversas	A	7
02.2.02.11.02.01	Restituições	M	9
02.2.02.11.02.99	Outras	M	9
02.3	**Modificações orçamentais**		
02.3	Modificações orçamentais	A	2
02.3.1	**Reforços**		
02.3.1	Reforços	A	3
02.3.1.1	**Reforços em dotações corrigidas**		
02.3.1.1	Reforços em dotações corrigidas	A	4
02.3.1.1.01	Assembleia Municipal	M	5
02.3.1.1.02	Câmara Municipal	A	5
02.3.1.1.02.01	Despesas com o pessoal	A	7
02.3.1.1.02.01.01	Remunerações certas e permanentes	A	9
02.3.1.1.02.01.01.04	Pessoal quadros-Regime contrato individ. trabalho	A	11
02.3.1.1.02.01.01.04.02	Alterações obrigatórias de posicionamento rem.	M	13
02.3.1.1.02.01.01.07	Pessoal em regime de tarefa ou avença	M	11
02.3.1.1.02.01.01.09	Pessoal em qualquer outra situação	M	11
02.3.1.1.02.01.01.13	Subsidio de refeição	A	11
02.3.1.1.02.01.01.13.02	Pessoal em qualquer outra situação	M	13
02.3.1.1.02.01.01.14	Subsídio de férias e de Natal	A	11
02.3.1.1.02.01.01.14.01	Pessoal dos quadros	A	13

Município de São Pedro do Sul

NIF da Entidade: 506785815 **Periodicidade:** **Periodo:**

Código	Descrição	Tipo	Grau
02.3.1.1	**Reforços em dotações corrigidas**		
02.3.1.1.02.01.01.14.01.01	Pessoal dos Quadros-RCTFP	M	15
02.3.1.1.02.01.01.14.02	Pessoal em qualquer outra situação	M	13
02.3.1.1.02.01.01.14.03	Membros dos órgãos autárquicos	M	13
02.3.1.1.02.01.01.15	Remunerações por doença e maternidade/paternidade	M	11
02.3.1.1.02.01.02	Abonos variáveis ou eventuais	A	9
02.3.1.1.02.01.02.02	Horas extraordinárias	M	11
02.3.1.1.02.01.03	Segurança social	A	9
02.3.1.1.02.01.03.01	Encargos com a saúde	M	11
02.3.1.1.02.01.03.02	Outros encargos com a saúde	M	11
02.3.1.1.02.01.03.04	Outras prestações familiares	M	11
02.3.1.1.02.01.03.05	Contribuições para a segurança social	A	11
02.3.1.1.02.01.03.05.02	Segurança social dos funcionários públicos	A	13
02.3.1.1.02.01.03.05.02.01	Caixa Geral de Aposentações	M	15
02.3.1.1.02.01.03.05.02.02	Regime Geral	M	15
02.3.1.1.02.01.03.05.03	Segurança social-Regime geral	M	13
02.3.1.1.02.01.03.05.04	Outros	M	13
02.3.1.1.02.01.03.08	Outras pensões	M	11
02.3.1.1.02.02	Aquisição de bens e serviços	A	7
02.3.1.1.02.02.01	Aquisição de bens	A	9
02.3.1.1.02.02.01.01	Matérias-primas e subsidiárias	M	11
02.3.1.1.02.02.01.02	Combustíveis e lubrificantes	A	11
02.3.1.1.02.02.01.02.01	Gasolina	M	13
02.3.1.1.02.02.01.04	Limpeza e higiene	M	11
02.3.1.1.02.02.01.08	Material de escritório	M	11
02.3.1.1.02.02.01.10	Produtos vendidos nas farmácias	M	11
02.3.1.1.02.02.01.12	Material de transporte-Peças	M	11
02.3.1.1.02.02.01.14	Outro material-Peças	M	11
02.3.1.1.02.02.01.15	Prémios, condecorações e ofertas	M	11
02.3.1.1.02.02.01.17	Ferramentas e utensílios	M	11
02.3.1.1.02.02.01.21	Outros bens	M	11
02.3.1.1.02.02.02	Aquisição de serviços	A	9
02.3.1.1.02.02.02.01	Encargos das instalações	M	11
02.3.1.1.02.02.02.02	Limpeza e higiene	M	11
02.3.1.1.02.02.02.03	Conservação de bens	M	11
02.3.1.1.02.02.02.08	Locação de outros bens	M	11
02.3.1.1.02.02.02.09	Comunicações	M	11
02.3.1.1.02.02.02.10	Transportes	M	11
02.3.1.1.02.02.02.14	Estudos, pareceres, projectos e consultadoria	M	11
02.3.1.1.02.02.02.17	Publicidade	M	11
02.3.1.1.02.02.02.20	Outros trabalhos especializados	M	11
02.3.1.1.02.02.02.25	Outros serviços	M	11
02.3.1.1.02.03	Juros e outros encargos	A	7
02.3.1.1.02.03.01	Juros da dívida pública	A	9
02.3.1.1.02.03.01.03	Socied.financ.-Bancos e outras instit. financeiras	A	11
02.3.1.1.02.03.01.03.02	Empréstimos de médio e longo prazos	M	13
02.3.1.1.02.03.01.05	Admin.pública-Admin.central-Estado	A	11
02.3.1.1.02.03.01.05.02	Empréstimos de médio e longo prazo	M	13
02.3.1.1.02.03.06	Outros encargos financeiros	A	9
02.3.1.1.02.03.06.01	Outros encargos financeiros	A	11
02.3.1.1.02.03.06.01.01	O.E.F. Serviços Bancarios	M	13
02.3.1.1.02.04	Transferências correntes	A	7
02.3.1.1.02.04.01	Sociedades e quase sociedades não financeiras	A	9
02.3.1.1.02.04.01.01	Públicas	A	11
02.3.1.1.02.04.01.01.01	Empresas públicas municipais e intermunicipais	M	13
02.3.1.1.02.04.05	Administração local	A	9
02.3.1.1.02.04.05.01	Continente	A	11
02.3.1.1.02.04.05.01.02	Freguesias	M	13

Município de São Pedro do Sul

NIF da Entidade: 506785815 **Periodicidade:** **Periodo:**

Código	Descrição	Tipo	Grau
02.3.1.1	**Reforços em dotações corrigidas**		
02.3.1.1.02.04.05.01.04	Associações de munícipios	M	13
02.3.1.1.02.04.05.01.08	Outros	M	13
02.3.1.1.02.04.07	Instituições sem fins lucrativos	A	9
02.3.1.1.02.04.07.01	Instituições sem fins lucrativos	M	11
02.3.1.1.02.04.08	Famílias	A	9
02.3.1.1.02.04.08.02	Outras	A	11
02.3.1.1.02.04.08.02.01	Programas Ocupacionais	M	13
02.3.1.1.02.04.08.02.02	Outras	M	13
02.3.1.1.02.06	Outras despesas correntes	A	7
02.3.1.1.02.06.02	Diversas	A	9
02.3.1.1.02.06.02.01	Impostos e taxas	A	11
02.3.1.1.02.06.02.01.01	Impostos e Taxas pagos pela Autarquia	A	13
02.3.1.1.02.06.02.01.01.01	Taxa de Gestão de Resíduos - TGR	M	15
02.3.1.1.02.06.02.01.01.99	Outras	M	15
02.3.1.1.02.07	Aquisição de bens de capital	A	7
02.3.1.1.02.07.01	Investimentos	A	9
02.3.1.1.02.07.01.01	Terrenos	M	11
02.3.1.1.02.07.01.03	Edifícios	A	11
02.3.1.1.02.07.01.03.04	Creches	M	13
02.3.1.1.02.07.01.03.05	Escolas	M	13
02.3.1.1.02.07.01.03.07	Outros	M	13
02.3.1.1.02.07.01.04	Construções diversas	A	11
02.3.1.1.02.07.01.04.05	Parques e jardins	M	13
02.3.1.1.02.07.01.04.13	Outros	M	13
02.3.1.1.02.07.01.06	Material de transporte	A	11
02.3.1.1.02.07.01.06.02	Outro	M	13
02.3.1.1.02.07.01.07	Equipamento de informática	M	11
02.3.1.1.02.07.01.10	Equipamento básico	A	11
02.3.1.1.02.07.01.10.02	Outro	M	13
02.3.1.1.02.07.01.15	Outros investimentos	M	11
02.3.1.1.02.07.03	Bens de domínio público	A	9
02.3.1.1.02.07.03.03	Outras construções e infraestruturas	A	11
02.3.1.1.02.07.03.03.01	Viadutos, arruamentos e obras complementares	M	13
02.3.1.1.02.07.03.03.02	Sistemas de drenagem de águas residuais	M	13
02.3.1.1.02.07.03.03.03	Estações de tratamento de águas residuais	M	13
02.3.1.1.02.08	Transferências de capital	A	7
02.3.1.1.02.08.05	Administração local	A	9
02.3.1.1.02.08.05.01	Continente	A	11
02.3.1.1.02.08.05.01.02	Freguesias	M	13
02.3.1.1.02.08.05.01.04	Associações de munícipios	M	13
02.3.1.1.02.09	Activos financeiros	A	7
02.3.1.1.02.09.08	Unidades de participação	A	9
02.3.1.1.02.09.08.02	Socied.e quase socied.não financeiras-Públicas	M	11
02.3.1.1.02.10	Passivos financeiros	A	7
02.3.1.1.02.10.06	Empréstimos a médio e longo prazos	A	9
02.3.1.1.02.10.06.03	Socied.financ.-Bancos e outras instit. financeiras	M	11
02.3.1.2	**Reforços em dotações disponíveis**		
02.3.1.2	Reforços em dotações disponíveis	A	4
02.3.1.2.01	Assembleia Municipal	M	5
02.3.1.2.02	Câmara Municipal	A	5
02.3.1.2.02.01	Despesas com o pessoal	A	7
02.3.1.2.02.01.01	Remunerações certas e permanentes	A	9
02.3.1.2.02.01.01.04	Pessoal quadros-Regime contrato individ. trabalho	A	11
02.3.1.2.02.01.01.04.02	Alterações obrigatórias de posicionamento rem.	M	13
02.3.1.2.02.01.01.07	Pessoal em regime de tarefa ou avença	M	11
02.3.1.2.02.01.01.09	Pessoal em qualquer outra situação	M	11
02.3.1.2.02.01.01.13	Subsidio de refeição	A	11

Município de São Pedro do Sul

NIF da Entidade: 506785815 **Periodicidade:** **Periodo:**

Código	Descrição	Tipo	Grau
02.3.1.2	**Reforços em dotações disponíveis**		
02.3.1.2.02.01.01.13.02	Pessoal em qualquer outra situação	M	13
02.3.1.2.02.01.01.14	Subsídio de férias e de Natal	A	11
02.3.1.2.02.01.01.14.01	Pessoal dos quadros	A	13
02.3.1.2.02.01.01.14.01.01	Pessoal dos Quadros-RCTFP	M	15
02.3.1.2.02.01.01.14.02	Pessoal em qualquer outra situação	M	13
02.3.1.2.02.01.01.14.03	Membros dos órgãos autárquicos	M	13
02.3.1.2.02.01.01.15	Remunerações por doença e maternidade/paternidade	M	11
02.3.1.2.02.01.02	Abonos variáveis ou eventuais	A	9
02.3.1.2.02.01.02.02	Horas extraordinárias	M	11
02.3.1.2.02.01.03	Segurança social	A	9
02.3.1.2.02.01.03.01	Encargos com a saúde	M	11
02.3.1.2.02.01.03.02	Outros encargos com a saúde	M	11
02.3.1.2.02.01.03.04	Outras prestações familiares	M	11
02.3.1.2.02.01.03.05	Contribuições para a segurança social	A	11
02.3.1.2.02.01.03.05.02	Segurança social dos funcionários públicos	A	13
02.3.1.2.02.01.03.05.02.01	Caixa Geral de Aposentações	M	15
02.3.1.2.02.01.03.05.02.02	Regime Geral	M	15
02.3.1.2.02.01.03.05.03	Segurança social-Regime geral	M	13
02.3.1.2.02.01.03.05.04	Outros	M	13
02.3.1.2.02.01.03.08	Outras pensões	M	11
02.3.1.2.02.02	Aquisição de bens e serviços	A	7
02.3.1.2.02.02.01	Aquisição de bens	A	9
02.3.1.2.02.02.01.01	Matérias-primas e subsidiárias	M	11
02.3.1.2.02.02.01.02	Combustíveis e lubrificantes	A	11
02.3.1.2.02.02.01.02.01	Gasolina	M	13
02.3.1.2.02.02.01.04	Limpeza e higiene	M	11
02.3.1.2.02.02.01.08	Material de escritório	M	11
02.3.1.2.02.02.01.10	Produtos vendidos nas farmácias	M	11
02.3.1.2.02.02.01.12	Material de transporte-Peças	M	11
02.3.1.2.02.02.01.14	Outro material-Peças	M	11
02.3.1.2.02.02.01.15	Prémios, condecorações e ofertas	M	11
02.3.1.2.02.02.01.17	Ferramentas e utensílios	M	11
02.3.1.2.02.02.01.21	Outros bens	M	11
02.3.1.2.02.02.02	Aquisição de serviços	A	9
02.3.1.2.02.02.02.01	Encargos das instalações	M	11
02.3.1.2.02.02.02.02	Limpeza e higiene	M	11
02.3.1.2.02.02.02.03	Conservação de bens	M	11
02.3.1.2.02.02.02.08	Locação de outros bens	M	11
02.3.1.2.02.02.02.09	Comunicações	M	11
02.3.1.2.02.02.02.10	Transportes	M	11
02.3.1.2.02.02.02.14	Estudos, pareceres, projectos e consultadoria	M	11
02.3.1.2.02.02.02.17	Publicidade	M	11
02.3.1.2.02.02.02.20	Outros trabalhos especializados	M	11
02.3.1.2.02.02.02.25	Outros serviços	M	11
02.3.1.2.02.03	Juros e outros encargos	A	7
02.3.1.2.02.03.01	Juros da dívida pública	A	9
02.3.1.2.02.03.01.03	Socied.financ.-Bancos e outras instit. financeiras	A	11
02.3.1.2.02.03.01.03.02	Empréstimos de médio e longo prazos	M	13
02.3.1.2.02.03.01.05	Admin.pública-Admin.central-Estado	A	11
02.3.1.2.02.03.01.05.02	Empréstimos de médio e longo prazo	M	13
02.3.1.2.02.03.06	Outros encargos financeiros	A	9
02.3.1.2.02.03.06.01	Outros encargos financeiros	A	11
02.3.1.2.02.03.06.01.01	O.E.F. Serviços Bancarios	M	13
02.3.1.2.02.04	Transferências correntes	A	7
02.3.1.2.02.04.01	Sociedades e quase sociedades não financeiras	A	9
02.3.1.2.02.04.01.01	Públicas	A	11
02.3.1.2.02.04.01.01.01	Empresas públicas municipais e intermunicipais	M	13

Município de São Pedro do Sul

NIF da Entidade: 506785815 **Periodicidade:** **Periodo:**

Código	Descrição	Tipo	Grau
02.3.1.2	**Reforços em dotações disponíveis**		
02.3.1.2.02.04.05	Administração local	A	9
02.3.1.2.02.04.05.01	Continente	A	11
02.3.1.2.02.04.05.01.02	Freguesias	M	13
02.3.1.2.02.04.05.01.04	Associações de munícipios	M	13
02.3.1.2.02.04.05.01.08	Outros	M	13
02.3.1.2.02.04.07	Instituições sem fins lucrativos	A	9
02.3.1.2.02.04.07.01	Instituições sem fins lucrativos	M	11
02.3.1.2.02.04.08	Famílias	A	9
02.3.1.2.02.04.08.02	Outras	A	11
02.3.1.2.02.04.08.02.01	Programas Ocupacionais	M	13
02.3.1.2.02.04.08.02.02	Outras	M	13
02.3.1.2.02.06	Outras despesas correntes	A	7
02.3.1.2.02.06.02	Diversas	A	9
02.3.1.2.02.06.02.01	Impostos e taxas	A	11
02.3.1.2.02.06.02.01.01	Impostos e Taxas pagos pela Autarquia	A	13
02.3.1.2.02.06.02.01.01.01	Taxa de Gestão de Resíduos - TGR	M	15
02.3.1.2.02.06.02.01.01.99	Outras	M	15
02.3.1.2.02.07	Aquisição de bens de capital	A	7
02.3.1.2.02.07.01	Investimentos	A	9
02.3.1.2.02.07.01.01	Terrenos	M	11
02.3.1.2.02.07.01.03	Edifícios	A	11
02.3.1.2.02.07.01.03.04	Creches	M	13
02.3.1.2.02.07.01.03.05	Escolas	M	13
02.3.1.2.02.07.01.03.07	Outros	M	13
02.3.1.2.02.07.01.04	Construções diversas	A	11
02.3.1.2.02.07.01.04.05	Parques e jardins	M	13
02.3.1.2.02.07.01.04.13	Outros	M	13
02.3.1.2.02.07.01.06	Material de transporte	A	11
02.3.1.2.02.07.01.06.02	Outro	M	13
02.3.1.2.02.07.01.07	Equipamento de informática	M	11
02.3.1.2.02.07.01.10	Equipamento básico	A	11
02.3.1.2.02.07.01.10.02	Outro	M	13
02.3.1.2.02.07.01.15	Outros investimentos	M	11
02.3.1.2.02.07.03	Bens de domínio público	A	9
02.3.1.2.02.07.03.03	Outras construções e infraestruturas	A	11
02.3.1.2.02.07.03.03.01	Viadutos, arruamentos e obras complementares	M	13
02.3.1.2.02.07.03.03.02	Sistemas de drenagem de águas residuais	M	13
02.3.1.2.02.07.03.03.03	Estações de tratamento de águas residuais	M	13
02.3.1.2.02.08	Transferências de capital	A	7
02.3.1.2.02.08.05	Administração local	A	9
02.3.1.2.02.08.05.01	Continente	A	11
02.3.1.2.02.08.05.01.02	Freguesias	M	13
02.3.1.2.02.08.05.01.04	Associações de munícipios	M	13
02.3.1.2.02.09	Activos financeiros	A	7
02.3.1.2.02.09.08	Unidades de participação	A	9
02.3.1.2.02.09.08.02	Socied.e quase socied.não financeiras-Públicas	M	11
02.3.1.2.02.10	Passivos financeiros	A	7
02.3.1.2.02.10.06	Empréstimos a médio e longo prazos	A	9
02.3.1.2.02.10.06.03	Socied.financ.-Bancos e outras instit. financeiras	M	11
02.3.2	**Anulações**		
02.3.2	Anulações	A	3
02.3.2.1	**Anulações em dotações corrigidas**		
02.3.2.1	Anulações em dotações corrigidas	A	4
02.3.2.1.01	Assembleia Municipal	M	5
02.3.2.1.02	Câmara Municipal	A	5
02.3.2.1.02.01	Despesas com o pessoal	A	7

Município de São Pedro do Sul

NIF da Entidade: 506785815 **Periodicidade:** **Periodo:**

Código	Descrição	Tipo	Grau
02.3.2.1	**Anulações em dotações corrigidas**		
02.3.2.1.02.01.01	Remunerações certas e permanentes	A	9
02.3.2.1.02.01.01.01	Titulares órgãos soberania e memb. órgãos autárq.	M	11
02.3.2.1.02.01.01.04	Pessoal quadros-Regime contrato individ. trabalho	A	11
02.3.2.1.02.01.01.04.01	Pessoal em funções	M	13
02.3.2.1.02.01.01.04.02	Alterações obrigatórias de posicionamento rem.	M	13
02.3.2.1.02.01.01.04.04	Recrutamento de Pessoal para novos postos de trab.	M	13
02.3.2.1.02.01.01.06	Pessoal contratado a termo	A	11
02.3.2.1.02.01.01.06.04	Recrutamento de Pessoal para novos postos de trab.	M	13
02.3.2.1.02.01.01.07	Pessoal em regime de tarefa ou avença	M	11
02.3.2.1.02.01.01.09	Pessoal em qualquer outra situação	M	11
02.3.2.1.02.01.01.11	Representação	M	11
02.3.2.1.02.01.01.13	Subsidio de refeição	A	11
02.3.2.1.02.01.01.13.01	Pessoal dos quadros	A	13
02.3.2.1.02.01.01.13.01.01	Pessoal dos Quadros-RCTFP	M	15
02.3.2.1.02.01.01.13.02	Pessoal em qualquer outra situação	M	13
02.3.2.1.02.01.01.13.03	Membros dos orgãos autárquicos	M	13
02.3.2.1.02.01.01.14	Subsídio de férias e de Natal	A	11
02.3.2.1.02.01.01.14.01	Pessoal dos quadros	A	13
02.3.2.1.02.01.01.14.01.01	Pessoal dos Quadros-RCTFP	M	15
02.3.2.1.02.01.01.14.02	Pessoal em qualquer outra situação	M	13
02.3.2.1.02.01.01.14.03	Membros dos órgãos autárquicos	M	13
02.3.2.1.02.01.01.15	Remunerações por doença e maternidade/paternidade	M	11
02.3.2.1.02.01.02	Abonos variáveis ou eventuais	A	9
02.3.2.1.02.01.02.02	Horas extraordinárias	M	11
02.3.2.1.02.01.02.04	Ajudas de custo	M	11
02.3.2.1.02.01.02.05	Abono para falhas	M	11
02.3.2.1.02.01.02.10	Subsídio de trabalho nocturno	M	11
02.3.2.1.02.01.02.13	Outros suplementos e prémios	A	11
02.3.2.1.02.01.02.13.03	Senhas de Presença	M	13
02.3.2.1.02.01.03	Segurança social	A	9
02.3.2.1.02.01.03.01	Encargos com a saúde	M	11
02.3.2.1.02.01.03.02	Outros encargos com a saúde	M	11
02.3.2.1.02.01.03.03	Subsídio familiar a criança e jovens	M	11
02.3.2.1.02.01.03.04	Outras prestações familiares	M	11
02.3.2.1.02.01.03.05	Contribuições para a segurança social	A	11
02.3.2.1.02.01.03.05.02	Segurança social dos funcionários públicos	A	13
02.3.2.1.02.01.03.05.02.01	Caixa Geral de Aposentações	M	15
02.3.2.1.02.01.03.05.02.02	Regime Geral	M	15
02.3.2.1.02.01.03.05.03	Segurança social-Regime geral	M	13
02.3.2.1.02.01.03.05.04	Outros	M	13
02.3.2.1.02.01.03.06	Acidentes em serviço e doenças profissionais	M	11
02.3.2.1.02.01.03.08	Outras pensões	M	11
02.3.2.1.02.01.03.09	Seguros	A	11
02.3.2.1.02.01.03.09.01	Seguros acidentes trabalho doenças profissionais	M	13
02.3.2.1.02.01.03.10	Outras despesas de segurança social	A	11
02.3.2.1.02.01.03.10.99	Outras despesas de segurança social	M	13
02.3.2.1.02.02	Aquisição de bens e serviços	A	7
02.3.2.1.02.02.01	Aquisição de bens	A	9
02.3.2.1.02.02.01.01	Matérias-primas e subsidiárias	M	11
02.3.2.1.02.02.01.02	Combustíveis e lubrificantes	A	11
02.3.2.1.02.02.01.02.01	Gasolina	M	13
02.3.2.1.02.02.01.02.02	Gasóleo	M	13
02.3.2.1.02.02.01.02.99	Outros	M	13
02.3.2.1.02.02.01.03	Munições, explosivos e artifícios	M	11
02.3.2.1.02.02.01.04	Limpeza e higiene	M	11
02.3.2.1.02.02.01.05	Alimentação-Refeições confeccionadas	M	11
02.3.2.1.02.02.01.06	Alimentação-Géneros para confeccionar	M	11

Município de São Pedro do Sul

NIF da Entidade: 506785815 **Periodicidade:** **Periodo:**

Código	Descrição	Tipo	Grau
02.3.2.1	**Anulações em dotações corrigidas**		
02.3.2.1.02.02.01.07	Vestuário e artigos pessoais	M	11
02.3.2.1.02.02.01.08	Material de escritório	M	11
02.3.2.1.02.02.01.09	Produtos químicos e farmacêuticos	M	11
02.3.2.1.02.02.01.10	Produtos vendidos nas farmácias	M	11
02.3.2.1.02.02.01.11	Material de consumo clínico	M	11
02.3.2.1.02.02.01.12	Material de transporte-Peças	M	11
02.3.2.1.02.02.01.13	Material de consumo hoteleiro	M	11
02.3.2.1.02.02.01.14	Outro material-Peças	M	11
02.3.2.1.02.02.01.15	Prémios, condecorações e ofertas	M	11
02.3.2.1.02.02.01.16	Mercadorias para venda	A	11
02.3.2.1.02.02.01.16.03	Outras	M	13
02.3.2.1.02.02.01.17	Ferramentas e utensílios	M	11
02.3.2.1.02.02.01.18	Livros e documentação técnica	M	11
02.3.2.1.02.02.01.19	Artigos honoríficos e de decoração	M	11
02.3.2.1.02.02.01.20	Material de educação, cultura e recreio	M	11
02.3.2.1.02.02.01.21	Outros bens	M	11
02.3.2.1.02.02.02	Aquisição de serviços	A	9
02.3.2.1.02.02.02.01	Encargos das instalações	M	11
02.3.2.1.02.02.02.02	Limpeza e higiene	M	11
02.3.2.1.02.02.02.03	Conservação de bens	M	11
02.3.2.1.02.02.02.04	Locação de edifícios	M	11
02.3.2.1.02.02.02.05	Locação de material de informática	M	11
02.3.2.1.02.02.02.06	Locação de material de transporte	M	11
02.3.2.1.02.02.02.08	Locação de outros bens	M	11
02.3.2.1.02.02.02.09	Comunicações	M	11
02.3.2.1.02.02.02.10	Transportes	M	11
02.3.2.1.02.02.02.11	Representação dos serviços	M	11
02.3.2.1.02.02.02.12	Seguros	M	11
02.3.2.1.02.02.02.13	Deslocações e estadas	M	11
02.3.2.1.02.02.02.14	Estudos, pareceres, projectos e consultadoria	M	11
02.3.2.1.02.02.02.15	Formação	M	11
02.3.2.1.02.02.02.16	Seminários, exposições e similares	M	11
02.3.2.1.02.02.02.17	Publicidade	M	11
02.3.2.1.02.02.02.18	Vigilância e segurança	M	11
02.3.2.1.02.02.02.19	Assistência técnica	M	11
02.3.2.1.02.02.02.20	Outros trabalhos especializados	M	11
02.3.2.1.02.02.02.21	Utilização de infra-estruturas de transportes	M	11
02.3.2.1.02.02.02.22	Serviços de saúde	M	11
02.3.2.1.02.02.02.24	Encargos de cobrança de receitas	M	11
02.3.2.1.02.02.02.25	Outros serviços	M	11
02.3.2.1.02.03	Juros e outros encargos	A	7
02.3.2.1.02.03.01	Juros da dívida pública	A	9
02.3.2.1.02.03.01.03	Socied.financ.-Bancos e outras instit. financeiras	A	11
02.3.2.1.02.03.01.03.02	Empréstimos de médio e longo prazos	M	13
02.3.2.1.02.03.01.05	Admin.pública-Admin.central-Estado	A	11
02.3.2.1.02.03.01.05.02	Empréstimos de médio e longo prazo	M	13
02.3.2.1.02.03.03	Juros de locação financeira	A	9
02.3.2.1.02.03.03.05	Material de transporte	M	11
02.3.2.1.02.03.03.06	Material de informática	M	11
02.3.2.1.02.03.03.07	Maquinaria e equipamento	M	11
02.3.2.1.02.03.03.08	Outros investimentos	M	11
02.3.2.1.02.03.04	Juros tributários	A	9
02.3.2.1.02.03.04.01	Indemnizatórios	M	11
02.3.2.1.02.03.04.02	Outros	M	11
02.3.2.1.02.03.05	Outros juros	A	9
02.3.2.1.02.03.05.02	Outros	A	11
02.3.2.1.02.03.05.02.02	Juros de Mora	M	13

Município de São Pedro do Sul

NIF da Entidade: 506785815 **Periodicidade:** **Periodo:**

Código	Descrição	Tipo	Grau
02.3.2.1	**Anulações em dotações corrigidas**		
02.3.2.1.02.03.05.02.99	Outros	M	13
02.3.2.1.02.03.06	Outros encargos financeiros	A	9
02.3.2.1.02.03.06.01	Outros encargos financeiros	A	11
02.3.2.1.02.03.06.01.01	O.E.F. Serviços Bancarios	M	13
02.3.2.1.02.03.06.01.99	O.E.F. Outros	M	13
02.3.2.1.02.04	Transferências correntes	A	7
02.3.2.1.02.04.01	Sociedades e quase sociedades não financeiras	A	9
02.3.2.1.02.04.01.01	Públicas	A	11
02.3.2.1.02.04.01.01.01	Empresas públicas municipais e intermunicipais	M	13
02.3.2.1.02.04.01.02	Privadas	M	11
02.3.2.1.02.04.03	Administração central	A	9
02.3.2.1.02.04.03.01	Estado	M	11
02.3.2.1.02.04.05	Administração local	A	9
02.3.2.1.02.04.05.01	Continente	A	11
02.3.2.1.02.04.05.01.01	Munícipios	M	13
02.3.2.1.02.04.05.01.02	Freguesias	M	13
02.3.2.1.02.04.05.01.04	Associações de munícipios	M	13
02.3.2.1.02.04.05.01.08	Outros	M	13
02.3.2.1.02.04.07	Instituições sem fins lucrativos	A	9
02.3.2.1.02.04.07.01	Instituições sem fins lucrativos	M	11
02.3.2.1.02.04.08	Famílias	A	9
02.3.2.1.02.04.08.02	Outras	A	11
02.3.2.1.02.04.08.02.01	Programas Ocupacionais	M	13
02.3.2.1.02.04.08.02.02	Outras	M	13
02.3.2.1.02.06	Outras despesas correntes	A	7
02.3.2.1.02.06.02	Diversas	A	9
02.3.2.1.02.06.02.01	Impostos e taxas	A	11
02.3.2.1.02.06.02.01.01	Impostos e Taxas pagos pela Autarquia	A	13
02.3.2.1.02.06.02.01.01.01	Taxa de Gestão de Resíduos - TGR	M	15
02.3.2.1.02.06.02.01.01.99	Outras	M	15
02.3.2.1.02.06.02.01.02	Restituições de impostos ou taxas cobrados	M	13
02.3.2.1.02.06.02.03	Outras	A	11
02.3.2.1.02.06.02.03.01	Outras restituições	M	13
02.3.2.1.02.06.02.03.02	IVA pago	M	13
02.3.2.1.02.06.02.03.05	Outras	M	13
02.3.2.1.02.07	Aquisição de bens de capital	A	7
02.3.2.1.02.07.01	Investimentos	A	9
02.3.2.1.02.07.01.01	Terrenos	M	11
02.3.2.1.02.07.01.03	Edifícios	A	11
02.3.2.1.02.07.01.03.01	Instalações de serviços	M	13
02.3.2.1.02.07.01.03.02	Instalações desportivas e recreativas	M	13
02.3.2.1.02.07.01.03.04	Creches	M	13
02.3.2.1.02.07.01.03.05	Escolas	M	13
02.3.2.1.02.07.01.03.07	Outros	M	13
02.3.2.1.02.07.01.04	Construções diversas	A	11
02.3.2.1.02.07.01.04.05	Parques e jardins	M	13
02.3.2.1.02.07.01.04.09	Sinalização e trânsito	M	13
02.3.2.1.02.07.01.04.13	Outros	M	13
02.3.2.1.02.07.01.06	Material de transporte	A	11
02.3.2.1.02.07.01.06.02	Outro	M	13
02.3.2.1.02.07.01.07	Equipamento de informática	M	11
02.3.2.1.02.07.01.08	Software informático	M	11
02.3.2.1.02.07.01.09	Equipamento administrativo	M	11
02.3.2.1.02.07.01.10	Equipamento básico	A	11
02.3.2.1.02.07.01.10.02	Outro	M	13
02.3.2.1.02.07.01.11	Ferramentas e utensílios	M	11
02.3.2.1.02.07.01.12	Artigos e objectos de valor	M	11

Município de São Pedro do Sul

NIF da Entidade: 506785815 **Periodicidade:** **Periodo:**

Código	Descrição	Tipo	Grau
02.3.2.1	**Anulações em dotações corrigidas**		
02.3.2.1.02.07.01.15	Outros investimentos	M	11
02.3.2.1.02.07.02	Locação financeira	A	9
02.3.2.1.02.07.02.05	Material de transporte	M	11
02.3.2.1.02.07.02.06	Material de informática	M	11
02.3.2.1.02.07.02.07	Maquinaria e equipamento	M	11
02.3.2.1.02.07.02.09	Outros investimentos	M	11
02.3.2.1.02.07.03	Bens de domínio público	A	9
02.3.2.1.02.07.03.03	Outras construções e infraestruturas	A	11
02.3.2.1.02.07.03.03.01	Viadutos, arruamentos e obras complementares	M	13
02.3.2.1.02.07.03.03.02	Sistemas de drenagem de águas residuais	M	13
02.3.2.1.02.07.03.03.03	Estações de tratamento de águas residuais	M	13
02.3.2.1.02.07.03.03.07	Captação e distribuição de água	M	13
02.3.2.1.02.07.03.03.13	Outros	M	13
02.3.2.1.02.08	Transferências de capital	A	7
02.3.2.1.02.08.05	Administração local	A	9
02.3.2.1.02.08.05.01	Continente	A	11
02.3.2.1.02.08.05.01.01	Munícipios	M	13
02.3.2.1.02.08.05.01.02	Freguesias	M	13
02.3.2.1.02.08.05.01.04	Associações de munícipios	M	13
02.3.2.1.02.08.05.01.08	Outros	M	13
02.3.2.1.02.08.07	Instituições sem fins lucrativos	A	9
02.3.2.1.02.08.07.01	Instituições sem fins lucrativos	M	11
02.3.2.1.02.08.08	Famílias	A	9
02.3.2.1.02.08.08.02	Outras	M	11
02.3.2.1.02.09	Activos financeiros	A	7
02.3.2.1.02.09.08	Unidades de participação	A	9
02.3.2.1.02.09.08.02	Socied.e quase socied.não financeiras-Públicas	M	11
02.3.2.1.02.10	Passivos financeiros	A	7
02.3.2.1.02.10.06	Empréstimos a médio e longo prazos	A	9
02.3.2.1.02.10.06.03	Socied.financ.-Bancos e outras instit. financeiras	M	11
02.3.2.1.02.10.06.05	Admin.pública-Admin.central-Estado	M	11
02.3.2.1.02.11	Outras despesas de capital	A	7
02.3.2.1.02.11.02	Diversas	A	9
02.3.2.1.02.11.02.01	Restituições	M	11
02.3.2.2	**Anulações em dotações disponíveis**		
02.3.2.2	Anulações em dotações disponíveis	A	4
02.3.2.2.01	Assembleia Municipal	M	5
02.3.2.2.02	Câmara Municipal	A	5
02.3.2.2.02.01	Despesas com o pessoal	A	7
02.3.2.2.02.01.01	Remunerações certas e permanentes	A	9
02.3.2.2.02.01.01.01	Titulares órgãos soberania e memb. órgãos autárq.	M	11
02.3.2.2.02.01.01.04	Pessoal quadros-Regime contrato individ. trabalho	A	11
02.3.2.2.02.01.01.04.01	Pessoal em funções	M	13
02.3.2.2.02.01.01.04.02	Alterações obrigatórias de posicionamento rem.	M	13
02.3.2.2.02.01.01.04.04	Recrutamento de Pessoal para novos postos de trab.	M	13
02.3.2.2.02.01.01.06	Pessoal contratado a termo	A	11
02.3.2.2.02.01.01.06.04	Recrutamento de Pessoal para novos postos de trab.	M	13
02.3.2.2.02.01.01.07	Pessoal em regime de tarefa ou avença	M	11
02.3.2.2.02.01.01.09	Pessoal em qualquer outra situação	M	11
02.3.2.2.02.01.01.11	Representação	M	11
02.3.2.2.02.01.01.13	Subsidio de refeição	A	11
02.3.2.2.02.01.01.13.01	Pessoal dos quadros	A	13
02.3.2.2.02.01.01.13.01.01	Pessoal dos Quadros-RCTFP	M	15
02.3.2.2.02.01.01.13.02	Pessoal em qualquer outra situação	M	13
02.3.2.2.02.01.01.13.03	Membros dos orgãos autárquicos	M	13
02.3.2.2.02.01.01.14	Subsídio de férias e de Natal	A	11
02.3.2.2.02.01.01.14.01	Pessoal dos quadros	A	13

Município de São Pedro do Sul

NIF da Entidade: 506785815 **Periodicidade:** **Periodo:**

Código	Descrição	Tipo	Grau
02.3.2.2	**Anulações em dotações disponíveis**		
02.3.2.2.02.01.01.14.01.01	Pessoal dos Quadros-RCTFP	M	15
02.3.2.2.02.01.01.14.02	Pessoal em qualquer outra situação	M	13
02.3.2.2.02.01.01.14.03	Membros dos órgãos autárquicos	M	13
02.3.2.2.02.01.01.15	Remunerações por doença e maternidade/paternidade	M	11
02.3.2.2.02.01.02	Abonos variáveis ou eventuais	A	9
02.3.2.2.02.01.02.02	Horas extraordinárias	M	11
02.3.2.2.02.01.02.04	Ajudas de custo	M	11
02.3.2.2.02.01.02.05	Abono para falhas	M	11
02.3.2.2.02.01.02.10	Subsídio de trabalho nocturno	M	11
02.3.2.2.02.01.02.13	Outros suplementos e prémios	A	11
02.3.2.2.02.01.02.13.03	Senhas de Presença	M	13
02.3.2.2.02.01.03	Segurança social	A	9
02.3.2.2.02.01.03.01	Encargos com a saúde	M	11
02.3.2.2.02.01.03.02	Outros encargos com a saúde	M	11
02.3.2.2.02.01.03.03	Subsídio familiar a criança e jovens	M	11
02.3.2.2.02.01.03.04	Outras prestações familiares	M	11
02.3.2.2.02.01.03.05	Contribuições para a segurança social	A	11
02.3.2.2.02.01.03.05.02	Segurança social dos funcionários públicos	A	13
02.3.2.2.02.01.03.05.02.01	Caixa Geral de Aposentações	M	15
02.3.2.2.02.01.03.05.02.02	Regime Geral	M	15
02.3.2.2.02.01.03.05.03	Segurança social-Regime geral	M	13
02.3.2.2.02.01.03.05.04	Outros	M	13
02.3.2.2.02.01.03.06	Acidentes em serviço e doenças profissionais	M	11
02.3.2.2.02.01.03.08	Outras pensões	M	11
02.3.2.2.02.01.03.09	Seguros	A	11
02.3.2.2.02.01.03.09.01	Seguros acidentes trabalho doenças profissionais	M	13
02.3.2.2.02.01.03.10	Outras despesas de segurança social	A	11
02.3.2.2.02.01.03.10.99	Outras despesas de segurança social	M	13
02.3.2.2.02.02	Aquisição de bens e serviços	A	7
02.3.2.2.02.02.01	Aquisição de bens	A	9
02.3.2.2.02.02.01.01	Matérias-primas e subsidiárias	M	11
02.3.2.2.02.02.01.02	Combustíveis e lubrificantes	A	11
02.3.2.2.02.02.01.02.01	Gasolina	M	13
02.3.2.2.02.02.01.02.02	Gasóleo	M	13
02.3.2.2.02.02.01.02.99	Outros	M	13
02.3.2.2.02.02.01.03	Munições, explosivos e artifícios	M	11
02.3.2.2.02.02.01.04	Limpeza e higiene	M	11
02.3.2.2.02.02.01.05	Alimentação-Refeições confeccionadas	M	11
02.3.2.2.02.02.01.06	Alimentação-Géneros para confeccionar	M	11
02.3.2.2.02.02.01.07	Vestuário e artigos pessoais	M	11
02.3.2.2.02.02.01.08	Material de escritório	M	11
02.3.2.2.02.02.01.09	Produtos químicos e farmacêuticos	M	11
02.3.2.2.02.02.01.10	Produtos vendidos nas farmácias	M	11
02.3.2.2.02.02.01.11	Material de consumo clínico	M	11
02.3.2.2.02.02.01.12	Material de transporte-Peças	M	11
02.3.2.2.02.02.01.13	Material de consumo hoteleiro	M	11
02.3.2.2.02.02.01.14	Outro material-Peças	M	11
02.3.2.2.02.02.01.15	Prémios, condecorações e ofertas	M	11
02.3.2.2.02.02.01.16	Mercadorias para venda	A	11
02.3.2.2.02.02.01.16.03	Outras	M	13
02.3.2.2.02.02.01.17	Ferramentas e utensílios	M	11
02.3.2.2.02.02.01.18	Livros e documentação técnica	M	11
02.3.2.2.02.02.01.19	Artigos honoríficos e de decoração	M	11
02.3.2.2.02.02.01.20	Material de educação, cultura e recreio	M	11
02.3.2.2.02.02.01.21	Outros bens	M	11
02.3.2.2.02.02.02	Aquisição de serviços	A	9
02.3.2.2.02.02.02.01	Encargos das instalações	M	11

Município de São Pedro do Sul

NIF da Entidade: 506785815 **Periodicidade:** **Periodo:**

Código	Descrição	Tipo	Grau
02.3.2.2	**Anulações em dotações disponíveis**		
02.3.2.2.02.02.02.02	Limpeza e higiene	M	11
02.3.2.2.02.02.02.03	Conservação de bens	M	11
02.3.2.2.02.02.02.04	Locação de edifícios	M	11
02.3.2.2.02.02.02.05	Locação de material de informática	M	11
02.3.2.2.02.02.02.06	Locação de material de transporte	M	11
02.3.2.2.02.02.02.08	Locação de outros bens	M	11
02.3.2.2.02.02.02.09	Comunicações	M	11
02.3.2.2.02.02.02.10	Transportes	M	11
02.3.2.2.02.02.02.11	Representação dos serviços	M	11
02.3.2.2.02.02.02.12	Seguros	M	11
02.3.2.2.02.02.02.13	Deslocações e estadas	M	11
02.3.2.2.02.02.02.14	Estudos, pareceres, projectos e consultadoria	M	11
02.3.2.2.02.02.02.15	Formação	M	11
02.3.2.2.02.02.02.16	Seminários, exposições e similares	M	11
02.3.2.2.02.02.02.17	Publicidade	M	11
02.3.2.2.02.02.02.18	Vigilância e segurança	M	11
02.3.2.2.02.02.02.19	Assistência técnica	M	11
02.3.2.2.02.02.02.20	Outros trabalhos especializados	M	11
02.3.2.2.02.02.02.21	Utilização de infra-estruturas de transportes	M	11
02.3.2.2.02.02.02.22	Serviços de saúde	M	11
02.3.2.2.02.02.02.24	Encargos de cobrança de receitas	M	11
02.3.2.2.02.02.02.25	Outros serviços	M	11
02.3.2.2.02.03	Juros e outros encargos	A	7
02.3.2.2.02.03.01	Juros da dívida pública	A	9
02.3.2.2.02.03.01.03	Socied.financ.-Bancos e outras instit. financeiras	A	11
02.3.2.2.02.03.01.03.02	Empréstimos de médio e longo prazos	M	13
02.3.2.2.02.03.01.05	Admin.pública-Admin.central-Estado	A	11
02.3.2.2.02.03.01.05.02	Empréstimos de médio e longo prazo	M	13
02.3.2.2.02.03.03	Juros de locação financeira	A	9
02.3.2.2.02.03.03.05	Material de transporte	M	11
02.3.2.2.02.03.03.06	Material de informática	M	11
02.3.2.2.02.03.03.07	Maquinaria e equipamento	M	11
02.3.2.2.02.03.03.08	Outros investimentos	M	11
02.3.2.2.02.03.04	Juros tributários	A	9
02.3.2.2.02.03.04.01	Indemnizatórios	M	11
02.3.2.2.02.03.04.02	Outros	M	11
02.3.2.2.02.03.05	Outros juros	A	9
02.3.2.2.02.03.05.02	Outros	A	11
02.3.2.2.02.03.05.02.02	Juros de Mora	M	13
02.3.2.2.02.03.05.02.99	Outros	M	13
02.3.2.2.02.03.06	Outros encargos financeiros	A	9
02.3.2.2.02.03.06.01	Outros encargos financeiros	A	11
02.3.2.2.02.03.06.01.01	O.E.F. Serviços Bancarios	M	13
02.3.2.2.02.03.06.01.99	O.E.F. Outros	M	13
02.3.2.2.02.04	Transferências correntes	A	7
02.3.2.2.02.04.01	Sociedades e quase sociedades não financeiras	A	9
02.3.2.2.02.04.01.01	Públicas	A	11
02.3.2.2.02.04.01.01.01	Empresas públicas municipais e intermunicipais	M	13
02.3.2.2.02.04.01.02	Privadas	M	11
02.3.2.2.02.04.03	Administração central	A	9
02.3.2.2.02.04.03.01	Estado	M	11
02.3.2.2.02.04.05	Administração local	A	9
02.3.2.2.02.04.05.01	Continente	A	11
02.3.2.2.02.04.05.01.01	Munícipios	M	13
02.3.2.2.02.04.05.01.02	Freguesias	M	13
02.3.2.2.02.04.05.01.04	Associações de munícipios	M	13
02.3.2.2.02.04.05.01.08	Outros	M	13

Município de São Pedro do Sul

NIF da Entidade: 506785815 **Periodicidade:** **Periodo:**

Código	Descrição	Tipo	Grau
02.3.2.2	**Anulações em dotações disponíveis**		
02.3.2.2.02.04.07	Instituições sem fins lucrativos	A	9
02.3.2.2.02.04.07.01	Instituições sem fins lucrativos	M	11
02.3.2.2.02.04.08	Famílias	A	9
02.3.2.2.02.04.08.02	Outras	A	11
02.3.2.2.02.04.08.02.01	Programas Ocupacionais	M	13
02.3.2.2.02.04.08.02.02	Outras	M	13
02.3.2.2.02.06	Outras despesas correntes	A	7
02.3.2.2.02.06.02	Diversas	A	9
02.3.2.2.02.06.02.01	Impostos e taxas	A	11
02.3.2.2.02.06.02.01.01	Impostos e Taxas pagos pela Autarquia	A	13
02.3.2.2.02.06.02.01.01.01	Taxa de Gestão de Resíduos - TGR	M	15
02.3.2.2.02.06.02.01.01.99	Outras	M	15
02.3.2.2.02.06.02.01.02	Restituições de impostos ou taxas cobrados	M	13
02.3.2.2.02.06.02.03	Outras	A	11
02.3.2.2.02.06.02.03.01	Outras restituições	M	13
02.3.2.2.02.06.02.03.02	IVA pago	M	13
02.3.2.2.02.06.02.03.05	Outras	M	13
02.3.2.2.02.07	Aquisição de bens de capital	A	7
02.3.2.2.02.07.01	Investimentos	A	9
02.3.2.2.02.07.01.01	Terrenos	M	11
02.3.2.2.02.07.01.03	Edifícios	A	11
02.3.2.2.02.07.01.03.01	Instalações de serviços	M	13
02.3.2.2.02.07.01.03.02	Instalações desportivas e recreativas	M	13
02.3.2.2.02.07.01.03.04	Creches	M	13
02.3.2.2.02.07.01.03.05	Escolas	M	13
02.3.2.2.02.07.01.03.07	Outros	M	13
02.3.2.2.02.07.01.04	Construções diversas	A	11
02.3.2.2.02.07.01.04.05	Parques e jardins	M	13
02.3.2.2.02.07.01.04.09	Sinalização e trânsito	M	13
02.3.2.2.02.07.01.04.13	Outros	M	13
02.3.2.2.02.07.01.06	Material de transporte	A	11
02.3.2.2.02.07.01.06.02	Outro	M	13
02.3.2.2.02.07.01.07	Equipamento de informática	M	11
02.3.2.2.02.07.01.08	Software informático	M	11
02.3.2.2.02.07.01.09	Equipamento administrativo	M	11
02.3.2.2.02.07.01.10	Equipamento básico	A	11
02.3.2.2.02.07.01.10.02	Outro	M	13
02.3.2.2.02.07.01.11	Ferramentas e utensílios	M	11
02.3.2.2.02.07.01.12	Artigos e objectos de valor	M	11
02.3.2.2.02.07.01.15	Outros investimentos	M	11
02.3.2.2.02.07.02	Locação financeira	A	9
02.3.2.2.02.07.02.05	Material de transporte	M	11
02.3.2.2.02.07.02.06	Material de informática	M	11
02.3.2.2.02.07.02.07	Maquinaria e equipamento	M	11
02.3.2.2.02.07.02.09	Outros investimentos	M	11
02.3.2.2.02.07.03	Bens de domínio público	A	9
02.3.2.2.02.07.03.03	Outras construções e infraestruturas	A	11
02.3.2.2.02.07.03.03.01	Viadutos, arruamentos e obras complementares	M	13
02.3.2.2.02.07.03.03.02	Sistemas de drenagem de águas residuais	M	13
02.3.2.2.02.07.03.03.03	Estações de tratamento de águas residuais	M	13
02.3.2.2.02.07.03.03.07	Captação e distribuição de água	M	13
02.3.2.2.02.07.03.03.13	Outros	M	13
02.3.2.2.02.08	Transferências de capital	A	7
02.3.2.2.02.08.05	Administração local	A	9
02.3.2.2.02.08.05.01	Continente	A	11
02.3.2.2.02.08.05.01.01	Munícipios	M	13
02.3.2.2.02.08.05.01.02	Freguesias	M	13

Município de São Pedro do Sul

NIF da Entidade: 506785815 **Periodicidade:** **Periodo:**

Código	Descrição	Tipo	Grau
02.3.2.2	**Anulações em dotações disponíveis**		
02.3.2.2.02.08.05.01.04	Associações de munícipios	M	13
02.3.2.2.02.08.05.01.08	Outros	M	13
02.3.2.2.02.08.07	Instituições sem fins lucrativos	A	9
02.3.2.2.02.08.07.01	Instituições sem fins lucrativos	M	11
02.3.2.2.02.08.08	Famílias	A	9
02.3.2.2.02.08.08.02	Outras	M	11
02.3.2.2.02.09	Activos financeiros	A	7
02.3.2.2.02.09.08	Unidades de participação	A	9
02.3.2.2.02.09.08.02	Socied.e quase socied.não financeiras-Públicas	M	11
02.3.2.2.02.10	Passivos financeiros	A	7
02.3.2.2.02.10.06	Empréstimos a médio e longo prazos	A	9
02.3.2.2.02.10.06.03	Socied.financ.-Bancos e outras instit. financeiras	M	11
02.3.2.2.02.10.06.05	Admin.pública-Admin.central-Estado	M	11
02.3.2.2.02.11	Outras despesas de capital	A	7
02.3.2.2.02.11.02	Diversas	A	9
02.3.2.2.02.11.02.01	Restituições	M	11
02.3.3	**Créditos especiais**		
02.3.3	Créditos especiais	A	3
02.3.3.1	**Créditos especiais em dotações corrigidas**		
02.3.3.1	Créditos especiais em dotações corrigidas	A	4
02.3.3.1.01	Assembleia Municipal	M	5
02.3.3.1.02	Câmara Municipal	M	5
02.3.3.2	**Créditos especiais em dotações disponíveis**		
02.3.3.2	Créditos especiais em dotações disponíveis	A	4
02.3.3.2.01	Assembleia Municipal	M	5
02.3.3.2.02	Câmara Municipal	M	5
02.3.4	**Dotações retidas**		
02.3.4	Dotações retidas	A	3
02.3.4.1	**Cativos**		
02.3.4.1	Cativos	M	4
02.3.4.2	**Descativos**		
02.3.4.2	Descativos	M	4
02.4	**Dotações disponíveis**		
02.4	Dotações disponíveis	A	2
02.4.01	Assembleia Municipal	A	3
02.4.01.01	Despesas com o pessoal	A	5
02.4.01.01.02	Abonos variáveis ou eventuais	A	7
02.4.01.01.02.03	Alimentação e alojamento	M	9
02.4.01.01.02.04	Ajudas de custo	M	9
02.4.01.01.02.13	Outros suplementos e prémios	A	9
02.4.01.01.02.13.02	Outros	M	11
02.4.01.01.02.13.03	Senhas de Presença	M	11
02.4.01.01.02.14	Outros abonos em numerário ou espécie	M	9
02.4.01.02	Aquisição de bens e serviços	A	5
02.4.01.02.01	Aquisição de bens	A	7
02.4.01.02.01.08	Material de escritório	M	9
02.4.01.02.01.15	Prémios, condecorações e ofertas	M	9
02.4.01.02.01.18	Livros e documentação técnica	M	9
02.4.01.02.01.21	Outros bens	M	9
02.4.01.02.02	Aquisição de serviços	A	7
02.4.01.02.02.09	Comunicações	M	9
02.4.01.02.02.10	Transportes	M	9
02.4.01.02.02.12	Seguros	M	9
02.4.01.02.02.13	Deslocações e estadas	M	9

Município de São Pedro do Sul

NIF da Entidade: 506785815 **Periodicidade:** **Periodo:**

Código	Descrição	Tipo	Grau
02.4	**Dotações disponíveis**		
02.4.01.02.02.25	Outros serviços	M	9
02.4.01.04	Transferências correntes	A	5
02.4.01.04.05	Administração local	A	7
02.4.01.04.05.01	Continente	A	9
02.4.01.04.05.01.04	Associações de munícipios	M	11
02.4.02	Câmara Municipal	A	3
02.4.02.01	Despesas com o pessoal	A	5
02.4.02.01.01	Remunerações certas e permanentes	A	7
02.4.02.01.01.01	Titulares órgãos soberania e memb. órgãos autárq.	M	9
02.4.02.01.01.04	Pessoal quadros-Regime contrato individ. trabalho	A	9
02.4.02.01.01.04.01	Pessoal em funções	M	11
02.4.02.01.01.04.02	Alterações obrigatórias de posicionamento rem.	M	11
02.4.02.01.01.04.04	Recrutamento de Pessoal para novos postos de trab.	M	11
02.4.02.01.01.05	Pessoal além dos quadros	M	9
02.4.02.01.01.06	Pessoal contratado a termo	A	9
02.4.02.01.01.06.01	Pessoal em funções	M	11
02.4.02.01.01.06.04	Recrutamento de Pessoal para novos postos de trab.	M	11
02.4.02.01.01.07	Pessoal em regime de tarefa ou avença	M	9
02.4.02.01.01.08	Pessoal aguardando aposentação	M	9
02.4.02.01.01.09	Pessoal em qualquer outra situação	M	9
02.4.02.01.01.10	Gratificações	A	9
02.4.02.01.01.10.01	Membros dos órgãos autárquicos	M	11
02.4.02.01.01.10.02	Pessoal dos quadros	M	11
02.4.02.01.01.10.03	Outros	M	11
02.4.02.01.01.11	Representação	M	9
02.4.02.01.01.12	Suplementos e prémios	M	9
02.4.02.01.01.13	Subsidio de refeição	A	9
02.4.02.01.01.13.01	Pessoal dos quadros	A	11
02.4.02.01.01.13.01.01	Pessoal dos Quadros-RCTFP	M	13
02.4.02.01.01.13.02	Pessoal em qualquer outra situação	M	11
02.4.02.01.01.13.03	Membros dos orgãos autárquicos	M	11
02.4.02.01.01.14	Subsídio de férias e de Natal	A	9
02.4.02.01.01.14.01	Pessoal dos quadros	A	11
02.4.02.01.01.14.01.01	Pessoal dos Quadros-RCTFP	M	13
02.4.02.01.01.14.02	Pessoal em qualquer outra situação	M	11
02.4.02.01.01.14.03	Membros dos órgãos autárquicos	M	11
02.4.02.01.01.15	Remunerações por doença e maternidade/paternidade	M	9
02.4.02.01.02	Abonos variáveis ou eventuais	A	7
02.4.02.01.02.01	Gratificações variáveis ou eventuais	M	9
02.4.02.01.02.02	Horas extraordinárias	M	9
02.4.02.01.02.03	Alimentação e alojamento	M	9
02.4.02.01.02.04	Ajudas de custo	M	9
02.4.02.01.02.05	Abono para falhas	M	9
02.4.02.01.02.06	Formação	M	9
02.4.02.01.02.07	Colaboração técnica e especializada	M	9
02.4.02.01.02.08	Subsídios e abonos fixação, residência alojamento	M	9
02.4.02.01.02.09	Subsídio de prevenção	M	9
02.4.02.01.02.10	Subsídio de trabalho nocturno	M	9
02.4.02.01.02.11	Subsídio de turno	M	9
02.4.02.01.02.12	Indemnizações por cessação de funções	M	9
02.4.02.01.02.13	Outros suplementos e prémios	A	9
02.4.02.01.02.13.01	Prémios de desempenho	M	11
02.4.02.01.02.13.02	Outros	M	11
02.4.02.01.02.13.03	Senhas de Presença	M	11
02.4.02.01.02.14	Outros abonos em numerário ou espécie	M	9
02.4.02.01.03	Segurança social	A	7
02.4.02.01.03.01	Encargos com a saúde	M	9

Município de São Pedro do Sul

NIF da Entidade: 506785815 **Periodicidade:** **Periodo:**

Código	Descrição	Tipo	Grau
02.4	**Dotações disponíveis**		
02.4.02.01.03.02	Outros encargos com a saúde	M	9
02.4.02.01.03.03	Subsídio familiar a criança e jovens	M	9
02.4.02.01.03.04	Outras prestações familiares	M	9
02.4.02.01.03.05	Contribuições para a segurança social	A	9
02.4.02.01.03.05.01	Assistência na doença dos funcionários públicos	M	11
02.4.02.01.03.05.02	Segurança social dos funcionários públicos	A	11
02.4.02.01.03.05.02.01	Caixa Geral de Aposentações	M	13
02.4.02.01.03.05.02.02	Regime Geral	M	13
02.4.02.01.03.05.03	Segurança social-Regime geral	M	11
02.4.02.01.03.05.04	Outros	M	11
02.4.02.01.03.06	Acidentes em serviço e doenças profissionais	M	9
02.4.02.01.03.08	Outras pensões	M	9
02.4.02.01.03.09	Seguros	A	9
02.4.02.01.03.09.01	Seguros acidentes trabalho doenças profissionais	M	11
02.4.02.01.03.09.02	Seguros de saúde	M	11
02.4.02.01.03.10	Outras despesas de segurança social	A	9
02.4.02.01.03.10.01	Eventualidade Maternidade,paternidade e adopção	M	11
02.4.02.01.03.10.99	Outras despesas de segurança social	M	11
02.4.02.02	Aquisição de bens e serviços	A	5
02.4.02.02.01	Aquisição de bens	A	7
02.4.02.02.01.01	Matérias-primas e subsidiárias	M	9
02.4.02.02.01.02	Combustíveis e lubrificantes	A	9
02.4.02.02.01.02.01	Gasolina	M	11
02.4.02.02.01.02.02	Gasóleo	M	11
02.4.02.02.01.02.99	Outros	M	11
02.4.02.02.01.03	Munições, explosivos e artifícios	M	9
02.4.02.02.01.04	Limpeza e higiene	M	9
02.4.02.02.01.05	Alimentação-Refeições confeccionadas	M	9
02.4.02.02.01.06	Alimentação-Géneros para confeccionar	M	9
02.4.02.02.01.07	Vestuário e artigos pessoais	M	9
02.4.02.02.01.08	Material de escritório	M	9
02.4.02.02.01.09	Produtos químicos e farmacêuticos	M	9
02.4.02.02.01.10	Produtos vendidos nas farmácias	M	9
02.4.02.02.01.11	Material de consumo clínico	M	9
02.4.02.02.01.12	Material de transporte-Peças	M	9
02.4.02.02.01.13	Material de consumo hoteleiro	M	9
02.4.02.02.01.14	Outro material-Peças	M	9
02.4.02.02.01.15	Prémios, condecorações e ofertas	M	9
02.4.02.02.01.16	Mercadorias para venda	A	9
02.4.02.02.01.16.03	Outras	M	11
02.4.02.02.01.17	Ferramentas e utensílios	M	9
02.4.02.02.01.18	Livros e documentação técnica	M	9
02.4.02.02.01.19	Artigos honoríficos e de decoração	M	9
02.4.02.02.01.20	Material de educação, cultura e recreio	M	9
02.4.02.02.01.21	Outros bens	M	9
02.4.02.02.02	Aquisição de serviços	A	7
02.4.02.02.02.01	Encargos das instalações	M	9
02.4.02.02.02.02	Limpeza e higiene	M	9
02.4.02.02.02.03	Conservação de bens	M	9
02.4.02.02.02.04	Locação de edifícios	M	9
02.4.02.02.02.05	Locação de material de informática	M	9
02.4.02.02.02.06	Locação de material de transporte	M	9
02.4.02.02.02.08	Locação de outros bens	M	9
02.4.02.02.02.09	Comunicações	M	9
02.4.02.02.02.10	Transportes	M	9
02.4.02.02.02.11	Representação dos serviços	M	9
02.4.02.02.02.12	Seguros	M	9

Município de São Pedro do Sul

NIF da Entidade: 506785815 **Periodicidade:** **Periodo:**

Código	Descrição	Tipo	Grau
02.4	**Dotações disponíveis**		
02.4.02.02.02.13	Deslocações e estadas	M	9
02.4.02.02.02.14	Estudos, pareceres, projectos e consultadoria	M	9
02.4.02.02.02.15	Formação	M	9
02.4.02.02.02.16	Seminários, exposições e similares	M	9
02.4.02.02.02.17	Publicidade	M	9
02.4.02.02.02.18	Vigilância e segurança	M	9
02.4.02.02.02.19	Assistência técnica	M	9
02.4.02.02.02.20	Outros trabalhos especializados	M	9
02.4.02.02.02.21	Utilização de infra-estruturas de transportes	M	9
02.4.02.02.02.22	Serviços de saúde	M	9
02.4.02.02.02.24	Encargos de cobrança de receitas	M	9
02.4.02.02.02.25	Outros serviços	M	9
02.4.02.03	Juros e outros encargos	A	5
02.4.02.03.01	Juros da dívida pública	A	7
02.4.02.03.01.03	Socied.financ.-Bancos e outras instit. financeiras	A	9
02.4.02.03.01.03.02	Empréstimos de médio e longo prazos	M	11
02.4.02.03.01.05	Admin.pública-Admin.central-Estado	A	9
02.4.02.03.01.05.02	Empréstimos de médio e longo prazo	M	11
02.4.02.03.01.06	Admin.pública-Admin.central-Serv. fundos autónomos	M	9
02.4.02.03.02	Outros encargos correntes da dívida pública	A	7
02.4.02.03.02.01	Despesas diversas	M	9
02.4.02.03.03	Juros de locação financeira	A	7
02.4.02.03.03.05	Material de transporte	M	9
02.4.02.03.03.06	Material de informática	M	9
02.4.02.03.03.07	Maquinaria e equipamento	M	9
02.4.02.03.03.08	Outros investimentos	M	9
02.4.02.03.04	Juros tributários	A	7
02.4.02.03.04.01	Indemnizatórios	M	9
02.4.02.03.04.02	Outros	M	9
02.4.02.03.05	Outros juros	A	7
02.4.02.03.05.02	Outros	A	9
02.4.02.03.05.02.01	Despesas Diversas	M	11
02.4.02.03.05.02.02	Juros de Mora	M	11
02.4.02.03.05.02.99	Outros	M	11
02.4.02.03.06	Outros encargos financeiros	A	7
02.4.02.03.06.01	Outros encargos financeiros	A	9
02.4.02.03.06.01.01	O.E.F. Serviços Bancarios	M	11
02.4.02.03.06.01.99	O.E.F. Outros	M	11
02.4.02.04	Transferências correntes	A	5
02.4.02.04.01	Sociedades e quase sociedades não financeiras	A	7
02.4.02.04.01.01	Públicas	A	9
02.4.02.04.01.01.01	Empresas públicas municipais e intermunicipais	M	11
02.4.02.04.01.02	Privadas	M	9
02.4.02.04.03	Administração central	A	7
02.4.02.04.03.01	Estado	M	9
02.4.02.04.03.05	Serviços e fundos autónomos	M	9
02.4.02.04.05	Administração local	A	7
02.4.02.04.05.01	Continente	A	9
02.4.02.04.05.01.01	Munícipios	M	11
02.4.02.04.05.01.02	Freguesias	M	11
02.4.02.04.05.01.04	Associações de munícipios	M	11
02.4.02.04.05.01.07	Assembleias distritais	M	11
02.4.02.04.05.01.08	Outros	M	11
02.4.02.04.06	Segurança social	A	7
02.4.02.04.06.01	Sistemas de solidariedade e segurança social	M	9
02.4.02.04.07	Instituições sem fins lucrativos	A	7
02.4.02.04.07.01	Instituições sem fins lucrativos	M	9

Município de São Pedro do Sul

NIF da Entidade: 506785815 **Periodicidade:** **Periodo:**

Código	Descrição	Tipo	Grau
02.4	**Dotações disponíveis**		
02.4.02.04.08	Famílias	A	7
02.4.02.04.08.02	Outras	A	9
02.4.02.04.08.02.01	Programas Ocupacionais	M	11
02.4.02.04.08.02.02	Outras	M	11
02.4.02.05	Subsídios	A	5
02.4.02.05.01	Sociedades e quase-sociedades não financeiras	A	7
02.4.02.05.01.01	Públicas	A	9
02.4.02.05.01.01.01	Empresas públicas municipais e intermunicipais	M	11
02.4.02.05.01.01.02	Outras	M	11
02.4.02.05.01.03	Privadas	M	9
02.4.02.06	Outras despesas correntes	A	5
02.4.02.06.02	Diversas	A	7
02.4.02.06.02.01	Impostos e taxas	A	9
02.4.02.06.02.01.01	Impostos e Taxas pagos pela Autarquia	A	11
02.4.02.06.02.01.01.01	Taxa de Gestão de Resíduos - TGR	M	13
02.4.02.06.02.01.01.99	Outras	M	13
02.4.02.06.02.01.02	Restituições de impostos ou taxas cobrados	M	11
02.4.02.06.02.02	Activos incorpóreos	M	9
02.4.02.06.02.03	Outras	A	9
02.4.02.06.02.03.01	Outras restituições	M	11
02.4.02.06.02.03.02	IVA pago	M	11
02.4.02.06.02.03.05	Outras	M	11
02.4.02.07	Aquisição de bens de capital	A	5
02.4.02.07.01	Investimentos	A	7
02.4.02.07.01.01	Terrenos	M	9
02.4.02.07.01.03	Edifícios	A	9
02.4.02.07.01.03.01	Instalações de serviços	M	11
02.4.02.07.01.03.02	Instalações desportivas e recreativas	M	11
02.4.02.07.01.03.04	Creches	M	11
02.4.02.07.01.03.05	Escolas	M	11
02.4.02.07.01.03.07	Outros	M	11
02.4.02.07.01.04	Construções diversas	A	9
02.4.02.07.01.04.05	Parques e jardins	M	11
02.4.02.07.01.04.09	Sinalização e trânsito	M	11
02.4.02.07.01.04.13	Outros	M	11
02.4.02.07.01.06	Material de transporte	A	9
02.4.02.07.01.06.02	Outro	M	11
02.4.02.07.01.07	Equipamento de informática	M	9
02.4.02.07.01.08	Software informático	M	9
02.4.02.07.01.09	Equipamento administrativo	M	9
02.4.02.07.01.10	Equipamento básico	A	9
02.4.02.07.01.10.02	Outro	M	11
02.4.02.07.01.11	Ferramentas e utensílios	M	9
02.4.02.07.01.12	Artigos e objectos de valor	M	9
02.4.02.07.01.15	Outros investimentos	M	9
02.4.02.07.02	Locação financeira	A	7
02.4.02.07.02.05	Material de transporte	M	9
02.4.02.07.02.06	Material de informática	M	9
02.4.02.07.02.07	Maquinaria e equipamento	M	9
02.4.02.07.02.09	Outros investimentos	M	9
02.4.02.07.03	Bens de domínio público	A	7
02.4.02.07.03.03	Outras construções e infraestruturas	A	9
02.4.02.07.03.03.01	Viadutos, arruamentos e obras complementares	M	11
02.4.02.07.03.03.02	Sistemas de drenagem de águas residuais	M	11
02.4.02.07.03.03.03	Estações de tratamento de águas residuais	M	11
02.4.02.07.03.03.07	Captação e distribuição de água	M	11
02.4.02.07.03.03.13	Outros	M	11

Município de São Pedro do Sul

NIF da Entidade: 506785815 **Periodicidade:** **Periodo:**

Código	Descrição	Tipo	Grau
02.4	**Dotações disponíveis**		
02.4.02.08	Transferências de capital	A	5
02.4.02.08.01	Sociedades e quase sociedades não financeiras	A	7
02.4.02.08.01.01	Públicas	A	9
02.4.02.08.01.01.01	Empresas públicas municipais e intermunicipais	M	11
02.4.02.08.01.02	Privadas	M	9
02.4.02.08.03	Administração central	A	7
02.4.02.08.03.01	Estado	M	9
02.4.02.08.03.06	Serviços e fundos autónomos	M	9
02.4.02.08.05	Administração local	A	7
02.4.02.08.05.01	Continente	A	9
02.4.02.08.05.01.01	Munícipios	M	11
02.4.02.08.05.01.02	Freguesias	M	11
02.4.02.08.05.01.04	Associações de munícipios	M	11
02.4.02.08.05.01.07	Assembleias distritais	M	11
02.4.02.08.05.01.08	Outros	M	11
02.4.02.08.06	Segurança social	A	7
02.4.02.08.06.01	Sistema de solidariedade e segurança social	M	9
02.4.02.08.07	Instituições sem fins lucrativos	A	7
02.4.02.08.07.01	Instituições sem fins lucrativos	M	9
02.4.02.08.08	Famílias	A	7
02.4.02.08.08.02	Outras	M	9
02.4.02.09	Activos financeiros	A	5
02.4.02.09.07	Acções e outras participações	A	7
02.4.02.09.07.01	Socied.e quase socied.não financeiras-Privadas	M	9
02.4.02.09.07.02	Socied.e quase socied.não financeiras-Públicas	M	9
02.4.02.09.07.03	Socied.financ.-Bancos e outras instit. financeiras	M	9
02.4.02.09.08	Unidades de participação	A	7
02.4.02.09.08.02	Socied.e quase socied.não financeiras-Públicas	M	9
02.4.02.10	Passivos financeiros	A	5
02.4.02.10.06	Empréstimos a médio e longo prazos	A	7
02.4.02.10.06.03	Socied.financ.-Bancos e outras instit. financeiras	M	9
02.4.02.10.06.05	Admin.pública-Admin.central-Estado	M	9
02.4.02.11	Outras despesas de capital	A	5
02.4.02.11.02	Diversas	A	7
02.4.02.11.02.01	Restituições	M	9
02.4.02.11.02.99	Outras	M	9
02.5	**Cabimentos**		
02.5	Cabimentos	A	2
02.5.1	**Cabimentos registados**		
02.5.1	Cabimentos registados	A	3
02.5.1.01	Assembleia Municipal	A	4
02.5.1.01.01	Despesas com o pessoal	A	6
02.5.1.01.01.02	Abonos variáveis ou eventuais	A	8
02.5.1.01.01.02.03	Alimentação e alojamento	M	10
02.5.1.01.01.02.04	Ajudas de custo	M	10
02.5.1.01.01.02.13	Outros suplementos e prémios	A	10
02.5.1.01.01.02.13.03	Senhas de Presença	M	12
02.5.1.01.02	Aquisição de bens e serviços	A	6
02.5.1.01.02.02	Aquisição de serviços	A	8
02.5.1.01.02.02.25	Outros serviços	M	10
02.5.1.01.04	Transferências correntes	A	6
02.5.1.01.04.05	Administração local	A	8
02.5.1.01.04.05.01	Continente	A	10
02.5.1.01.04.05.01.04	Associações de munícipios	M	12
02.5.1.02	Câmara Municipal	A	4
02.5.1.02.01	Despesas com o pessoal	A	6

Município de São Pedro do Sul

NIF da Entidade: 506785815 **Periodicidade:** **Periodo:**

Código	Descrição	Tipo	Grau
02.5.1	**Cabimentos registados**		
02.5.1.02.01.01	Remunerações certas e permanentes	A	8
02.5.1.02.01.01.01	Titulares órgãos soberania e memb. órgãos autárq.	M	10
02.5.1.02.01.01.04	Pessoal quadros-Regime contrato individ. trabalho	A	10
02.5.1.02.01.01.04.01	Pessoal em funções	M	12
02.5.1.02.01.01.04.02	Alterações obrigatórias de posicionamento rem.	M	12
02.5.1.02.01.01.04.04	Recrutamento de Pessoal para novos postos de trab.	M	12
02.5.1.02.01.01.06	Pessoal contratado a termo	A	10
02.5.1.02.01.01.06.04	Recrutamento de Pessoal para novos postos de trab.	M	12
02.5.1.02.01.01.07	Pessoal em regime de tarefa ou avença	M	10
02.5.1.02.01.01.09	Pessoal em qualquer outra situação	M	10
02.5.1.02.01.01.11	Representação	M	10
02.5.1.02.01.01.13	Subsidio de refeição	A	10
02.5.1.02.01.01.13.01	Pessoal dos quadros	A	12
02.5.1.02.01.01.13.01.01	Pessoal dos Quadros-RCTFP	M	14
02.5.1.02.01.01.13.02	Pessoal em qualquer outra situação	M	12
02.5.1.02.01.01.13.03	Membros dos orgãos autárquicos	M	12
02.5.1.02.01.01.14	Subsídio de férias e de Natal	A	10
02.5.1.02.01.01.14.01	Pessoal dos quadros	A	12
02.5.1.02.01.01.14.01.01	Pessoal dos Quadros-RCTFP	M	14
02.5.1.02.01.01.14.02	Pessoal em qualquer outra situação	M	12
02.5.1.02.01.01.14.03	Membros dos órgãos autárquicos	M	12
02.5.1.02.01.01.15	Remunerações por doença e maternidade/paternidade	M	10
02.5.1.02.01.02	Abonos variáveis ou eventuais	A	8
02.5.1.02.01.02.02	Horas extraordinárias	M	10
02.5.1.02.01.02.04	Ajudas de custo	M	10
02.5.1.02.01.02.05	Abono para falhas	M	10
02.5.1.02.01.02.10	Subsídio de trabalho nocturno	M	10
02.5.1.02.01.02.13	Outros suplementos e prémios	A	10
02.5.1.02.01.02.13.03	Senhas de Presença	M	12
02.5.1.02.01.03	Segurança social	A	8
02.5.1.02.01.03.01	Encargos com a saúde	M	10
02.5.1.02.01.03.02	Outros encargos com a saúde	M	10
02.5.1.02.01.03.03	Subsídio familiar a criança e jovens	M	10
02.5.1.02.01.03.04	Outras prestações familiares	M	10
02.5.1.02.01.03.05	Contribuições para a segurança social	A	10
02.5.1.02.01.03.05.02	Segurança social dos funcionários públicos	A	12
02.5.1.02.01.03.05.02.01	Caixa Geral de Aposentações	M	14
02.5.1.02.01.03.05.02.02	Regime Geral	M	14
02.5.1.02.01.03.05.03	Segurança social-Regime geral	M	12
02.5.1.02.01.03.05.04	Outros	M	12
02.5.1.02.01.03.08	Outras pensões	M	10
02.5.1.02.01.03.09	Seguros	A	10
02.5.1.02.01.03.09.01	Seguros acidentes trabalho doenças profissionais	M	12
02.5.1.02.01.03.10	Outras despesas de segurança social	A	10
02.5.1.02.01.03.10.99	Outras despesas de segurança social	M	12
02.5.1.02.02	Aquisição de bens e serviços	A	6
02.5.1.02.02.01	Aquisição de bens	A	8
02.5.1.02.02.01.01	Matérias-primas e subsidiárias	M	10
02.5.1.02.02.01.02	Combustíveis e lubrificantes	A	10
02.5.1.02.02.01.02.01	Gasolina	M	12
02.5.1.02.02.01.02.02	Gasóleo	M	12
02.5.1.02.02.01.02.99	Outros	M	12
02.5.1.02.02.01.04	Limpeza e higiene	M	10
02.5.1.02.02.01.05	Alimentação-Refeições confeccionadas	M	10
02.5.1.02.02.01.08	Material de escritório	M	10
02.5.1.02.02.01.09	Produtos químicos e farmacêuticos	M	10
02.5.1.02.02.01.10	Produtos vendidos nas farmácias	M	10

Município de São Pedro do Sul

NIF da Entidade: 506785815 **Periodicidade:** **Periodo:**

Código	Descrição	Tipo	Grau
02.5.1	**Cabimentos registados**		
02.5.1.02.02.01.12	Material de transporte-Peças	M	10
02.5.1.02.02.01.14	Outro material-Peças	M	10
02.5.1.02.02.01.15	Prémios, condecorações e ofertas	M	10
02.5.1.02.02.01.17	Ferramentas e utensílios	M	10
02.5.1.02.02.01.19	Artigos honoríficos e de decoração	M	10
02.5.1.02.02.01.20	Material de educação, cultura e recreio	M	10
02.5.1.02.02.01.21	Outros bens	M	10
02.5.1.02.02.02	Aquisição de serviços	A	8
02.5.1.02.02.02.01	Encargos das instalações	M	10
02.5.1.02.02.02.02	Limpeza e higiene	M	10
02.5.1.02.02.02.03	Conservação de bens	M	10
02.5.1.02.02.02.04	Locação de edifícios	M	10
02.5.1.02.02.02.09	Comunicações	M	10
02.5.1.02.02.02.10	Transportes	M	10
02.5.1.02.02.02.11	Representação dos serviços	M	10
02.5.1.02.02.02.12	Seguros	M	10
02.5.1.02.02.02.13	Deslocações e estadas	M	10
02.5.1.02.02.02.14	Estudos, pareceres, projectos e consultadoria	M	10
02.5.1.02.02.02.15	Formação	M	10
02.5.1.02.02.02.17	Publicidade	M	10
02.5.1.02.02.02.19	Assistência técnica	M	10
02.5.1.02.02.02.20	Outros trabalhos especializados	M	10
02.5.1.02.02.02.22	Serviços de saúde	M	10
02.5.1.02.02.02.24	Encargos de cobrança de receitas	M	10
02.5.1.02.02.02.25	Outros serviços	M	10
02.5.1.02.03	Juros e outros encargos	A	6
02.5.1.02.03.01	Juros da dívida pública	A	8
02.5.1.02.03.01.03	Socied.financ.-Bancos e outras instit. financeiras	A	10
02.5.1.02.03.01.03.02	Empréstimos de médio e longo prazos	M	12
02.5.1.02.03.01.05	Admin.pública-Admin.central-Estado	A	10
02.5.1.02.03.01.05.02	Empréstimos de médio e longo prazo	M	12
02.5.1.02.03.05	Outros juros	A	8
02.5.1.02.03.05.02	Outros	A	10
02.5.1.02.03.05.02.02	Juros de Mora	M	12
02.5.1.02.03.06	Outros encargos financeiros	A	8
02.5.1.02.03.06.01	Outros encargos financeiros	A	10
02.5.1.02.03.06.01.01	O.E.F. Serviços Bancarios	M	12
02.5.1.02.04	Transferências correntes	A	6
02.5.1.02.04.01	Sociedades e quase sociedades não financeiras	A	8
02.5.1.02.04.01.01	Públicas	A	10
02.5.1.02.04.01.01.01	Empresas públicas municipais e intermunicipais	M	12
02.5.1.02.04.03	Administração central	A	8
02.5.1.02.04.03.01	Estado	M	10
02.5.1.02.04.05	Administração local	A	8
02.5.1.02.04.05.01	Continente	A	10
02.5.1.02.04.05.01.02	Freguesias	M	12
02.5.1.02.04.05.01.04	Associações de munícipios	M	12
02.5.1.02.04.05.01.08	Outros	M	12
02.5.1.02.04.07	Instituições sem fins lucrativos	A	8
02.5.1.02.04.07.01	Instituições sem fins lucrativos	M	10
02.5.1.02.04.08	Famílias	A	8
02.5.1.02.04.08.02	Outras	A	10
02.5.1.02.04.08.02.01	Programas Ocupacionais	M	12
02.5.1.02.04.08.02.02	Outras	M	12
02.5.1.02.06	Outras despesas correntes	A	6
02.5.1.02.06.02	Diversas	A	8
02.5.1.02.06.02.01	Impostos e taxas	A	10

Município de São Pedro do Sul

NIF da Entidade: 506785815 **Periodicidade:** **Periodo:**

Código	Descrição	Tipo	Grau
02.5.1	**Cabimentos registados**		
02.5.1.02.06.02.01.01	Impostos e Taxas pagos pela Autarquia	A	12
02.5.1.02.06.02.01.01.01	Taxa de Gestão de Resíduos - TGR	M	14
02.5.1.02.06.02.01.01.99	Outras	M	14
02.5.1.02.06.02.01.02	Restituições de impostos ou taxas cobrados	M	12
02.5.1.02.06.02.03	Outras	A	10
02.5.1.02.06.02.03.01	Outras restituições	M	12
02.5.1.02.06.02.03.05	Outras	M	12
02.5.1.02.07	Aquisição de bens de capital	A	6
02.5.1.02.07.01	Investimentos	A	8
02.5.1.02.07.01.01	Terrenos	M	10
02.5.1.02.07.01.03	Edifícios	A	10
02.5.1.02.07.01.03.02	Instalações desportivas e recreativas	M	12
02.5.1.02.07.01.03.04	Creches	M	12
02.5.1.02.07.01.03.05	Escolas	M	12
02.5.1.02.07.01.03.07	Outros	M	12
02.5.1.02.07.01.04	Construções diversas	A	10
02.5.1.02.07.01.04.05	Parques e jardins	M	12
02.5.1.02.07.01.04.09	Sinalização e trânsito	M	12
02.5.1.02.07.01.04.13	Outros	M	12
02.5.1.02.07.01.06	Material de transporte	A	10
02.5.1.02.07.01.06.02	Outro	M	12
02.5.1.02.07.01.07	Equipamento de informática	M	10
02.5.1.02.07.01.08	Software informático	M	10
02.5.1.02.07.01.09	Equipamento administrativo	M	10
02.5.1.02.07.01.10	Equipamento básico	A	10
02.5.1.02.07.01.10.02	Outro	M	12
02.5.1.02.07.01.11	Ferramentas e utensílios	M	10
02.5.1.02.07.01.15	Outros investimentos	M	10
02.5.1.02.07.03	Bens de domínio público	A	8
02.5.1.02.07.03.03	Outras construções e infraestruturas	A	10
02.5.1.02.07.03.03.01	Viadutos, arruamentos e obras complementares	M	12
02.5.1.02.07.03.03.02	Sistemas de drenagem de águas residuais	M	12
02.5.1.02.07.03.03.03	Estações de tratamento de águas residuais	M	12
02.5.1.02.07.03.03.07	Captação e distribuição de água	M	12
02.5.1.02.08	Transferências de capital	A	6
02.5.1.02.08.05	Administração local	A	8
02.5.1.02.08.05.01	Continente	A	10
02.5.1.02.08.05.01.01	Munícipios	M	12
02.5.1.02.08.05.01.02	Freguesias	M	12
02.5.1.02.08.05.01.04	Associações de munícipios	M	12
02.5.1.02.08.07	Instituições sem fins lucrativos	A	8
02.5.1.02.08.07.01	Instituições sem fins lucrativos	M	10
02.5.1.02.09	Activos financeiros	A	6
02.5.1.02.09.08	Unidades de participação	A	8
02.5.1.02.09.08.02	Socied.e quase socied.não financeiras-Públicas	M	10
02.5.1.02.10	Passivos financeiros	A	6
02.5.1.02.10.06	Empréstimos a médio e longo prazos	A	8
02.5.1.02.10.06.03	Socied.financ.-Bancos e outras instit. financeiras	M	10
02.5.1.02.10.06.05	Admin.pública-Admin.central-Estado	M	10
02.5.2	**Cabimentos com compromisso**		
02.5.2	Cabimentos com compromisso	A	3
02.5.2.01	Assembleia Municipal	A	4
02.5.2.01.01	Despesas com o pessoal	A	6
02.5.2.01.01.02	Abonos variáveis ou eventuais	A	8
02.5.2.01.01.02.03	Alimentação e alojamento	M	10
02.5.2.01.01.02.04	Ajudas de custo	M	10
02.5.2.01.01.02.13	Outros suplementos e prémios	A	10

Município de São Pedro do Sul

NIF da Entidade: 506785815 **Periodicidade:** **Periodo:**

Código	Descrição	Tipo	Grau
02.5.2	**Cabimentos com compromisso**		
02.5.2.01.01.02.13.03	Senhas de Presença	M	12
02.5.2.01.02	Aquisição de bens e serviços	A	6
02.5.2.01.02.02	Aquisição de serviços	A	8
02.5.2.01.02.02.25	Outros serviços	M	10
02.5.2.01.04	Transferências correntes	A	6
02.5.2.01.04.05	Administração local	A	8
02.5.2.01.04.05.01	Continente	A	10
02.5.2.01.04.05.01.04	Associações de munícipios	M	12
02.5.2.02	Câmara Municipal	A	4
02.5.2.02.01	Despesas com o pessoal	A	6
02.5.2.02.01.01	Remunerações certas e permanentes	A	8
02.5.2.02.01.01.01	Titulares órgãos soberania e memb. órgãos autárq.	M	10
02.5.2.02.01.01.04	Pessoal quadros-Regime contrato individ. trabalho	A	10
02.5.2.02.01.01.04.01	Pessoal em funções	M	12
02.5.2.02.01.01.04.02	Alterações obrigatórias de posicionamento rem.	M	12
02.5.2.02.01.01.04.04	Recrutamento de Pessoal para novos postos de trab.	M	12
02.5.2.02.01.01.07	Pessoal em regime de tarefa ou avença	M	10
02.5.2.02.01.01.09	Pessoal em qualquer outra situação	M	10
02.5.2.02.01.01.11	Representação	M	10
02.5.2.02.01.01.13	Subsidio de refeição	A	10
02.5.2.02.01.01.13.01	Pessoal dos quadros	A	12
02.5.2.02.01.01.13.01.01	Pessoal dos Quadros-RCTFP	M	14
02.5.2.02.01.01.13.02	Pessoal em qualquer outra situação	M	12
02.5.2.02.01.01.13.03	Membros dos orgãos autárquicos	M	12
02.5.2.02.01.01.14	Subsídio de férias e de Natal	A	10
02.5.2.02.01.01.14.01	Pessoal dos quadros	A	12
02.5.2.02.01.01.14.01.01	Pessoal dos Quadros-RCTFP	M	14
02.5.2.02.01.01.14.02	Pessoal em qualquer outra situação	M	12
02.5.2.02.01.01.14.03	Membros dos órgãos autárquicos	M	12
02.5.2.02.01.01.15	Remunerações por doença e maternidade/paternidade	M	10
02.5.2.02.01.02	Abonos variáveis ou eventuais	A	8
02.5.2.02.01.02.02	Horas extraordinárias	M	10
02.5.2.02.01.02.04	Ajudas de custo	M	10
02.5.2.02.01.02.05	Abono para falhas	M	10
02.5.2.02.01.02.10	Subsídio de trabalho nocturno	M	10
02.5.2.02.01.02.13	Outros suplementos e prémios	A	10
02.5.2.02.01.02.13.03	Senhas de Presença	M	12
02.5.2.02.01.03	Segurança social	A	8
02.5.2.02.01.03.01	Encargos com a saúde	M	10
02.5.2.02.01.03.02	Outros encargos com a saúde	M	10
02.5.2.02.01.03.03	Subsídio familiar a criança e jovens	M	10
02.5.2.02.01.03.04	Outras prestações familiares	M	10
02.5.2.02.01.03.05	Contribuições para a segurança social	A	10
02.5.2.02.01.03.05.02	Segurança social dos funcionários públicos	A	12
02.5.2.02.01.03.05.02.01	Caixa Geral de Aposentações	M	14
02.5.2.02.01.03.05.02.02	Regime Geral	M	14
02.5.2.02.01.03.05.03	Segurança social-Regime geral	M	12
02.5.2.02.01.03.05.04	Outros	M	12
02.5.2.02.01.03.08	Outras pensões	M	10
02.5.2.02.01.03.09	Seguros	A	10
02.5.2.02.01.03.09.01	Seguros acidentes trabalho doenças profissionais	M	12
02.5.2.02.01.03.10	Outras despesas de segurança social	A	10
02.5.2.02.01.03.10.99	Outras despesas de segurança social	M	12
02.5.2.02.02	Aquisição de bens e serviços	A	6
02.5.2.02.02.01	Aquisição de bens	A	8
02.5.2.02.02.01.01	Matérias-primas e subsidiárias	M	10
02.5.2.02.02.01.02	Combustíveis e lubrificantes	A	10

Município de São Pedro do Sul

NIF da Entidade: 506785815 **Periodicidade:** **Periodo:**

Código	Descrição	Tipo	Grau
02.5.2	**Cabimentos com compromisso**		
02.5.2.02.02.01.02.01	Gasolina	M	12
02.5.2.02.02.01.02.02	Gasóleo	M	12
02.5.2.02.02.01.02.99	Outros	M	12
02.5.2.02.02.01.04	Limpeza e higiene	M	10
02.5.2.02.02.01.05	Alimentação-Refeições confeccionadas	M	10
02.5.2.02.02.01.08	Material de escritório	M	10
02.5.2.02.02.01.09	Produtos químicos e farmacêuticos	M	10
02.5.2.02.02.01.10	Produtos vendidos nas farmácias	M	10
02.5.2.02.02.01.12	Material de transporte-Peças	M	10
02.5.2.02.02.01.14	Outro material-Peças	M	10
02.5.2.02.02.01.15	Prémios, condecorações e ofertas	M	10
02.5.2.02.02.01.17	Ferramentas e utensílios	M	10
02.5.2.02.02.01.19	Artigos honoríficos e de decoração	M	10
02.5.2.02.02.01.20	Material de educação, cultura e recreio	M	10
02.5.2.02.02.01.21	Outros bens	M	10
02.5.2.02.02.02	Aquisição de serviços	A	8
02.5.2.02.02.02.01	Encargos das instalações	M	10
02.5.2.02.02.02.02	Limpeza e higiene	M	10
02.5.2.02.02.02.03	Conservação de bens	M	10
02.5.2.02.02.02.04	Locação de edifícios	M	10
02.5.2.02.02.02.09	Comunicações	M	10
02.5.2.02.02.02.10	Transportes	M	10
02.5.2.02.02.02.11	Representação dos serviços	M	10
02.5.2.02.02.02.12	Seguros	M	10
02.5.2.02.02.02.13	Deslocações e estadas	M	10
02.5.2.02.02.02.14	Estudos, pareceres, projectos e consultadoria	M	10
02.5.2.02.02.02.15	Formação	M	10
02.5.2.02.02.02.17	Publicidade	M	10
02.5.2.02.02.02.19	Assistência técnica	M	10
02.5.2.02.02.02.20	Outros trabalhos especializados	M	10
02.5.2.02.02.02.22	Serviços de saúde	M	10
02.5.2.02.02.02.24	Encargos de cobrança de receitas	M	10
02.5.2.02.02.02.25	Outros serviços	M	10
02.5.2.02.03	Juros e outros encargos	A	6
02.5.2.02.03.01	Juros da dívida pública	A	8
02.5.2.02.03.01.03	Socied.financ.-Bancos e outras instit. financeiras	A	10
02.5.2.02.03.01.03.02	Empréstimos de médio e longo prazos	M	12
02.5.2.02.03.01.05	Admin.pública-Admin.central-Estado	A	10
02.5.2.02.03.01.05.02	Empréstimos de médio e longo prazo	M	12
02.5.2.02.03.05	Outros juros	A	8
02.5.2.02.03.05.02	Outros	A	10
02.5.2.02.03.05.02.02	Juros de Mora	M	12
02.5.2.02.03.06	Outros encargos financeiros	A	8
02.5.2.02.03.06.01	Outros encargos financeiros	A	10
02.5.2.02.03.06.01.01	O.E.F. Serviços Bancarios	M	12
02.5.2.02.04	Transferências correntes	A	6
02.5.2.02.04.01	Sociedades e quase sociedades não financeiras	A	8
02.5.2.02.04.01.01	Públicas	A	10
02.5.2.02.04.01.01.01	Empresas públicas municipais e intermunicipais	M	12
02.5.2.02.04.03	Administração central	A	8
02.5.2.02.04.03.01	Estado	M	10
02.5.2.02.04.05	Administração local	A	8
02.5.2.02.04.05.01	Continente	A	10
02.5.2.02.04.05.01.02	Freguesias	M	12
02.5.2.02.04.05.01.04	Associações de munícipios	M	12
02.5.2.02.04.05.01.08	Outros	M	12
02.5.2.02.04.07	Instituições sem fins lucrativos	A	8

Município de São Pedro do Sul

NIF da Entidade: 506785815 **Periodicidade:** **Periodo:**

Código	Descrição	Tipo	Grau
02.5.2	**Cabimentos com compromisso**		
02.5.2.02.04.07.01	Instituições sem fins lucrativos	M	10
02.5.2.02.04.08	Famílias	A	8
02.5.2.02.04.08.02	Outras	A	10
02.5.2.02.04.08.02.01	Programas Ocupacionais	M	12
02.5.2.02.04.08.02.02	Outras	M	12
02.5.2.02.06	Outras despesas correntes	A	6
02.5.2.02.06.02	Diversas	A	8
02.5.2.02.06.02.01	Impostos e taxas	A	10
02.5.2.02.06.02.01.01	Impostos e Taxas pagos pela Autarquia	A	12
02.5.2.02.06.02.01.01.01	Taxa de Gestão de Resíduos - TGR	M	14
02.5.2.02.06.02.01.01.99	Outras	M	14
02.5.2.02.06.02.01.02	Restituições de impostos ou taxas cobrados	M	12
02.5.2.02.06.02.03	Outras	A	10
02.5.2.02.06.02.03.01	Outras restituições	M	12
02.5.2.02.06.02.03.05	Outras	M	12
02.5.2.02.07	Aquisição de bens de capital	A	6
02.5.2.02.07.01	Investimentos	A	8
02.5.2.02.07.01.01	Terrenos	M	10
02.5.2.02.07.01.03	Edifícios	A	10
02.5.2.02.07.01.03.02	Instalações desportivas e recreativas	M	12
02.5.2.02.07.01.03.04	Creches	M	12
02.5.2.02.07.01.03.05	Escolas	M	12
02.5.2.02.07.01.03.07	Outros	M	12
02.5.2.02.07.01.04	Construções diversas	A	10
02.5.2.02.07.01.04.05	Parques e jardins	M	12
02.5.2.02.07.01.04.09	Sinalização e trânsito	M	12
02.5.2.02.07.01.04.13	Outros	M	12
02.5.2.02.07.01.06	Material de transporte	A	10
02.5.2.02.07.01.06.02	Outro	M	12
02.5.2.02.07.01.07	Equipamento de informática	M	10
02.5.2.02.07.01.08	Software informático	M	10
02.5.2.02.07.01.09	Equipamento administrativo	M	10
02.5.2.02.07.01.10	Equipamento básico	A	10
02.5.2.02.07.01.10.02	Outro	M	12
02.5.2.02.07.01.11	Ferramentas e utensílios	M	10
02.5.2.02.07.01.15	Outros investimentos	M	10
02.5.2.02.07.03	Bens de domínio público	A	8
02.5.2.02.07.03.03	Outras construções e infraestruturas	A	10
02.5.2.02.07.03.03.01	Viadutos, arruamentos e obras complementares	M	12
02.5.2.02.07.03.03.02	Sistemas de drenagem de águas residuais	M	12
02.5.2.02.07.03.03.03	Estações de tratamento de águas residuais	M	12
02.5.2.02.07.03.03.07	Captação e distribuição de água	M	12
02.5.2.02.08	Transferências de capital	A	6
02.5.2.02.08.05	Administração local	A	8
02.5.2.02.08.05.01	Continente	A	10
02.5.2.02.08.05.01.01	Munícipios	M	12
02.5.2.02.08.05.01.02	Freguesias	M	12
02.5.2.02.08.05.01.04	Associações de munícipios	M	12
02.5.2.02.08.07	Instituições sem fins lucrativos	A	8
02.5.2.02.08.07.01	Instituições sem fins lucrativos	M	10
02.5.2.02.09	Activos financeiros	A	6
02.5.2.02.09.08	Unidades de participação	A	8
02.5.2.02.09.08.02	Socied.e quase socied.não financeiras-Públicas	M	10
02.5.2.02.10	Passivos financeiros	A	6
02.5.2.02.10.06	Empréstimos a médio e longo prazos	A	8
02.5.2.02.10.06.03	Socied.financ.-Bancos e outras instit. financeiras	M	10
02.5.2.02.10.06.05	Admin.pública-Admin.central-Estado	M	10

Município de São Pedro do Sul

NIF da Entidade: 506785815 **Periodicidade:** **Periodo:**

Código	Descrição	Tipo	Grau
02.6	**Compromissos**		
02.6	Compromissos	A	2
02.6.1	**Compromissos assumidos**		
02.6.1	Compromissos assumidos	A	3
02.6.1.01	Assembleia Municipal	A	4
02.6.1.01.01	Despesas com o pessoal	A	6
02.6.1.01.01.02	Abonos variáveis ou eventuais	A	8
02.6.1.01.01.02.03	Alimentação e alojamento	M	10
02.6.1.01.01.02.04	Ajudas de custo	M	10
02.6.1.01.01.02.13	Outros suplementos e prémios	A	10
02.6.1.01.01.02.13.03	Senhas de Presença	M	12
02.6.1.01.02	Aquisição de bens e serviços	A	6
02.6.1.01.02.02	Aquisição de serviços	A	8
02.6.1.01.02.02.25	Outros serviços	M	10
02.6.1.01.04	Transferências correntes	A	6
02.6.1.01.04.05	Administração local	A	8
02.6.1.01.04.05.01	Continente	A	10
02.6.1.01.04.05.01.04	Associações de munícipios	M	12
02.6.1.02	Câmara Municipal	A	4
02.6.1.02.01	Despesas com o pessoal	A	6
02.6.1.02.01.01	Remunerações certas e permanentes	A	8
02.6.1.02.01.01.01	Titulares órgãos soberania e memb. órgãos autárq.	M	10
02.6.1.02.01.01.04	Pessoal quadros-Regime contrato individ. trabalho	A	10
02.6.1.02.01.01.04.01	Pessoal em funções	M	12
02.6.1.02.01.01.04.02	Alterações obrigatórias de posicionamento rem.	M	12
02.6.1.02.01.01.04.04	Recrutamento de Pessoal para novos postos de trab.	M	12
02.6.1.02.01.01.07	Pessoal em regime de tarefa ou avença	M	10
02.6.1.02.01.01.09	Pessoal em qualquer outra situação	M	10
02.6.1.02.01.01.11	Representação	M	10
02.6.1.02.01.01.13	Subsidio de refeição	A	10
02.6.1.02.01.01.13.01	Pessoal dos quadros	A	12
02.6.1.02.01.01.13.01.01	Pessoal dos Quadros-RCTFP	M	14
02.6.1.02.01.01.13.02	Pessoal em qualquer outra situação	M	12
02.6.1.02.01.01.13.03	Membros dos orgãos autárquicos	M	12
02.6.1.02.01.01.14	Subsídio de férias e de Natal	A	10
02.6.1.02.01.01.14.01	Pessoal dos quadros	A	12
02.6.1.02.01.01.14.01.01	Pessoal dos Quadros-RCTFP	M	14
02.6.1.02.01.01.14.02	Pessoal em qualquer outra situação	M	12
02.6.1.02.01.01.14.03	Membros dos órgãos autárquicos	M	12
02.6.1.02.01.01.15	Remunerações por doença e maternidade/paternidade	M	10
02.6.1.02.01.02	Abonos variáveis ou eventuais	A	8
02.6.1.02.01.02.02	Horas extraordinárias	M	10
02.6.1.02.01.02.04	Ajudas de custo	M	10
02.6.1.02.01.02.05	Abono para falhas	M	10
02.6.1.02.01.02.10	Subsídio de trabalho nocturno	M	10
02.6.1.02.01.02.13	Outros suplementos e prémios	A	10
02.6.1.02.01.02.13.03	Senhas de Presença	M	12
02.6.1.02.01.03	Segurança social	A	8
02.6.1.02.01.03.01	Encargos com a saúde	M	10
02.6.1.02.01.03.02	Outros encargos com a saúde	M	10
02.6.1.02.01.03.03	Subsídio familiar a criança e jovens	M	10
02.6.1.02.01.03.04	Outras prestações familiares	M	10
02.6.1.02.01.03.05	Contribuições para a segurança social	A	10
02.6.1.02.01.03.05.02	Segurança social dos funcionários públicos	A	12
02.6.1.02.01.03.05.02.01	Caixa Geral de Aposentações	M	14
02.6.1.02.01.03.05.02.02	Regime Geral	M	14
02.6.1.02.01.03.05.03	Segurança social-Regime geral	M	12
02.6.1.02.01.03.05.04	Outros	M	12

Município de São Pedro do Sul

NIF da Entidade: 506785815 **Periodicidade:** **Periodo:**

Código	Descrição	Tipo	Grau
02.6.1	**Compromissos assumidos**		
02.6.1.02.01.03.08	Outras pensões	M	10
02.6.1.02.01.03.09	Seguros	A	10
02.6.1.02.01.03.09.01	Seguros acidentes trabalho doenças profissionais	M	12
02.6.1.02.01.03.10	Outras despesas de segurança social	A	10
02.6.1.02.01.03.10.99	Outras despesas de segurança social	M	12
02.6.1.02.02	Aquisição de bens e serviços	A	6
02.6.1.02.02.01	Aquisição de bens	A	8
02.6.1.02.02.01.01	Matérias-primas e subsidiárias	M	10
02.6.1.02.02.01.02	Combustíveis e lubrificantes	A	10
02.6.1.02.02.01.02.01	Gasolina	M	12
02.6.1.02.02.01.02.02	Gasóleo	M	12
02.6.1.02.02.01.02.99	Outros	M	12
02.6.1.02.02.01.04	Limpeza e higiene	M	10
02.6.1.02.02.01.05	Alimentação-Refeições confeccionadas	M	10
02.6.1.02.02.01.08	Material de escritório	M	10
02.6.1.02.02.01.09	Produtos químicos e farmacêuticos	M	10
02.6.1.02.02.01.10	Produtos vendidos nas farmácias	M	10
02.6.1.02.02.01.12	Material de transporte-Peças	M	10
02.6.1.02.02.01.14	Outro material-Peças	M	10
02.6.1.02.02.01.15	Prémios, condecorações e ofertas	M	10
02.6.1.02.02.01.17	Ferramentas e utensílios	M	10
02.6.1.02.02.01.19	Artigos honoríficos e de decoração	M	10
02.6.1.02.02.01.20	Material de educação, cultura e recreio	M	10
02.6.1.02.02.01.21	Outros bens	M	10
02.6.1.02.02.02	Aquisição de serviços	A	8
02.6.1.02.02.02.01	Encargos das instalações	M	10
02.6.1.02.02.02.02	Limpeza e higiene	M	10
02.6.1.02.02.02.03	Conservação de bens	M	10
02.6.1.02.02.02.04	Locação de edifícios	M	10
02.6.1.02.02.02.09	Comunicações	M	10
02.6.1.02.02.02.10	Transportes	M	10
02.6.1.02.02.02.11	Representação dos serviços	M	10
02.6.1.02.02.02.12	Seguros	M	10
02.6.1.02.02.02.13	Deslocações e estadas	M	10
02.6.1.02.02.02.14	Estudos, pareceres, projectos e consultadoria	M	10
02.6.1.02.02.02.15	Formação	M	10
02.6.1.02.02.02.17	Publicidade	M	10
02.6.1.02.02.02.19	Assistência técnica	M	10
02.6.1.02.02.02.20	Outros trabalhos especializados	M	10
02.6.1.02.02.02.22	Serviços de saúde	M	10
02.6.1.02.02.02.24	Encargos de cobrança de receitas	M	10
02.6.1.02.02.02.25	Outros serviços	M	10
02.6.1.02.03	Juros e outros encargos	A	6
02.6.1.02.03.01	Juros da dívida pública	A	8
02.6.1.02.03.01.03	Socied.financ.-Bancos e outras instit. financeiras	A	10
02.6.1.02.03.01.03.02	Empréstimos de médio e longo prazos	M	12
02.6.1.02.03.01.05	Admin.pública-Admin.central-Estado	A	10
02.6.1.02.03.01.05.02	Empréstimos de médio e longo prazo	M	12
02.6.1.02.03.05	Outros juros	A	8
02.6.1.02.03.05.02	Outros	A	10
02.6.1.02.03.05.02.02	Juros de Mora	M	12
02.6.1.02.03.06	Outros encargos financeiros	A	8
02.6.1.02.03.06.01	Outros encargos financeiros	A	10
02.6.1.02.03.06.01.01	O.E.F. Serviços Bancarios	M	12
02.6.1.02.04	Transferências correntes	A	6
02.6.1.02.04.01	Sociedades e quase sociedades não financeiras	A	8
02.6.1.02.04.01.01	Públicas	A	10

Município de São Pedro do Sul

NIF da Entidade: 506785815 **Periodicidade:** **Periodo:**

Código	Descrição	Tipo	Grau
02.6.1	**Compromissos assumidos**		
02.6.1.02.04.01.01.01	Empresas públicas municipais e intermunicipais	M	12
02.6.1.02.04.03	Administração central	A	8
02.6.1.02.04.03.01	Estado	M	10
02.6.1.02.04.05	Administração local	A	8
02.6.1.02.04.05.01	Continente	A	10
02.6.1.02.04.05.01.02	Freguesias	M	12
02.6.1.02.04.05.01.04	Associações de munícipios	M	12
02.6.1.02.04.05.01.08	Outros	M	12
02.6.1.02.04.07	Instituições sem fins lucrativos	A	8
02.6.1.02.04.07.01	Instituições sem fins lucrativos	M	10
02.6.1.02.04.08	Famílias	A	8
02.6.1.02.04.08.02	Outras	A	10
02.6.1.02.04.08.02.01	Programas Ocupacionais	M	12
02.6.1.02.04.08.02.02	Outras	M	12
02.6.1.02.06	Outras despesas correntes	A	6
02.6.1.02.06.02	Diversas	A	8
02.6.1.02.06.02.01	Impostos e taxas	A	10
02.6.1.02.06.02.01.01	Impostos e Taxas pagos pela Autarquia	A	12
02.6.1.02.06.02.01.01.01	Taxa de Gestão de Resíduos - TGR	M	14
02.6.1.02.06.02.01.01.99	Outras	M	14
02.6.1.02.06.02.01.02	Restituições de impostos ou taxas cobrados	M	12
02.6.1.02.06.02.03	Outras	A	10
02.6.1.02.06.02.03.01	Outras restituições	M	12
02.6.1.02.06.02.03.05	Outras	M	12
02.6.1.02.07	Aquisição de bens de capital	A	6
02.6.1.02.07.01	Investimentos	A	8
02.6.1.02.07.01.01	Terrenos	M	10
02.6.1.02.07.01.03	Edifícios	A	10
02.6.1.02.07.01.03.02	Instalações desportivas e recreativas	M	12
02.6.1.02.07.01.03.04	Creches	M	12
02.6.1.02.07.01.03.05	Escolas	M	12
02.6.1.02.07.01.03.07	Outros	M	12
02.6.1.02.07.01.04	Construções diversas	A	10
02.6.1.02.07.01.04.05	Parques e jardins	M	12
02.6.1.02.07.01.04.09	Sinalização e trânsito	M	12
02.6.1.02.07.01.04.13	Outros	M	12
02.6.1.02.07.01.06	Material de transporte	A	10
02.6.1.02.07.01.06.02	Outro	M	12
02.6.1.02.07.01.07	Equipamento de informática	M	10
02.6.1.02.07.01.08	Software informático	M	10
02.6.1.02.07.01.09	Equipamento administrativo	M	10
02.6.1.02.07.01.10	Equipamento básico	A	10
02.6.1.02.07.01.10.02	Outro	M	12
02.6.1.02.07.01.11	Ferramentas e utensílios	M	10
02.6.1.02.07.01.15	Outros investimentos	M	10
02.6.1.02.07.03	Bens de domínio público	A	8
02.6.1.02.07.03.03	Outras construções e infraestruturas	A	10
02.6.1.02.07.03.03.01	Viadutos, arruamentos e obras complementares	M	12
02.6.1.02.07.03.03.02	Sistemas de drenagem de águas residuais	M	12
02.6.1.02.07.03.03.03	Estações de tratamento de águas residuais	M	12
02.6.1.02.07.03.03.07	Captação e distribuição de água	M	12
02.6.1.02.08	Transferências de capital	A	6
02.6.1.02.08.05	Administração local	A	8
02.6.1.02.08.05.01	Continente	A	10
02.6.1.02.08.05.01.01	Munícipios	M	12
02.6.1.02.08.05.01.02	Freguesias	M	12
02.6.1.02.08.05.01.04	Associações de munícipios	M	12

Município de São Pedro do Sul

NIF da Entidade: 506785815 **Periodicidade:** **Periodo:**

Código	Descrição	Tipo	Grau
02.6.1	**Compromissos assumidos**		
02.6.1.02.08.07	Instituições sem fins lucrativos	A	8
02.6.1.02.08.07.01	Instituições sem fins lucrativos	M	10
02.6.1.02.09	Activos financeiros	A	6
02.6.1.02.09.08	Unidades de participação	A	8
02.6.1.02.09.08.02	Socied.e quase socied.não financeiras-Públicas	M	10
02.6.1.02.10	Passivos financeiros	A	6
02.6.1.02.10.06	Empréstimos a médio e longo prazos	A	8
02.6.1.02.10.06.03	Socied.financ.-Bancos e outras instit. financeiras	M	10
02.6.1.02.10.06.05	Admin.pública-Admin.central-Estado	M	10
02.6.2	**Compromissos com obrigação**		
02.6.2	Compromissos com obrigação	A	3
02.6.2.01	Assembleia Municipal	A	4
02.6.2.01.01	Despesas com o pessoal	A	6
02.6.2.01.01.02	Abonos variáveis ou eventuais	A	8
02.6.2.01.01.02.04	Ajudas de custo	M	10
02.6.2.01.01.02.13	Outros suplementos e prémios	A	10
02.6.2.01.01.02.13.03	Senhas de Presença	M	12
02.6.2.01.04	Transferências correntes	A	6
02.6.2.01.04.05	Administração local	A	8
02.6.2.01.04.05.01	Continente	A	10
02.6.2.01.04.05.01.04	Associações de munícipios	M	12
02.6.2.02	Câmara Municipal	A	4
02.6.2.02.01	Despesas com o pessoal	A	6
02.6.2.02.01.01	Remunerações certas e permanentes	A	8
02.6.2.02.01.01.01	Titulares órgãos soberania e memb. órgãos autárq.	M	10
02.6.2.02.01.01.04	Pessoal quadros-Regime contrato individ. trabalho	A	10
02.6.2.02.01.01.04.01	Pessoal em funções	M	12
02.6.2.02.01.01.04.02	Alterações obrigatórias de posicionamento rem.	M	12
02.6.2.02.01.01.04.04	Recrutamento de Pessoal para novos postos de trab.	M	12
02.6.2.02.01.01.07	Pessoal em regime de tarefa ou avença	M	10
02.6.2.02.01.01.09	Pessoal em qualquer outra situação	M	10
02.6.2.02.01.01.11	Representação	M	10
02.6.2.02.01.01.13	Subsidio de refeição	A	10
02.6.2.02.01.01.13.01	Pessoal dos quadros	A	12
02.6.2.02.01.01.13.01.01	Pessoal dos Quadros-RCTFP	M	14
02.6.2.02.01.01.13.02	Pessoal em qualquer outra situação	M	12
02.6.2.02.01.01.13.03	Membros dos orgãos autárquicos	M	12
02.6.2.02.01.01.14	Subsídio de férias e de Natal	A	10
02.6.2.02.01.01.14.01	Pessoal dos quadros	A	12
02.6.2.02.01.01.14.01.01	Pessoal dos Quadros-RCTFP	M	14
02.6.2.02.01.01.14.02	Pessoal em qualquer outra situação	M	12
02.6.2.02.01.01.14.03	Membros dos órgãos autárquicos	M	12
02.6.2.02.01.01.15	Remunerações por doença e maternidade/paternidade	M	10
02.6.2.02.01.02	Abonos variáveis ou eventuais	A	8
02.6.2.02.01.02.02	Horas extraordinárias	M	10
02.6.2.02.01.02.04	Ajudas de custo	M	10
02.6.2.02.01.02.05	Abono para falhas	M	10
02.6.2.02.01.02.10	Subsídio de trabalho nocturno	M	10
02.6.2.02.01.02.13	Outros suplementos e prémios	A	10
02.6.2.02.01.02.13.03	Senhas de Presença	M	12
02.6.2.02.01.03	Segurança social	A	8
02.6.2.02.01.03.01	Encargos com a saúde	M	10
02.6.2.02.01.03.02	Outros encargos com a saúde	M	10
02.6.2.02.01.03.03	Subsídio familiar a criança e jovens	M	10
02.6.2.02.01.03.04	Outras prestações familiares	M	10
02.6.2.02.01.03.05	Contribuições para a segurança social	A	10
02.6.2.02.01.03.05.02	Segurança social dos funcionários públicos	A	12

Município de São Pedro do Sul

NIF da Entidade: 506785815 **Periodicidade:** **Periodo:**

Código	Descrição	Tipo	Grau
02.6.2	**Compromissos com obrigação**		
02.6.2.02.01.03.05.02.01	Caixa Geral de Aposentações	M	14
02.6.2.02.01.03.05.02.02	Regime Geral	M	14
02.6.2.02.01.03.05.03	Segurança social-Regime geral	M	12
02.6.2.02.01.03.05.04	Outros	M	12
02.6.2.02.01.03.08	Outras pensões	M	10
02.6.2.02.01.03.09	Seguros	A	10
02.6.2.02.01.03.09.01	Seguros acidentes trabalho doenças profissionais	M	12
02.6.2.02.01.03.10	Outras despesas de segurança social	A	10
02.6.2.02.01.03.10.99	Outras despesas de segurança social	M	12
02.6.2.02.02	Aquisição de bens e serviços	A	6
02.6.2.02.02.01	Aquisição de bens	A	8
02.6.2.02.02.01.01	Matérias-primas e subsidiárias	M	10
02.6.2.02.02.01.02	Combustíveis e lubrificantes	A	10
02.6.2.02.02.01.02.01	Gasolina	M	12
02.6.2.02.02.01.02.02	Gasóleo	M	12
02.6.2.02.02.01.02.99	Outros	M	12
02.6.2.02.02.01.04	Limpeza e higiene	M	10
02.6.2.02.02.01.05	Alimentação-Refeições confeccionadas	M	10
02.6.2.02.02.01.08	Material de escritório	M	10
02.6.2.02.02.01.09	Produtos químicos e farmacêuticos	M	10
02.6.2.02.02.01.10	Produtos vendidos nas farmácias	M	10
02.6.2.02.02.01.12	Material de transporte-Peças	M	10
02.6.2.02.02.01.14	Outro material-Peças	M	10
02.6.2.02.02.01.15	Prémios, condecorações e ofertas	M	10
02.6.2.02.02.01.17	Ferramentas e utensílios	M	10
02.6.2.02.02.01.19	Artigos honoríficos e de decoração	M	10
02.6.2.02.02.01.20	Material de educação, cultura e recreio	M	10
02.6.2.02.02.01.21	Outros bens	M	10
02.6.2.02.02.02	Aquisição de serviços	A	8
02.6.2.02.02.02.01	Encargos das instalações	M	10
02.6.2.02.02.02.02	Limpeza e higiene	M	10
02.6.2.02.02.02.03	Conservação de bens	M	10
02.6.2.02.02.02.04	Locação de edifícios	M	10
02.6.2.02.02.02.09	Comunicações	M	10
02.6.2.02.02.02.10	Transportes	M	10
02.6.2.02.02.02.11	Representação dos serviços	M	10
02.6.2.02.02.02.12	Seguros	M	10
02.6.2.02.02.02.13	Deslocações e estadas	M	10
02.6.2.02.02.02.14	Estudos, pareceres, projectos e consultadoria	M	10
02.6.2.02.02.02.15	Formação	M	10
02.6.2.02.02.02.17	Publicidade	M	10
02.6.2.02.02.02.19	Assistência técnica	M	10
02.6.2.02.02.02.20	Outros trabalhos especializados	M	10
02.6.2.02.02.02.22	Serviços de saúde	M	10
02.6.2.02.02.02.24	Encargos de cobrança de receitas	M	10
02.6.2.02.02.02.25	Outros serviços	M	10
02.6.2.02.03	Juros e outros encargos	A	6
02.6.2.02.03.01	Juros da dívida pública	A	8
02.6.2.02.03.01.03	Socied.financ.-Bancos e outras instit. financeiras	A	10
02.6.2.02.03.01.03.02	Empréstimos de médio e longo prazos	M	12
02.6.2.02.03.01.05	Admin.pública-Admin.central-Estado	A	10
02.6.2.02.03.01.05.02	Empréstimos de médio e longo prazo	M	12
02.6.2.02.03.05	Outros juros	A	8
02.6.2.02.03.05.02	Outros	A	10
02.6.2.02.03.05.02.02	Juros de Mora	M	12
02.6.2.02.03.06	Outros encargos financeiros	A	8
02.6.2.02.03.06.01	Outros encargos financeiros	A	10

Município de São Pedro do Sul

NIF da Entidade: 506785815 **Periodicidade:** **Periodo:**

Código	Descrição	Tipo	Grau
02.6.2	**Compromissos com obrigação**		
02.6.2.02.03.06.01.01	O.E.F. Serviços Bancarios	M	12
02.6.2.02.04	Transferências correntes	A	6
02.6.2.02.04.01	Sociedades e quase sociedades não financeiras	A	8
02.6.2.02.04.01.01	Públicas	A	10
02.6.2.02.04.01.01.01	Empresas públicas municipais e intermunicipais	M	12
02.6.2.02.04.03	Administração central	A	8
02.6.2.02.04.03.01	Estado	M	10
02.6.2.02.04.05	Administração local	A	8
02.6.2.02.04.05.01	Continente	A	10
02.6.2.02.04.05.01.02	Freguesias	M	12
02.6.2.02.04.05.01.04	Associações de munícipios	M	12
02.6.2.02.04.05.01.08	Outros	M	12
02.6.2.02.04.07	Instituições sem fins lucrativos	A	8
02.6.2.02.04.07.01	Instituições sem fins lucrativos	M	10
02.6.2.02.04.08	Famílias	A	8
02.6.2.02.04.08.02	Outras	A	10
02.6.2.02.04.08.02.01	Programas Ocupacionais	M	12
02.6.2.02.04.08.02.02	Outras	M	12
02.6.2.02.06	Outras despesas correntes	A	6
02.6.2.02.06.02	Diversas	A	8
02.6.2.02.06.02.01	Impostos e taxas	A	10
02.6.2.02.06.02.01.01	Impostos e Taxas pagos pela Autarquia	A	12
02.6.2.02.06.02.01.01.01	Taxa de Gestão de Resíduos - TGR	M	14
02.6.2.02.06.02.01.01.99	Outras	M	14
02.6.2.02.06.02.01.02	Restituições de impostos ou taxas cobrados	M	12
02.6.2.02.06.02.03	Outras	A	10
02.6.2.02.06.02.03.01	Outras restituições	M	12
02.6.2.02.06.02.03.05	Outras	M	12
02.6.2.02.07	Aquisição de bens de capital	A	6
02.6.2.02.07.01	Investimentos	A	8
02.6.2.02.07.01.01	Terrenos	M	10
02.6.2.02.07.01.03	Edifícios	A	10
02.6.2.02.07.01.03.02	Instalações desportivas e recreativas	M	12
02.6.2.02.07.01.03.05	Escolas	M	12
02.6.2.02.07.01.03.07	Outros	M	12
02.6.2.02.07.01.04	Construções diversas	A	10
02.6.2.02.07.01.04.05	Parques e jardins	M	12
02.6.2.02.07.01.04.13	Outros	M	12
02.6.2.02.07.01.06	Material de transporte	A	10
02.6.2.02.07.01.06.02	Outro	M	12
02.6.2.02.07.01.07	Equipamento de informática	M	10
02.6.2.02.07.01.08	Software informático	M	10
02.6.2.02.07.01.09	Equipamento administrativo	M	10
02.6.2.02.07.01.10	Equipamento básico	A	10
02.6.2.02.07.01.10.02	Outro	M	12
02.6.2.02.07.01.11	Ferramentas e utensílios	M	10
02.6.2.02.07.01.15	Outros investimentos	M	10
02.6.2.02.07.03	Bens de domínio público	A	8
02.6.2.02.07.03.03	Outras construções e infraestruturas	A	10
02.6.2.02.07.03.03.01	Viadutos, arruamentos e obras complementares	M	12
02.6.2.02.07.03.03.02	Sistemas de drenagem de águas residuais	M	12
02.6.2.02.07.03.03.03	Estações de tratamento de águas residuais	M	12
02.6.2.02.07.03.03.07	Captação e distribuição de água	M	12
02.6.2.02.08	Transferências de capital	A	6
02.6.2.02.08.05	Administração local	A	8
02.6.2.02.08.05.01	Continente	A	10
02.6.2.02.08.05.01.02	Freguesias	M	12

Município de São Pedro do Sul

NIF da Entidade: 506785815 **Periodicidade:** **Periodo:**

Código	Descrição	Tipo	Grau
02.6.2	**Compromissos com obrigação**		
02.6.2.02.08.05.01.04	Associações de munícipios	M	12
02.6.2.02.08.07	Instituições sem fins lucrativos	A	8
02.6.2.02.08.07.01	Instituições sem fins lucrativos	M	10
02.6.2.02.09	Activos financeiros	A	6
02.6.2.02.09.08	Unidades de participação	A	8
02.6.2.02.09.08.02	Socied.e quase socied.não financeiras-Públicas	M	10
02.6.2.02.10	Passivos financeiros	A	6
02.6.2.02.10.06	Empréstimos a médio e longo prazos	A	8
02.6.2.02.10.06.03	Socied.financ.-Bancos e outras instit. financeiras	M	10
02.6.2.02.10.06.05	Admin.pública-Admin.central-Estado	M	10
02.6.3	**Compromissos a transitar**		
02.6.3	Compromissos a transitar	A	3
02.6.3.01	Assembleia Municipal	M	4
02.6.3.02	Câmara Municipal	M	4
02.7	**Obrigações**		
02.7	Obrigações	A	2
02.7.1	**Obrigações processadas**		
02.7.1	Obrigações processadas	A	3
02.7.1.01	Assembleia Municipal	A	4
02.7.1.01.01	Despesas com o pessoal	A	6
02.7.1.01.01.02	Abonos variáveis ou eventuais	A	8
02.7.1.01.01.02.04	Ajudas de custo	M	10
02.7.1.01.01.02.13	Outros suplementos e prémios	A	10
02.7.1.01.01.02.13.03	Senhas de Presença	M	12
02.7.1.01.04	Transferências correntes	A	6
02.7.1.01.04.05	Administração local	A	8
02.7.1.01.04.05.01	Continente	A	10
02.7.1.01.04.05.01.04	Associações de munícipios	M	12
02.7.1.02	Câmara Municipal	A	4
02.7.1.02.01	Despesas com o pessoal	A	6
02.7.1.02.01.01	Remunerações certas e permanentes	A	8
02.7.1.02.01.01.01	Titulares órgãos soberania e memb. órgãos autárq.	M	10
02.7.1.02.01.01.04	Pessoal quadros-Regime contrato individ. trabalho	A	10
02.7.1.02.01.01.04.01	Pessoal em funções	M	12
02.7.1.02.01.01.04.02	Alterações obrigatórias de posicionamento rem.	M	12
02.7.1.02.01.01.04.04	Recrutamento de Pessoal para novos postos de trab.	M	12
02.7.1.02.01.01.07	Pessoal em regime de tarefa ou avença	M	10
02.7.1.02.01.01.09	Pessoal em qualquer outra situação	M	10
02.7.1.02.01.01.11	Representação	M	10
02.7.1.02.01.01.13	Subsidio de refeição	A	10
02.7.1.02.01.01.13.01	Pessoal dos quadros	A	12
02.7.1.02.01.01.13.01.01	Pessoal dos Quadros-RCTFP	M	14
02.7.1.02.01.01.13.02	Pessoal em qualquer outra situação	M	12
02.7.1.02.01.01.13.03	Membros dos orgãos autárquicos	M	12
02.7.1.02.01.01.14	Subsídio de férias e de Natal	A	10
02.7.1.02.01.01.14.01	Pessoal dos quadros	A	12
02.7.1.02.01.01.14.01.01	Pessoal dos Quadros-RCTFP	M	14
02.7.1.02.01.01.14.02	Pessoal em qualquer outra situação	M	12
02.7.1.02.01.01.14.03	Membros dos órgãos autárquicos	M	12
02.7.1.02.01.01.15	Remunerações por doença e maternidade/paternidade	M	10
02.7.1.02.01.02	Abonos variáveis ou eventuais	A	8
02.7.1.02.01.02.02	Horas extraordinárias	M	10
02.7.1.02.01.02.04	Ajudas de custo	M	10
02.7.1.02.01.02.05	Abono para falhas	M	10
02.7.1.02.01.02.10	Subsídio de trabalho nocturno	M	10
02.7.1.02.01.02.13	Outros suplementos e prémios	A	10

Município de São Pedro do Sul

NIF da Entidade: 506785815 **Periodicidade:** **Periodo:**

Código	Descrição	Tipo	Grau
02.7.1	**Obrigações processadas**		
02.7.1.02.01.02.13.03	Senhas de Presença	M	12
02.7.1.02.01.03	Segurança social	A	8
02.7.1.02.01.03.01	Encargos com a saúde	M	10
02.7.1.02.01.03.02	Outros encargos com a saúde	M	10
02.7.1.02.01.03.03	Subsídio familiar a criança e jovens	M	10
02.7.1.02.01.03.04	Outras prestações familiares	M	10
02.7.1.02.01.03.05	Contribuições para a segurança social	A	10
02.7.1.02.01.03.05.02	Segurança social dos funcionários públicos	A	12
02.7.1.02.01.03.05.02.01	Caixa Geral de Aposentações	M	14
02.7.1.02.01.03.05.02.02	Regime Geral	M	14
02.7.1.02.01.03.05.03	Segurança social-Regime geral	M	12
02.7.1.02.01.03.05.04	Outros	M	12
02.7.1.02.01.03.08	Outras pensões	M	10
02.7.1.02.01.03.09	Seguros	A	10
02.7.1.02.01.03.09.01	Seguros acidentes trabalho doenças profissionais	M	12
02.7.1.02.01.03.10	Outras despesas de segurança social	A	10
02.7.1.02.01.03.10.99	Outras despesas de segurança social	M	12
02.7.1.02.02	Aquisição de bens e serviços	A	6
02.7.1.02.02.01	Aquisição de bens	A	8
02.7.1.02.02.01.01	Matérias-primas e subsidiárias	M	10
02.7.1.02.02.01.02	Combustíveis e lubrificantes	A	10
02.7.1.02.02.01.02.01	Gasolina	M	12
02.7.1.02.02.01.02.02	Gasóleo	M	12
02.7.1.02.02.01.02.99	Outros	M	12
02.7.1.02.02.01.04	Limpeza e higiene	M	10
02.7.1.02.02.01.05	Alimentação-Refeições confeccionadas	M	10
02.7.1.02.02.01.08	Material de escritório	M	10
02.7.1.02.02.01.09	Produtos químicos e farmacêuticos	M	10
02.7.1.02.02.01.10	Produtos vendidos nas farmácias	M	10
02.7.1.02.02.01.12	Material de transporte-Peças	M	10
02.7.1.02.02.01.14	Outro material-Peças	M	10
02.7.1.02.02.01.15	Prémios, condecorações e ofertas	M	10
02.7.1.02.02.01.17	Ferramentas e utensílios	M	10
02.7.1.02.02.01.19	Artigos honoríficos e de decoração	M	10
02.7.1.02.02.01.20	Material de educação, cultura e recreio	M	10
02.7.1.02.02.01.21	Outros bens	M	10
02.7.1.02.02.02	Aquisição de serviços	A	8
02.7.1.02.02.02.01	Encargos das instalações	M	10
02.7.1.02.02.02.02	Limpeza e higiene	M	10
02.7.1.02.02.02.03	Conservação de bens	M	10
02.7.1.02.02.02.04	Locação de edifícios	M	10
02.7.1.02.02.02.09	Comunicações	M	10
02.7.1.02.02.02.10	Transportes	M	10
02.7.1.02.02.02.11	Representação dos serviços	M	10
02.7.1.02.02.02.12	Seguros	M	10
02.7.1.02.02.02.13	Deslocações e estadas	M	10
02.7.1.02.02.02.14	Estudos, pareceres, projectos e consultadoria	M	10
02.7.1.02.02.02.15	Formação	M	10
02.7.1.02.02.02.17	Publicidade	M	10
02.7.1.02.02.02.19	Assistência técnica	M	10
02.7.1.02.02.02.20	Outros trabalhos especializados	M	10
02.7.1.02.02.02.22	Serviços de saúde	M	10
02.7.1.02.02.02.24	Encargos de cobrança de receitas	M	10
02.7.1.02.02.02.25	Outros serviços	M	10
02.7.1.02.03	Juros e outros encargos	A	6
02.7.1.02.03.01	Juros da dívida pública	A	8
02.7.1.02.03.01.03	Socied.financ.-Bancos e outras instit. financeiras	A	10

Município de São Pedro do Sul

NIF da Entidade: 506785815 **Periodicidade:** **Periodo:**

Código	Descrição	Tipo	Grau
02.7.1	**Obrigações processadas**		
02.7.1.02.03.01.03.02	Empréstimos de médio e longo prazos	M	12
02.7.1.02.03.01.05	Admin.pública-Admin.central-Estado	A	10
02.7.1.02.03.01.05.02	Empréstimos de médio e longo prazo	M	12
02.7.1.02.03.05	Outros juros	A	8
02.7.1.02.03.05.02	Outros	A	10
02.7.1.02.03.05.02.02	Juros de Mora	M	12
02.7.1.02.03.06	Outros encargos financeiros	A	8
02.7.1.02.03.06.01	Outros encargos financeiros	A	10
02.7.1.02.03.06.01.01	O.E.F. Serviços Bancarios	M	12
02.7.1.02.04	Transferências correntes	A	6
02.7.1.02.04.01	Sociedades e quase sociedades não financeiras	A	8
02.7.1.02.04.01.01	Públicas	A	10
02.7.1.02.04.01.01.01	Empresas públicas municipais e intermunicipais	M	12
02.7.1.02.04.03	Administração central	A	8
02.7.1.02.04.03.01	Estado	M	10
02.7.1.02.04.05	Administração local	A	8
02.7.1.02.04.05.01	Continente	A	10
02.7.1.02.04.05.01.02	Freguesias	M	12
02.7.1.02.04.05.01.04	Associações de munícipios	M	12
02.7.1.02.04.05.01.08	Outros	M	12
02.7.1.02.04.07	Instituições sem fins lucrativos	A	8
02.7.1.02.04.07.01	Instituições sem fins lucrativos	M	10
02.7.1.02.04.08	Famílias	A	8
02.7.1.02.04.08.02	Outras	A	10
02.7.1.02.04.08.02.01	Programas Ocupacionais	M	12
02.7.1.02.04.08.02.02	Outras	M	12
02.7.1.02.06	Outras despesas correntes	A	6
02.7.1.02.06.02	Diversas	A	8
02.7.1.02.06.02.01	Impostos e taxas	A	10
02.7.1.02.06.02.01.01	Impostos e Taxas pagos pela Autarquia	A	12
02.7.1.02.06.02.01.01.01	Taxa de Gestão de Resíduos - TGR	M	14
02.7.1.02.06.02.01.01.99	Outras	M	14
02.7.1.02.06.02.01.02	Restituições de impostos ou taxas cobrados	M	12
02.7.1.02.06.02.03	Outras	A	10
02.7.1.02.06.02.03.01	Outras restituições	M	12
02.7.1.02.06.02.03.05	Outras	M	12
02.7.1.02.07	Aquisição de bens de capital	A	6
02.7.1.02.07.01	Investimentos	A	8
02.7.1.02.07.01.01	Terrenos	M	10
02.7.1.02.07.01.03	Edifícios	A	10
02.7.1.02.07.01.03.02	Instalações desportivas e recreativas	M	12
02.7.1.02.07.01.03.05	Escolas	M	12
02.7.1.02.07.01.03.07	Outros	M	12
02.7.1.02.07.01.04	Construções diversas	A	10
02.7.1.02.07.01.04.05	Parques e jardins	M	12
02.7.1.02.07.01.04.13	Outros	M	12
02.7.1.02.07.01.06	Material de transporte	A	10
02.7.1.02.07.01.06.02	Outro	M	12
02.7.1.02.07.01.07	Equipamento de informática	M	10
02.7.1.02.07.01.08	Software informático	M	10
02.7.1.02.07.01.09	Equipamento administrativo	M	10
02.7.1.02.07.01.10	Equipamento básico	A	10
02.7.1.02.07.01.10.02	Outro	M	12
02.7.1.02.07.01.11	Ferramentas e utensílios	M	10
02.7.1.02.07.01.15	Outros investimentos	M	10
02.7.1.02.07.03	Bens de domínio público	A	8
02.7.1.02.07.03.03	Outras construções e infraestruturas	A	10

Município de São Pedro do Sul

NIF da Entidade: 506785815 **Periodicidade:** **Periodo:**

Código	Descrição	Tipo	Grau
02.7.1	**Obrigações processadas**		
02.7.1.02.07.03.03.01	Viadutos, arruamentos e obras complementares	M	12
02.7.1.02.07.03.03.02	Sistemas de drenagem de águas residuais	M	12
02.7.1.02.07.03.03.03	Estações de tratamento de águas residuais	M	12
02.7.1.02.07.03.03.07	Captação e distribuição de água	M	12
02.7.1.02.08	Transferências de capital	A	6
02.7.1.02.08.05	Administração local	A	8
02.7.1.02.08.05.01	Continente	A	10
02.7.1.02.08.05.01.02	Freguesias	M	12
02.7.1.02.08.05.01.04	Associações de munícipios	M	12
02.7.1.02.08.07	Instituições sem fins lucrativos	A	8
02.7.1.02.08.07.01	Instituições sem fins lucrativos	M	10
02.7.1.02.09	Activos financeiros	A	6
02.7.1.02.09.08	Unidades de participação	A	8
02.7.1.02.09.08.02	Socied.e quase socied.não financeiras-Públicas	M	10
02.7.1.02.10	Passivos financeiros	A	6
02.7.1.02.10.06	Empréstimos a médio e longo prazos	A	8
02.7.1.02.10.06.03	Socied.financ.-Bancos e outras instit. financeiras	M	10
02.7.1.02.10.06.05	Admin.pública-Admin.central-Estado	M	10
02.7.2	**Obrigações pagas**		
02.7.2	Obrigações pagas	A	3
02.7.2.01	Assembleia Municipal	A	4
02.7.2.01.01	Despesas com o pessoal	A	6
02.7.2.01.01.02	Abonos variáveis ou eventuais	A	8
02.7.2.01.01.02.04	Ajudas de custo	M	10
02.7.2.01.01.02.13	Outros suplementos e prémios	A	10
02.7.2.01.01.02.13.03	Senhas de Presença	M	12
02.7.2.01.04	Transferências correntes	A	6
02.7.2.01.04.05	Administração local	A	8
02.7.2.01.04.05.01	Continente	A	10
02.7.2.01.04.05.01.04	Associações de munícipios	M	12
02.7.2.02	Câmara Municipal	A	4
02.7.2.02.01	Despesas com o pessoal	A	6
02.7.2.02.01.01	Remunerações certas e permanentes	A	8
02.7.2.02.01.01.01	Titulares órgãos soberania e memb. órgãos autárq.	M	10
02.7.2.02.01.01.04	Pessoal quadros-Regime contrato individ. trabalho	A	10
02.7.2.02.01.01.04.01	Pessoal em funções	M	12
02.7.2.02.01.01.04.02	Alterações obrigatórias de posicionamento rem.	M	12
02.7.2.02.01.01.04.04	Recrutamento de Pessoal para novos postos de trab.	M	12
02.7.2.02.01.01.07	Pessoal em regime de tarefa ou avença	M	10
02.7.2.02.01.01.09	Pessoal em qualquer outra situação	M	10
02.7.2.02.01.01.11	Representação	M	10
02.7.2.02.01.01.13	Subsidio de refeição	A	10
02.7.2.02.01.01.13.01	Pessoal dos quadros	A	12
02.7.2.02.01.01.13.01.01	Pessoal dos Quadros-RCTFP	M	14
02.7.2.02.01.01.13.02	Pessoal em qualquer outra situação	M	12
02.7.2.02.01.01.13.03	Membros dos orgãos autárquicos	M	12
02.7.2.02.01.01.14	Subsídio de férias e de Natal	A	10
02.7.2.02.01.01.14.01	Pessoal dos quadros	A	12
02.7.2.02.01.01.14.01.01	Pessoal dos Quadros-RCTFP	M	14
02.7.2.02.01.01.14.02	Pessoal em qualquer outra situação	M	12
02.7.2.02.01.01.14.03	Membros dos órgãos autárquicos	M	12
02.7.2.02.01.01.15	Remunerações por doença e maternidade/paternidade	M	10
02.7.2.02.01.02	Abonos variáveis ou eventuais	A	8
02.7.2.02.01.02.02	Horas extraordinárias	M	10
02.7.2.02.01.02.04	Ajudas de custo	M	10
02.7.2.02.01.02.05	Abono para falhas	M	10
02.7.2.02.01.02.10	Subsídio de trabalho nocturno	M	10

Município de São Pedro do Sul

NIF da Entidade: 506785815 **Periodicidade:** **Periodo:**

Código	Descrição	Tipo	Grau
02.7.2	**Obrigações pagas**		
02.7.2.02.01.02.13	Outros suplementos e prémios	A	10
02.7.2.02.01.02.13.03	Senhas de Presença	M	12
02.7.2.02.01.03	Segurança social	A	8
02.7.2.02.01.03.01	Encargos com a saúde	M	10
02.7.2.02.01.03.02	Outros encargos com a saúde	M	10
02.7.2.02.01.03.03	Subsídio familiar a criança e jovens	M	10
02.7.2.02.01.03.04	Outras prestações familiares	M	10
02.7.2.02.01.03.05	Contribuições para a segurança social	A	10
02.7.2.02.01.03.05.02	Segurança social dos funcionários públicos	A	12
02.7.2.02.01.03.05.02.01	Caixa Geral de Aposentações	M	14
02.7.2.02.01.03.05.02.02	Regime Geral	M	14
02.7.2.02.01.03.05.03	Segurança social-Regime geral	M	12
02.7.2.02.01.03.05.04	Outros	M	12
02.7.2.02.01.03.08	Outras pensões	M	10
02.7.2.02.01.03.09	Seguros	A	10
02.7.2.02.01.03.09.01	Seguros acidentes trabalho doenças profissionais	M	12
02.7.2.02.01.03.10	Outras despesas de segurança social	A	10
02.7.2.02.01.03.10.99	Outras despesas de segurança social	M	12
02.7.2.02.02	Aquisição de bens e serviços	A	6
02.7.2.02.02.01	Aquisição de bens	A	8
02.7.2.02.02.01.01	Matérias-primas e subsidiárias	M	10
02.7.2.02.02.01.02	Combustíveis e lubrificantes	A	10
02.7.2.02.02.01.02.01	Gasolina	M	12
02.7.2.02.02.01.02.02	Gasóleo	M	12
02.7.2.02.02.01.02.99	Outros	M	12
02.7.2.02.02.01.04	Limpeza e higiene	M	10
02.7.2.02.02.01.05	Alimentação-Refeições confeccionadas	M	10
02.7.2.02.02.01.08	Material de escritório	M	10
02.7.2.02.02.01.09	Produtos químicos e farmacêuticos	M	10
02.7.2.02.02.01.10	Produtos vendidos nas farmácias	M	10
02.7.2.02.02.01.12	Material de transporte-Peças	M	10
02.7.2.02.02.01.14	Outro material-Peças	M	10
02.7.2.02.02.01.15	Prémios, condecorações e ofertas	M	10
02.7.2.02.02.01.17	Ferramentas e utensílios	M	10
02.7.2.02.02.01.19	Artigos honoríficos e de decoração	M	10
02.7.2.02.02.01.20	Material de educação, cultura e recreio	M	10
02.7.2.02.02.01.21	Outros bens	M	10
02.7.2.02.02.02	Aquisição de serviços	A	8
02.7.2.02.02.02.01	Encargos das instalações	M	10
02.7.2.02.02.02.02	Limpeza e higiene	M	10
02.7.2.02.02.02.03	Conservação de bens	M	10
02.7.2.02.02.02.04	Locação de edifícios	M	10
02.7.2.02.02.02.09	Comunicações	M	10
02.7.2.02.02.02.10	Transportes	M	10
02.7.2.02.02.02.11	Representação dos serviços	M	10
02.7.2.02.02.02.12	Seguros	M	10
02.7.2.02.02.02.13	Deslocações e estadas	M	10
02.7.2.02.02.02.14	Estudos, pareceres, projectos e consultadoria	M	10
02.7.2.02.02.02.15	Formação	M	10
02.7.2.02.02.02.17	Publicidade	M	10
02.7.2.02.02.02.19	Assistência técnica	M	10
02.7.2.02.02.02.20	Outros trabalhos especializados	M	10
02.7.2.02.02.02.22	Serviços de saúde	M	10
02.7.2.02.02.02.24	Encargos de cobrança de receitas	M	10
02.7.2.02.02.02.25	Outros serviços	M	10
02.7.2.02.03	Juros e outros encargos	A	6
02.7.2.02.03.01	Juros da dívida pública	A	8

Município de São Pedro do Sul

NIF da Entidade: 506785815 **Periodicidade:** **Periodo:**

Código	Descrição	Tipo	Grau
02.7.2	**Obrigações pagas**		
02.7.2.02.03.01.03	Socied.financ.-Bancos e outras instit. financeiras	A	10
02.7.2.02.03.01.03.02	Empréstimos de médio e longo prazos	M	12
02.7.2.02.03.01.05	Admin.pública-Admin.central-Estado	A	10
02.7.2.02.03.01.05.02	Empréstimos de médio e longo prazo	M	12
02.7.2.02.03.05	Outros juros	A	8
02.7.2.02.03.05.02	Outros	A	10
02.7.2.02.03.05.02.02	Juros de Mora	M	12
02.7.2.02.03.06	Outros encargos financeiros	A	8
02.7.2.02.03.06.01	Outros encargos financeiros	A	10
02.7.2.02.03.06.01.01	O.E.F. Serviços Bancarios	M	12
02.7.2.02.04	Transferências correntes	A	6
02.7.2.02.04.01	Sociedades e quase sociedades não financeiras	A	8
02.7.2.02.04.01.01	Públicas	A	10
02.7.2.02.04.01.01.01	Empresas públicas municipais e intermunicipais	M	12
02.7.2.02.04.03	Administração central	A	8
02.7.2.02.04.03.01	Estado	M	10
02.7.2.02.04.05	Administração local	A	8
02.7.2.02.04.05.01	Continente	A	10
02.7.2.02.04.05.01.02	Freguesias	M	12
02.7.2.02.04.05.01.04	Associações de munícipios	M	12
02.7.2.02.04.05.01.08	Outros	M	12
02.7.2.02.04.07	Instituições sem fins lucrativos	A	8
02.7.2.02.04.07.01	Instituições sem fins lucrativos	M	10
02.7.2.02.04.08	Famílias	A	8
02.7.2.02.04.08.02	Outras	A	10
02.7.2.02.04.08.02.01	Programas Ocupacionais	M	12
02.7.2.02.04.08.02.02	Outras	M	12
02.7.2.02.06	Outras despesas correntes	A	6
02.7.2.02.06.02	Diversas	A	8
02.7.2.02.06.02.01	Impostos e taxas	A	10
02.7.2.02.06.02.01.01	Impostos e Taxas pagos pela Autarquia	A	12
02.7.2.02.06.02.01.01.01	Taxa de Gestão de Resíduos - TGR	M	14
02.7.2.02.06.02.01.01.99	Outras	M	14
02.7.2.02.06.02.01.02	Restituições de impostos ou taxas cobrados	M	12
02.7.2.02.06.02.03	Outras	A	10
02.7.2.02.06.02.03.01	Outras restituições	M	12
02.7.2.02.06.02.03.05	Outras	M	12
02.7.2.02.07	Aquisição de bens de capital	A	6
02.7.2.02.07.01	Investimentos	A	8
02.7.2.02.07.01.01	Terrenos	M	10
02.7.2.02.07.01.03	Edifícios	A	10
02.7.2.02.07.01.03.02	Instalações desportivas e recreativas	M	12
02.7.2.02.07.01.03.05	Escolas	M	12
02.7.2.02.07.01.03.07	Outros	M	12
02.7.2.02.07.01.04	Construções diversas	A	10
02.7.2.02.07.01.04.05	Parques e jardins	M	12
02.7.2.02.07.01.04.13	Outros	M	12
02.7.2.02.07.01.06	Material de transporte	A	10
02.7.2.02.07.01.06.02	Outro	M	12
02.7.2.02.07.01.07	Equipamento de informática	M	10
02.7.2.02.07.01.08	Software informático	M	10
02.7.2.02.07.01.09	Equipamento administrativo	M	10
02.7.2.02.07.01.10	Equipamento básico	A	10
02.7.2.02.07.01.10.02	Outro	M	12
02.7.2.02.07.01.11	Ferramentas e utensílios	M	10
02.7.2.02.07.01.15	Outros investimentos	M	10
02.7.2.02.07.03	Bens de domínio público	A	8

Município de São Pedro do Sul

NIF da Entidade: 506785815 **Periodicidade:** **Periodo:**

Código	Descrição	Tipo	Grau
02.7.2	**Obrigações pagas**		
02.7.2.02.07.03.03	Outras construções e infraestruturas	A	10
02.7.2.02.07.03.03.01	Viadutos, arruamentos e obras complementares	M	12
02.7.2.02.07.03.03.02	Sistemas de drenagem de águas residuais	M	12
02.7.2.02.07.03.03.03	Estações de tratamento de águas residuais	M	12
02.7.2.02.07.03.03.07	Captação e distribuição de água	M	12
02.7.2.02.08	Transferências de capital	A	6
02.7.2.02.08.05	Administração local	A	8
02.7.2.02.08.05.01	Continente	A	10
02.7.2.02.08.05.01.02	Freguesias	M	12
02.7.2.02.08.05.01.04	Associações de munícipios	M	12
02.7.2.02.08.07	Instituições sem fins lucrativos	A	8
02.7.2.02.08.07.01	Instituições sem fins lucrativos	M	10
02.7.2.02.09	Activos financeiros	A	6
02.7.2.02.09.08	Unidades de participação	A	8
02.7.2.02.09.08.02	Socied.e quase socied.não financeiras-Públicas	M	10
02.7.2.02.10	Passivos financeiros	A	6
02.7.2.02.10.06	Empréstimos a médio e longo prazos	A	8
02.7.2.02.10.06.03	Socied.financ.-Bancos e outras instit. financeiras	M	10
02.7.2.02.10.06.05	Admin.pública-Admin.central-Estado	M	10
02.7.3	**Obrigações a transitar**		
02.7.3	Obrigações a transitar	A	3
02.7.3.01	Assembleia Municipal	M	4
02.7.3.02	Câmara Municipal	M	4
02.8	**Pagamentos**		
02.8	Pagamentos	A	2
02.8.1	**Pagamentos do período**		
02.8.1	Pagamentos do período	A	3
02.8.1.01	Assembleia Municipal	A	4
02.8.1.01.01	Despesas com o pessoal	A	6
02.8.1.01.01.02	Abonos variáveis ou eventuais	A	8
02.8.1.01.01.02.04	Ajudas de custo	M	10
02.8.1.01.01.02.13	Outros suplementos e prémios	A	10
02.8.1.01.01.02.13.03	Senhas de Presença	M	12
02.8.1.01.04	Transferências correntes	A	6
02.8.1.01.04.05	Administração local	A	8
02.8.1.01.04.05.01	Continente	A	10
02.8.1.01.04.05.01.04	Associações de munícipios	M	12
02.8.1.02	Câmara Municipal	A	4
02.8.1.02.01	Despesas com o pessoal	A	6
02.8.1.02.01.01	Remunerações certas e permanentes	A	8
02.8.1.02.01.01.01	Titulares órgãos soberania e memb. órgãos autárq.	M	10
02.8.1.02.01.01.04	Pessoal quadros-Regime contrato individ. trabalho	A	10
02.8.1.02.01.01.04.01	Pessoal em funções	M	12
02.8.1.02.01.01.04.02	Alterações obrigatórias de posicionamento rem.	M	12
02.8.1.02.01.01.04.04	Recrutamento de Pessoal para novos postos de trab.	M	12
02.8.1.02.01.01.07	Pessoal em regime de tarefa ou avença	M	10
02.8.1.02.01.01.09	Pessoal em qualquer outra situação	M	10
02.8.1.02.01.01.11	Representação	M	10
02.8.1.02.01.01.13	Subsidio de refeição	A	10
02.8.1.02.01.01.13.01	Pessoal dos quadros	A	12
02.8.1.02.01.01.13.01.01	Pessoal dos Quadros-RCTFP	M	14
02.8.1.02.01.01.13.02	Pessoal em qualquer outra situação	M	12
02.8.1.02.01.01.13.03	Membros dos orgãos autárquicos	M	12
02.8.1.02.01.01.14	Subsídio de férias e de Natal	A	10
02.8.1.02.01.01.14.01	Pessoal dos quadros	A	12
02.8.1.02.01.01.14.01.01	Pessoal dos Quadros-RCTFP	M	14

Município de São Pedro do Sul

NIF da Entidade: 506785815 **Periodicidade:** **Periodo:**

Código	Descrição	Tipo	Grau
02.8.1	**Pagamentos do período**		
02.8.1.02.01.01.14.02	Pessoal em qualquer outra situação	M	12
02.8.1.02.01.01.14.03	Membros dos órgãos autárquicos	M	12
02.8.1.02.01.01.15	Remunerações por doença e maternidade/paternidade	M	10
02.8.1.02.01.02	Abonos variáveis ou eventuais	A	8
02.8.1.02.01.02.02	Horas extraordinárias	M	10
02.8.1.02.01.02.04	Ajudas de custo	M	10
02.8.1.02.01.02.05	Abono para falhas	M	10
02.8.1.02.01.02.10	Subsídio de trabalho nocturno	M	10
02.8.1.02.01.02.13	Outros suplementos e prémios	A	10
02.8.1.02.01.02.13.03	Senhas de Presença	M	12
02.8.1.02.01.03	Segurança social	A	8
02.8.1.02.01.03.01	Encargos com a saúde	M	10
02.8.1.02.01.03.02	Outros encargos com a saúde	M	10
02.8.1.02.01.03.03	Subsídio familiar a criança e jovens	M	10
02.8.1.02.01.03.04	Outras prestações familiares	M	10
02.8.1.02.01.03.05	Contribuições para a segurança social	A	10
02.8.1.02.01.03.05.02	Segurança social dos funcionários públicos	A	12
02.8.1.02.01.03.05.02.01	Caixa Geral de Aposentações	M	14
02.8.1.02.01.03.05.02.02	Regime Geral	M	14
02.8.1.02.01.03.05.03	Segurança social-Regime geral	M	12
02.8.1.02.01.03.05.04	Outros	M	12
02.8.1.02.01.03.08	Outras pensões	M	10
02.8.1.02.01.03.09	Seguros	A	10
02.8.1.02.01.03.09.01	Seguros acidentes trabalho doenças profissionais	M	12
02.8.1.02.01.03.10	Outras despesas de segurança social	A	10
02.8.1.02.01.03.10.99	Outras despesas de segurança social	M	12
02.8.1.02.02	Aquisição de bens e serviços	A	6
02.8.1.02.02.01	Aquisição de bens	A	8
02.8.1.02.02.01.01	Matérias-primas e subsidiárias	M	10
02.8.1.02.02.01.02	Combustíveis e lubrificantes	A	10
02.8.1.02.02.01.02.01	Gasolina	M	12
02.8.1.02.02.01.02.02	Gasóleo	M	12
02.8.1.02.02.01.02.99	Outros	M	12
02.8.1.02.02.01.04	Limpeza e higiene	M	10
02.8.1.02.02.01.08	Material de escritório	M	10
02.8.1.02.02.01.10	Produtos vendidos nas farmácias	M	10
02.8.1.02.02.01.12	Material de transporte-Peças	M	10
02.8.1.02.02.01.14	Outro material-Peças	M	10
02.8.1.02.02.01.15	Prémios, condecorações e ofertas	M	10
02.8.1.02.02.01.17	Ferramentas e utensílios	M	10
02.8.1.02.02.01.21	Outros bens	M	10
02.8.1.02.02.02	Aquisição de serviços	A	8
02.8.1.02.02.02.01	Encargos das instalações	M	10
02.8.1.02.02.02.02	Limpeza e higiene	M	10
02.8.1.02.02.02.03	Conservação de bens	M	10
02.8.1.02.02.02.04	Locação de edifícios	M	10
02.8.1.02.02.02.09	Comunicações	M	10
02.8.1.02.02.02.10	Transportes	M	10
02.8.1.02.02.02.11	Representação dos serviços	M	10
02.8.1.02.02.02.12	Seguros	M	10
02.8.1.02.02.02.13	Deslocações e estadas	M	10
02.8.1.02.02.02.14	Estudos, pareceres, projectos e consultadoria	M	10
02.8.1.02.02.02.15	Formação	M	10
02.8.1.02.02.02.17	Publicidade	M	10
02.8.1.02.02.02.19	Assistência técnica	M	10
02.8.1.02.02.02.20	Outros trabalhos especializados	M	10
02.8.1.02.02.02.22	Serviços de saúde	M	10

Município de São Pedro do Sul

NIF da Entidade: 506785815 **Periodicidade:** **Periodo:**

Código	Descrição	Tipo	Grau
02.8.1	**Pagamentos do período**		
02.8.1.02.02.02.24	Encargos de cobrança de receitas	M	10
02.8.1.02.02.02.25	Outros serviços	M	10
02.8.1.02.03	Juros e outros encargos	A	6
02.8.1.02.03.01	Juros da dívida pública	A	8
02.8.1.02.03.01.03	Socied.financ.-Bancos e outras instit. financeiras	A	10
02.8.1.02.03.01.03.02	Empréstimos de médio e longo prazos	M	12
02.8.1.02.03.01.05	Admin.pública-Admin.central-Estado	A	10
02.8.1.02.03.01.05.02	Empréstimos de médio e longo prazo	M	12
02.8.1.02.03.05	Outros juros	A	8
02.8.1.02.03.05.02	Outros	A	10
02.8.1.02.03.05.02.02	Juros de Mora	M	12
02.8.1.02.03.06	Outros encargos financeiros	A	8
02.8.1.02.03.06.01	Outros encargos financeiros	A	10
02.8.1.02.03.06.01.01	O.E.F. Serviços Bancarios	M	12
02.8.1.02.04	Transferências correntes	A	6
02.8.1.02.04.01	Sociedades e quase sociedades não financeiras	A	8
02.8.1.02.04.01.01	Públicas	A	10
02.8.1.02.04.01.01.01	Empresas públicas municipais e intermunicipais	M	12
02.8.1.02.04.03	Administração central	A	8
02.8.1.02.04.03.01	Estado	M	10
02.8.1.02.04.05	Administração local	A	8
02.8.1.02.04.05.01	Continente	A	10
02.8.1.02.04.05.01.02	Freguesias	M	12
02.8.1.02.04.05.01.04	Associações de munícipios	M	12
02.8.1.02.04.05.01.08	Outros	M	12
02.8.1.02.04.07	Instituições sem fins lucrativos	A	8
02.8.1.02.04.07.01	Instituições sem fins lucrativos	M	10
02.8.1.02.04.08	Famílias	A	8
02.8.1.02.04.08.02	Outras	A	10
02.8.1.02.04.08.02.01	Programas Ocupacionais	M	12
02.8.1.02.04.08.02.02	Outras	M	12
02.8.1.02.06	Outras despesas correntes	A	6
02.8.1.02.06.02	Diversas	A	8
02.8.1.02.06.02.01	Impostos e taxas	A	10
02.8.1.02.06.02.01.01	Impostos e Taxas pagos pela Autarquia	A	12
02.8.1.02.06.02.01.01.01	Taxa de Gestão de Resíduos - TGR	M	14
02.8.1.02.06.02.01.01.99	Outras	M	14
02.8.1.02.06.02.03	Outras	A	10
02.8.1.02.06.02.03.05	Outras	M	12
02.8.1.02.07	Aquisição de bens de capital	A	6
02.8.1.02.07.01	Investimentos	A	8
02.8.1.02.07.01.01	Terrenos	M	10
02.8.1.02.07.01.03	Edifícios	A	10
02.8.1.02.07.01.03.02	Instalações desportivas e recreativas	M	12
02.8.1.02.07.01.03.05	Escolas	M	12
02.8.1.02.07.01.03.07	Outros	M	12
02.8.1.02.07.01.04	Construções diversas	A	10
02.8.1.02.07.01.04.05	Parques e jardins	M	12
02.8.1.02.07.01.04.13	Outros	M	12
02.8.1.02.07.01.06	Material de transporte	A	10
02.8.1.02.07.01.06.02	Outro	M	12
02.8.1.02.07.01.07	Equipamento de informática	M	10
02.8.1.02.07.01.08	Software informático	M	10
02.8.1.02.07.01.09	Equipamento administrativo	M	10
02.8.1.02.07.01.10	Equipamento básico	A	10
02.8.1.02.07.01.10.02	Outro	M	12
02.8.1.02.07.01.11	Ferramentas e utensílios	M	10

Município de São Pedro do Sul

NIF da Entidade: 506785815 **Periodicidade:** **Periodo:**

Código	Descrição	Tipo	Grau
02.8.1	**Pagamentos do período**		
02.8.1.02.07.01.15	Outros investimentos	M	10
02.8.1.02.07.03	Bens de domínio público	A	8
02.8.1.02.07.03.03	Outras construções e infraestruturas	A	10
02.8.1.02.07.03.03.01	Viadutos, arruamentos e obras complementares	M	12
02.8.1.02.07.03.03.02	Sistemas de drenagem de águas residuais	M	12
02.8.1.02.07.03.03.03	Estações de tratamento de águas residuais	M	12
02.8.1.02.07.03.03.07	Captação e distribuição de água	M	12
02.8.1.02.08	Transferências de capital	A	6
02.8.1.02.08.05	Administração local	A	8
02.8.1.02.08.05.01	Continente	A	10
02.8.1.02.08.05.01.02	Freguesias	M	12
02.8.1.02.08.05.01.04	Associações de munícipios	M	12
02.8.1.02.08.07	Instituições sem fins lucrativos	A	8
02.8.1.02.08.07.01	Instituições sem fins lucrativos	M	10
02.8.1.02.10	Passivos financeiros	A	6
02.8.1.02.10.06	Empréstimos a médio e longo prazos	A	8
02.8.1.02.10.06.03	Socied.financ.-Bancos e outras instit. financeiras	M	10
02.8.1.02.10.06.05	Admin.pública-Admin.central-Estado	M	10
02.8.2	**Pagamentos de períodos findos**		
02.8.2	Pagamentos de períodos findos	A	3
02.8.2.01	Assembleia Municipal	A	4
02.8.2.01.01	Despesas com o pessoal	A	6
02.8.2.01.01.02	Abonos variáveis ou eventuais	A	8
02.8.2.01.01.02.04	Ajudas de custo	M	10
02.8.2.02	Câmara Municipal	A	4
02.8.2.02.01	Despesas com o pessoal	A	6
02.8.2.02.01.03	Segurança social	A	8
02.8.2.02.01.03.01	Encargos com a saúde	M	10
02.8.2.02.02	Aquisição de bens e serviços	A	6
02.8.2.02.02.01	Aquisição de bens	A	8
02.8.2.02.02.01.01	Matérias-primas e subsidiárias	M	10
02.8.2.02.02.01.02	Combustíveis e lubrificantes	A	10
02.8.2.02.02.01.02.01	Gasolina	M	12
02.8.2.02.02.01.02.02	Gasóleo	M	12
02.8.2.02.02.01.02.99	Outros	M	12
02.8.2.02.02.01.04	Limpeza e higiene	M	10
02.8.2.02.02.01.05	Alimentação-Refeições confeccionadas	M	10
02.8.2.02.02.01.08	Material de escritório	M	10
02.8.2.02.02.01.09	Produtos químicos e farmacêuticos	M	10
02.8.2.02.02.01.12	Material de transporte-Peças	M	10
02.8.2.02.02.01.14	Outro material-Peças	M	10
02.8.2.02.02.01.15	Prémios, condecorações e ofertas	M	10
02.8.2.02.02.01.17	Ferramentas e utensílios	M	10
02.8.2.02.02.01.19	Artigos honoríficos e de decoração	M	10
02.8.2.02.02.01.20	Material de educação, cultura e recreio	M	10
02.8.2.02.02.01.21	Outros bens	M	10
02.8.2.02.02.02	Aquisição de serviços	A	8
02.8.2.02.02.02.01	Encargos das instalações	M	10
02.8.2.02.02.02.02	Limpeza e higiene	M	10
02.8.2.02.02.02.03	Conservação de bens	M	10
02.8.2.02.02.02.09	Comunicações	M	10
02.8.2.02.02.02.10	Transportes	M	10
02.8.2.02.02.02.12	Seguros	M	10
02.8.2.02.02.02.13	Deslocações e estadas	M	10
02.8.2.02.02.02.14	Estudos, pareceres, projectos e consultadoria	M	10
02.8.2.02.02.02.15	Formação	M	10
02.8.2.02.02.02.17	Publicidade	M	10

Município de São Pedro do Sul

NIF da Entidade: 506785815 **Periodicidade:** **Periodo:**

Código	Descrição	Tipo	Grau
02.8.2	**Pagamentos de períodos findos**		
02.8.2.02.02.02.19	Assistência técnica	M	10
02.8.2.02.02.02.20	Outros trabalhos especializados	M	10
02.8.2.02.02.02.25	Outros serviços	M	10
02.8.2.02.03	Juros e outros encargos	A	6
02.8.2.02.03.01	Juros da dívida pública	A	8
02.8.2.02.03.01.03	Socied.financ.-Bancos e outras instit. financeiras	A	10
02.8.2.02.03.01.03.02	Empréstimos de médio e longo prazos	M	12
02.8.2.02.04	Transferências correntes	A	6
02.8.2.02.04.01	Sociedades e quase sociedades não financeiras	A	8
02.8.2.02.04.01.01	Públicas	A	10
02.8.2.02.04.01.01.01	Empresas públicas municipais e intermunicipais	M	12
02.8.2.02.04.05	Administração local	A	8
02.8.2.02.04.05.01	Continente	A	10
02.8.2.02.04.05.01.02	Freguesias	M	12
02.8.2.02.04.05.01.04	Associações de munícipios	M	12
02.8.2.02.04.05.01.08	Outros	M	12
02.8.2.02.04.07	Instituições sem fins lucrativos	A	8
02.8.2.02.04.07.01	Instituições sem fins lucrativos	M	10
02.8.2.02.04.08	Famílias	A	8
02.8.2.02.04.08.02	Outras	A	10
02.8.2.02.04.08.02.02	Outras	M	12
02.8.2.02.06	Outras despesas correntes	A	6
02.8.2.02.06.02	Diversas	A	8
02.8.2.02.06.02.01	Impostos e taxas	A	10
02.8.2.02.06.02.01.01	Impostos e Taxas pagos pela Autarquia	A	12
02.8.2.02.06.02.01.01.01	Taxa de Gestão de Resíduos - TGR	M	14
02.8.2.02.06.02.01.02	Restituições de impostos ou taxas cobrados	M	12
02.8.2.02.06.02.03	Outras	A	10
02.8.2.02.06.02.03.01	Outras restituições	M	12
02.8.2.02.07	Aquisição de bens de capital	A	6
02.8.2.02.07.01	Investimentos	A	8
02.8.2.02.07.01.01	Terrenos	M	10
02.8.2.02.07.01.03	Edifícios	A	10
02.8.2.02.07.01.03.05	Escolas	M	12
02.8.2.02.07.01.04	Construções diversas	A	10
02.8.2.02.07.01.04.05	Parques e jardins	M	12
02.8.2.02.07.01.04.13	Outros	M	12
02.8.2.02.07.01.06	Material de transporte	A	10
02.8.2.02.07.01.06.02	Outro	M	12
02.8.2.02.07.01.07	Equipamento de informática	M	10
02.8.2.02.07.01.09	Equipamento administrativo	M	10
02.8.2.02.07.01.10	Equipamento básico	A	10
02.8.2.02.07.01.10.02	Outro	M	12
02.8.2.02.07.01.11	Ferramentas e utensílios	M	10
02.8.2.02.07.01.15	Outros investimentos	M	10
02.8.2.02.07.03	Bens de domínio público	A	8
02.8.2.02.07.03.03	Outras construções e infraestruturas	A	10
02.8.2.02.07.03.03.01	Viadutos, arruamentos e obras complementares	M	12
02.8.2.02.07.03.03.02	Sistemas de drenagem de águas residuais	M	12
02.8.2.02.07.03.03.03	Estações de tratamento de águas residuais	M	12
02.8.2.02.07.03.03.07	Captação e distribuição de água	M	12
02.8.2.02.08	Transferências de capital	A	6
02.8.2.02.08.05	Administração local	A	8
02.8.2.02.08.05.01	Continente	A	10
02.8.2.02.08.05.01.04	Associações de munícipios	M	12
02.8.2.02.09	Activos financeiros	A	6
02.8.2.02.09.08	Unidades de participação	A	8

Município de São Pedro do Sul

NIF da Entidade: 506785815 **Periodicidade:** **Periodo:**

Código	Descrição	Tipo	Grau
02.8.2	**Pagamentos de períodos findos**		
02.8.2.02.09.08.02	Socied.e quase socied.não financeiras-Públicas	M	10
02.8.2.02.10	Passivos financeiros	A	6
02.8.2.02.10.06	Empréstimos a médio e longo prazos	A	8
02.8.2.02.10.06.03	Socied.financ.-Bancos e outras instit. financeiras	M	10
02.9	**Reposições abatidas aos pagamentos**		
02.9	Reposições abatidas aos pagamentos	A	2
02.9.1	**RAP emitidas**		
02.9.1	RAP emitidas	A	3
02.9.1.01	Assembleia Municipal	M	4
02.9.1.02	Câmara Municipal	A	4
02.9.1.02.01	Despesas com o pessoal	A	6
02.9.1.02.01.01	Remunerações certas e permanentes	A	8
02.9.1.02.01.01.07	Pessoal em regime de tarefa ou avença	M	10
02.9.1.02.01.03	Segurança social	A	8
02.9.1.02.01.03.02	Outros encargos com a saúde	M	10
02.9.1.02.02	Aquisição de bens e serviços	A	6
02.9.1.02.02.01	Aquisição de bens	A	8
02.9.1.02.02.01.12	Material de transporte-Peças	M	10
02.9.1.02.04	Transferências correntes	A	6
02.9.1.02.04.08	Famílias	A	8
02.9.1.02.04.08.02	Outras	A	10
02.9.1.02.04.08.02.02	Outras	M	12
02.9.2	**RAP recebidas**		
02.9.2	RAP recebidas	A	3
02.9.2.01	Assembleia Municipal	M	4
02.9.2.02	Câmara Municipal	A	4
02.9.2.02.01	Despesas com o pessoal	A	6
02.9.2.02.01.01	Remunerações certas e permanentes	A	8
02.9.2.02.01.01.07	Pessoal em regime de tarefa ou avença	M	10
02.9.2.02.01.03	Segurança social	A	8
02.9.2.02.01.03.02	Outros encargos com a saúde	M	10
02.9.2.02.02	Aquisição de bens e serviços	A	6
02.9.2.02.02.01	Aquisição de bens	A	8
02.9.2.02.02.01.12	Material de transporte-Peças	M	10
02.9.2.02.04	Transferências correntes	A	6
02.9.2.02.04.08	Famílias	A	8
02.9.2.02.04.08.02	Outras	A	10
02.9.2.02.04.08.02.02	Outras	M	12
03	**Receita a receber em períodos futuros**		
03	Receita a receber em períodos futuros	A	1
03.1	**Orçamento**		
03.1	Orçamento	A	2
03.1.1	**Período (n+1)**		
03.1.1	Período (n+1)	M	3
03.1.2	**Período (n+2)**		
03.1.2	Período (n+2)	M	3
03.1.3	**Período (n+3)**		
03.1.3	Período (n+3)	M	3
03.1.4	**Período (n+4)**		
03.1.4	Período (n+4)	M	3
03.1.5	**Períodos seguintes**		
03.1.5	Períodos seguintes	M	3

Município de São Pedro do Sul

NIF da Entidade: 506785815 **Periodicidade:** **Periodo:**

Código	Descrição	Tipo	Grau
03.2	**Liquidações**		
03.2	Liquidações	A	2
03.2.1	**Período (n+1)**		
03.2.1	Período (n+1)	M	3
03.2.2	**Período (n+2)**		
03.2.2	Período (n+2)	M	3
03.2.3	**Período (n+3)**		
03.2.3	Período (n+3)	M	3
03.2.4	**Período (n+4)**		
03.2.4	Período (n+4)	M	3
03.2.5	**Períodos seguintes**		
03.2.5	Períodos seguintes	M	3
04	**Despesa a pagar em períodos futuros**		
04	Despesa a pagar em períodos futuros	A	1
04.1	**Orçamento**		
04.1	Orçamento	A	2
04.1.1	**Período (n+1)**		
04.1.1	Período (n+1)	A	3
04.1.1.01	Assembleia Municipal	M	4
04.1.1.02	Câmara Municipal	A	4
04.1.1.02.01	Despesas com o pessoal	A	6
04.1.1.02.01.01	Remunerações certas e permanentes	A	8
04.1.1.02.01.01.01	Titulares órgãos soberania e memb. órgãos autárq.	M	10
04.1.1.02.01.01.04	Pessoal quadros-Regime contrato individ. trabalho	A	10
04.1.1.02.01.01.04.01	Pessoal em funções	M	12
04.1.1.02.01.01.07	Pessoal em regime de tarefa ou avença	M	10
04.1.1.02.01.01.09	Pessoal em qualquer outra situação	M	10
04.1.1.02.01.01.11	Representação	M	10
04.1.1.02.01.01.13	Subsidio de refeição	A	10
04.1.1.02.01.01.13.01	Pessoal dos quadros	A	12
04.1.1.02.01.01.13.01.01	Pessoal dos Quadros-RCTFP	M	14
04.1.1.02.01.01.13.02	Pessoal em qualquer outra situação	M	12
04.1.1.02.01.01.13.03	Membros dos orgãos autárquicos	M	12
04.1.1.02.01.01.14	Subsídio de férias e de Natal	A	10
04.1.1.02.01.01.14.01	Pessoal dos quadros	A	12
04.1.1.02.01.01.14.01.01	Pessoal dos Quadros-RCTFP	M	14
04.1.1.02.01.01.14.02	Pessoal em qualquer outra situação	M	12
04.1.1.02.01.01.14.03	Membros dos órgãos autárquicos	M	12
04.1.1.02.01.02	Abonos variáveis ou eventuais	A	8
04.1.1.02.01.02.05	Abono para falhas	M	10
04.1.1.02.01.03	Segurança social	A	8
04.1.1.02.01.03.01	Encargos com a saúde	M	10
04.1.1.02.01.03.02	Outros encargos com a saúde	M	10
04.1.1.02.01.03.03	Subsídio familiar a criança e jovens	M	10
04.1.1.02.01.03.05	Contribuições para a segurança social	A	10
04.1.1.02.01.03.05.02	Segurança social dos funcionários públicos	A	12
04.1.1.02.01.03.05.02.01	Caixa Geral de Aposentações	M	14
04.1.1.02.01.03.05.02.02	Regime Geral	M	14
04.1.1.02.01.03.05.03	Segurança social-Regime geral	M	12
04.1.1.02.01.03.08	Outras pensões	M	10
04.1.1.02.01.03.09	Seguros	A	10
04.1.1.02.01.03.09.01	Seguros acidentes trabalho doenças profissionais	M	12
04.1.1.02.02	Aquisição de bens e serviços	A	6
04.1.1.02.02.01	Aquisição de bens	A	8

Município de São Pedro do Sul

NIF da Entidade: 506785815 **Periodicidade:** **Periodo:**

Código	Descrição	Tipo	Grau
04.1.1	**Período (n+1)**		
04.1.1.02.02.01.01	Matérias-primas e subsidiárias	M	10
04.1.1.02.02.01.02	Combustíveis e lubrificantes	A	10
04.1.1.02.02.01.02.01	Gasolina	M	12
04.1.1.02.02.01.02.02	Gasóleo	M	12
04.1.1.02.02.01.02.99	Outros	M	12
04.1.1.02.02.01.15	Prémios, condecorações e ofertas	M	10
04.1.1.02.02.01.21	Outros bens	M	10
04.1.1.02.02.02	Aquisição de serviços	A	8
04.1.1.02.02.02.01	Encargos das instalações	M	10
04.1.1.02.02.02.02	Limpeza e higiene	M	10
04.1.1.02.02.02.04	Locação de edifícios	M	10
04.1.1.02.02.02.09	Comunicações	M	10
04.1.1.02.02.02.10	Transportes	M	10
04.1.1.02.02.02.12	Seguros	M	10
04.1.1.02.02.02.14	Estudos, pareceres, projectos e consultadoria	M	10
04.1.1.02.02.02.19	Assistência técnica	M	10
04.1.1.02.02.02.20	Outros trabalhos especializados	M	10
04.1.1.02.02.02.24	Encargos de cobrança de receitas	M	10
04.1.1.02.02.02.25	Outros serviços	M	10
04.1.1.02.03	Juros e outros encargos	A	6
04.1.1.02.03.01	Juros da dívida pública	A	8
04.1.1.02.03.01.03	Socied.financ.-Bancos e outras instit. financeiras	A	10
04.1.1.02.03.01.03.02	Empréstimos de médio e longo prazos	M	12
04.1.1.02.03.01.05	Admin.pública-Admin.central-Estado	A	10
04.1.1.02.03.01.05.02	Empréstimos de médio e longo prazo	M	12
04.1.1.02.03.06	Outros encargos financeiros	A	8
04.1.1.02.03.06.01	Outros encargos financeiros	A	10
04.1.1.02.03.06.01.01	O.E.F. Serviços Bancarios	M	12
04.1.1.02.04	Transferências correntes	A	6
04.1.1.02.04.01	Sociedades e quase sociedades não financeiras	A	8
04.1.1.02.04.01.01	Públicas	A	10
04.1.1.02.04.01.01.01	Empresas públicas municipais e intermunicipais	M	12
04.1.1.02.04.05	Administração local	A	8
04.1.1.02.04.05.01	Continente	A	10
04.1.1.02.04.05.01.02	Freguesias	M	12
04.1.1.02.04.05.01.08	Outros	M	12
04.1.1.02.04.07	Instituições sem fins lucrativos	A	8
04.1.1.02.04.07.01	Instituições sem fins lucrativos	M	10
04.1.1.02.04.08	Famílias	A	8
04.1.1.02.04.08.02	Outras	A	10
04.1.1.02.04.08.02.01	Programas Ocupacionais	M	12
04.1.1.02.04.08.02.02	Outras	M	12
04.1.1.02.06	Outras despesas correntes	A	6
04.1.1.02.06.02	Diversas	A	8
04.1.1.02.06.02.01	Impostos e taxas	A	10
04.1.1.02.06.02.01.01	Impostos e Taxas pagos pela Autarquia	A	12
04.1.1.02.06.02.01.01.01	Taxa de Gestão de Resíduos - TGR	M	14
04.1.1.02.06.02.01.02	Restituições de impostos ou taxas cobrados	M	12
04.1.1.02.07	Aquisição de bens de capital	A	6
04.1.1.02.07.01	Investimentos	A	8
04.1.1.02.07.01.01	Terrenos	M	10
04.1.1.02.07.01.03	Edifícios	A	10
04.1.1.02.07.01.03.04	Creches	M	12
04.1.1.02.07.01.03.05	Escolas	M	12
04.1.1.02.07.01.03.07	Outros	M	12
04.1.1.02.07.01.04	Construções diversas	A	10
04.1.1.02.07.01.04.13	Outros	M	12

Município de São Pedro do Sul

NIF da Entidade: 506785815 **Periodicidade:** **Periodo:**

Código	Descrição	Tipo	Grau
04.1.1	**Período (n+1)**		
04.1.1.02.07.01.08	Software informático	M	10
04.1.1.02.07.03	Bens de domínio público	A	8
04.1.1.02.07.03.03	Outras construções e infraestruturas	A	10
04.1.1.02.07.03.03.01	Viadutos, arruamentos e obras complementares	M	12
04.1.1.02.07.03.03.02	Sistemas de drenagem de águas residuais	M	12
04.1.1.02.07.03.03.03	Estações de tratamento de águas residuais	M	12
04.1.1.02.07.03.03.07	Captação e distribuição de água	M	12
04.1.1.02.08	Transferências de capital	A	6
04.1.1.02.08.05	Administração local	A	8
04.1.1.02.08.05.01	Continente	A	10
04.1.1.02.08.05.01.04	Associações de munícipios	M	12
04.1.1.02.08.07	Instituições sem fins lucrativos	A	8
04.1.1.02.08.07.01	Instituições sem fins lucrativos	M	10
04.1.1.02.10	Passivos financeiros	A	6
04.1.1.02.10.06	Empréstimos a médio e longo prazos	A	8
04.1.1.02.10.06.03	Socied.financ.-Bancos e outras instit. financeiras	M	10
04.1.1.02.10.06.05	Admin.pública-Admin.central-Estado	M	10
04.1.2	**Período (n+2)**		
04.1.2	Período (n+2)	A	3
04.1.2.01	Assembleia Municipal	M	4
04.1.2.02	Câmara Municipal	A	4
04.1.2.02.01	Despesas com o pessoal	A	6
04.1.2.02.01.01	Remunerações certas e permanentes	A	8
04.1.2.02.01.01.07	Pessoal em regime de tarefa ou avença	M	10
04.1.2.02.02	Aquisição de bens e serviços	A	6
04.1.2.02.02.01	Aquisição de bens	A	8
04.1.2.02.02.01.01	Matérias-primas e subsidiárias	M	10
04.1.2.02.02.01.02	Combustíveis e lubrificantes	A	10
04.1.2.02.02.01.02.01	Gasolina	M	12
04.1.2.02.02.01.02.02	Gasóleo	M	12
04.1.2.02.02.01.02.99	Outros	M	12
04.1.2.02.02.02	Aquisição de serviços	A	8
04.1.2.02.02.02.01	Encargos das instalações	M	10
04.1.2.02.02.02.09	Comunicações	M	10
04.1.2.02.02.02.19	Assistência técnica	M	10
04.1.2.02.02.02.20	Outros trabalhos especializados	M	10
04.1.2.02.02.02.25	Outros serviços	M	10
04.1.2.02.03	Juros e outros encargos	A	6
04.1.2.02.03.01	Juros da dívida pública	A	8
04.1.2.02.03.01.03	Socied.financ.-Bancos e outras instit. financeiras	A	10
04.1.2.02.03.01.03.02	Empréstimos de médio e longo prazos	M	12
04.1.2.02.03.01.05	Admin.pública-Admin.central-Estado	A	10
04.1.2.02.03.01.05.02	Empréstimos de médio e longo prazo	M	12
04.1.2.02.04	Transferências correntes	A	6
04.1.2.02.04.05	Administração local	A	8
04.1.2.02.04.05.01	Continente	A	10
04.1.2.02.04.05.01.02	Freguesias	M	12
04.1.2.02.04.07	Instituições sem fins lucrativos	A	8
04.1.2.02.04.07.01	Instituições sem fins lucrativos	M	10
04.1.2.02.07	Aquisição de bens de capital	A	6
04.1.2.02.07.01	Investimentos	A	8
04.1.2.02.07.01.01	Terrenos	M	10
04.1.2.02.07.01.03	Edifícios	A	10
04.1.2.02.07.01.03.05	Escolas	M	12
04.1.2.02.07.01.08	Software informático	M	10
04.1.2.02.07.03	Bens de domínio público	A	8
04.1.2.02.07.03.03	Outras construções e infraestruturas	A	10

Município de São Pedro do Sul

NIF da Entidade: 506785815 **Periodicidade:** **Periodo:**

Código	Descrição	Tipo	Grau
04.1.2	**Período (n+2)**		
04.1.2.02.07.03.03.07	Captação e distribuição de água	M	12
04.1.2.02.10	Passivos financeiros	A	6
04.1.2.02.10.06	Empréstimos a médio e longo prazos	A	8
04.1.2.02.10.06.03	Socied.financ.-Bancos e outras instit. financeiras	M	10
04.1.2.02.10.06.05	Admin.pública-Admin.central-Estado	M	10
04.1.3	**Período (n+3)**		
04.1.3	Período (n+3)	A	3
04.1.3.01	Assembleia Municipal	M	4
04.1.3.02	Câmara Municipal	A	4
04.1.3.02.02	Aquisição de bens e serviços	A	6
04.1.3.02.02.02	Aquisição de serviços	A	8
04.1.3.02.02.02.20	Outros trabalhos especializados	M	10
04.1.3.02.02.02.25	Outros serviços	M	10
04.1.3.02.03	Juros e outros encargos	A	6
04.1.3.02.03.01	Juros da dívida pública	A	8
04.1.3.02.03.01.03	Socied.financ.-Bancos e outras instit. financeiras	A	10
04.1.3.02.03.01.03.02	Empréstimos de médio e longo prazos	M	12
04.1.3.02.03.01.05	Admin.pública-Admin.central-Estado	A	10
04.1.3.02.03.01.05.02	Empréstimos de médio e longo prazo	M	12
04.1.3.02.07	Aquisição de bens de capital	A	6
04.1.3.02.07.01	Investimentos	A	8
04.1.3.02.07.01.01	Terrenos	M	10
04.1.3.02.10	Passivos financeiros	A	6
04.1.3.02.10.06	Empréstimos a médio e longo prazos	A	8
04.1.3.02.10.06.03	Socied.financ.-Bancos e outras instit. financeiras	M	10
04.1.3.02.10.06.05	Admin.pública-Admin.central-Estado	M	10
04.1.4	**Período (n+4)**		
04.1.4	Período (n+4)	A	3
04.1.4.01	Assembleia Municipal	M	4
04.1.4.02	Câmara Municipal	A	4
04.1.4.02.02	Aquisição de bens e serviços	A	6
04.1.4.02.02.02	Aquisição de serviços	A	8
04.1.4.02.02.02.25	Outros serviços	M	10
04.1.4.02.03	Juros e outros encargos	A	6
04.1.4.02.03.01	Juros da dívida pública	A	8
04.1.4.02.03.01.03	Socied.financ.-Bancos e outras instit. financeiras	A	10
04.1.4.02.03.01.03.02	Empréstimos de médio e longo prazos	M	12
04.1.4.02.03.01.05	Admin.pública-Admin.central-Estado	A	10
04.1.4.02.03.01.05.02	Empréstimos de médio e longo prazo	M	12
04.1.4.02.07	Aquisição de bens de capital	A	6
04.1.4.02.07.01	Investimentos	A	8
04.1.4.02.07.01.01	Terrenos	M	10
04.1.4.02.10	Passivos financeiros	A	6
04.1.4.02.10.06	Empréstimos a médio e longo prazos	A	8
04.1.4.02.10.06.03	Socied.financ.-Bancos e outras instit. financeiras	M	10
04.1.4.02.10.06.05	Admin.pública-Admin.central-Estado	M	10
04.1.5	**Períodos seguintes**		
04.1.5	Períodos seguintes	A	3
04.1.5.01	Assembleia Municipal	M	4
04.1.5.02	Câmara Municipal	A	4
04.1.5.02.02	Aquisição de bens e serviços	A	6
04.1.5.02.02.02	Aquisição de serviços	A	8
04.1.5.02.02.02.25	Outros serviços	M	10
04.1.5.02.03	Juros e outros encargos	A	6
04.1.5.02.03.01	Juros da dívida pública	A	8
04.1.5.02.03.01.03	Socied.financ.-Bancos e outras instit. financeiras	A	10

Município de São Pedro do Sul

NIF da Entidade: 506785815 **Periodicidade:** **Periodo:**

Código	Descrição	Tipo	Grau
04.1.5	**Períodos seguintes**		
04.1.5.02.03.01.03.02	Empréstimos de médio e longo prazos	M	12
04.1.5.02.03.01.05	Admin.pública-Admin.central-Estado	A	10
04.1.5.02.03.01.05.02	Empréstimos de médio e longo prazo	M	12
04.1.5.02.10	Passivos financeiros	A	6
04.1.5.02.10.06	Empréstimos a médio e longo prazos	A	8
04.1.5.02.10.06.03	Socied.financ.-Bancos e outras instit. financeiras	M	10
04.1.5.02.10.06.05	Admin.pública-Admin.central-Estado	M	10
04.2	**Compromissos assumidos**		
04.2	Compromissos assumidos	A	2
04.2.1	**Período (n+1)**		
04.2.1	Período (n+1)	A	3
04.2.1.01	Assembleia Municipal	M	4
04.2.1.02	Câmara Municipal	A	4
04.2.1.02.01	Despesas com o pessoal	A	6
04.2.1.02.01.01	Remunerações certas e permanentes	A	8
04.2.1.02.01.01.01	Titulares órgãos soberania e memb. órgãos autárq.	M	10
04.2.1.02.01.01.04	Pessoal quadros-Regime contrato individ. trabalho	A	10
04.2.1.02.01.01.04.01	Pessoal em funções	M	12
04.2.1.02.01.01.07	Pessoal em regime de tarefa ou avença	M	10
04.2.1.02.01.01.09	Pessoal em qualquer outra situação	M	10
04.2.1.02.01.01.11	Representação	M	10
04.2.1.02.01.01.13	Subsidio de refeição	A	10
04.2.1.02.01.01.13.01	Pessoal dos quadros	A	12
04.2.1.02.01.01.13.01.01	Pessoal dos Quadros-RCTFP	M	14
04.2.1.02.01.01.13.02	Pessoal em qualquer outra situação	M	12
04.2.1.02.01.01.13.03	Membros dos orgãos autárquicos	M	12
04.2.1.02.01.01.14	Subsídio de férias e de Natal	A	10
04.2.1.02.01.01.14.01	Pessoal dos quadros	A	12
04.2.1.02.01.01.14.01.01	Pessoal dos Quadros-RCTFP	M	14
04.2.1.02.01.01.14.02	Pessoal em qualquer outra situação	M	12
04.2.1.02.01.01.14.03	Membros dos órgãos autárquicos	M	12
04.2.1.02.01.02	Abonos variáveis ou eventuais	A	8
04.2.1.02.01.02.05	Abono para falhas	M	10
04.2.1.02.01.03	Segurança social	A	8
04.2.1.02.01.03.01	Encargos com a saúde	M	10
04.2.1.02.01.03.02	Outros encargos com a saúde	M	10
04.2.1.02.01.03.03	Subsídio familiar a criança e jovens	M	10
04.2.1.02.01.03.05	Contribuições para a segurança social	A	10
04.2.1.02.01.03.05.02	Segurança social dos funcionários públicos	A	12
04.2.1.02.01.03.05.02.01	Caixa Geral de Aposentações	M	14
04.2.1.02.01.03.05.02.02	Regime Geral	M	14
04.2.1.02.01.03.05.03	Segurança social-Regime geral	M	12
04.2.1.02.01.03.08	Outras pensões	M	10
04.2.1.02.01.03.09	Seguros	A	10
04.2.1.02.01.03.09.01	Seguros acidentes trabalho doenças profissionais	M	12
04.2.1.02.02	Aquisição de bens e serviços	A	6
04.2.1.02.02.01	Aquisição de bens	A	8
04.2.1.02.02.01.01	Matérias-primas e subsidiárias	M	10
04.2.1.02.02.01.02	Combustíveis e lubrificantes	A	10
04.2.1.02.02.01.02.01	Gasolina	M	12
04.2.1.02.02.01.02.02	Gasóleo	M	12
04.2.1.02.02.01.02.99	Outros	M	12
04.2.1.02.02.01.15	Prémios, condecorações e ofertas	M	10
04.2.1.02.02.01.21	Outros bens	M	10
04.2.1.02.02.02	Aquisição de serviços	A	8
04.2.1.02.02.02.01	Encargos das instalações	M	10

Município de São Pedro do Sul

NIF da Entidade: 506785815 **Periodicidade:** **Periodo:**

Código	Descrição	Tipo	Grau
04.2.1	**Período (n+1)**		
04.2.1.02.02.02.02	Limpeza e higiene	M	10
04.2.1.02.02.02.04	Locação de edifícios	M	10
04.2.1.02.02.02.09	Comunicações	M	10
04.2.1.02.02.02.10	Transportes	M	10
04.2.1.02.02.02.12	Seguros	M	10
04.2.1.02.02.02.14	Estudos, pareceres, projectos e consultadoria	M	10
04.2.1.02.02.02.19	Assistência técnica	M	10
04.2.1.02.02.02.20	Outros trabalhos especializados	M	10
04.2.1.02.02.02.24	Encargos de cobrança de receitas	M	10
04.2.1.02.02.02.25	Outros serviços	M	10
04.2.1.02.03	Juros e outros encargos	A	6
04.2.1.02.03.01	Juros da dívida pública	A	8
04.2.1.02.03.01.03	Socied.financ.-Bancos e outras instit. financeiras	A	10
04.2.1.02.03.01.03.02	Empréstimos de médio e longo prazos	M	12
04.2.1.02.03.01.05	Admin.pública-Admin.central-Estado	A	10
04.2.1.02.03.01.05.02	Empréstimos de médio e longo prazo	M	12
04.2.1.02.03.06	Outros encargos financeiros	A	8
04.2.1.02.03.06.01	Outros encargos financeiros	A	10
04.2.1.02.03.06.01.01	O.E.F. Serviços Bancarios	M	12
04.2.1.02.04	Transferências correntes	A	6
04.2.1.02.04.01	Sociedades e quase sociedades não financeiras	A	8
04.2.1.02.04.01.01	Públicas	A	10
04.2.1.02.04.01.01.01	Empresas públicas municipais e intermunicipais	M	12
04.2.1.02.04.05	Administração local	A	8
04.2.1.02.04.05.01	Continente	A	10
04.2.1.02.04.05.01.02	Freguesias	M	12
04.2.1.02.04.05.01.08	Outros	M	12
04.2.1.02.04.07	Instituições sem fins lucrativos	A	8
04.2.1.02.04.07.01	Instituições sem fins lucrativos	M	10
04.2.1.02.04.08	Famílias	A	8
04.2.1.02.04.08.02	Outras	A	10
04.2.1.02.04.08.02.01	Programas Ocupacionais	M	12
04.2.1.02.04.08.02.02	Outras	M	12
04.2.1.02.06	Outras despesas correntes	A	6
04.2.1.02.06.02	Diversas	A	8
04.2.1.02.06.02.01	Impostos e taxas	A	10
04.2.1.02.06.02.01.01	Impostos e Taxas pagos pela Autarquia	A	12
04.2.1.02.06.02.01.01.01	Taxa de Gestão de Resíduos - TGR	M	14
04.2.1.02.06.02.01.02	Restituições de impostos ou taxas cobrados	M	12
04.2.1.02.07	Aquisição de bens de capital	A	6
04.2.1.02.07.01	Investimentos	A	8
04.2.1.02.07.01.01	Terrenos	M	10
04.2.1.02.07.01.03	Edifícios	A	10
04.2.1.02.07.01.03.04	Creches	M	12
04.2.1.02.07.01.03.05	Escolas	M	12
04.2.1.02.07.01.03.07	Outros	M	12
04.2.1.02.07.01.04	Construções diversas	A	10
04.2.1.02.07.01.04.13	Outros	M	12
04.2.1.02.07.01.08	Software informático	M	10
04.2.1.02.07.03	Bens de domínio público	A	8
04.2.1.02.07.03.03	Outras construções e infraestruturas	A	10
04.2.1.02.07.03.03.01	Viadutos, arruamentos e obras complementares	M	12
04.2.1.02.07.03.03.02	Sistemas de drenagem de águas residuais	M	12
04.2.1.02.07.03.03.03	Estações de tratamento de águas residuais	M	12
04.2.1.02.07.03.03.07	Captação e distribuição de água	M	12
04.2.1.02.08	Transferências de capital	A	6
04.2.1.02.08.05	Administração local	A	8

Município de São Pedro do Sul

NIF da Entidade: 506785815 **Periodicidade:** **Periodo:**

Código	Descrição	Tipo	Grau
04.2.1	**Período (n+1)**		
04.2.1.02.08.05.01	Continente	A	10
04.2.1.02.08.05.01.04	Associações de munícipios	M	12
04.2.1.02.08.07	Instituições sem fins lucrativos	A	8
04.2.1.02.08.07.01	Instituições sem fins lucrativos	M	10
04.2.1.02.10	Passivos financeiros	A	6
04.2.1.02.10.06	Empréstimos a médio e longo prazos	A	8
04.2.1.02.10.06.03	Socied.financ.-Bancos e outras instit. financeiras	M	10
04.2.1.02.10.06.05	Admin.pública-Admin.central-Estado	M	10
04.2.2	**Período (n+2)**		
04.2.2	Período (n+2)	A	3
04.2.2.01	Assembleia Municipal	M	4
04.2.2.02	Câmara Municipal	A	4
04.2.2.02.01	Despesas com o pessoal	A	6
04.2.2.02.01.01	Remunerações certas e permanentes	A	8
04.2.2.02.01.01.07	Pessoal em regime de tarefa ou avença	M	10
04.2.2.02.02	Aquisição de bens e serviços	A	6
04.2.2.02.02.01	Aquisição de bens	A	8
04.2.2.02.02.01.01	Matérias-primas e subsidiárias	M	10
04.2.2.02.02.01.02	Combustíveis e lubrificantes	A	10
04.2.2.02.02.01.02.01	Gasolina	M	12
04.2.2.02.02.01.02.02	Gasóleo	M	12
04.2.2.02.02.01.02.99	Outros	M	12
04.2.2.02.02.02	Aquisição de serviços	A	8
04.2.2.02.02.02.01	Encargos das instalações	M	10
04.2.2.02.02.02.09	Comunicações	M	10
04.2.2.02.02.02.19	Assistência técnica	M	10
04.2.2.02.02.02.20	Outros trabalhos especializados	M	10
04.2.2.02.02.02.25	Outros serviços	M	10
04.2.2.02.03	Juros e outros encargos	A	6
04.2.2.02.03.01	Juros da dívida pública	A	8
04.2.2.02.03.01.03	Socied.financ.-Bancos e outras instit. financeiras	A	10
04.2.2.02.03.01.03.02	Empréstimos de médio e longo prazos	M	12
04.2.2.02.03.01.05	Admin.pública-Admin.central-Estado	A	10
04.2.2.02.03.01.05.02	Empréstimos de médio e longo prazo	M	12
04.2.2.02.04	Transferências correntes	A	6
04.2.2.02.04.05	Administração local	A	8
04.2.2.02.04.05.01	Continente	A	10
04.2.2.02.04.05.01.02	Freguesias	M	12
04.2.2.02.04.07	Instituições sem fins lucrativos	A	8
04.2.2.02.04.07.01	Instituições sem fins lucrativos	M	10
04.2.2.02.07	Aquisição de bens de capital	A	6
04.2.2.02.07.01	Investimentos	A	8
04.2.2.02.07.01.01	Terrenos	M	10
04.2.2.02.07.01.03	Edifícios	A	10
04.2.2.02.07.01.03.05	Escolas	M	12
04.2.2.02.07.01.08	Software informático	M	10
04.2.2.02.07.03	Bens de domínio público	A	8
04.2.2.02.07.03.03	Outras construções e infraestruturas	A	10
04.2.2.02.07.03.03.07	Captação e distribuição de água	M	12
04.2.2.02.10	Passivos financeiros	A	6
04.2.2.02.10.06	Empréstimos a médio e longo prazos	A	8
04.2.2.02.10.06.03	Socied.financ.-Bancos e outras instit. financeiras	M	10
04.2.2.02.10.06.05	Admin.pública-Admin.central-Estado	M	10
04.2.3	**Período (n+3)**		
04.2.3	Período (n+3)	A	3
04.2.3.01	Assembleia Municipal	M	4

Município de São Pedro do Sul

NIF da Entidade: 506785815 **Periodicidade:** **Periodo:**

Código	Descrição	Tipo	Grau
04.2.3	**Período (n+3)**		
04.2.3.02	Câmara Municipal	A	4
04.2.3.02.02	Aquisição de bens e serviços	A	6
04.2.3.02.02.02	Aquisição de serviços	A	8
04.2.3.02.02.02.20	Outros trabalhos especializados	M	10
04.2.3.02.02.02.25	Outros serviços	M	10
04.2.3.02.03	Juros e outros encargos	A	6
04.2.3.02.03.01	Juros da dívida pública	A	8
04.2.3.02.03.01.03	Socied.financ.-Bancos e outras instit. financeiras	A	10
04.2.3.02.03.01.03.02	Empréstimos de médio e longo prazos	M	12
04.2.3.02.03.01.05	Admin.pública-Admin.central-Estado	A	10
04.2.3.02.03.01.05.02	Empréstimos de médio e longo prazo	M	12
04.2.3.02.07	Aquisição de bens de capital	A	6
04.2.3.02.07.01	Investimentos	A	8
04.2.3.02.07.01.01	Terrenos	M	10
04.2.3.02.10	Passivos financeiros	A	6
04.2.3.02.10.06	Empréstimos a médio e longo prazos	A	8
04.2.3.02.10.06.03	Socied.financ.-Bancos e outras instit. financeiras	M	10
04.2.3.02.10.06.05	Admin.pública-Admin.central-Estado	M	10
04.2.4	**Período (n+4)**		
04.2.4	Período (n+4)	A	3
04.2.4.01	Assembleia Municipal	M	4
04.2.4.02	Câmara Municipal	A	4
04.2.4.02.02	Aquisição de bens e serviços	A	6
04.2.4.02.02.02	Aquisição de serviços	A	8
04.2.4.02.02.02.25	Outros serviços	M	10
04.2.4.02.03	Juros e outros encargos	A	6
04.2.4.02.03.01	Juros da dívida pública	A	8
04.2.4.02.03.01.03	Socied.financ.-Bancos e outras instit. financeiras	A	10
04.2.4.02.03.01.03.02	Empréstimos de médio e longo prazos	M	12
04.2.4.02.03.01.05	Admin.pública-Admin.central-Estado	A	10
04.2.4.02.03.01.05.02	Empréstimos de médio e longo prazo	M	12
04.2.4.02.07	Aquisição de bens de capital	A	6
04.2.4.02.07.01	Investimentos	A	8
04.2.4.02.07.01.01	Terrenos	M	10
04.2.4.02.10	Passivos financeiros	A	6
04.2.4.02.10.06	Empréstimos a médio e longo prazos	A	8
04.2.4.02.10.06.03	Socied.financ.-Bancos e outras instit. financeiras	M	10
04.2.4.02.10.06.05	Admin.pública-Admin.central-Estado	M	10
04.2.5	**Períodos seguintes**		
04.2.5	Períodos seguintes	A	3
04.2.5.01	Assembleia Municipal	M	4
04.2.5.02	Câmara Municipal	A	4
04.2.5.02.02	Aquisição de bens e serviços	A	6
04.2.5.02.02.02	Aquisição de serviços	A	8
04.2.5.02.02.02.25	Outros serviços	M	10
04.2.5.02.03	Juros e outros encargos	A	6
04.2.5.02.03.01	Juros da dívida pública	A	8
04.2.5.02.03.01.03	Socied.financ.-Bancos e outras instit. financeiras	A	10
04.2.5.02.03.01.03.02	Empréstimos de médio e longo prazos	M	12
04.2.5.02.03.01.05	Admin.pública-Admin.central-Estado	A	10
04.2.5.02.03.01.05.02	Empréstimos de médio e longo prazo	M	12
04.2.5.02.10	Passivos financeiros	A	6
04.2.5.02.10.06	Empréstimos a médio e longo prazos	A	8
04.2.5.02.10.06.03	Socied.financ.-Bancos e outras instit. financeiras	M	10
04.2.5.02.10.06.05	Admin.pública-Admin.central-Estado	M	10

Município de São Pedro do Sul

NIF da Entidade: 506785815 **Periodicidade:** **Periodo:**

Código	Descrição	Tipo	Grau
04.3	**Compromissos com obrigação**		
04.3	Compromissos com obrigação	A	2
04.3.1	**Período (n+1)**		
04.3.1	Período (n+1)	A	3
04.3.1.02	Câmara Municipal	A	4
04.3.1.02.04	Transferências correntes	A	6
04.3.1.02.04.07	Instituições sem fins lucrativos	A	8
04.3.1.02.04.07.01	Instituições sem fins lucrativos	M	10
04.3.2	**Período (n+2)**		
04.3.2	Período (n+2)	M	3
04.3.3	**Período (n+3)**		
04.3.3	Período (n+3)	M	3
04.3.4	**Período (n+4)**		
04.3.4	Período (n+4)	M	3
04.3.5	**Períodos seguintes**		
04.3.5	Períodos seguintes	M	3
04.4	**Obrigações**		
04.4	Obrigações	A	2
04.4.1	**Período (n+1)**		
04.4.1	Período (n+1)	A	3
04.4.1.02	Câmara Municipal	A	4
04.4.1.02.04	Transferências correntes	A	6
04.4.1.02.04.07	Instituições sem fins lucrativos	A	8
04.4.1.02.04.07.01	Instituições sem fins lucrativos	M	10
04.4.2	**Período (n+2)**		
04.4.2	Período (n+2)	M	3
04.4.3	**Período (n+3)**		
04.4.3	Período (n+3)	M	3
04.4.4	**Período (n+4)**		
04.4.4	Período (n+4)	M	3
04.4.5	**Períodos seguintes**		
04.4.5	Períodos seguintes	M	3
07	**Operações de Tesouraria**		
07	Operações de Tesouraria	A	1
07.1	**Recebimentos por operações de tesouraria**		
07.1	Recebimentos por operações de tesouraria	A	2
07.1.1	**Intermediação de fundos**		
07.1.1	Intermediação de fundos	M	3
07.1.2	**Cobrança de receita por conta de outrem**		
07.1.2	Cobrança de receita por conta de outrem	A	3
07.1.2.1	**Receita Fiscal**		
07.1.2.1	Receita Fiscal	A	4
07.1.2.1.1	**Autarquias locais**		
07.1.2.1.1	Autarquias locais	M	5
07.1.2.1.2	**Entidade Contabilística Estado**		
07.1.2.1.2	Entidade Contabilística Estado	M	5
07.1.2.1.3	**Região Autónoma Açores**		
07.1.2.1.3	Região Autónoma Açores	M	5

Município de São Pedro do Sul

NIF da Entidade: 506785815 **Periodicidade:** **Periodo:**

Código	Descrição	Tipo	Grau
07.1.2.1.4	**Região Autónoma Madeira**		
07.1.2.1.4	Região Autónoma Madeira	M	5
07.1.2.1.9	**Outras entidades beneficiárias**		
07.1.2.1.9	Outras entidades beneficiárias	M	5
07.1.2.2	**Receita não Fiscal**		
07.1.2.2	Receita não Fiscal	M	4
07.1.3	**Constituição e reforço de cauções e garantias**		
07.1.3	Constituição e reforço de cauções e garantias	M	3
07.1.4	**Cobrança de recursos próprios europeus**		
07.1.4	Cobrança de recursos próprios europeus	M	3
07.1.5	**Receção de receitas próprias – duplo cabimento**		
07.1.5	Receção de receitas próprias – duplo cabimento	M	3
07.1.6	**Retenções - Transição para o SNC-AP**		
07.1.6	Retenções - Transição para o SNC-AP	M	3
07.1.9	**Outras receitas de operações tesouraria**		
07.1.9	Outras receitas de operações tesouraria	M	3
07.2	**Pagamentos por operações de tesouraria**		
07.2	Pagamentos por operações de tesouraria	A	2
07.2.1	**Intermediação de fundos**		
07.2.1	Intermediação de fundos	M	3
07.2.2	**Entrega de receita cobrada por conta de outrem**		
07.2.2	Entrega de receita cobrada por conta de outrem	A	3
07.2.2.1	**Receita Fiscal**		
07.2.2.1	Receita Fiscal	A	4
07.2.2.1.1	**Autarquias locais**		
07.2.2.1.1	Autarquias locais	M	5
07.2.2.1.2	**Entidade Contabilística Estado**		
07.2.2.1.2	Entidade Contabilística Estado	M	5
07.2.2.1.3	**Região Autónoma Açores**		
07.2.2.1.3	Região Autónoma Açores	M	5
07.2.2.1.4	**Região Autónoma Madeira**		
07.2.2.1.4	Região Autónoma Madeira	M	5
07.2.2.1.9	**Outras entidades beneficiárias**		
07.2.2.1.9	Outras entidades beneficiárias	M	5
07.2.2.2	**Receita não fiscal**		
07.2.2.2	Receita não fiscal	M	4
07.2.3	**Devolução de cauções e garantias**		
07.2.3	Devolução de cauções e garantias	M	3
07.2.4	**Entrega de recursos próprios europeus**		
07.2.4	Entrega de recursos próprios europeus	M	3
07.2.5	**Entrega de receitas próprias – duplo cabimento**		
07.2.5	Entrega de receitas próprias – duplo cabimento	M	3
07.2.6	**Retenções - Transição para o SNC-AP**		
07.2.6	Retenções - Transição para o SNC-AP	M	3
07.2.8	**Conversão de operações de tesouraria em receita orçamental**		
07.2.8	Conversão de operações de tesouraria em receita orçamental	M	3

Município de São Pedro do Sul

NIF da Entidade: 506785815 **Periodicidade:** **Periodo:**

Código	Descrição	Tipo	Grau
07.2.9	**Outras despesas de operações de tesouraria**		
07.2.9	Outras despesas de operações de tesouraria	M	3
07.9	**Conta refletida**		
07.9	Conta refletida	A	2
07.9.1	**Recebimentos por operações de tesouraria**		
07.9.1	Recebimentos por operações de tesouraria	M	3
07.9.2	**Pagamentos por operações de tesouraria**		
07.9.2	Pagamentos por operações de tesouraria	M	3
08	**Encerramento contabilidade orçamental**		
08	Encerramento contabilidade orçamental	A	1
08.1	**Encerramento do orçamento**		
08.1	Encerramento do orçamento	M	2
08.2	**Desempenho orçamental**		
08.2	Desempenho orçamental	M	2
09	**Responsabilidades contingentes e contas de controlo**		
09	Responsabilidades contingentes e contas de controlo	A	1
09.1	**Responsabilidades contingentes**		
09.1	Responsabilidades contingentes	A	2
09.1.1	**Processos judiciais em curso**		
09.1.1	Processos judiciais em curso	M	3
09.1.2	**Processos expropriativos**		
09.1.2	Processos expropriativos	M	3
09.1.3	**Contratos onerosos**		
09.1.3	Contratos onerosos	M	3
09.1.4	**Acidentes no trabalho e doenças profissionais**		
09.1.4	Acidentes no trabalho e doenças profissionais	M	3
09.1.5	**Matérias ambientais**		
09.1.5	Matérias ambientais	M	3
09.1.6	**Garantias concedidas**		
09.1.6	Garantias concedidas	A	3
09.1.6.000001	CCAM_Garantia 72006390608	A	4
09.1.6.000001.000501	CCAM de Lafões	M	10
09.1.9	**Outros passivos contingentes**		
09.1.9	Outros passivos contingentes	M	3
09.2	**Cauções não pecuniárias e garantias obtidas**		
09.2	Cauções não pecuniárias e garantias obtidas	A	2
09.2.1	Cauções não pecuniárias e garantias obtidas - Prestadas	A	3
09.2.1.000001	SCISB-Const Fossa Sep. e Lagoa Oliveira Sul-E18/09	A	4
09.2.1.000001.003513	Maurício & Pinto Construções, L.da	M	10
09.2.1.000002	Lig. A24 à ER228-1ªF(Pind. Milag-Pinho)-E17/09	A	4
09.2.1.000002.004942	Montalvia Construtora, S.A. (Oliveira e Marques, L	M	10
09.2.1.000003	REP-Rect. muro em alvenaria de pedra-Sul - E19/09	A	4
09.2.1.000003.005410	Manuel Lima de Almeida Paiva, Lda	M	10
09.2.1.000004	AFC-Pav de Arruamentos em Carvalhais-Obra 15/09	A	4
09.2.1.000004.000302	Irmãos Guimarães, lda	M	10
09.2.1.000005	SCIAA-Inf.Ab.Agua em Vendas-SCT-Obra 10/09	A	4
09.2.1.000005.000269	Artur Abrantes, LDA.	M	10
09.2.1.000006	SCISB-Alarg R.Princ Paredes-Ag Esg-SCL-Obra 04/09	A	4
09.2.1.000006.000491	Francisco de Almeida Pinheiro, Soc. Unipessoal, Ld	M	10
09.2.1.000007	SCISB-R.Escola-Gralheira-SCL-Obra 05/09	A	4

Município de São Pedro do Sul

NIF da Entidade: 506785815 **Periodicidade:** **Periodo:**

Código	Descrição	Tipo	Grau
09.2	**Cauções não pecuniárias e garantias obtidas**		
09.2.1.000007.000491	Francisco de Almeida Pinheiro, Soc. Unipessoal, Ld	M	10
09.2.1.000008	Rect.Estrada Manhouce-Limite Conc.-E.16/09	A	4
09.2.1.000008.000686	António Pimenta - Construções, LDA.	M	10
09.2.1.000009	CondAdutora-AA ao Reservatório Galifães-E.29/09	A	4
09.2.1.000009.000269	Artur Abrantes, LDA.	M	10
09.2.1.000010	SCISB-Saneam.Arcozelo-SPS-E.24/2009	A	4
09.2.1.000010.000269	Artur Abrantes, LDA.	M	10
09.2.1.000011	SCIAA-Inf.AA e San.Paçô-SCT-E.11/2009	A	4
09.2.1.000011.000269	Artur Abrantes, LDA.	M	10
09.2.1.000012	SCISB-ETAR em Pouves-E.01/09	A	4
09.2.1.000012.000269	Artur Abrantes, LDA.	M	10
09.2.1.000013	Ligação EN227 e EN16 à ER228(Var.Vila)-E.02/09	A	4
09.2.1.000013.004424	Construções Carlos Pinho Lda.	M	10
09.2.1.000014	REC-Pav. Estradas Concelho-E.13/09	A	4
09.2.1.000014.004424	Construções Carlos Pinho Lda.	M	10
09.2.1.000015	Construção Canil Municipal-2ª Fase-E.27/09	A	4
09.2.1.000015.000491	Francisco de Almeida Pinheiro, Soc. Unipessoal, Ld	M	10
09.2.1.000016	SCISB-IE de AA e San. na Burgueta-SCT-E.03/09	A	4
09.2.1.000016.000491	Francisco de Almeida Pinheiro, Soc. Unipessoal, Ld	M	10
09.2.1.000017	Arranjo do Largo de São Félix-E.28/09	A	4
09.2.1.000017.000491	Francisco de Almeida Pinheiro, Soc. Unipessoal, Ld	M	10
09.2.1.000018	REC-Pav. Rua Principal do Candal-E.08/09	A	4
09.2.1.000018.000302	Irmãos Guimarães, lda	M	10
09.2.1.000019	Ringue Pavilhão-Arrelvamento Sint.Piso-E.30/09	A	4
09.2.1.000019.005684	Jorge Nunes Unipessoal, Lda.	M	10
09.2.1.000020	Variantes à Vila-Lig.Av.Sá Carneiro à EN 16-E07/09	A	4
09.2.1.000020.004117	Francisco Pereira Marinho & Irmãos, S.A.	M	10
09.2.1.000021	REC-Benef.Rua da Lágea-Baiões-E.20/09	A	4
09.2.1.000021.005410	Manuel Lima de Almeida Paiva, Lda	M	10
09.2.1.000022	Exec:Obras Rep.antiga Escola Ervilhal-Sul-E.25/09	A	4
09.2.1.000022.003513	Maurício & Pinto Construções, L.da	M	10
09.2.1.000023	REC-Alarg.de curva Vilarinho-Manhouce-E.14/09	A	4
09.2.1.000023.000315	Sérgio Pinho - Terraplanagens, L.da	M	10
09.2.1.000024	REC-Pav.Estradas de Manhouce a Gestoso-E.23/09	A	4
09.2.1.000024.005666	Teotónio & Filhos, Lda	M	10
09.2.1.000025	Pav. em Pindelo dos Milagres-E.13/06	A	4
09.2.1.000025.004424	Construções Carlos Pinho Lda.	M	10
09.2.1.000026	APPJ-Ar.Urb.Rua Bandeira de Melo-SPS-1ªFase-E34/09	A	4
09.2.1.000026.000686	António Pimenta - Construções, LDA.	M	10
09.2.1.000027	AFC-Exec. Trab.Complem. Av Sá Carneiro E5/2010	A	4
09.2.1.000027.004117	Francisco Pereira Marinho & Irmãos, S.A.	M	10
09.2.1.000028	Centro de Saúde de S. Pedro do Sul-2001/33,3	A	4
09.2.1.000028.000311	Silva Brandão & Filhos, lda	M	10
09.2.1.000029	IC-BDP-Pav. caminho Ponte á Cabria 2F-E22/04	A	4
09.2.1.000029.000311	Silva Brandão & Filhos, lda	M	10
09.2.1.000030	Parque Industrial de Bordonhos-2004/30-E13/04	A	4
09.2.1.000030.000311	Silva Brandão & Filhos, lda	M	10
09.2.1.000031	Emp.rec.remod.Cineteatro de SPS	A	4
09.2.1.000031.004434	Dabeira - Sociedade de Construções, Lda	M	10
09.2.1.000032	Rem. Ciné-Teatro- Exec. Infraest. Eléctr., Telef.	A	4
09.2.1.000032.004434	Dabeira - Sociedade de Construções, Lda	M	10
09.2.1.000033	Alarg. Ponte s/ Rio Sul-Ponte Nova(2002/46.1)	A	4
09.2.1.000033.004117	Francisco Pereira Marinho & Irmãos, S.A.	M	10
09.2.1.000034	Rotunda Bairro Mira Sul-2004/28	A	4
09.2.1.000034.004117	Francisco Pereira Marinho & Irmãos, S.A.	M	10
09.2.1.000035	Complexo Desp. da Pedreira-Exec. de Relvado-24.3	A	4
09.2.1.000035.004117	Francisco Pereira Marinho & Irmãos, S.A.	M	10

Município de São Pedro do Sul

NIF da Entidade: 506785815 **Periodicidade:** **Periodo:**

Código	Descrição	Tipo	Grau
09.2	**Cauções não pecuniárias e garantias obtidas**		
09.2.1.000036	Pavimentação em Sobrosa - Sta Cruz Trapa - 2006/5	A	4
09.2.1.000036.004424	Construções Carlos Pinho Lda.	M	10
09.2.1.000037	Pavimentação em Pinho - 2006/11	A	4
09.2.1.000037.004424	Construções Carlos Pinho Lda.	M	10
09.2.1.000038	Pav. de Diversas Ruas em Gestoso-Manhouce 2001/62	A	4
09.2.1.000038.004424	Construções Carlos Pinho Lda.	M	10
09.2.1.000039	Repavimentação rede viária Municipal-2001/62-15/04	A	4
09.2.1.000039.004424	Construções Carlos Pinho Lda.	M	10
09.2.1.000040	Exec. infraest.lot Qtª do Chão Grande 01/61-E38/02	A	4
09.2.1.000040.000294	Construtora da Corga	M	10
09.2.1.000041	Pav.caminhos Pinho/Silvestre/Ortigueira-2001/155	A	4
09.2.1.000041.000295	Cubestradas - Calçadas e Asfaltos, Lda	M	10
09.2.1.000042	Inf.flo.-Pontão s/ rio Serraco-Camp.Grande	A	4
09.2.1.000042.000278	Civibral - Sistemas de Construção, SA	M	10
09.2.1.000043	Exe. muros em alvenaria de pedra - Pinho	A	4
09.2.1.000043.005410	Manuel Lima de Almeida Paiva, Lda	M	10
09.2.1.000044	C.Saúde SPS-Obras(Infra.)-E14/2005	A	4
09.2.1.000044.000269	Artur Abrantes, LDA.	M	10
09.2.1.000045	Reabilitação da Ponte Romana-Termas-2001/37	A	4
09.2.1.000045.000316	Construtora Abrantina, Sa	M	10
09.2.1.000046	Intervenção Urbana Termas de SPS-E14/2004	A	4
09.2.1.000046.000316	Construtora Abrantina, Sa	M	10
09.2.1.000047	Execução de Lombas Trapezóidais - 2001/66	A	4
09.2.1.000047.000686	António Pimenta - Construções, LDA.	M	10
09.2.1.000048	Arranjo Lg Público em Manhouce-E09/2004	A	4
09.2.1.000048.000686	António Pimenta - Construções, LDA.	M	10
09.2.1.000049	Comp.Desp.Ped.-Arr.Compl-ExecMuros-E18/04	A	4
09.2.1.000049.000283	Manuel de Figueiredo Ferreira - Sociedade Unipesso	M	10
09.2.1.000050	C.SaudeSPS-Obras-Exec.Inf.Elec.Tele.-E31/05	A	4
09.2.1.000050.000231	Somitel - Energia, S.A.	M	10
09.2.1.000051	Polo Escolar de Carvalhais_E.31/09	A	4
09.2.1.000051.005874	Vilda - Construção Civil, S.A	M	10
09.2.1.000052	SCISB-San.Bás.em Carvalhais e Bordonhos-E.07/10	A	4
09.2.1.000052.000491	Francisco de Almeida Pinheiro, Soc. Unipessoal, Ld	M	10
09.2.1.000053	REC Concelho 2010-Pav.estradas no Concelho-E.01/10	A	4
09.2.1.000053.005875	Paviazeméis - Pavimentações de Azeméis, Lda	M	10
09.2.1.000054	Lig. A24 à ER228-1ªF(Pind. Milag-Pinho)-E17/09	A	4
09.2.1.000054.004942	Montalvia Construtora, S.A. (Oliveira e Marques, L	M	10
09.2.1.000055	REC_Rep.Est em Pind.Milag. e Rio Mel - E.10/10	A	4
09.2.1.000055.006050	Moreira Pinto, Lda	M	10
09.2.1.000056	REC-Exec.muros em alvenaria de granito_E.11/10	A	4
09.2.1.000056.004424	Construções Carlos Pinho Lda.	M	10
09.2.1.000057	AFC-Const.Rotunda na Pedreira_E.09/10	A	4
09.2.1.000057.000686	António Pimenta - Construções, LDA.	M	10
09.2.1.000058	APPJ-Ar.Urb. R. Bandeira de Melo SPS-2ªFase-E08/10	A	4
09.2.1.000058.000686	António Pimenta - Construções, LDA.	M	10
09.2.1.000059	Remodelação de Balneário-Concepção/Constr.37/04	A	4
09.2.1.000059.004705	Somague - Engenharia, S.a	M	10
09.2.1.000060	SCISB-San.Básico Baiões e SCL-E.12A/10	A	4
09.2.1.000060.005820	Tavares Santos Pinheiro, Unipessoal, Lda	M	10
09.2.1.000061	Req. Urb.Cent Hist-Lig. Sá Carneiro á EN227-E10/13	A	4
09.2.1.000061.004942	Montalvia Construtora, S.A.	M	10
09.2.1.000062	Variantes à Vila-Lig. EN227 e EN16 à ER228-02/09	A	4
09.2.1.000062.004424	Construções Carlos Pinho Lda.	M	10
09.2.2	Cauções não pecuniárias e garantias obtidas -Devolvidas	A	3
09.2.2.000001	SCISB-Const Fossa Sep. e Lagoa Oliveira Sul-E18/09	A	4
09.2.2.000001.003513	Maurício & Pinto Construções, L.da	M	10

Município de São Pedro do Sul

NIF da Entidade: 506785815 **Periodicidade:** **Periodo:**

Código	Descrição	Tipo	Grau
09.2	**Cauções não pecuniárias e garantias obtidas**		
09.2.2.000002	Lig. A24 à ER228-1ªF(Pind. Milag-Pinho)-E17/09	A	4
09.2.2.000002.004942	Montalvia Construtora, S.A. (Oliveira e Marques, L	M	10
09.2.2.000003	REP-Rect. muro em alvenaria de pedra-Sul - E19/09	A	4
09.2.2.000003.005410	Manuel Lima de Almeida Paiva, Lda	M	10
09.2.2.000004	AFC-Pav de Arruamentos em Carvalhais-Obra 15/09	A	4
09.2.2.000004.000302	Irmãos Guimarães, lda	M	10
09.2.2.000005	SCIAA-Inf.Ab.Agua em Vendas-SCT-Obra 10/09	A	4
09.2.2.000005.000269	Artur Abrantes, LDA.	M	10
09.2.2.000006	SCISB-Alarg R.Princ Paredes-Ag Esg-SCL-Obra 04/09	A	4
09.2.2.000006.000491	Francisco de Almeida Pinheiro, Soc. Unipessoal, Ld	M	10
09.2.2.000007	SCISB-R.Escola-Gralheira-SCL-Obra 05/09	A	4
09.2.2.000007.000491	Francisco de Almeida Pinheiro, Soc. Unipessoal, Ld	M	10
09.2.2.000008	Rect.Estrada Manhouce-Limite Conc.-E.16/09	A	4
09.2.2.000008.000686	António Pimenta - Construções, LDA.	M	10
09.2.2.000009	CondAdutora-AA ao Reservatório Galifães-E.29/09	A	4
09.2.2.000009.000269	Artur Abrantes, LDA.	M	10
09.2.2.000010	SCISB-Saneam.Arcozelo-SPS-E.24/2009	A	4
09.2.2.000010.000269	Artur Abrantes, LDA.	M	10
09.2.2.000011	SCIAA-Inf.AA e San.Paçô-SCT-E.11/2009	A	4
09.2.2.000011.000269	Artur Abrantes, LDA.	M	10
09.2.2.000012	SCISB-ETAR em Pouves-E.01/09	A	4
09.2.2.000012.000269	Artur Abrantes, LDA.	M	10
09.2.2.000013	Ligação EN227 e EN16 à ER228(Var.Vila)-E.02/09	A	4
09.2.2.000013.004424	Construções Carlos Pinho Lda.	M	10
09.2.2.000014	REC-Pav. Estradas Concelho-E.13/09	A	4
09.2.2.000014.004424	Construções Carlos Pinho Lda.	M	10
09.2.2.000015	Construção Canil Municipal-2ª Fase-E.27/09	A	4
09.2.2.000015.000491	Francisco de Almeida Pinheiro, Soc. Unipessoal, Ld	M	10
09.2.2.000016	SCISB-IE de AA e San. na Burgueta-SCT-E.03/09	A	4
09.2.2.000016.000491	Francisco de Almeida Pinheiro, Soc. Unipessoal, Ld	M	10
09.2.2.000017	Arranjo do Largo de São Félix-E.28/09	A	4
09.2.2.000017.000491	Francisco de Almeida Pinheiro, Soc. Unipessoal, Ld	M	10
09.2.2.000018	REC-Pav. Rua Principal do Candal-E.08/09	A	4
09.2.2.000018.000302	Irmãos Guimarães, lda	M	10
09.2.2.000019	Ringue Pavilhão-Arrelvamento Sint.Piso-E.30/09	A	4
09.2.2.000019.005684	Jorge Nunes Unipessoal, Lda.	M	10
09.2.2.000020	Variantes à Vila-Lig.Av.Sá Carneiro à EN 16-E07/09	A	4
09.2.2.000020.004117	Francisco Pereira Marinho & Irmãos, S.A.	M	10
09.2.2.000021	REC-Benef.Rua da Lágea-Baiões-E.20/09	A	4
09.2.2.000021.005410	Manuel Lima de Almeida Paiva, Lda	M	10
09.2.2.000022	Exec:Obras Rep.antiga Escola Ervilhal-Sul-E.25/09	A	4
09.2.2.000022.003513	Maurício & Pinto Construções, L.da	M	10
09.2.2.000023	REC-Alarg.de curva Vilarinho-Manhouce-E.14/09	A	4
09.2.2.000023.000315	Sérgio Pinho - Terraplanagens, L.da	M	10
09.2.2.000024	REC-Pav.Estradas de Manhouce a Gestoso-E.23/09	A	4
09.2.2.000024.005666	Teotónio & Filhos, Lda	M	10
09.2.2.000025	Pav. em Pindelo dos Milagres-E.13/06	A	4
09.2.2.000025.004424	Construções Carlos Pinho Lda.	M	10
09.2.2.000026	APPJ-Ar.Urb.Rua Bandeira de Melo-SPS-1ªFase-E34/09	A	4
09.2.2.000026.000686	António Pimenta - Construções, LDA.	M	10
09.2.2.000027	AFC-Exec. Trab.Complem. Av Sá Carneiro E5/2010	A	4
09.2.2.000027.004117	Francisco Pereira Marinho & Irmãos, S.A.	M	10
09.2.2.000028	Centro de Saúde de S. Pedro do Sul-2001/33,3	A	4
09.2.2.000028.000311	Silva Brandão & Filhos, lda	M	10
09.2.2.000029	IC-BDP-Pav. caminho Ponte á Cabria 2F-E22/04	A	4
09.2.2.000029.000311	Silva Brandão & Filhos, lda	M	10
09.2.2.000030	Parque Industrial de Bordonhos-2004/30-E13/04	A	4

Município de São Pedro do Sul

NIF da Entidade: 506785815 **Periodicidade:** **Periodo:**

Código	Descrição	Tipo	Grau
09.2	**Cauções não pecuniárias e garantias obtidas**		
09.2.2.000030.000311	Silva Brandão & Filhos, lda	M	10
09.2.2.000031	Emp.rec.remod.Cineteatro de SPS	A	4
09.2.2.000031.004434	Dabeira - Sociedade de Construções, Lda	M	10
09.2.2.000032	Rem. Ciné-Teatro- Exec. Infraest. Eléctr., Telef.	A	4
09.2.2.000032.004434	Dabeira - Sociedade de Construções, Lda	M	10
09.2.2.000033	Alarg. Ponte s/ Rio Sul-Ponte Nova(2002/46.1)	A	4
09.2.2.000033.004117	Francisco Pereira Marinho & Irmãos, S.A.	M	10
09.2.2.000034	Rotunda Bairro Mira Sul-2004/28	A	4
09.2.2.000034.004117	Francisco Pereira Marinho & Irmãos, S.A.	M	10
09.2.2.000035	Complexo Desp. da Pedreira-Exec. de Relvado-24.3	A	4
09.2.2.000035.004117	Francisco Pereira Marinho & Irmãos, S.A.	M	10
09.2.2.000036	Pavimentação em Sobrosa - Sta Cruz Trapa - 2006/5	A	4
09.2.2.000036.004424	Construções Carlos Pinho Lda.	M	10
09.2.2.000037	Pavimentação em Pinho - 2006/11	A	4
09.2.2.000037.004424	Construções Carlos Pinho Lda.	M	10
09.2.2.000038	Pav. de Diversas Ruas em Gestoso-Manhouce 2001/62	A	4
09.2.2.000038.004424	Construções Carlos Pinho Lda.	M	10
09.2.2.000039	Repavimentação rede viária Municipal-2001/62-15/04	A	4
09.2.2.000039.004424	Construções Carlos Pinho Lda.	M	10
09.2.2.000040	Exec. infraest.lot Qtª do Chão Grande 01/61-E38/02	A	4
09.2.2.000040.000294	Construtora da Corga	M	10
09.2.2.000041	Pav.caminhos Pinho/Silvestre/Ortigueira-2001/155	A	4
09.2.2.000041.000295	Cubestradas - Calçadas e Asfaltos, Lda	M	10
09.2.2.000042	Inf.flo.-Pontão s/ rio Serraco-Camp.Grande	A	4
09.2.2.000042.000278	Civibral - Sistemas de Construção, SA	M	10
09.2.2.000043	Exe. muros em alvenaria de pedra - Pinho	A	4
09.2.2.000043.005410	Manuel Lima de Almeida Paiva, Lda	M	10
09.2.2.000044	C.Saúde SPS-Obras(Infra.)-E14/2005	A	4
09.2.2.000044.000269	Artur Abrantes, LDA.	M	10
09.2.2.000045	Reabilitação da Ponte Romana-Termas-2001/37	A	4
09.2.2.000045.000316	Construtora Abrantina, Sa	M	10
09.2.2.000046	Intervenção Urbana Termas de SPS-E14/2004	A	4
09.2.2.000046.000316	Construtora Abrantina, Sa	M	10
09.2.2.000047	Execução de Lombas Trapezóidais - 2001/66	A	4
09.2.2.000047.000686	António Pimenta - Construções, LDA.	M	10
09.2.2.000048	Arranjo Lg Público em Manhouce-E09/2004	A	4
09.2.2.000048.000686	António Pimenta - Construções, LDA.	M	10
09.2.2.000049	Comp.Desp.Ped.-Arr.Compl-ExecMuros-E18/04	A	4
09.2.2.000049.000283	Manuel de Figueiredo Ferreira - Sociedade Unipesso	M	10
09.2.2.000050	C.SaudeSPS-Obras-Exec.Inf.Elec.Tele.-E31/05	A	4
09.2.2.000050.000231	Somitel - Energia, S.A.	M	10
09.2.2.000051	Polo Escolar de Carvalhais_E.31/09	A	4
09.2.2.000051.005874	Vilda - Construção Civil, S.A	M	10
09.2.2.000052	SCISB-San.Bás.em Carvalhais e Bordonhos-E.07/10	A	4
09.2.2.000052.000491	Francisco de Almeida Pinheiro, Soc. Unipessoal, Ld	M	10
09.2.2.000053	REC Concelho 2010-Pav.estradas no Concelho-E.01/10	A	4
09.2.2.000053.005875	Paviazeméis - Pavimentações de Azeméis, Lda	M	10
09.2.2.000054	Lig. A24 à ER228-1ªF(Pind. Milag-Pinho)-E17/09	A	4
09.2.2.000054.004942	Montalvia Construtora, S.A. (Oliveira e Marques, L	M	10
09.2.2.000055	REC_Rep.Est em Pind.Milag. e Rio Mel - E.10/10	A	4
09.2.2.000055.006050	Moreira Pinto, Lda	M	10
09.2.2.000056	REC-Exec.muros em alvenaria de granito_E.11/10	A	4
09.2.2.000056.004424	Construções Carlos Pinho Lda.	M	10
09.2.2.000057	AFC-Const.Rotunda na Pedreira_E.09/10	A	4
09.2.2.000057.000686	António Pimenta - Construções, LDA.	M	10
09.2.2.000058	APPJ-Ar.Urb. R. Bandeira de Melo SPS-2ªFase-E08/10	A	4
09.2.2.000058.000686	António Pimenta - Construções, LDA.	M	10

Município de São Pedro do Sul

NIF da Entidade: 506785815 **Periodicidade:** **Periodo:**

Código	Descrição	Tipo	Grau
09.2	**Cauções não pecuniárias e garantias obtidas**		
09.2.2.000059	Remodelação de Balneário-Concepção/Constr.37/04	A	4
09.2.2.000059.004705	Somague - Engenharia, S.a	M	10
09.2.2.000060	SCISB-San.Básico Baiões e SCL-E.12A/10	A	4
09.2.2.000060.005820	Tavares Santos Pinheiro, Unipessoal, Lda	M	10
09.2.2.000061	Req. Urb.Cent Hist-Lig. Sá Carneiro á EN227-E10/13	A	4
09.2.2.000061.004942	Montalvia Construtora, S.A.	M	10
09.2.2.000062	Variantes à Vila-Lig. EN227 e EN16 à ER228-02/09	A	4
09.2.2.000062.004424	Construções Carlos Pinho Lda.	M	10
09.2.3	Cauções não pecuniárias e garantias obtidas - Acionadas	A	3
09.2.3.000001	SCISB-Const Fossa Sep. e Lagoa Oliveira Sul-E18/09	A	4
09.2.3.000001.003513	Maurício & Pinto Construções, L.da	M	10
09.2.3.000002	Lig. A24 à ER228-1ªF(Pind. Milag-Pinho)-E17/09	A	4
09.2.3.000002.004942	Montalvia Construtora, S.A. (Oliveira e Marques, L	M	10
09.2.3.000003	REP-Rect. muro em alvenaria de pedra-Sul - E19/09	A	4
09.2.3.000003.005410	Manuel Lima de Almeida Paiva, Lda	M	10
09.2.3.000004	AFC-Pav de Arruamentos em Carvalhais-Obra 15/09	A	4
09.2.3.000004.000302	Irmãos Guimarães, lda	M	10
09.2.3.000005	SCIAA-Inf.Ab.Agua em Vendas-SCT-Obra 10/09	A	4
09.2.3.000005.000269	Artur Abrantes, LDA.	M	10
09.2.3.000006	SCISB-Alarg R.Princ Paredes-Ag Esg-SCL-Obra 04/09	A	4
09.2.3.000006.000491	Francisco de Almeida Pinheiro, Soc. Unipessoal, Ld	M	10
09.2.3.000007	SCISB-R.Escola-Gralheira-SCL-Obra 05/09	A	4
09.2.3.000007.000491	Francisco de Almeida Pinheiro, Soc. Unipessoal, Ld	M	10
09.2.3.000008	Rect.Estrada Manhouce-Limite Conc.-E.16/09	A	4
09.2.3.000008.000686	António Pimenta - Construções, LDA.	M	10
09.2.3.000009	CondAdutora-AA ao Reservatório Galifães-E.29/09	A	4
09.2.3.000009.000269	Artur Abrantes, LDA.	M	10
09.2.3.000010	SCISB-Saneam.Arcozelo-SPS-E.24/2009	A	4
09.2.3.000010.000269	Artur Abrantes, LDA.	M	10
09.2.3.000011	SCIAA-Inf.AA e San.Paçô-SCT-E.11/2009	A	4
09.2.3.000011.000269	Artur Abrantes, LDA.	M	10
09.2.3.000012	SCISB-ETAR em Pouves-E.01/09	A	4
09.2.3.000012.000269	Artur Abrantes, LDA.	M	10
09.2.3.000013	Ligação EN227 e EN16 à ER228(Var.Vila)-E.02/09	A	4
09.2.3.000013.004424	Construções Carlos Pinho Lda.	M	10
09.2.3.000014	REC-Pav. Estradas Concelho-E.13/09	A	4
09.2.3.000014.004424	Construções Carlos Pinho Lda.	M	10
09.2.3.000015	Construção Canil Municipal-2ª Fase-E.27/09	A	4
09.2.3.000015.000491	Francisco de Almeida Pinheiro, Soc. Unipessoal, Ld	M	10
09.2.3.000016	SCISB-IE de AA e San. na Burgueta-SCT-E.03/09	A	4
09.2.3.000016.000491	Francisco de Almeida Pinheiro, Soc. Unipessoal, Ld	M	10
09.2.3.000017	Arranjo do Largo de São Félix-E.28/09	A	4
09.2.3.000017.000491	Francisco de Almeida Pinheiro, Soc. Unipessoal, Ld	M	10
09.2.3.000018	REC-Pav. Rua Principal do Candal-E.08/09	A	4
09.2.3.000018.000302	Irmãos Guimarães, lda	M	10
09.2.3.000019	Ringue Pavilhão-Arrelvamento Sint.Piso-E.30/09	A	4
09.2.3.000019.005684	Jorge Nunes Unipessoal, Lda.	M	10
09.2.3.000020	Variantes à Vila-Lig.Av.Sá Carneiro à EN 16-E07/09	A	4
09.2.3.000020.004117	Francisco Pereira Marinho & Irmãos, S.A.	M	10
09.2.3.000021	REC-Benef.Rua da Lágea-Baiões-E.20/09	A	4
09.2.3.000021.005410	Manuel Lima de Almeida Paiva, Lda	M	10
09.2.3.000022	Exec:Obras Rep.antiga Escola Ervilhal-Sul-E.25/09	A	4
09.2.3.000022.003513	Maurício & Pinto Construções, L.da	M	10
09.2.3.000023	REC-Alarg.de curva Vilarinho-Manhouce-E.14/09	A	4
09.2.3.000023.000315	Sérgio Pinho - Terraplanagens, L.da	M	10
09.2.3.000024	REC-Pav.Estradas de Manhouce a Gestoso-E.23/09	A	4
09.2.3.000024.005666	Teotónio & Filhos, Lda	M	10

Município de São Pedro do Sul

NIF da Entidade: 506785815 **Periodicidade:** **Periodo:**

Código	Descrição	Tipo	Grau
09.2	**Cauções não pecuniárias e garantias obtidas**		
09.2.3.000025	Pav. em Pindelo dos Milagres-E.13/06	A	4
09.2.3.000025.004424	Construções Carlos Pinho Lda.	M	10
09.2.3.000026	APPJ-Ar.Urb.Rua Bandeira de Melo-SPS-1ªFase-E34/09	A	4
09.2.3.000026.000686	António Pimenta - Construções, LDA.	M	10
09.2.3.000027	AFC-Exec. Trab.Complem. Av Sá Carneiro E5/2010	A	4
09.2.3.000027.004117	Francisco Pereira Marinho & Irmãos, S.A.	M	10
09.2.3.000028	Centro de Saúde de S. Pedro do Sul-2001/33,3	A	4
09.2.3.000028.000311	Silva Brandão & Filhos, lda	M	10
09.2.3.000029	IC-BDP-Pav. caminho Ponte á Cabria 2F-E22/04	A	4
09.2.3.000029.000311	Silva Brandão & Filhos, lda	M	10
09.2.3.000030	Parque Industrial de Bordonhos-2004/30-E13/04	A	4
09.2.3.000030.000311	Silva Brandão & Filhos, lda	M	10
09.2.3.000031	Emp.rec.remod.Cineteatro de SPS	A	4
09.2.3.000031.004434	Dabeira - Sociedade de Construções, Lda	M	10
09.2.3.000032	Rem. Ciné-Teatro- Exec. Infraest. Eléctr., Telef.	A	4
09.2.3.000032.004434	Dabeira - Sociedade de Construções, Lda	M	10
09.2.3.000033	Alarg. Ponte s/ Rio Sul-Ponte Nova(2002/46.1)	A	4
09.2.3.000033.004117	Francisco Pereira Marinho & Irmãos, S.A.	M	10
09.2.3.000034	Rotunda Bairro Mira Sul-2004/28	A	4
09.2.3.000034.004117	Francisco Pereira Marinho & Irmãos, S.A.	M	10
09.2.3.000035	Complexo Desp. da Pedreira-Exec. de Relvado-24.3	A	4
09.2.3.000035.004117	Francisco Pereira Marinho & Irmãos, S.A.	M	10
09.2.3.000036	Pavimentação em Sobrosa - Sta Cruz Trapa - 2006/5	A	4
09.2.3.000036.004424	Construções Carlos Pinho Lda.	M	10
09.2.3.000037	Pavimentação em Pinho - 2006/11	A	4
09.2.3.000037.004424	Construções Carlos Pinho Lda.	M	10
09.2.3.000038	Pav. de Diversas Ruas em Gestoso-Manhouce 2001/62	A	4
09.2.3.000038.004424	Construções Carlos Pinho Lda.	M	10
09.2.3.000039	Repavimentação rede viária Municipal-2001/62-15/04	A	4
09.2.3.000039.004424	Construções Carlos Pinho Lda.	M	10
09.2.3.000040	Exec. infraest.lot Qtª do Chão Grande 01/61-E38/02	A	4
09.2.3.000040.000294	Construtora da Corga	M	10
09.2.3.000041	Pav.caminhos Pinho/Silvestre/Ortigueira-2001/155	A	4
09.2.3.000041.000295	Cubestradas - Calçadas e Asfaltos, Lda	M	10
09.2.3.000042	Inf.flo.-Pontão s/ rio Serraco-Camp.Grande	A	4
09.2.3.000042.000278	Civibral - Sistemas de Construção, SA	M	10
09.2.3.000043	Exe. muros em alvenaria de pedra - Pinho	A	4
09.2.3.000043.005410	Manuel Lima de Almeida Paiva, Lda	M	10
09.2.3.000044	C.Saúde SPS-Obras(Infra.)-E14/2005	A	4
09.2.3.000044.000269	Artur Abrantes, LDA.	M	10
09.2.3.000045	Reabilitação da Ponte Romana-Termas-2001/37	A	4
09.2.3.000045.000316	Construtora Abrantina, Sa	M	10
09.2.3.000046	Intervenção Urbana Termas de SPS-E14/2004	A	4
09.2.3.000046.000316	Construtora Abrantina, Sa	M	10
09.2.3.000047	Execução de Lombas Trapezóidais - 2001/66	A	4
09.2.3.000047.000686	António Pimenta - Construções, LDA.	M	10
09.2.3.000048	Arranjo Lg Público em Manhouce-E09/2004	A	4
09.2.3.000048.000686	António Pimenta - Construções, LDA.	M	10
09.2.3.000049	Comp.Desp.Ped.-Arr.Compl-ExecMuros-E18/04	A	4
09.2.3.000049.000283	Manuel de Figueiredo Ferreira - Sociedade Unipesso	M	10
09.2.3.000050	C.SaudeSPS-Obras-Exec.Inf.Elec.Tele.-E31/05	A	4
09.2.3.000050.000231	Somitel - Energia, S.A.	M	10
09.2.3.000051	Polo Escolar de Carvalhais_E.31/09	A	4
09.2.3.000051.005874	Vilda - Construção Civil, S.A	M	10
09.2.3.000052	SCISB-San.Bás.em Carvalhais e Bordonhos-E.07/10	A	4
09.2.3.000052.000491	Francisco de Almeida Pinheiro, Soc. Unipessoal, Ld	M	10
09.2.3.000053	REC Concelho 2010-Pav.estradas no Concelho-E.01/10	A	4

Município de São Pedro do Sul

NIF da Entidade: 506785815 **Periodicidade:** **Periodo:**

Código	Descrição	Tipo	Grau
09.2	**Cauções não pecuniárias e garantias obtidas**		
09.2.3.000053.005875	Paviazeméis - Pavimentações de Azeméis, Lda	M	10
09.2.3.000054	Lig. A24 à ER228-1ªF(Pind. Milag-Pinho)-E17/09	A	4
09.2.3.000054.004942	Montalvia Construtora, S.A. (Oliveira e Marques, L	M	10
09.2.3.000055	REC_Rep.Est em Pind.Milag. e Rio Mel - E.10/10	A	4
09.2.3.000055.006050	Moreira Pinto, Lda	M	10
09.2.3.000056	REC-Exec.muros em alvenaria de granito_E.11/10	A	4
09.2.3.000056.004424	Construções Carlos Pinho Lda.	M	10
09.2.3.000057	AFC-Const.Rotunda na Pedreira_E.09/10	A	4
09.2.3.000057.000686	António Pimenta - Construções, LDA.	M	10
09.2.3.000058	APPJ-Ar.Urb. R. Bandeira de Melo SPS-2ªFase-E08/10	A	4
09.2.3.000058.000686	António Pimenta - Construções, LDA.	M	10
09.2.3.000059	Remodelação de Balneário-Concepção/Constr.37/04	A	4
09.2.3.000059.004705	Somague - Engenharia, S.a	M	10
09.2.3.000060	SCISB-San.Básico Baiões e SCL-E.12A/10	A	4
09.2.3.000060.005820	Tavares Santos Pinheiro, Unipessoal, Lda	M	10
09.2.3.000061	Req. Urb.Cent Hist-Lig. Sá Carneiro á EN227-E10/13	A	4
09.2.3.000061.004942	Montalvia Construtora, S.A.	M	10
09.2.3.000062	Variantes à Vila-Lig. EN227 e EN16 à ER228-02/09	A	4
09.2.3.000062.004424	Construções Carlos Pinho Lda.	M	10
09.3	**Contas de controlo**		
09.3	Contas de controlo	M	2
09.9	**Conta refletida**		
09.9	Conta refletida	A	2
09.9.1	**Responsabilidades contingentes**		
09.9.1	Responsabilidades contingentes	M	3
09.9.2	**Cauções não pecuniárias e garantias obtidas**		
09.9.2	Cauções não pecuniárias e garantias obtidas	M	3
09.9.3	**Contas de controlo**		
09.9.3	Contas de controlo	M	3
11	**Caixa**		
11	Caixa	A	1
11.1	**Caixa A**		
11.1	Caixa A	A	2
11.1.1	Caixa A	M	3
11.1.9	Fundos de Caixa	M	3
11.7	**Valores a entregar a terceiros**		
11.7	Valores a entregar a terceiros	M	2
11.8	**Fundo fixo**		
11.8	Fundo fixo	A	2
11.8.01	Chefe de Gabinete de Apoio Pessoal	A	3
11.8.01.003839	Chefe de Gabinete de Apoio Pessoal, Engº António Casais	M	5
11.8.02	Chefe de Divisão Administrativa	A	3
11.8.02.003840	Chefe de Divisão, Dra Ana Teresa Matos	M	5
11.8.03	Chefe de Divisão DCDAS	A	3
11.8.03.007292	Chefe de Divisão, Dr. Rui Almeida	M	5
11.8.04	Chefe de Divisão Financeira	A	3
11.8.04.007594	Chefe de Divisão, Dr. José Luís Antunes	M	5
11.8.05	Chefe de Divisão de Obras Municipais	A	3
11.8.05.007596	Chefe de Divisão, Engº Pedro Mouro	M	5
11.8.06	Presidente da Comissão de Proteção de Crianças e Jovens	A	3
11.8.06.007943	CPCJ, Dra Teresa Sobrinho	M	5
11.8.07	Chefe de Equipa EASSU	A	3
11.8.07.009137	José Niel Rodrigues Simões	M	5

Município de São Pedro do Sul

NIF da Entidade: 506785815 **Periodicidade:** **Periodo:**

Código	Descrição	Tipo	Grau
11.8	**Fundo fixo**		
11.8.08	Chefede Divisão de Planeamento e Gestão Urbanística	A	3
11.8.08.007610	Chefe de Divisão, Arq.ª Ana Carriço	M	5
12	**Depósitos à ordem**		
12	Depósitos à ordem	A	1
12.1	**Depósitos à ordem no Tesouro**		
12.1	Depósitos à ordem no Tesouro	M	2
12.2	**Depósitos bancários à Ordem**		
12.2	Depósitos bancários à Ordem	A	2
12.2.01	Caixa Geral De Depósitos, Sa	A	3
12.2.01.01	Conta nº 003507410000015493006 (GERAL CGD)	M	5
12.2.01.02	Conta nº 003507410003961143188 (CAMINHOS RURAIS)	M	5
12.2.01.03	Conta nº 003507410004558173047	M	5
12.2.02	Novo Banco	A	3
12.2.02.01	Conta nº 000703110001998000585 (Novo Banco)	M	5
12.2.03	Caixa Central de Crédito Agrícola Mútuo, Crl	A	3
12.2.03.01	Conta nº 004531204014806474484 (GERAL CCAM)	M	5
12.2.03.02	Conta nº 004531204018990903164 (PAEL)	M	5
12.2.03.03	Conta nº 004531204029320115586	M	5
12.2.03.04	Conta nº 004531204007122261069 (Reforços de Garantia)	M	5
12.2.04	Banco BPI, Sa	A	3
12.2.04.01	Conta nº 001000001773899010126	M	5
12.2.05	Banco Totta & Açores, Sa	A	3
12.2.05.01	Conta nº 001800034007196102085 (Banco Santa)	M	5
13	**Outros depósitos**		
13	Outros depósitos	A	1
13.1	**Depósitos a prazo**		
13.1	Depósitos a prazo	A	2
13.1.1	**Depósitos a prazo no Tesouro**		
13.1.1	Depósitos a prazo no Tesouro	M	3
13.1.2	**Depósitos bancários a prazo**		
13.1.2	Depósitos bancários a prazo	M	3
13.2	**Depósitos consignados**		
13.2	Depósitos consignados	A	2
13.2.1	**Depósitos no Tesouro**		
13.2.1	Depósitos no Tesouro	A	3
13.2.1.1	**Depósitos no Tesouro**		
13.2.1.1	Fundo de Regularização Municipal (FRM)	M	4
13.2.1.9	**Depósitos no Tesouro**		
13.2.1.9	Outros Depósitos à Ordem do Tesouro	M	4
13.2.2	**Depósitos bancários**		
13.2.2	Depósitos bancários	A	3
13.2.2.01	Caixa Geral De Depósitos, Sa	A	4
13.2.2.01.01	Conta nº 003507410003511833077 (TERMAS ROMANAS)	M	6
13.2.2.01.02	Conta nº 003507410003972133094 (E.T.A.R.)	M	6
13.2.2.01.03	Conta nº 003507410000905093004 (POSEUR- Águas e Saneamento)	M	6
13.2.2.01.04	Conta nº 003507410002315443031	M	6
13.2.2.01.05	Conta nº 003507410004556893035 (PRODEP FEDER)	M	6
13.2.2.02	Caixa Central de Crédito Agrícola Mútuo, Crl	A	4
13.2.2.02.01	Conta nº 004531204007077856797 (PAVILHÃO)	M	6
13.2.2.02.02	Conta nº 004531204014815951287 (CENTRO 2020)	M	6

Município de São Pedro do Sul

NIF da Entidade: 506785815 **Periodicidade:** **Periodo:**

Código	Descrição	Tipo	Grau
13.3	**Depósitos de garantias e cauções**		
13.3	Depósitos de garantias e cauções	A	2
13.3.1	**Depósitos no Tesouro**		
13.3.1	Depósitos no Tesouro	M	3
13.3.2	**Depósitos bancários**		
13.3.2	Depósitos bancários	M	3
14	**Outros instrumentos financeiros a curto prazo**		
14	Outros instrumentos financeiros a curto prazo	A	1
14.1	**Derivados**		
14.1	Derivados	A	2
14.1.1	**Potencialmente favoráveis**		
14.1.1	Potencialmente favoráveis	M	3
14.1.2	**Potencialmente desfavoráveis**		
14.1.2	Potencialmente desfavoráveis	M	3
14.2	**Instrumentos financeiros detidos para negociação (ativos e p**		
14.2	Instrumentos financeiros detidos para negociação (ativos e p	A	2
14.2.1	**Títulos de dívida pública negociáveis**		
14.2.1	Títulos de dívida pública negociáveis	A	3
14.2.1.1	**Títulos de dívida pública negociáveis**		
14.2.1.1	Obrigações e títulos de participação	M	4
14.2.1.2	**Títulos de dívida pública negociáveis**		
14.2.1.2	Bilhetes do Tesouro	M	4
14.2.1.3	**Títulos de dívida pública negociáveis**		
14.2.1.3	Obrigações do Tesouro	M	4
14.2.1.9	**Títulos de dívida pública negociáveis**		
14.2.1.9	Outros	M	4
14.2.2	**Fundos**		
14.2.2	Fundos	M	3
14.2.3	**Ações e unidades de participação**		
14.2.3	Ações e unidades de participação	M	3
14.2.9	**Outros**		
14.2.9	Outros	A	3
14.2.9.1	**Natureza ativa**		
14.2.9.1	Natureza ativa	M	4
14.2.9.2	**Natureza passiva**		
14.2.9.2	Natureza passiva	M	4
14.3	**Outros ativos e passivos financeiros**		
14.3	Outros ativos e passivos financeiros	A	2
14.3.1	**Outros ativos financeiros**		
14.3.1	Outros ativos financeiros	A	3
14.3.1.1	**Certificados Especiais de Dívida de Curto Prazo**		
14.3.1.1	Certificados Especiais de Dívida de Curto Prazo	M	4
14.3.1.9	**Outros**		
14.3.1.9	Outros	A	4
14.3.1.9.1	**Outros**		
14.3.1.9.1	Estado	M	5

Município de São Pedro do Sul

NIF da Entidade: 506785815 **Periodicidade:** **Periodo:**

Código	Descrição	Tipo	Grau
14.3.1.9.2	**Outros**		
14.3.1.9.2	Serviços e Fundos Autónomos	M	5
14.3.1.9.3	**Outros**		
14.3.1.9.3	Administração Local	A	5
14.3.1.9.3.1	**Outros**		
14.3.1.9.3.1	Associações de Municípios	M	6
14.3.1.9.3.2	**Outros**		
14.3.1.9.3.2	Municípios	M	6
14.3.1.9.3.3	**Outros**		
14.3.1.9.3.3	Serviços Municipalizados	M	6
14.3.1.9.3.4	**Outros**		
14.3.1.9.3.4	Associações de Freguesias	M	6
14.3.1.9.3.5	**Outros**		
14.3.1.9.3.5	Freguesias	M	6
14.3.1.9.3.6	**Outros**		
14.3.1.9.3.6	Empresas Locais	M	6
14.3.1.9.3.9	**Outros**		
14.3.1.9.3.9	Outros	M	6
14.3.1.9.4	**Outros**		
14.3.1.9.4	Administração Regional	A	5
14.3.1.9.4.1	**Outros**		
14.3.1.9.4.1	RAA	M	6
14.3.1.9.4.2	**Outros**		
14.3.1.9.4.2	RAM	M	6
14.3.1.9.5	**Outros**		
14.3.1.9.5	Segurança Social	M	5
14.3.1.9.9	**Outros**		
14.3.1.9.9	Outras entidades	M	5
14.3.2	**Outros passivos financeiros**		
14.3.2	Outros passivos financeiros	A	3
14.3.2.1	**Outros passivos financeiros**		
14.3.2.1	Estado	M	4
14.3.2.2	**Outros passivos financeiros**		
14.3.2.2	Serviços e Fundos Autónomos	M	4
14.3.2.3	**Outros passivos financeiros**		
14.3.2.3	Administração Local	A	4
14.3.2.3.1	**Outros passivos financeiros**		
14.3.2.3.1	Associações de Municípios	M	5
14.3.2.3.2	**Outros passivos financeiros**		
14.3.2.3.2	Municípios	M	5
14.3.2.3.3	**Outros passivos financeiros**		
14.3.2.3.3	Serviços Municipalizados	M	5
14.3.2.3.4	**Outros passivos financeiros**		
14.3.2.3.4	Associações de Freguesias	M	5
14.3.2.3.5	**Outros passivos financeiros**		
14.3.2.3.5	Freguesias	M	5

Município de São Pedro do Sul

NIF da Entidade: 506785815 **Periodicidade:** **Periodo:**

Código	Descrição	Tipo	Grau
14.3.2.3.6	**Outros passivos financeiros**		
14.3.2.3.6	Empresas Locais	M	5
14.3.2.3.9	**Outros passivos financeiros**		
14.3.2.3.9	Outros	M	5
14.3.2.4	**Outros passivos financeiros**		
14.3.2.4	Administração Regional	A	4
14.3.2.4.1	**Outros passivos financeiros**		
14.3.2.4.1	RAA	M	5
14.3.2.4.2	**Outros passivos financeiros**		
14.3.2.4.2	RAM	M	5
14.3.2.5	**Outros passivos financeiros**		
14.3.2.5	Segurança Social	M	4
14.3.2.9	**Outros passivos financeiros**		
14.3.2.9	Outras entidades	M	4
14.9	**Perdas por imparidade acumuladas**		
14.9	Perdas por imparidade acumuladas	M	2
20	**Devedores e credores por transferências, subsídios e emprést**		
20	Devedores e credores por transferências, subsídios e emprést	A	1
20.1	**Devedores por transferências e subsídios não reembolsáveis o**		
20.1	Devedores por transferências e subsídios não reembolsáveis o	A	2
20.1.1	**Devedores por transferências e subsídios não reembolsáveis o**		
20.1.1	Estado	A	3
20.1.1.1	**Devedores por transferências e subsídios não reembolsáveis o**		
20.1.1.1	Cooperação Tecnica e Financeira	A	4
20.1.1.1.1	**Devedores por transferências e subsídios não reembolsáveis o**		
20.1.1.1.1	Protocolos	M	5
20.1.1.1.2	**Devedores por transferências e subsídios não reembolsáveis o**		
20.1.1.1.2	Contratos Programa	M	5
20.1.1.1.9	**Devedores por transferências e subsídios não reembolsáveis o**		
20.1.1.1.9	Outros	M	5
20.1.1.2	**Devedores por transferências e subsídios não reembolsáveis o**		
20.1.1.2	Participação nos Impostos do Estado	A	4
20.1.1.2.1	**Devedores por transferências e subsídios não reembolsáveis o**		
20.1.1.2.1	Fundo de Equilíbrio Financeiro (FEF)	A	5
20.1.1.2.1.000725	Direcção Geral das Autarquias Locais	M	6
20.1.1.2.2	**Fundo de Equilíbrio Financeiro (FEF)**		
20.1.1.2.2	Fundo Social Municipal (FSM)	A	5
20.1.1.2.2.000725	Direcção Geral das Autarquias Locais	M	6
20.1.1.2.3	**Fundo Social Municipal (FSM)**		
20.1.1.2.3	Participação no IRS	A	5
20.1.1.2.3.000725	Direcção Geral das Autarquias Locais	M	6
20.1.1.2.4	**Participação no IRS**		
20.1.1.2.4	Artigo 35.º, n.º 3 da Lei n.º 73/2013	A	5
20.1.1.2.4.000725	Direcção Geral das Autarquias Locais	M	6
20.1.1.2.5	**Artigo 35.º, n.º 3 da Lei n.º 73/2013**		
20.1.1.2.5	Artigo 38.º, n.º 8 da Lei n.º 73/2013	M	5

Município de São Pedro do Sul

NIF da Entidade: 506785815 **Periodicidade:** **Periodo:**

Código	Descrição	Tipo	Grau
20.1.1.2.6	**Artigo 35.º, n.º 3 da Lei n.º 73/2013**		
20.1.1.2.6	Participação do IVA	M	5
20.1.1.2.9	**Artigo 35.º, n.º 3 da Lei n.º 73/2013**		
20.1.1.2.9	Outras Participações nos Impostos do Estado	M	5
20.1.1.3	**Artigo 35.º, n.º 3 da Lei n.º 73/2013**		
20.1.1.3	Transferência de competências - Lei n.º 50/2018	M	4
20.1.1.9	**Artigo 35.º, n.º 3 da Lei n.º 73/2013**		
20.1.1.9	Outros	A	4
20.1.1.9.003321	AT - Autoridade Tributária e Aduaneira	M	5
20.1.1.9.006820	Autoridade Nacional de Segurança Rodoviária	M	5
20.1.2	**Outros**		
20.1.2	Administração Local	A	3
20.1.2.1	**Outros**		
20.1.2.1	Associações de Municípios	M	4
20.1.2.2	**Outros**		
20.1.2.2	Municípios	A	4
20.1.2.2.000297	Município de Oliveira de Frades	M	5
20.1.2.2.001213	Câmara Municipal de Vouzela	M	5
20.1.2.2.003901	Município de Castro Daire	M	5
20.1.2.2.007079	Agência para o Desenvolvimento e Coesão, I.P.	M	5
20.1.2.2.007126	Município de Vouzela	M	5
20.1.2.2.007898	Município de Idanha-A-Nova	M	5
20.1.2.3	**Municípios**		
20.1.2.3	Serviços Municipalizados	M	4
20.1.2.4	**Municípios**		
20.1.2.4	Associações de Freguesias	M	4
20.1.2.5	**Municípios**		
20.1.2.5	Freguesias	M	4
20.1.2.6	**Municípios**		
20.1.2.6	Empresas Locais	M	4
20.1.2.9	**Municípios**		
20.1.2.9	Outros	M	4
20.1.3	**Municípios**		
20.1.3	Administração Regional	A	3
20.1.3.1	**Municípios**		
20.1.3.1	RAA	M	4
20.1.3.2	**Municípios**		
20.1.3.2	RAM	M	4
20.1.4	**Municípios**		
20.1.4	Fundos Comunitários	A	3
20.1.4.1	**Municípios**		
20.1.4.1	FEDER	M	4
20.1.4.2	**Municípios**		
20.1.4.2	Fundo de Coesão	M	4
20.1.4.3	**Municípios**		
20.1.4.3	Fundo Social Europeu	M	4
20.1.4.9	**Municípios**		
20.1.4.9	Outros	A	4

Município de São Pedro do Sul

NIF da Entidade: 506785815 **Periodicidade:** **Periodo:**

Código	Descrição	Tipo	Grau
20.1.4.9	**Outros**		
20.1.4.9.000706	CCRC - Eurogabinete para a Região Centro	M	5
20.1.4.9.000725	Direcção Geral das Autarquias Locais	M	5
20.1.4.9.001027	Ministério da Cultura	M	5
20.1.4.9.001243	C.C.R.C.-Comissão de Coordenação e Desenvolvimento Região Ce	M	5
20.1.4.9.001536	IFADAP - Instituto Financiamento Apoio Dese. Agric. e Pescas	M	5
20.1.4.9.002000	Ministério da Educação-Departa. Avalia.Prospectiva e Planeam	M	5
20.1.4.9.003466	Instituto de Gestão Financeira da Segurança Social	M	5
20.1.4.9.003517	POSI	M	5
20.1.4.9.004943	Profap-Programa Int.Formação Modernização Adm. Pública	M	5
20.1.4.9.005038	Turismo de Portugal, I.P.	M	5
20.1.4.9.005104	Comunidade Intermunicipal Viseu - Dão Lafões	M	5
20.1.4.9.005231	POS-Conhecimento (Programa Operacional Sociedade Conheciment	M	5
20.1.4.9.005337	Agência Portuguesa do Ambiente	M	5
20.1.4.9.005373	IFAP - Instituto de Financiamento da Agricultura e Pescas	M	5
20.1.4.9.005412	Programa Operacional Potencial Humano- POPH	M	5
20.1.4.9.005415	Ministério da Cultura - Programa Operacional da Cultura	M	5
20.1.4.9.005864	Instituto Financeiro para o Desenvolvimento Regional, IFDR	M	5
20.1.4.9.007079	Agência para o Desenvolvimento e Coesão, I.P.	M	5
20.1.4.9.007093	POFC - Programa Operacional Factores de Competitividade	M	5
20.1.4.9.010087	Fundo Ambiental - Fundo Ambiental	M	5
20.1.5	**Outros**		
20.1.5	Serviços e Fundos Autónomos	A	3
20.1.5.1	**Outros**		
20.1.5.1	Transferência de competências - Lei n.º 50/2018	M	4
20.1.5.9	**Outros**		
20.1.5.9	Outros	M	4
20.1.9	**Outros**		
20.1.9	Outros	M	3
20.2	**Credores por transferências e subsídios não reembolsáveis co**		
20.2	Credores por transferências e subsídios não reembolsáveis co	A	2
20.2.1	**Credores por transferências e subsídios não reembolsáveis co**		
20.2.1	Estado	A	3
20.2.1.1	**Credores por transferências e subsídios não reembolsáveis co**		
20.2.1.1	Cooperação Tecnica e Financeira	A	4
20.2.1.1.1	**Credores por transferências e subsídios não reembolsáveis co**		
20.2.1.1.1	Protocolos	M	5
20.2.1.1.2	**Credores por transferências e subsídios não reembolsáveis co**		
20.2.1.1.2	Contratos Programa	M	5
20.2.1.1.9	**Credores por transferências e subsídios não reembolsáveis co**		
20.2.1.1.9	Outros	M	5
20.2.1.9	**Credores por transferências e subsídios não reembolsáveis co**		
20.2.1.9	Outros	A	4
20.2.1.9.000975	Tribunal Judicial da Comarca de São Pedro do Sul	M	5
20.2.1.9.000978	Varas Cíveis do Porto	M	5
20.2.1.9.001068	IEFP-Instituto de Emprego e Formação Profissional	M	5
20.2.1.9.001086	STAL	M	5
20.2.1.9.001102	IEFP-Instituto do Emprego e da Formação Profissional, I. P.	M	5
20.2.1.9.006191	José Baltazar Cardoso Correia	M	5
20.2.1.9.006580	DGEstE - Direção-Geral dos Estabelecimentos Escolares	M	5
20.2.2	**Outros**		
20.2.2	Administração Local	A	3

Município de São Pedro do Sul

NIF da Entidade: 506785815 **Periodicidade:** **Periodo:**

Código	Descrição	Tipo	Grau
20.2.2.1	**Outros**		
20.2.2.1	Associações de Municípios	M	4
20.2.2.2	**Outros**		
20.2.2.2	Municípios	M	4
20.2.2.3	**Outros**		
20.2.2.3	Serviços Municipalizados	M	4
20.2.2.4	**Outros**		
20.2.2.4	Associações de Freguesias	M	4
20.2.2.5	**Outros**		
20.2.2.5	Freguesias	A	4
20.2.2.5.000429	Freguesia de Pindelo dos Milagres	M	5
20.2.2.5.000664	Freguesia de Sul	M	5
20.2.2.5.006690	União das Freguesias de Carvalhais e Candal	M	5
20.2.2.5.006691	União das Freguesias de Santa Cruz da Trapa e São Cristovão	M	5
20.2.2.6	**Freguesias**		
20.2.2.6	Empresas Locais	M	4
20.2.2.9	**Freguesias**		
20.2.2.9	Outros	M	4
20.2.3	**Freguesias**		
20.2.3	Administração Regional	A	3
20.2.3.1	**Freguesias**		
20.2.3.1	RAA	M	4
20.2.3.2	**Freguesias**		
20.2.3.2	RAM	M	4
20.2.4	**Freguesias**		
20.2.4	Fundos Comunitários	A	3
20.2.4.1	**Freguesias**		
20.2.4.1	FEDER	M	4
20.2.4.2	**Freguesias**		
20.2.4.2	Fundo de Coesão	M	4
20.2.4.3	**Freguesias**		
20.2.4.3	Fundo Social Europeu	M	4
20.2.4.4	**Freguesias**		
20.2.4.4	LEADER	M	4
20.2.4.9	**Freguesias**		
20.2.4.9	Outros	M	4
20.2.9	**Freguesias**		
20.2.9	Outros	A	3
20.2.9.01	Outros-Serviços e Fundos Autónomos	M	4
20.2.9.02	Outros- Segurança Social	M	4
20.2.9.03	Outros-Instituições sem Fins Lucrativos	A	4
20.2.9.03.000375	Associação Humanitária dos Bombeiros Voluntários de Santa Cr	M	6
20.2.9.03.000464	ASSOL - Associação de Solidariedade Social de Lafões	M	6
20.2.9.03.000545	Associação Humanitária dos Bombeiros Voluntários S. Pedro S	M	6
20.2.9.03.000550	Corpo Voluntário Salvação Pública de São Pedro do Sul	M	6
20.2.9.03.000639	Associação Cultural de Drizes	M	6
20.2.9.04	Outros-Famílias	A	4
20.2.9.04.000001	AIRC-Associação de Informática da Região Centro	M	6
20.2.9.04.001278	Paulo Manuel Pinheiro Chaves	M	6
20.2.9.04.001330	Rosalina Alexandra Silva Santos	M	6

Município de São Pedro do Sul

NIF da Entidade: 506785815 **Periodicidade:** **Periodo:**

Código	Descrição	Tipo	Grau
20.2.9	**Outros**		
20.2.9.04.001339	Joana Isabel Rodrigues de Matos Soares	M	6
20.2.9.04.001347	Pedro Miguel de Almeida Xavier	M	6
20.2.9.04.001349	Catarina Ventura Cardoso Ubert	M	6
20.2.9.04.001355	Elisabete Alexandra Rocha Cabo	M	6
20.2.9.04.001464	José António de Almeida e Silva Leal	M	6
20.2.9.04.001513	Beatriz Sofia Rodrigues de Almeida	M	6
20.2.9.04.002114	Carla Maria Silva Leite Matos	M	6
20.2.9.04.002807	Andrea Maria Marques Correia de Almeida	M	6
20.2.9.04.003369	Gisela Cerqueira Gomes da Rocha	M	6
20.2.9.04.003458	Mónica Catarina Fernandes Almeida	M	6
20.2.9.04.003643	Anabela Martins Correia Cardoso	M	6
20.2.9.04.003889	Sandra Cristina dos Santos Ferreira Ouro	M	6
20.2.9.04.003905	Maria Madalena Correia de Almeida Rodrigues	M	6
20.2.9.04.003982	Silvia Cristina da Cunha Pinto	M	6
20.2.9.04.004049	Celina Maria de Oliveira Cardoso	M	6
20.2.9.04.004062	Teresa de Fátima Rodrigues	M	6
20.2.9.04.004071	Ana Rita Figueiredo Gomes	M	6
20.2.9.04.004085	Susana Manuela Pinho Barbosa	M	6
20.2.9.04.004202	Anabela Gomes Fernandes de Almeida	M	6
20.2.9.04.004333	Rui Manuel Ferreira Almeida	M	6
20.2.9.04.004400	Luis Manuel Rodrigues Santos	M	6
20.2.9.04.004554	Zélia Maria de Almeida Paiva Oliveira	M	6
20.2.9.04.004566	Carla Sofia de Oliveira Lacerda	M	6
20.2.9.04.004578	Elisabete Maria Teixeira Pinto	M	6
20.2.9.04.004579	Elisabete Lucrécia Mendes Fonseca	M	6
20.2.9.04.004688	Sandra Raquel Gomes Pinto Cabral	M	6
20.2.9.04.004693	Vera Lúcia Pereira de Oliveira	M	6
20.2.9.04.004827	Manuel Costa dos Santos Ribeiro	M	6
20.2.9.04.004843	Hugo Nery Esteves Correia Moutinho	M	6
20.2.9.04.004993	Carlos Manuel de Almeida Santos	M	6
20.2.9.04.005090	Sílvia Patrícia Figueiredo de Almeida Santos	M	6
20.2.9.04.005158	Maria da Conceição Gomes Fernandes	M	6
20.2.9.04.005295	Lúcia Diana Colaço Caetano	M	6
20.2.9.04.005352	Maria Alice de Almeida Oliveira	M	6
20.2.9.04.005632	Márcia Paula Fernandes de Paiva	M	6
20.2.9.04.005635	Rosa Maria Pires Amaral	M	6
20.2.9.04.005697	Sofia Isabel Girão Silva	M	6
20.2.9.04.005701	Carla Sofia Ferreira da Fonseca	M	6
20.2.9.04.005714	Eufémia Gomes Fernandes	M	6
20.2.9.04.005721	Paulo Alexandre Gonçalves Tavares	M	6
20.2.9.04.005741	Ângela Daniela de Jesus Pinto	M	6
20.2.9.04.005840	Ana Marisa Rodrigues Picanço	M	6
20.2.9.04.005852	Maria Lúcia de Almeida Guimarães	M	6
20.2.9.04.005934	Marisa Ramos de Almeida	M	6
20.2.9.04.005941	Carla Alexandra de Almeida Correia	M	6
20.2.9.04.005951	Marília da Conceição Lourenço Ferreira Gomes	M	6
20.2.9.04.006001	Anabela Martins Ribeiro Barros	M	6
20.2.9.04.006005	Iolanda Virgínia Freitas Ribeiro	M	6
20.2.9.04.006026	Teresa Margarida Coutinho Dias	M	6
20.2.9.04.006204	Sofia Isabel de Lima Rocha do Cabo	M	6
20.2.9.04.006211	Sandra Cristina Pinto de Sousa Marante	M	6
20.2.9.04.006227	Maria Isabel Ribeiro Alves	M	6
20.2.9.04.006247	Carina de Jesus Pereira	M	6
20.2.9.04.006300	Paula Alexandra Ruas Gomes	M	6
20.2.9.04.006315	Sónia Fátima Santos Machado	M	6
20.2.9.04.006334	Cristiane da Silva Santos	M	6
20.2.9.04.006443	Fátima de Souza Silva Martins	M	6

Município de São Pedro do Sul

NIF da Entidade: 506785815 **Periodicidade:** **Periodo:**

Código	Descrição	Tipo	Grau
20.2.9	**Outros**		
20.2.9.04.006457	Carla Maria Pinto Capela da Rocha Fonseca	M	6
20.2.9.04.006471	Rita Mafalda Gomes Mendes Rato	M	6
20.2.9.04.006559	Gumercinda João Pinto Cardoso	M	6
20.2.9.04.006693	Maria de Jesus Serafim Farto	M	6
20.2.9.04.006699	Patrícia Liliane Rodrigues Girão Gouveia	M	6
20.2.9.04.006751	Diana Sofia Rodrigues Almeida	M	6
20.2.9.04.006855	Ana Patrícia de Almeida Costa	M	6
20.2.9.04.006860	Nuno Miguel Amaral de Almeida	M	6
20.2.9.04.006904	Ana Maria de Almeida	M	6
20.2.9.04.006906	Elisabete de Pinho Ribeiro	M	6
20.2.9.04.006909	Rosa Maria Ramos Lourenço	M	6
20.2.9.04.006934	Maria de Fátima de Oliveira Pinto Almeida	M	6
20.2.9.04.007144	Armando Pereira Ferreira	M	6
20.2.9.04.007165	Rosa Helena Gonçalves Esteves	M	6
20.2.9.04.007241	Teresa Alexandra Pinto Martins	M	6
20.2.9.04.007253	Anaísa Rafael Paulino	M	6
20.2.9.04.007271	Carla Sofia Teixeira Pedroto	M	6
20.2.9.04.007272	Mónique de Sousa Almeida	M	6
20.2.9.04.007274	Silvia Almeida Martins	M	6
20.2.9.04.007305	Horácio Francisco de Oliveira	M	6
20.2.9.04.007325	Sandra Cristina de Almeida	M	6
20.2.9.04.007352	Elisabeth Correia Ribeiro Soares	M	6
20.2.9.04.007450	Aunélia Maria Lobo Pereira	M	6
20.2.9.04.007486	Vera Mónica Sousa Monteiro	M	6
20.2.9.04.007552	Maria Gorete Oliveira Carvalho Rodrigues	M	6
20.2.9.04.007554	Telma Patrícia Sousa Marques	M	6
20.2.9.04.007565	Célia da Conceição de Lima Rodrigues Figueiredo	M	6
20.2.9.04.007582	Ana Rita Lourenço Oliveira	M	6
20.2.9.04.007614	Sónia Cristina Reis da Silva Almeida	M	6
20.2.9.04.007649	José Paulo Regada Ferreira	M	6
20.2.9.04.007650	Sandra Isabel Pinto Mendes	M	6
20.2.9.04.007690	Carlos Bernardo Chaves Saraiva	M	6
20.2.9.04.007709	Manuel Augusto dos Santos Ferreira	M	6
20.2.9.04.007738	Cristina Maria Tavares da Silva Castanheira	M	6
20.2.9.04.007779	Patricia Alexandra dos Santos Silva	M	6
20.2.9.04.007799	Anabela Santos Machado	M	6
20.2.9.04.007875	Luís Filipe de Almeida Ferreira	M	6
20.2.9.04.008055	Maria Helena Pereira Pinto	M	6
20.2.9.04.008086	José Carlos Gomes Martins	M	6
20.2.9.04.008102	Cristina Maria Amaral Ferreira	M	6
20.2.9.04.008159	Filipe Alexandre da Fonseca Alves	M	6
20.2.9.04.008283	Tânia Patrícia Pinho Santos	M	6
20.2.9.04.008285	Susana dos Santos Tavares	M	6
20.2.9.04.008286	Carla Filipa Figueiredo Tavares	M	6
20.2.9.04.008288	Adriana Maria Torres da Silva	M	6
20.2.9.04.008289	Sónia Cristina Gomes Pereira	M	6
20.2.9.04.008302	Paula Cristina de Almeida Martins	M	6
20.2.9.04.008329	Ana Raquel Lopes Costa	M	6
20.2.9.04.008631	Ekaterina Malginova	M	6
20.2.9.04.008712	Jorge Manuel Lopes de Figueiredo	M	6
20.2.9.04.008720	Andreia Margarida Pinto Ribeiro	M	6
20.2.9.04.008721	Rosa Maria Simões Gomes	M	6
20.2.9.04.008725	Mónica Alexandra Alves Almeida	M	6
20.2.9.04.008827	Paula Manuela de Almeida	M	6
20.2.9.04.008840	Tânia Maria de Almeida Matos Vinagre	M	6
20.2.9.04.008855	Gonçalo Ribeiro Hubert	M	6
20.2.9.04.008886	Sandra Cristina Almeida e Sousa	M	6

Município de São Pedro do Sul

NIF da Entidade: 506785815 **Periodicidade:** **Periodo:**

Código	Descrição	Tipo	Grau
20.2.9	**Outros**		
20.2.9.04.008887	Anabela da Conceição Pinto de Oliveira Santos	M	6
20.2.9.04.008925	Adriana Luciano Pinheiro	M	6
20.2.9.04.008926	Wauleida da Silva Bessa	M	6
20.2.9.04.008928	Sandra Marisa Soares de Matos	M	6
20.2.9.04.008929	Joana Filipa Santos Rodrigues	M	6
20.2.9.04.008952	Maria Luz Mariano Ferreira	M	6
20.2.9.04.009154	Catarina Sofia de Almeida Correia Silva	M	6
20.2.9.04.009205	Gabriel Carlos de Matos Ferreira	M	6
20.2.9.04.009250	Duarte João Correia dos Santos	M	6
20.2.9.04.009337	Ana Catarina Paiva Ponces	M	6
20.2.9.04.009486	Cláudia Alexandra Dias Morais	M	6
20.2.9.04.009570	Ana Sofia Morais Fernandes Correia	M	6
20.2.9.04.009601	Cláudia Sofia Lopes Costa	M	6
20.2.9.04.009605	Maria de Fátima da Silva Dias	M	6
20.2.9.04.009711	Helena Isabel de Almeida Pinto	M	6
20.2.9.04.009745	Ana Paula dos Santos Almeida	M	6
20.2.9.04.009750	Patrícia Pereira da Silva	M	6
20.2.9.04.009751	Emiliana Rosa Oliveira Monteiro	M	6
20.2.9.04.009753	Ana Paula da Palma Sancho	M	6
20.2.9.04.009772	Diana Margarida Correia Almeida Amaral	M	6
20.2.9.04.009776	Manuela da Silva Marques de Almeida	M	6
20.2.9.04.009781	Dina Maria Marques Leitão Laranjeira	M	6
20.2.9.04.009782	Manuel Correia de Figueiredo	M	6
20.2.9.04.009801	Ana Patrícia Portinha Gomes	M	6
20.2.9.04.009814	Cecília Margarida do Carmo Coutinho Tavares	M	6
20.2.9.04.009816	Carla da Encarnação dos Santos Macedo	M	6
20.2.9.04.009820	Cristina Alexandra da Costa Soares	M	6
20.2.9.04.009847	Francisco José de Oliveira	M	6
20.2.9.04.009946	Ricardo Jorge de Oliveira Santos	M	6
20.2.9.04.009954	Carlos Jorge da Rocha Almeida	M	6
20.2.9.04.009955	João Luis de Almeida	M	6
20.2.9.04.009961	Maria de Fátima de Almeida Lima	M	6
20.2.9.04.010012	João António de Oliveira Almeida	M	6
20.2.9.04.010034	Vera Lúcia de Sousa Marinho	M	6
20.2.9.04.010035	Andreia Catarina Rocha de Almeida	M	6
20.2.9.04.010037	Olga Mukheeva	M	6
20.2.9.04.010038	Carla Sofia Figueiredo de Almeida Ladeira	M	6
20.2.9.04.010047	Rui Pedro Lopes Cardoso	M	6
20.2.9.04.010055	Débora Cristina Pereira deAlmeida	M	6
20.2.9.04.010068	Nuno Miguel Pereira Dias	M	6
20.2.9.04.010088	Pedro Alexandre Batista Pereira	M	6
20.2.9.04.010111	Bárbara João Cerqueira Rodrigues	M	6
20.2.9.04.010112	Norberto Dias Marques	M	6
20.2.9.04.010123	Carla Sofia Almeida	M	6
20.2.9.04.010124	Sílvia Teresa de Oliveira Pinto	M	6
20.2.9.04.010125	Tânia Raquel da Silva Lopes	M	6
20.2.9.04.010136	Manuel António Chã Madeiras	M	6
20.2.9.04.010137	Jéssica Vanessa Santos Marques Silva	M	6
20.2.9.04.010148	Talitha Ferreira Giesteira	M	6
20.2.9.04.010149	Catarina Isabel de Oliveira Monteiro	M	6
20.2.9.04.010150	Sandra Cristina Rodrigues Ferreira	M	6
20.2.9.04.010151	Patrícia Cardoso Vila Nova	M	6
20.2.9.04.010152	Nelson Miguel Almeida Garrido	M	6
20.2.9.04.010153	Ana Cristina Bispo de Almeida	M	6
20.2.9.04.010154	Luísa Margarida Rodrigues	M	6
20.2.9.04.010155	Ana Rita Pereira Pinto	M	6
20.2.9.04.010156	Maria de Fátima da Silva Pereira	M	6

Município de São Pedro do Sul

NIF da Entidade: 506785815 **Periodicidade:** **Periodo:**

Código	Descrição	Tipo	Grau
20.2.9	**Outros**		
20.2.9.04.010157	Inês Filipa Freitas Rocha Ferreira	M	6
20.2.9.04.010158	Carla Sofia Pereira Fernandes	M	6
20.2.9.04.010159	Dina Patrícia Gomes de Pinho	M	6
20.2.9.04.010160	Caroline Páscoa da Silva Ferreira	M	6
20.2.9.04.010161	Soraia Patrícia Fernandes Pinto	M	6
20.2.9.04.010162	Paula Cristina Maneca Correia Pinto	M	6
20.2.9.04.010163	Luísa Cristina Lima de Almeida Rodrigues	M	6
20.2.9.04.010164	Carla Maria Lourenço Ferreira	M	6
20.2.9.04.010165	Teresa Bizarro Pereira	M	6
20.2.9.04.010166	Cristina Tavares de Almeida	M	6
20.2.9.04.010167	Ana Sofia Prior Vaz	M	6
20.2.9.04.010168	Carla Patrícia Machado Alves	M	6
20.2.9.04.010169	Teresa Cristina Magalhães Fonseca de Oliveira	M	6
20.2.9.04.010170	Alina Melissa Caldeira da Silva Dias	M	6
20.2.9.04.010171	Maria Deolinda Rodrigues Marques Abreu	M	6
20.2.9.04.010172	Maria Margarida de Almeida Marques Lopes	M	6
20.2.9.04.010173	Maria de Fátima Antunes Figueiredo	M	6
20.2.9.04.010175	Andreia Catarina Correia Pinheiro	M	6
20.2.9.04.010176	Paulo Jorge Rocha	M	6
20.2.9.04.010177	Luísa Maria de Oliveira Peixeiro	M	6
20.2.9.04.010178	Vera Lúcia da Rocha Cela	M	6
20.2.9.04.010179	Maria de Lurdes Pinto Oliveira	M	6
20.2.9.04.010180	Ana Rita Laranjeira Mendes Fonseca	M	6
20.2.9.04.010181	Maria da Graça Rodrigues Lima	M	6
20.2.9.04.010182	Ana Rita Landeira Rodrigues	M	6
20.2.9.04.010183	Ana Maria da Rocha Alves Leitão	M	6
20.2.9.04.010184	Teresa Augusta Junqueira Rodrigues	M	6
20.2.9.04.010185	Sandra Manuela Almeida da Silva Santos	M	6
20.2.9.04.010186	Lucília Catarina da Silva Pinto	M	6
20.2.9.04.010187	Cátia Daniela Paiva Carvalho	M	6
20.2.9.04.010188	Isabel Maria de Almeida Rodrigues	M	6
20.2.9.04.010189	Marlene Fernandes Tavares	M	6
20.2.9.04.010190	Sónia Marisa Nogueira Mateus	M	6
20.2.9.04.010191	Elisabete Maria da Silva Fernandes	M	6
20.2.9.04.010192	Cristina Maria Amaral Martins	M	6
20.2.9.04.010193	Patrícia Alexandra Silva Santos	M	6
20.2.9.04.010194	Carina Conceição Tavares da Silva Chaves	M	6
20.2.9.04.010195	Isabel Gomes Ferreira	M	6
20.2.9.04.010196	Andreia Sofia Oliveira Freitas	M	6
20.2.9.04.010198	João Pedro de Oliveira Fragoso	M	6
20.2.9.04.010199	Ana Sofia Portelada Pinto	M	6
20.2.9.04.010200	Maria José Marques Rodrigues Paiva	M	6
20.2.9.04.010201	Carla Isabel Martins Almeida Figueiredo	M	6
20.2.9.04.010202	Clarisse Maria de Jesus Figueiredo Melo	M	6
20.2.9.04.010203	Luzinete da Cruz Ferreira Lima	M	6
20.2.9.04.010204	Marta Sofia Gouveia de Figueiredo	M	6
20.2.9.04.010205	Maria de Lurdes Fernandes Rodrigues	M	6
20.2.9.04.010206	Diana da Rocha Tavares	M	6
20.2.9.04.010207	Adriana Soraia da Ressurreição Augusto	M	6
20.2.9.04.010208	Oriana Afonsa Vicente Victorino Ventura	M	6
20.2.9.04.010209	Paula Cristina de Almeida Correia Pinho	M	6
20.2.9.04.010211	Sandra Isabel Ribeiro Fonseca	M	6
20.2.9.04.010212	Artur Gonçalo de Oliveira Santos Cunha	M	6
20.2.9.04.010217	Mário Jorge Moisés Nogueira	M	6
20.2.9.04.010221	Carla Sofia dos Santos Campos	M	6
20.2.9.04.010222	Susana Cristina Rodrigues Laranjas	M	6
20.2.9.04.010223	Carla Cristina Pereira de Almeida	M	6

Município de São Pedro do Sul

NIF da Entidade: 506785815 **Periodicidade:** **Periodo:**

Código	Descrição	Tipo	Grau
20.2.9	**Outros**		
20.2.9.04.010224	Joana Andreia Santos Cortinhal	M	6
20.2.9.04.010225	Ana Sofia de Almeida Ferreira Escada	M	6
20.2.9.04.010226	Jessica Rossini	M	6
20.2.9.04.010227	Bruno Filipe Ramos Reis	M	6
20.2.9.04.010228	Maria Isabel Marques Rodrigues	M	6
20.2.9.04.010230	Priscila Letícia da Cruz Ramos de Jesus	M	6
20.2.9.04.010231	João Carlos Ferreira de Almeida	M	6
20.2.9.04.010232	Marisa Alexandra de Almeida Dias	M	6
20.2.9.04.010233	Fátima Cristina Pinto Figueiredo	M	6
20.2.9.04.010234	Susana Margarida da Silva dos Reis	M	6
20.2.9.04.010235	Rosario Gonzales Paihua	M	6
20.2.9.04.010236	Maria do Socorro Santos	M	6
20.2.9.04.010237	Ana Sofia Rodrigues Caldeira	M	6
20.2.9.04.010238	Daniela Filipa Catarino Rodrigues	M	6
20.2.9.04.010239	Ana Karina Jesus Lisboa	M	6
20.2.9.04.010240	Paulo Jorge Pereira de Sousa	M	6
20.2.9.04.010241	Ana Luísa Correia Gomes	M	6
20.2.9.04.010242	Andrea Telas da Silva	M	6
20.2.9.04.010243	Sónia Raquel Gaspar Albuquerque Cardoso	M	6
20.2.9.04.010244	Sara Isabel Ribeiro do Bento Pinho	M	6
20.2.9.04.010245	Sylvie Valente Garcia Martins da Rocha	M	6
20.2.9.04.010246	Manuela Maria Soares Tavares de Oliveira	M	6
20.2.9.04.010247	Kamila de Oliveira Barbosa Ribeiro	M	6
20.2.9.04.010248	Lúcia Alexandra Bastos Ferreira da Silva	M	6
20.2.9.04.010249	Arlinda Isabel Ferreira Figueiredo	M	6
20.2.9.04.010250	Margarida Solange Prata Manuel	M	6
20.2.9.04.010251	Tânia Marisa Pinto Silva Teixeira	M	6
20.2.9.04.010300	Alberto Carlos de Oliveira	M	6
20.2.9.04.010301	Sónia Patrícia Paiva da Silva	M	6
20.2.9.04.010302	Sandra Maria Monteiro da Cruz	M	6
20.2.9.04.010303	Vera Lúcia Correia Abreu Rodrigues	M	6
20.2.9.04.010304	Isabel Maria Marques Regueira	M	6
20.2.9.04.010306	Sandra Cristina dos Santos Matos	M	6
20.2.9.04.010320	João Correia Gomes Pereira	M	6
20.2.9.09	Outros-Outros	M	4
20.3	**Devedores por empréstimos bonificados e subsídios reembolsáv**		
20.3	Devedores por empréstimos bonificados e subsídios reembolsáv	A	2
20.3.1	**De curto prazo**		
20.3.1	De curto prazo	A	3
20.3.1.1	**De curto prazo**		
20.3.1.1	Subsídios reembolsáveis para as sociedades não financeiras p	M	4
20.3.1.2	**De curto prazo**		
20.3.1.2	Subsídios reembolsáveis para as sociedades não financeiras p	M	4
20.3.1.3	**De curto prazo**		
20.3.1.3	Subsídios reembolsáveis para as famílias	M	4
20.3.1.4	**De curto prazo**		
20.3.1.4	Subsídios reembolsáveis para outras entidades	M	4
20.3.1.9	**De curto prazo**		
20.3.1.9	Outros	M	4
20.3.2	**De médio e longo prazo**		
20.3.2	De médio e longo prazo	A	3

Município de São Pedro do Sul

NIF da Entidade: 506785815 **Periodicidade:** **Periodo:**

Código	Descrição	Tipo	Grau
20.3.2.1	**Realizável a curto prazo**		
20.3.2.1	Realizável a curto prazo	A	4
20.3.2.1.1	**Realizável a curto prazo**		
20.3.2.1.1	Subsídios reembolsáveis para as sociedades não financeiras p	M	5
20.3.2.1.2	**Realizável a curto prazo**		
20.3.2.1.2	Subsídios reembolsáveis para as sociedades não financeiras p	M	5
20.3.2.1.3	**Realizável a curto prazo**		
20.3.2.1.3	Subsídios reembolsáveis para as famílias	M	5
20.3.2.1.4	**Realizável a curto prazo**		
20.3.2.1.4	Subsídios reembolsáveis para outras entidades	M	5
20.3.2.1.9	**Realizável a curto prazo**		
20.3.2.1.9	Outros	M	5
20.3.2.2	**Realizável a médio e longo prazo**		
20.3.2.2	Realizável a médio e longo prazo	A	4
20.3.2.2.1	**Realizável a médio e longo prazo**		
20.3.2.2.1	Subsídios reembolsáveis para as sociedades não financeiras p	M	5
20.3.2.2.2	**Realizável a médio e longo prazo**		
20.3.2.2.2	Subsídios reembolsáveis para as sociedades não financeiras p	M	5
20.3.2.2.3	**Realizável a médio e longo prazo**		
20.3.2.2.3	Subsídios reembolsáveis para as famílias	M	5
20.3.2.2.4	**Realizável a médio e longo prazo**		
20.3.2.2.4	Subsídios reembolsáveis para outras entidades	M	5
20.3.2.2.9	**Realizável a médio e longo prazo**		
20.3.2.2.9	Outros	M	5
20.4	**Credores por empréstimos bonificados e subsídios reembolsáve**		
20.4	Credores por empréstimos bonificados e subsídios reembolsáve	A	2
20.4.1	**De curto prazo**		
20.4.1	De curto prazo	M	3
20.4.2	**De médio e longo prazo**		
20.4.2	De médio e longo prazo	A	3
20.4.2.1	**Exigível a curto prazo**		
20.4.2.1	Exigível a curto prazo	A	4
20.4.2.1.1	**Exigível a curto prazo**		
20.4.2.1.1	Estado	A	5
20.4.2.1.1.001	DGTF - Direção-Geral do Tesouro e Finanças	A	6
20.4.2.1.1.001.01	DGTF - Âmbito PREDE	M	9
20.4.2.1.1.002	ADC - Agência para o Desenvolvimento e Coesão, I.P.	A	6
20.4.2.1.1.002.01	ADC - Requalificação Urbana do Centro Histórico de SPS	M	9
20.4.2.1.1.002.02	ADC - EQ BEI PT2020 - Parque Urbano do Nogueiral	M	9
20.4.2.1.1.002.03	ADC - EQ BEI PT2020 - Parque Empresarial de SPSUL	M	9
20.4.2.1.2	**Estado**		
20.4.2.1.2	Serviços e Fundos Autónomos	A	5
20.4.2.1.2.1	**Estado**		
20.4.2.1.2.1	IHRU	A	6
20.4.2.1.2.1.1	**Estado**		
20.4.2.1.2.1.1	IHRU - Não exccionados	M	7
20.4.2.1.2.1.2	**Estado**		
20.4.2.1.2.1.2	IHRU - Excecionados	M	7

Município de São Pedro do Sul

NIF da Entidade: 506785815 **Periodicidade:** **Periodo:**

Código	Descrição	Tipo	Grau
20.4.2.1.2.9	**Estado**		
20.4.2.1.2.9	Outros	A	6
20.4.2.1.2.9.1	**Estado**		
20.4.2.1.2.9.1	Outros - Não excecionados	M	7
20.4.2.1.2.9.2	**Estado**		
20.4.2.1.2.9.2	Outros - Excecionados	M	7
20.4.2.1.3	**Estado**		
20.4.2.1.3	Administração Local	A	5
20.4.2.1.3.1	**Estado**		
20.4.2.1.3.1	Associações de Municípios	M	6
20.4.2.1.3.2	**Estado**		
20.4.2.1.3.2	Municípios	M	6
20.4.2.1.3.3	**Estado**		
20.4.2.1.3.3	Serviços Municipalizados	M	6
20.4.2.1.3.4	**Estado**		
20.4.2.1.3.4	Associações de Freguesias	M	6
20.4.2.1.3.5	**Estado**		
20.4.2.1.3.5	Freguesias	M	6
20.4.2.1.3.6	**Estado**		
20.4.2.1.3.6	Empresas Locais	M	6
20.4.2.1.3.9	**Estado**		
20.4.2.1.3.9	Outros	M	6
20.4.2.1.4	**Estado**		
20.4.2.1.4	Administração Regional	A	5
20.4.2.1.4.1	**Estado**		
20.4.2.1.4.1	RAA	M	6
20.4.2.1.4.2	**Estado**		
20.4.2.1.4.2	RAM	M	6
20.4.2.1.5	**Estado**		
20.4.2.1.5	Segurança Social	M	5
20.4.2.1.9	**Estado**		
20.4.2.1.9	Outras entidades	M	5
20.4.2.2	**Exigível a médio e longo prazo**		
20.4.2.2	Exigível a médio e longo prazo	A	4
20.4.2.2.1	**Exigível a médio e longo prazo**		
20.4.2.2.1	Estado	A	5
20.4.2.2.1.001	DGTF - Direção-Geral do Tesouro e Finanças	A	6
20.4.2.2.1.001.01	DGTF - Âmbito PREDE	M	9
20.4.2.2.1.002	ADC + IFDR	A	6
20.4.2.2.1.002.01	IFDR- Requalificação Urbana do Centro Histórico de SPS	M	9
20.4.2.2.1.002.02	ADC - 89 - EQ BEI PT2020 - Parque Urbano do Nogueiral	M	9
20.4.2.2.1.002.03	ADC - 26 - EQ BEI PT2020 - Parque Empresarial de SPSUL	M	9
20.4.2.2.2	**Estado**		
20.4.2.2.2	Serviços e Fundos Autónomos	A	5
20.4.2.2.2.1	**Estado**		
20.4.2.2.2.1	IHRU	A	6
20.4.2.2.2.1.1	**Estado**		
20.4.2.2.2.1.1	IHRU - Não exccionados	M	7

Município de São Pedro do Sul

NIF da Entidade: 506785815 **Periodicidade:** **Periodo:**

Código	Descrição	Tipo	Grau
20.4.2.2.2.1.2	**Estado**		
20.4.2.2.2.1.2	IHRU - Excecionados	M	7
20.4.2.2.2.9	**Estado**		
20.4.2.2.2.9	Outros	A	6
20.4.2.2.2.9.1	**Estado**		
20.4.2.2.2.9.1	Outros - Não excecionados	M	7
20.4.2.2.2.9.2	**Estado**		
20.4.2.2.2.9.2	Outros - Excecionados	M	7
20.4.2.2.3	**Estado**		
20.4.2.2.3	Administração Local	A	5
20.4.2.2.3.1	**Estado**		
20.4.2.2.3.1	Associações de Municípios	M	6
20.4.2.2.3.2	**Estado**		
20.4.2.2.3.2	Municípios	M	6
20.4.2.2.3.3	**Estado**		
20.4.2.2.3.3	Serviços Municipalizados	M	6
20.4.2.2.3.4	**Estado**		
20.4.2.2.3.4	Associações de Freguesias	M	6
20.4.2.2.3.5	**Estado**		
20.4.2.2.3.5	Freguesias	M	6
20.4.2.2.3.6	**Estado**		
20.4.2.2.3.6	Empresas Locais	M	6
20.4.2.2.3.9	**Estado**		
20.4.2.2.3.9	Outros	M	6
20.4.2.2.4	**Estado**		
20.4.2.2.4	Administração Regional	A	5
20.4.2.2.4.1	**Estado**		
20.4.2.2.4.1	RAA	M	6
20.4.2.2.4.2	**Estado**		
20.4.2.2.4.2	RAM	M	6
20.4.2.2.5	**Estado**		
20.4.2.2.5	Segurança Social	M	5
20.4.2.2.9	**Estado**		
20.4.2.2.9	Outras entidades	M	5
20.5	**Devedores por devolução de transferências e subsídios**		
20.5	Devedores por devolução de transferências e subsídios	M	2
20.6	**Credores por devoluções de transferências e subsídios**		
20.6	Credores por devoluções de transferências e subsídios	M	2
20.8	**Outros devedores e credores por transferências e subsídios**		
20.8	Outros devedores e credores por transferências e subsídios	A	2
20.8.1	**Outros devedores**		
20.8.1	Outros devedores	M	3
20.8.2	**Outros credores**		
20.8.2	Outros credores	M	3
20.9	**Perdas por imparidade acumuladas**		
20.9	Perdas por imparidade acumuladas	A	2

Município de São Pedro do Sul

NIF da Entidade: 506785815 **Periodicidade:** **Periodo:**

Código	Descrição	Tipo	Grau
20.9.1	**De curto prazo**		
20.9.1	De curto prazo	M	3
20.9.2	**De médio e longo prazo**		
20.9.2	De médio e longo prazo	A	3
20.9.2.1	**Realizável a curto prazo**		
20.9.2.1	Realizável a curto prazo	M	4
20.9.2.2	**Realizável a médio e longo prazo**		
20.9.2.2	Realizável a médio e longo prazo	M	4
21	**Clientes, contribuintes e utentes**		
21	Clientes, contribuintes e utentes	A	1
21.1	**Clientes c/c**		
21.1	Clientes c/c	A	2
21.1.1	**Realizável até 12 meses**		
21.1.1	Realizável até 12 meses	M	3
21.1.2	**Realizável a mais de 12 meses**		
21.1.2	Realizável a mais de 12 meses	M	3
21.2	**Clientes títulos a receber**		
21.2	Clientes títulos a receber	M	2
21.3	**Contribuintes**		
21.3	Contribuintes	A	2
21.3.1	**Impostos diretos**		
21.3.1	Impostos diretos	A	3
21.3.1.1	**Realizável até 12 meses**		
21.3.1.1	Realizável até 12 meses	M	4
21.3.1.2	**Realizável a mais de 12 meses**		
21.3.1.2	Realizável a mais de 12 meses	M	4
21.3.2	**Impostos indiretos**		
21.3.2	Impostos indiretos	A	3
21.3.2.1	**Realizável até 12 meses**		
21.3.2.1	Realizável até 12 meses	M	4
21.3.2.2	**Realizável a mais de 12 meses**		
21.3.2.2	Realizável a mais de 12 meses	M	4
21.3.3	**Contribuições para sistemas de proteção social e subsistemas**		
21.3.3	Contribuições para sistemas de proteção social e subsistemas	A	3
21.3.3.1	**Realizável até 12 meses**		
21.3.3.1	Realizável até 12 meses	M	4
21.3.3.2	**Realizável a mais de 12 meses**		
21.3.3.2	Realizável a mais de 12 meses	M	4
21.3.4	**Juros, multas e outras penalidades**		
21.3.4	Juros, multas e outras penalidades	A	3
21.3.4.1	**Realizável até 12 meses**		
21.3.4.1	Realizável até 12 meses	M	4
21.3.4.2	**Realizável a mais de 12 meses**		
21.3.4.2	Realizável a mais de 12 meses	M	4
21.3.9	**Outros**		
21.3.9	Outros	A	3

Município de São Pedro do Sul

NIF da Entidade: 506785815 **Periodicidade:** **Periodo:**

Código	Descrição	Tipo	Grau
21.3.9.1	**Realizável até 12 meses**		
21.3.9.1	Realizável até 12 meses	M	4
21.3.9.2	**Realizável a mais de 12 meses**		
21.3.9.2	Realizável a mais de 12 meses	M	4
21.4	**Utentes**		
21.4	Utentes	A	2
21.4.1	**Taxas**		
21.4.1	Taxas	A	3
21.4.1.1	**Realizável até 12 meses**		
21.4.1.1	Realizável até 12 meses	M	4
21.4.1.2	**Realizável a mais de 12 meses**		
21.4.1.2	Realizável a mais de 12 meses	M	4
21.4.2	**Multas e outras penalidades**		
21.4.2	Multas e outras penalidades	A	3
21.4.2.1	**Realizável até 12 meses**		
21.4.2.1	Realizável até 12 meses	M	4
21.4.2.2	**Realizável a mais de 12 meses**		
21.4.2.2	Realizável a mais de 12 meses	M	4
21.4.9	**Outros**		
21.4.9	Outros	A	3
21.4.9.1	**Realizável até 12 meses**		
21.4.9.1	Realizável até 12 meses	M	4
21.4.9.2	**Realizável a mais de 12 meses**		
21.4.9.2	Realizável a mais de 12 meses	M	4
21.5	**Clientes, contribuintes e utentes de cobrança duvidosa**		
21.5	Clientes, contribuintes e utentes de cobrança duvidosa	A	2
21.5.1	**Clientes**		
21.5.1	Clientes	A	3
21.5.1.1	**Clientes**		
21.5.1.1	Clientes - Cobrança em atraso	A	4
21.5.1.1.000323	MEO – Serviços de Comunicações e Multimédia, S.A	M	5
21.5.1.1.000565	Clube Desportivo Santacruzense	M	5
21.5.1.1.000664	Freguesia de Sul	M	5
21.5.1.1.000991	Associação Mutualista dos Trabalhadores da C.M.S.P.S.	M	5
21.5.1.1.001031	Freguesia de Valadares	M	5
21.5.1.1.001068	IEFP-Instituto de Emprego e Formação Profissional	M	5
21.5.1.1.003286	Associação de Educação Física e Desporto	M	5
21.5.1.1.003784	Diversos	M	5
21.5.1.1.004803	Rancho Folclórico de Pindelo dos Milagres	M	5
21.5.1.1.006645	Palpitedinâmico - Unipessoal, Lda.	M	5
21.5.1.1.006688	União das Freguesias de São Pedro do Sul, Várzea e Baiões	M	5
21.5.1.1.007149	Centro Social da Paróquia de Manhouce	M	5
21.5.1.1.007243	Associação Desportiva Academia de Andebol de São Pedro do Su	M	5
21.5.1.1.008044	Milagre Metaleiro – Associação Cultural	M	5
21.5.1.2	**Clientes - Cobrança em atraso**		
21.5.1.2	Clientes - Cobranças em litígio	M	4
21.5.2	**Contribuintes**		
21.5.2	Contribuintes	A	3

Município de São Pedro do Sul

NIF da Entidade: 506785815 **Periodicidade:** **Periodo:**

Código	Descrição	Tipo	Grau
21.5.2.1	**Contribuintes**		
21.5.2.1	Contribuintes - Cobranças em atraso	M	4
21.5.2.2	**Contribuintes**		
21.5.2.2	Contribuintes - Cobranças em litígio	M	4
21.5.3	**Utentes**		
21.5.3	Utentes	A	3
21.5.3.1	**Utentes**		
21.5.3.1	Utentes - Cobranças em atraso	M	4
21.5.3.2	**Utentes**		
21.5.3.2	Utentes - Cobranças em litígio	M	4
21.6	**Clientes, contribuintes e utentes em factoring**		
21.6	Clientes, contribuintes e utentes em factoring	A	2
21.6.1	**Clientes**		
21.6.1	Clientes	A	3
21.6.1.1	**Realizável até 12 meses**		
21.6.1.1	Realizável até 12 meses	M	4
21.6.1.2	**Realizável a mais de 12 meses**		
21.6.1.2	Realizável a mais de 12 meses	M	4
21.6.2	**Contribuintes**		
21.6.2	Contribuintes	A	3
21.6.2.1	**Realizável até 12 meses**		
21.6.2.1	Realizável até 12 meses	M	4
21.6.2.2	**Realizável a mais de 12 meses**		
21.6.2.2	Realizável a mais de 12 meses	M	4
21.6.3	**Utentes**		
21.6.3	Utentes	A	3
21.6.3.1	**Realizável até 12 meses**		
21.6.3.1	Realizável até 12 meses	M	4
21.6.3.2	**Realizável a mais de 12 meses**		
21.6.3.2	Realizável a mais de 12 meses	M	4
21.8	**Adiantamentos de clientes, contribuintes e utentes**		
21.8	Adiantamentos de clientes, contribuintes e utentes	A	2
21.8.1	**Clientes**		
21.8.1	Clientes	A	3
21.8.1.1	**Clientes**		
21.8.1.1	Contratos em execução	M	4
21.8.1.2	**Clientes**		
21.8.1.2	Contratos emsituação de incumprimento	M	4
21.8.2	**Contribuintes**		
21.8.2	Contribuintes	A	3
21.8.2.1	**Contribuintes**		
21.8.2.1	Contratos em execução	M	4
21.8.2.2	**Contribuintes**		
21.8.2.2	Contratos emsituação de incumprimento	M	4
21.8.3	**Utentes**		
21.8.3	Utentes	A	3

Município de São Pedro do Sul

NIF da Entidade: 506785815 **Periodicidade:** **Periodo:**

Código	Descrição	Tipo	Grau
21.8.3.1	**Utentes**		
21.8.3.1	Contratos em execução	M	4
21.8.3.2	**Utentes**		
21.8.3.2	Contratos emsituação de incumprimento	M	4
21.9	**Perdas por imparidade acumuladas**		
21.9	Perdas por imparidade acumuladas	A	2
21.9.1	**Clientes**		
21.9.1	Clientes	A	3
21.9.1.1	**Realizável até 12 meses**		
21.9.1.1	Realizável até 12 meses	M	4
21.9.1.2	**Realizável a mais de 12 meses**		
21.9.1.2	Realizável a mais de 12 meses	M	4
21.9.2	**Contribuintes**		
21.9.2	Contribuintes	A	3
21.9.2.1	**Realizável até 12 meses**		
21.9.2.1	Realizável até 12 meses	M	4
21.9.2.2	**Realizável a mais de 12 meses**		
21.9.2.2	Realizável a mais de 12 meses	M	4
21.9.3	**Utentes**		
21.9.3	Utentes	A	3
21.9.3.1	**Realizável até 12 meses**		
21.9.3.1	Realizável até 12 meses	M	4
21.9.3.2	**Realizável a mais de 12 meses**		
21.9.3.2	Realizável a mais de 12 meses	M	4
22	**Fornecedores**		
22	Fornecedores	A	1
22.1	**Fornecedores c/c**		
22.1	Fornecedores c/c	A	2
22.1.1	**Exigível até 12 meses**		
22.1.1	Exigível até 12 meses	A	3
22.1.1.000001	AIRC-Associação de Informática da Região Centro	M	4
22.1.1.000002	AUTO-SUECO (Coimbra), l.da	M	4
22.1.1.000003	IMPAL-Industrias Portuguesas de Alimentação, L.da	M	4
22.1.1.000004	SOREPAL - Sociedade Reprográfica de Papéis, S.A.	M	4
22.1.1.000005	SOQUIPA - Soc. Com. Equip. Máq. Industriais, LDA.	M	4
22.1.1.000006	Maria Licínia Fernandes Costa Ribeiro	M	4
22.1.1.000007	PH - Informática e Micro Sistemas, LDA.	M	4
22.1.1.000008	Pires & Pina, LDA	M	4
22.1.1.000009	STAND LOUREIRO - de Joaquim António Tavares Loureiro	M	4
22.1.1.000010	Novelgráfica - Adelino Ferreira & José Ferreira, L.da	M	4
22.1.1.000011	PAVIDÃO-Com. Autom. e Máq. Agrícolas, SA.	M	4
22.1.1.000012	LEMOS, SA	M	4
22.1.1.000013	ARTECER - Artesanato Cerâmico, LDA.	M	4
22.1.1.000014	Asfildaire Terraplanagens, LDA	M	4
22.1.1.000015	PROQUEME - Produtos Químicos de Manutenção, LDA.	M	4
22.1.1.000016	GRANBEIRA - Sociedade de Expl. e Com. de Granitos, S.A.	M	4
22.1.1.000017	M. SiMÕES JR. - Representações, LDA.	M	4
22.1.1.000018	FILOTURCO, S.A.	M	4
22.1.1.000019	TELECVIS-Telec. e Elect. de Viseu, LDA.	M	4
22.1.1.000020	UNITECLA - Sociedade de Equipamento para Escritório, L.da	M	4
22.1.1.000021	J5F - Soluções Informáticas e Consumíveis, L.da	M	4

Município de São Pedro do Sul

NIF da Entidade: 506785815 **Periodicidade:** **Periodo:**

Código	Descrição	Tipo	Grau
22.1.1	**Exigível até 12 meses**		
22.1.1.000022	LANIS - Sinalização, LDA.	M	4
22.1.1.000023	O VIDRINHO - Comércio de Vidros, LDA.	M	4
22.1.1.000024	Sadicol-Soc.Agro Distribuidora Ind. e Comercial de Lafões, L	M	4
22.1.1.000025	Papelaria Laide de Balreira, LDA.	M	4
22.1.1.000026	MARAZUL - Importação, Exportação, Comércio e Indústria, LDA.	M	4
22.1.1.000027	Daniel, Santos & Afonso, L.da	M	4
22.1.1.000028	ELECTROLAF - Reparação de Electrodomésticos	M	4
22.1.1.000029	BARATA E MARCELINO - Engenharia Energética, S.A.	M	4
22.1.1.000030	Papelaria Académica - Jacinto Francisco V. Dias Eirinha	M	4
22.1.1.000031	Grafinal - Artes Gráficas, L.da	M	4
22.1.1.000032	Irmãos Teles, lda - Entreposto Comercial da Ponte	M	4
22.1.1.000033	Celeuma - Produtora Multimédia, L.da	M	4
22.1.1.000034	EMBEIRAL - Engenharia e Construção, SA	M	4
22.1.1.000035	PAULOSAUTO-Peças e Auto Industriais, LDA.	M	4
22.1.1.000036	Fabrigimno, LDA.	M	4
22.1.1.000037	PEDIPEÇAS - Soc. Comercial Peças para Automóveis	M	4
22.1.1.000038	Guedes & Guedes, LDA.	M	4
22.1.1.000039	Cruz & Coimbra, S.A.	M	4
22.1.1.000040	SOPOSOL-Acessórios e Equip. de Man. Industrial, LDA.	M	4
22.1.1.000041	LARPEÇAS - Acessórios, L.da	M	4
22.1.1.000042	ReclaCambra - Publicidade e Serviços, L.da	M	4
22.1.1.000043	INFORTÉCNICA-Loureiro Vasconcelos, Sistemas Informáticos, L.	M	4
22.1.1.000044	Valter Ferreira Arcanjo, LDA.	M	4
22.1.1.000045	Foto São Pedro	M	4
22.1.1.000046	EXELMÉDICA-Produtos Médico Cirúrgicos, Lda.	M	4
22.1.1.000047	Solar da Ponte - Restaurante, LDA.	M	4
22.1.1.000048	Manuel Augusto Rodrigues	M	4
22.1.1.000049	Peixaria Stª Cruzense	M	4
22.1.1.000050	Café Salva Alma-Maria do Nascimento de Almeida Soares	M	4
22.1.1.000051	José Almeida Bizarro Campos	M	4
22.1.1.000052	Antonio Teixeira Marques	M	4
22.1.1.000053	Maria dos Anjos Teixeira	M	4
22.1.1.000054	Mármores Santa Luzia, L.da	M	4
22.1.1.000055	Motivo, S.A.	M	4
22.1.1.000056	LOCAPOR-Companhia Portuguesa de Locação Financeira Imobiliár	M	4
22.1.1.000057	Rentokil Initial Portugal	M	4
22.1.1.000058	Figueiredo, Lourenço e Ramos, Lda	M	4
22.1.1.000059	Hidromecaneléctrica - Soc. Equip. Hidráulicos e Electr., Lda	M	4
22.1.1.000060	Lafoquímica - Comércio de Produtos Químicos, L.da	M	4
22.1.1.000061	Isidoro Correia da Silva, Lda	M	4
22.1.1.000062	Moreira & Rodrigues, S.A.	M	4
22.1.1.000063	João Lourenço Rodrigues Marques	M	4
22.1.1.000064	Isis e Pereira, Lda	M	4
22.1.1.000065	Santos & Silva, LDA	M	4
22.1.1.000066	Fucoli - Somepal - Fundição de Ferro, S.A.	M	4
22.1.1.000067	Victor Manuel Martins Correia	M	4
22.1.1.000068	Electro Central do Vouga - Reparações Automóveis, LDA.	M	4
22.1.1.000069	Pinto & Cruz, LDA	M	4
22.1.1.000071	Armando do Rio Soares Cravo	M	4
22.1.1.000072	António João da Silva Ribeiro - Drogaria Jardim	M	4
22.1.1.000073	Discomer - Distribuidora Alimentar de Lafões, LDA.	M	4
22.1.1.000074	Auto Universal do Vouga, L.da	M	4
22.1.1.000075	Lufertel - Equipamentos de Hotelaria, Lda	M	4
22.1.1.000076	Edições 70, LDA.	M	4
22.1.1.000077	S2L - Software & Sistemas, LDA.	M	4
22.1.1.000078	Mário Gonçalves, LDA.	M	4
22.1.1.000079	Elo - A Informática na Gestão da Informação, LDA.	M	4

Município de São Pedro do Sul

NIF da Entidade: 506785815 **Periodicidade:** **Periodo:**

Código	Descrição	Tipo	Grau
22.1.1	**Exigível até 12 meses**		
22.1.1.000080	Estofos Várzea - José Carlos Gonçalves Oliveira	M	4
22.1.1.000081	Instalnérgia, Instalações Mecânicas e Serviços, LDA.	M	4
22.1.1.000082	Beiracar - Comércio e Indústria, LDA.	M	4
22.1.1.000083	Carbauto - Sociedade de Equipamentos e Peças, LDA.	M	4
22.1.1.000084	C. A. Santos - Comércio de Electrodomésticos, L.da	M	4
22.1.1.000085	Auto eléctrico de Lafões, LDA.	M	4
22.1.1.000086	Tractorrastos - Soc. Vend. Acess., LDA	M	4
22.1.1.000087	Duratrode - Electrodos de Manutenção, LDA	M	4
22.1.1.000088	Sergicol - Papelaria e Reprografia, LDA.	M	4
22.1.1.000089	Cabena - Cabinas de Benavente, LDA.	M	4
22.1.1.000090	Metalstor - Metalomecânica de S. Pedro	M	4
22.1.1.000091	Albinox - Construções Metálicas, L.da	M	4
22.1.1.000092	RCVoffice - Reciviseu_Reciclagem Consumíveis de Informática,	M	4
22.1.1.000093	Valério e Figueiredo, LDA. - Ardósias	M	4
22.1.1.000094	Agro-Branquinho, LDA.	M	4
22.1.1.000095	Gabiforma - Formação, Serviços e Computadores, LDA.	M	4
22.1.1.000096	Equitubos - Tubos e Equipamentos, S.A.	M	4
22.1.1.000097	Empresa do Jornal de Notícias, S. A.	M	4
22.1.1.000098	Casa de Móveis St. António - Ferr. e Lourenço, Com. Móveis,	M	4
22.1.1.000099	Círculo de Leitores, S. A.	M	4
22.1.1.000100	António Alexandre de Abreu	M	4
22.1.1.000101	Farmácia Eugénia Rito	M	4
22.1.1.000102	Sidónio Pinto Madanelo, L.da	M	4
22.1.1.000103	Marcelino & Agostinho, L.da	M	4
22.1.1.000105	Foto - Arte de Maria Augusta Tavares Pedro de Almeida	M	4
22.1.1.000106	Manuel Lourenço Ribeiro, LDA.	M	4
22.1.1.000107	Metalo Gravuras Lomaial, L.da	M	4
22.1.1.000108	Marcovil - Metalomecânica de Viseu, S. A.	M	4
22.1.1.000109	Larus - Artigos p/ construção e Equipamentos, LDA.	M	4
22.1.1.000110	Sicovouga - Soc. Investimentos Comerciais do Vouga, L.da	M	4
22.1.1.000111	Fábrica Produtos Plásticos Nedina, LDA.	M	4
22.1.1.000112	Suplementaria	M	4
22.1.1.000113	Pascoal Luz e Som, LDA.	M	4
22.1.1.000114	José Dias de Almeida	M	4
22.1.1.000115	Auto-Reparadora da Muna, Lda	M	4
22.1.1.000116	Aufer - Mat. Técnico e Eq. Escritório, LDA.	M	4
22.1.1.000117	Florestilo, Plantas e Jardins, LDA.	M	4
22.1.1.000118	Lafopneus - de Ferreira & Pinto L.da	M	4
22.1.1.000119	Constante & Filhos, LDA.	M	4
22.1.1.000120	Notícias de Vouzela - Sociedade Editora Lafonense, LDA.	M	4
22.1.1.000121	Astel - Assist. Téc. e Com. Equip. Electro., Lda.	M	4
22.1.1.000122	António Carlos Gomes Almeida	M	4
22.1.1.000123	CLS - Brands, Lda.	M	4
22.1.1.000124	Silva & Carvalhas, LDA.	M	4
22.1.1.000125	Tuequil - Tubos e Equipamentos Hidráulicos, LDA.	M	4
22.1.1.000126	Joágua - Exploração de águas, LDA.	M	4
22.1.1.000127	Manuel J. Dias	M	4
22.1.1.000128	Lafogás, LDA.	M	4
22.1.1.000129	Teilacel - Soc. de Materiais Construção e Imobiliária, LDA.	M	4
22.1.1.000130	Resopre - Soc. Revendedora de Aparelhos de Precisão, LDA.	M	4
22.1.1.000131	João Pinto da Silva & Filhos, LDA.	M	4
22.1.1.000132	Salvador Caetano - Comércio de Automóveis (Viseu), S. A.	M	4
22.1.1.000133	Instituto Nacional de Estatística	M	4
22.1.1.000135	Logopin	M	4
22.1.1.000138	Isochem, Produtos Químicos, S. A.	M	4
22.1.1.000139	Fotochip - Publicidade e Marketing, LDA.	M	4
22.1.1.000140	Diário de Notícias, S.A.	M	4

Município de São Pedro do Sul

NIF da Entidade: 506785815 **Periodicidade:** **Periodo:**

Código	Descrição	Tipo	Grau
22.1.1	**Exigível até 12 meses**		
22.1.1.000141	Quadros & Metas - Consultores de Gestão e Formação , L.da	M	4
22.1.1.000142	"A Tamanquinha" - Francisco Manuel lourenço de Sousa	M	4
22.1.1.000144	Agroviseu	M	4
22.1.1.000145	Desportiva S. Pedro de Luís Manuel dos Anjos Soares	M	4
22.1.1.000146	Repsol Portugal, Lda	M	4
22.1.1.000147	Mármores João Costa & Filhos, lda.	M	4
22.1.1.000148	Geração, LDA.	M	4
22.1.1.000149	Formacto - Oficina Produção e Design, LDA.	M	4
22.1.1.000150	Sirolis - Préfabricados de betão, S.A.	M	4
22.1.1.000151	Divervouga, L.da	M	4
22.1.1.000152	Alpirent Rent-a-car	M	4
22.1.1.000153	Centro Regional de Segurança Social - Viseu	M	4
22.1.1.000155	Publicentro - de Sílvio Cristóvão Figueiredo	M	4
22.1.1.000156	Armazém M. Fontelo, Lda	M	4
22.1.1.000157	Auto Mola Viseense, Lda	M	4
22.1.1.000158	Regian - Iluminação Técnica, LDA.	M	4
22.1.1.000159	Jorge Alexandre Cardoso Almeida	M	4
22.1.1.000160	Sousa & Martins, LDA.	M	4
22.1.1.000161	Maprel - Empresa de Pavimentos e Mateirais Pré-Esforçados, L	M	4
22.1.1.000162	Drogaria Oliveira - de Maria da Graça Vieira Oliveira	M	4
22.1.1.000163	Publifrades - Serviços Publicitários, LDA.	M	4
22.1.1.000165	Didáctica XXI - Equipamentos para o Ensino, LDA.	M	4
22.1.1.000166	Nea Centro, SA	M	4
22.1.1.000167	Vitalino Sousa Figueiredo, LDA.	M	4
22.1.1.000168	Lusitânia - ADR	M	4
22.1.1.000169	Estação de Serviço S. Pedro, LDa.	M	4
22.1.1.000170	Vendap - Sociedade Port. de Aluguer e Venda de Equi., Lda.	M	4
22.1.1.000171	Gráfica Ideal de Águeda - Industrias Gráficas, LDA.	M	4
22.1.1.000172	Jornal Gazeta da Beira	M	4
22.1.1.000173	José Manuel Martins Ferreira	M	4
22.1.1.000174	Shell Lubrificantes SL, S.A.	M	4
22.1.1.000175	24 Horas - Editora & Publicidade, LDA.	M	4
22.1.1.000176	A Capital - Impreopa - Soc. Jornalística	M	4
22.1.1.000177	Arlindo Rodrigues Marques	M	4
22.1.1.000178	Armestafil - Serralharia, LDA.	M	4
22.1.1.000179	Arlindo José dos Prazeres Esteves	M	4
22.1.1.000180	Banco Espírito Santo, S.A.	M	4
22.1.1.000181	Cesab - Centro de Serviços do Ambiente	M	4
22.1.1.000182	Decalafões - Dec. e Galv. de Ferro, LDA.	M	4
22.1.1.000183	Eden Gráfico, LDA.	M	4
22.1.1.000184	Feifil - Feijão & Filhos - Soc. de Artefactos de Cimento e P	M	4
22.1.1.000185	Fotografia Design Gráfico	M	4
22.1.1.000186	Funerária Balula, LDA.	M	4
22.1.1.000187	Garagem Lopes, LDA.	M	4
22.1.1.000188	Grany, Arte de António Tavares Barros	M	4
22.1.1.000189	Haworth - Cortal Seldex	M	4
22.1.1.000191	Instituto Superior Técnico - Laboratório de Análises	M	4
22.1.1.000192	Manuquímica, LDA.	M	4
22.1.1.000193	Micro-Net - Software e Desenvolvimento, LDA	M	4
22.1.1.000194	Moura e Fortes, LDA.	M	4
22.1.1.000195	Olmar - Fernando G. Oliveira e CA, LDA.	M	4
22.1.1.000196	Papelaria e Tabacaria Vouga	M	4
22.1.1.000197	Pedrosa - Comércio Internacional, LDA.	M	4
22.1.1.000198	Publicomando - Agência de publicidade	M	4
22.1.1.000199	Plastimar - Indústria de Plásticos Penichense, LDA.	M	4
22.1.1.000200	Público - Comunicação Social, S. A.	M	4
22.1.1.000201	Seat Lepaca	M	4

Município de São Pedro do Sul

NIF da Entidade: 506785815 **Periodicidade:** **Periodo:**

Código	Descrição	Tipo	Grau
22.1.1	**Exigível até 12 meses**		
22.1.1.000203	Sociedade Agro Vitivinicola de Leirados, LDA.	M	4
22.1.1.000206	Tipografia Lafões de Américo Martins	M	4
22.1.1.000207	Tondelgráfica	M	4
22.1.1.000209	Viseu Informação	M	4
22.1.1.000212	Cupan - Brindes e Artes Gráficas, LDA.	M	4
22.1.1.000213	Fábrica de Chaves do Areeiro, S. A.	M	4
22.1.1.000214	Andi-Tec, LDA.	M	4
22.1.1.000215	Mega Serafim, LDA.	M	4
22.1.1.000216	Bandeiras do Norte, LDA.	M	4
22.1.1.000217	Instituto de Proteção e Assistência na Doença IP ADSE IP	M	4
22.1.1.000218	Salvador Caetano, Comércio de Automóveis (Gaia)	M	4
22.1.1.000219	Auto Grilo de António Rodrigues dos Reis	M	4
22.1.1.000220	Seiser - Serviços Eléctricos Industriais, LDA.	M	4
22.1.1.000221	Davita, LDA.	M	4
22.1.1.000222	Emílio de Azevedo Campos, S.A.	M	4
22.1.1.000223	Aníbal Pires, L.da	M	4
22.1.1.000224	António João Ribeiro Diogo, LDA.	M	4
22.1.1.000225	João Augusto Pinto Aveleira e Filhos, LDA.	M	4
22.1.1.000226	Rintel, LDA.	M	4
22.1.1.000227	Visautocar - Comércio de Aut., Peças e Ac. de Viseu, LDA.	M	4
22.1.1.000228	Brisa - Auto Estradas de Portugal, S.A.	M	4
22.1.1.000229	Plásticos de Santo António, LDA.	M	4
22.1.1.000230	Itron - Sistemas de Medição, Lda.	M	4
22.1.1.000231	Somitel - Energia, S.A.	M	4
22.1.1.000232	Soma - Sociedade de Montagem de Automóveis, SA	M	4
22.1.1.000233	Concentra - Produtos para Crianças, SA.	M	4
22.1.1.000234	Construções Caria 2000, LDA.	M	4
22.1.1.000235	Associação Portuguesa de Distribuição e Drenagem de Águas	M	4
22.1.1.000236	Fernando Martins de Carvalho & Simões	M	4
22.1.1.000237	Moore Paragon Portuguesa	M	4
22.1.1.000238	Sopinal - Fábrica de Equipamentos Urbanos e Metalurgia, LDA.	M	4
22.1.1.000239	DID - Documentação, Informática e Desenvolvimento, LDA.	M	4
22.1.1.000240	Galécia - Produtos para a Indústria e Construção, SA	M	4
22.1.1.000241	Duarte & Campos, LDA.	M	4
22.1.1.000242	Joaquim Guedes, Filho & Genros, SA.	M	4
22.1.1.000243	Carmo, S.A.	M	4
22.1.1.000244	Fundação Antero de Quental - Centro de Est. Mun. de Acção Re	M	4
22.1.1.000245	Fundição do Alto da Lixa, SA	M	4
22.1.1.000246	Maria Alice Poças Rodrigues Pinto	M	4
22.1.1.000247	Felino - Fundição e Construções Mecânicas, SA.	M	4
22.1.1.000248	Eurotubo - Soc. Materiais para Construção Civil, LDA.	M	4
22.1.1.000249	Mais Além - Cooperativa de Serviço, CRL	M	4
22.1.1.000250	Janeves - Indústria de Produtos Metálicos, LDA.	M	4
22.1.1.000251	Comité Português para a Unicef	M	4
22.1.1.000252	Concretex - Artefactos Betão Decorativo p/ Urbanizações, LDA	M	4
22.1.1.000253	Restaurante S. José - Rocha & Cardoso, Lda	M	4
22.1.1.000254	Companhia Industrial de Fundição, SA.	M	4
22.1.1.000255	Norsantos - Equipamentos de Escritório e Offset, LDA.	M	4
22.1.1.000256	FCCN - Fundação para a Computação Científica Nacional	M	4
22.1.1.000257	Imporquímica - Ind. Port. Produção Química, Lda	M	4
22.1.1.000258	Biblioteca Nacional	M	4
22.1.1.000259	Palvidro - Plásticos Reforçadod da Bairrada, LDA.	M	4
22.1.1.000260	Hortirelva, LDA	M	4
22.1.1.000261	Nauticor, LDA.	M	4
22.1.1.000262	Iberotermas - Produtos e Equipamentos Termais, LDA.	M	4
22.1.1.000263	Ribeiro & Carlos, LDA.	M	4
22.1.1.000264	Noviconstroi - Empresa de Construções	M	4

Município de São Pedro do Sul

NIF da Entidade: 506785815 **Periodicidade:** **Periodo:**

Código	Descrição	Tipo	Grau
22.1.1	**Exigível até 12 meses**		
22.1.1.000265	Joaquim da Costa Azevedo	M	4
22.1.1.000266	Visotela - Sociedade Técnica de Electromecânica, LDA.	M	4
22.1.1.000267	Vibeiras - Sociedade Comercial Plantas, SA	M	4
22.1.1.000268	José Lopes da Silva	M	4
22.1.1.000269	Artur Abrantes, LDA.	M	4
22.1.1.000270	Bacelar & Irmão, LDA.	M	4
22.1.1.000271	Duarte & Duarte, LDA.	M	4
22.1.1.000272	Bovisil - Bobinagens de Viseu, LDA.	M	4
22.1.1.000273	Alfredo Moreira da Silva & Filhos, Lda.	M	4
22.1.1.000274	Culturalis Borgeaud - Equipamentos de Biblioteca, LDA	M	4
22.1.1.000275	Balões Festa - Artigos Publicitários, LDA	M	4
22.1.1.000276	Vismec - Instalações Electromecânicas, LDA	M	4
22.1.1.000277	Cruz e Oliveira - Carpintaria e Mobiliário, LDA.	M	4
22.1.1.000278	Partirec, S.A.	M	4
22.1.1.000279	AIRV - Associação Empresarial da Região de Viseu	M	4
22.1.1.000280	Dinâmica - Veículos e Acessórios, LDA.	M	4
22.1.1.000281	Alugsan - Aluguer de Equipamentos para Eventos, LDA.	M	4
22.1.1.000282	Iberfer - Equipamentos e Construções Técnicas, SA	M	4
22.1.1.000283	Manuel de Figueiredo Ferreira - Sociedade Unipessoal, LDA	M	4
22.1.1.000284	Sorisa - Estética e Fisioterapia	M	4
22.1.1.000285	Companhia de Seguros Allianz Portugal, S.A.	M	4
22.1.1.000286	Besleasing	M	4
22.1.1.000287	BPI Leasing	M	4
22.1.1.000288	António Gomes Nogueira Duarte	M	4
22.1.1.000289	António Marques Sancho	M	4
22.1.1.000290	António Jorge Pinto	M	4
22.1.1.000291	António Ramos Rodrigues	M	4
22.1.1.000292	António Santos Neves & Filhos, lda	M	4
22.1.1.000293	Custódio Tavares dos Santos	M	4
22.1.1.000294	Construtora da Corga	M	4
22.1.1.000295	Cubestradas - Calçadas e Asfaltos, Lda	M	4
22.1.1.000296	Carlos Alberto Rodrigues Tavares	M	4
22.1.1.000297	Município de Oliveira de Frades	M	4
22.1.1.000298	Carlos Nogueira e Lopes, LDA.	M	4
22.1.1.000300	Construtora Paulista, lda	M	4
22.1.1.000301	Fausto Caseiro Fernandes	M	4
22.1.1.000302	Irmãos Guimarães, lda	M	4
22.1.1.000303	José Matos Pinho	M	4
22.1.1.000304	José Correia de Almeida	M	4
22.1.1.000305	José Carlos dos Santos Pereira	M	4
22.1.1.000306	João Manuel Cambra Cruz	M	4
22.1.1.000307	Manuel Gomes de Almeida & Filho, Lda	M	4
22.1.1.000308	Manuel Lima de Almeida Paiva	M	4
22.1.1.000309	Manuel Alves Alexandre	M	4
22.1.1.000310	Tecnovia - Sociedade de Empreiteiros, S.a.	M	4
22.1.1.000311	Silva Brandão & Filhos, lda	M	4
22.1.1.000312	Vítor Manuel Ferreira Tavares	M	4
22.1.1.000313	Camilo-Transportes e construções, lda	M	4
22.1.1.000314	Fernando Pereira dos Santos	M	4
22.1.1.000315	Sérgio Pinho - Terraplanagens, L.da	M	4
22.1.1.000316	Construtora Abrantina, Sa	M	4
22.1.1.000317	João de Almeida	M	4
22.1.1.000318	Editora Portugalmundo, LDA	M	4
22.1.1.000319	Vilabo - Vidros do Laboratório, LDA.	M	4
22.1.1.000320	Asog	M	4
22.1.1.000321	Oficinas Santa Bárbara - Cons. Res. e Div. de Bens Culturais	M	4
22.1.1.000322	Lafomercado - Artur & Luciano Supermercado, LDA.	M	4

Município de São Pedro do Sul

NIF da Entidade: 506785815 **Periodicidade:** **Periodo:**

Código	Descrição	Tipo	Grau
22.1.1	**Exigível até 12 meses**		
22.1.1.000323	MEO – Serviços de Comunicações e Multimédia, S.A	M	4
22.1.1.000324	Optimus - Telecomunicações, S. A.	M	4
22.1.1.000325	CIMA-Centro de Inspecção Mecânica em Automóveis, SA	M	4
22.1.1.000326	PT Prime - Soluções Empresariais de Telecomunicações e Siste	M	4
22.1.1.000327	Telepac	M	4
22.1.1.000328	Casa das Chaves de Viseu	M	4
22.1.1.000329	Vodafone Portugal - Comunicações Pessoais, SA	M	4
22.1.1.000330	Iluminador e Decor. de Rio de Asnos, LDA.	M	4
22.1.1.000331	Asrolo - Aquecimento Central, LDA.	M	4
22.1.1.000332	Sogrape Distribuição, S.A.	M	4
22.1.1.000333	Caixa Geral de Depósitos, S.A.	M	4
22.1.1.000334	Banco Espírito Santo, S.A.	M	4
22.1.1.000335	Junta de Agricultores de .Paradela/Cavadas/Cantarinhas	M	4
22.1.1.000336	Domingos Páscoa Rodrigues Cardoso	M	4
22.1.1.000337	Alberto Arménio Paulino Henriques de Almeida	M	4
22.1.1.000338	Regalos	M	4
22.1.1.000339	Armando Alves	M	4
22.1.1.000340	A Tocata - Grupo de Cordas de São Pedro do Sul	M	4
22.1.1.000341	António Pereira Correia	M	4
22.1.1.000342	Maria Celeste Ferreira Gomes Nunes de Matos	M	4
22.1.1.000343	Maria de Fátima Cunha Almeida Costa	M	4
22.1.1.000344	Manuel de Melo Tojeiro	M	4
22.1.1.000345	Freguesia de São Cristóvão de Lafões	M	4
22.1.1.000347	Augusto Correia Campos	M	4
22.1.1.000348	Casa Cruz de António Cruz	M	4
22.1.1.000349	Alice Maria Rodrigues Gomes Paiva	M	4
22.1.1.000350	Bernardino Fernandes Casais	M	4
22.1.1.000351	João Lopes Menezes	M	4
22.1.1.000352	António Miguel Coelho Oliveira	M	4
22.1.1.000353	Manuel de Almeida Fernandes	M	4
22.1.1.000354	António da Rocha Sargento	M	4
22.1.1.000355	Paróquia de Figueiredo de Alva	M	4
22.1.1.000356	José dos Santos Gomes	M	4
22.1.1.000357	Casa Silva - Lídia Rodrigues Almeida	M	4
22.1.1.000358	Maxigrula-Debora de Lafoes-Super Mercado	M	4
22.1.1.000359	Caixa Geral de Aposentações	M	4
22.1.1.000360	José Fernandes Pinto de Almeida	M	4
22.1.1.000361	Arménio Martins Pascoal	M	4
22.1.1.000362	Alfredo Gomes da Costa	M	4
22.1.1.000363	António Pinto Bizarro dos Santos	M	4
22.1.1.000364	Victor Manuel Fernandes Martins	M	4
22.1.1.000365	Manuel Martins Costa	M	4
22.1.1.000366	António Vasco Tavares dos Santos	M	4
22.1.1.000367	Ana Teresa Barbosa dos Santos	M	4
22.1.1.000368	César Barbosa Lourenço	M	4
22.1.1.000369	Jose Pedro Martins de Almeida	M	4
22.1.1.000370	Maria de Lurdes de Almeida	M	4
22.1.1.000371	Cláudia Patrícia Oliveira Rebelo Martins	M	4
22.1.1.000372	Carlos Alberto Paiva Martins	M	4
22.1.1.000373	Alfredo Augusto de Oliveira Ferreira	M	4
22.1.1.000374	ADRL-Associação de Desenvolvimento Rural de Lafões	M	4
22.1.1.000376	B. I. - Banca de Ideias - Editores, LDA.	M	4
22.1.1.000377	Rosa Figueiredo & António Ferreira	M	4
22.1.1.000378	Compladur, S.A.	M	4
22.1.1.000379	Servemcasa	M	4
22.1.1.000380	Petróleos de Portugal - Petrogal, SA	M	4
22.1.1.000381	Loja de Moldes Perto e Fresco	M	4

Município de São Pedro do Sul

NIF da Entidade: 506785815 **Periodicidade:** **Periodo:**

Código	Descrição	Tipo	Grau
22.1.1	**Exigível até 12 meses**		
22.1.1.000382	Infancreche - José Pedro Lopes Lima E.I.R.L.	M	4
22.1.1.000383	Vitaves	M	4
22.1.1.000384	Sociedade Projectos Informáticos, LDA.	M	4
22.1.1.000385	União Panificadora	M	4
22.1.1.000386	Talho Rodrigues	M	4
22.1.1.000387	Cervejaria e Mercearia de Diamantino Gomes	M	4
22.1.1.000388	Casa dos Frangos das Beiras, LDA.	M	4
22.1.1.000389	Distripedro Supermercados, LDA	M	4
22.1.1.000390	José Fernandes	M	4
22.1.1.000391	Margarida Rocha Cardoso Pereira	M	4
22.1.1.000392	Mercadinho dos Milagres	M	4
22.1.1.000393	Super Unidos Alimentares do Vouga	M	4
22.1.1.000394	Padaria e Pastelaria Santa Cruz	M	4
22.1.1.000395	Padaria e Pastelaria Doce-Dia	M	4
22.1.1.000396	António Ribeiro da Cruz	M	4
22.1.1.000397	Casa Maio de Serafim Pinto Ferreira	M	4
22.1.1.000398	Talho as Manas Matos, LDA	M	4
22.1.1.000399	Rosa Maria Loureiro Pereira Cardoso	M	4
22.1.1.000400	Talho Santa Cruz	M	4
22.1.1.000401	Maria Alice Pinto de Almeida Santos	M	4
22.1.1.000402	José Manuel de Paiva	M	4
22.1.1.000403	José Augusto Mouro Gomes	M	4
22.1.1.000404	João Pereira	M	4
22.1.1.000405	Fernando Gonçalves de Oliveira	M	4
22.1.1.000406	Maria de Fatima Almeida Peixeiro	M	4
22.1.1.000407	Maria Luisa Leitão da Silva	M	4
22.1.1.000408	Vougapão - Padaria, Cafetaria, Pão Quente	M	4
22.1.1.000409	Terlaftur, S.A.	M	4
22.1.1.000410	Marcelino Cardoso de Matos	M	4
22.1.1.000411	Posto Shell de Antuã	M	4
22.1.1.000412	Feira dos Tecidos	M	4
22.1.1.000413	Casa dos Rolamentos e Parafusos de Viseu	M	4
22.1.1.000414	Gumersindo Silva Marques	M	4
22.1.1.000415	Maria Helena Almeida Martins	M	4
22.1.1.000417	Maria do Carmo Câmara Correia Lemos Quintela	M	4
22.1.1.000418	Maria do Carmo Ferreira Soares	M	4
22.1.1.000419	Maria dos Anjos Mendes Matias	M	4
22.1.1.000420	Eduardo Nuno Rodrigues Silva Oliveira	M	4
22.1.1.000422	Nuno Miguel Ferreira Pinto Sargento	M	4
22.1.1.000423	António Ricardo Fernandes Seabra, Eng.	M	4
22.1.1.000424	Mini - Mercado Bom Sucesso - Mª Eugénia Correia Santos Marqu	M	4
22.1.1.000425	Café Mini - Mercado Centro - M M P V Vale	M	4
22.1.1.000426	Imprensa Nacional - Casa da Moeda, S.A.	M	4
22.1.1.000427	Paulo de Almeida Rodrigues	M	4
22.1.1.000428	Foraudit	M	4
22.1.1.000429	Freguesia de Pindelo dos Milagres	M	4
22.1.1.000430	Pirotecnia de Lafões	M	4
22.1.1.000431	EDP - Serviço Universal, S.A.	M	4
22.1.1.000432	Flexart - Cmércio de Móveis Metálicos, LDA.	M	4
22.1.1.000433	Electro-Rádio S. Pedro, LDA.	M	4
22.1.1.000434	Sociedade Portuguesa do Ar Líquido, Lda	M	4
22.1.1.000435	Fábrica da Igreja Paroquial de S. Pedro do Sul	M	4
22.1.1.000436	Atekinfim - Sofia Isabel R.P. Ferreira	M	4
22.1.1.000437	Nuno Manuel Domingues Faria	M	4
22.1.1.000439	E.B.I. de Santa Cruz da Trapa	M	4
22.1.1.000440	José Fernandes Capela	M	4
22.1.1.000441	António dos Santos Tavares	M	4

Município de São Pedro do Sul

NIF da Entidade: 506785815 **Periodicidade:** **Periodo:**

Código	Descrição	Tipo	Grau
22.1.1	**Exigível até 12 meses**		
22.1.1.000442	Ernesto Duarte	M	4
22.1.1.000443	João Carvalho Peixeiro	M	4
22.1.1.000444	Livros de H. Fernando de Almeida Xavier	M	4
22.1.1.000445	Júlia Vieira Cerqueira Gomes	M	4
22.1.1.000446	Pinto Auto de Jorge Manuel F. Pinto	M	4
22.1.1.000447	Cervejaria Lopes - Serafim Tavares lopes	M	4
22.1.1.000448	Nelson Pereira Colaço	M	4
22.1.1.000449	António de Almeida Correia	M	4
22.1.1.000450	Daniel Silva Pinho Figueiredo	M	4
22.1.1.000454	Maria Odete Pinto de Almeida	M	4
22.1.1.000455	Maria Manuela Pinto Miranda Fernandes	M	4
22.1.1.000456	João Augusto Pinto Cardoso	M	4
22.1.1.000457	Socied. Aveirense Higienização Sal, LDA.	M	4
22.1.1.000458	Rui Manuel Santos Ladeira	M	4
22.1.1.000459	Joao de Sousa da Costa	M	4
22.1.1.000460	Joaquim Oliveira Rodrigues	M	4
22.1.1.000461	Paula Alexandra Mouro Pinto	M	4
22.1.1.000462	Sogae - Editora, LDA. (Turisver)	M	4
22.1.1.000463	Edições Gailivro	M	4
22.1.1.000464	ASSOL - Associação de Solidariedade Social de Lafões	M	4
22.1.1.000465	Margarida Maria da Costa Cruz Eiras Martins	M	4
22.1.1.000466	José Ascenção Carpinteiro	M	4
22.1.1.000467	Maria Arminda Pinto Gomes	M	4
22.1.1.000468	Universidade da Beira Interior	M	4
22.1.1.000469	Fernando Manuel Oliveira e Sousa	M	4
22.1.1.000470	Alda Maria Loureiro Pinto Martins	M	4
22.1.1.000471	Maria dos Anjos de Almeida Pinto	M	4
22.1.1.000472	World Editing - Edição de Publicações, LDA.	M	4
22.1.1.000473	A.J.E.S.	M	4
22.1.1.000474	NEC-Núcleo Escolar da Córcoda	M	4
22.1.1.000475	Escola E.B.I. de São Pedro do Sul	M	4
22.1.1.000476	Director da EBM de Covelo	M	4
22.1.1.000477	Director da Escola Primária de Valadares	M	4
22.1.1.000478	Director da Escola Primária de Carvalhais	M	4
22.1.1.000479	Director da Escola Primária de Freixo	M	4
22.1.1.000480	Escola Básica de Sul	M	4
22.1.1.000481	Director da Escola Primária de Aldeia	M	4
22.1.1.000482	Director da Escola Primária de Baiões	M	4
22.1.1.000483	Directora do Jardim de Infância de Sobral	M	4
22.1.1.000484	Director da Escola Primária de Sá	M	4
22.1.1.000485	Directora da E.B.M. de Figueiredo de Alva	M	4
22.1.1.000486	Director da E.B.M. de Sequeiros	M	4
22.1.1.000487	director da E.B.M. de Sul	M	4
22.1.1.000488	Directora do Jardim de Infância de Oliveira de Sul	M	4
22.1.1.000489	Director da Escola Primária de Oliveira	M	4
22.1.1.000490	Carlos Alberto Henriques da Costa	M	4
22.1.1.000491	Francisco Almeida Pinheiro, Lda	M	4
22.1.1.000492	João Nuno da Câmara Correia de Lemos Quintela	M	4
22.1.1.000493	Lavandaria e Tinturaria Ruval	M	4
22.1.1.000494	Agrolafões-Florista de Arnaldo do Nascimento Faia	M	4
22.1.1.000495	Roviseu	M	4
22.1.1.000496	Leica Geosystems	M	4
22.1.1.000497	NCR Portugal, Informática, LDA.	M	4
22.1.1.000498	André Valentim Silva	M	4
22.1.1.000499	Crerital	M	4
22.1.1.000500	Somelgás - Sociedade de Electrodomésticos, Gás e Energias, l	M	4
22.1.1.000501	CCAM de Lafões	M	4

Município de São Pedro do Sul

NIF da Entidade: 506785815 **Periodicidade:** **Periodo:**

Código	Descrição	Tipo	Grau
22.1.1	**Exigível até 12 meses**		
22.1.1.000502	União Desportiva Sampedrense	M	4
22.1.1.000503	Matos & Madeira, LDA.	M	4
22.1.1.000504	Rui Jorge Ferreira Barros	M	4
22.1.1.000505	Ass. Cultural e Rec. de Nespereira Alta	M	4
22.1.1.000506	Adrimag-Assoc.Des.Rural Integra.das Serras do Montemurro, Ar	M	4
22.1.1.000507	Junta de Agricultores de Ribas	M	4
22.1.1.000508	Grupo Desportivo de Sul	M	4
22.1.1.000509	Restaurante Floresta dos Leitões	M	4
22.1.1.000510	Manuel Gonçalves	M	4
22.1.1.000512	Cejur - Centro de Estudos Jurídicos do Minho	M	4
22.1.1.000513	Manuel Amadeu Ferreira Pinto	M	4
22.1.1.000514	Perto e Fresco	M	4
22.1.1.000515	Ministério do Equip. Social - Secret. Geral	M	4
22.1.1.000516	João Luís Martins Correia	M	4
22.1.1.000517	Sondagens e Fundações A. Cavaco, LDA.	M	4
22.1.1.000518	Ass. Industrial Portuguesa - BTL	M	4
22.1.1.000519	Impressos Explicativos	M	4
22.1.1.000520	José Luís Pereira Correia	M	4
22.1.1.000521	Oficina de Pintura de-António de Almeida dos Santos Pereira	M	4
22.1.1.000522	José Marques do Ouro	M	4
22.1.1.000523	Almeida & Fernandes, LDA	M	4
22.1.1.000524	Custódia Tavares - Moldes Cont. Qualidade	M	4
22.1.1.000525	AP Macro Serviços, LDA.	M	4
22.1.1.000526	Instituto do Ambiente e Vida	M	4
22.1.1.000527	Silvestre S. Xavier	M	4
22.1.1.000528	Joaquim Tavares da Silva	M	4
22.1.1.000529	Jorge António Pereira Gomes	M	4
22.1.1.000530	Adriano Cruz Gomes	M	4
22.1.1.000531	Oliveira & Costa, LDA.	M	4
22.1.1.000532	Valentim F. Martins, LDA.	M	4
22.1.1.000533	Decorvouga Móveis e Decorações, LDA.	M	4
22.1.1.000534	Papelaria-Livraria *O Papiro*	M	4
22.1.1.000535	Rádio Vouzela	M	4
22.1.1.000536	Oasis - Manuel Correia Medeiros	M	4
22.1.1.000537	António Batista Ferreira de Figueiredo'	M	4
22.1.1.000538	Electrotec - Adriano Breda Santos	M	4
22.1.1.000539	Tecnicabo - Telecom. e Sistemas Indust. S	M	4
22.1.1.000540	Tecnodidática, LDA.	M	4
22.1.1.000541	Pereira & Cabral, LDA.	M	4
22.1.1.000542	Antichama, LDA.	M	4
22.1.1.000543	Correios de Portugal - Direcção Financeira -Contab.Coimbra	M	4
22.1.1.000544	Associação Humanitária dos Bombeiros Voluntários de Santa Cr	M	4
22.1.1.000545	Associação Humanitária dos Bombeiros Voluntários S. Pedro S	M	4
22.1.1.000546	Banco Português do Atlântico / Millennium BCP	M	4
22.1.1.000547	Residência de Estudantes de São Pedro do Sul	M	4
22.1.1.000548	Regimento de Engenharia N.º3	M	4
22.1.1.000549	Director do G.A.T - Viseu	M	4
22.1.1.000550	Corpo Voluntário Salvação Pública de São Pedro do Sul	M	4
22.1.1.000551	Centro Social de Vila Maior	M	4
22.1.1.000553	Associação Cultural do Candal	M	4
22.1.1.000554	Maria Ernanda Mendes Leitão Quintela	M	4
22.1.1.000555	CEFA-Centro de Estudos e Formação Autárquica	M	4
22.1.1.000557	Restaurante Típico - Ass. Os Amigos de Covas do Monte	M	4
22.1.1.000558	Direcção do Sporting Club Serrazes	M	4
22.1.1.000559	Chefe da Divisão Termal	M	4
22.1.1.000561	Casa Cruz de Maria Helena Gomes Cruz	M	4
22.1.1.000562	DGCI - Direcção Geral de Contribuições de Impostos	M	4

Município de São Pedro do Sul

NIF da Entidade: 506785815 **Periodicidade:** **Periodo:**

Código	Descrição	Tipo	Grau
22.1.1	**Exigível até 12 meses**		
22.1.1.000563	Instituto das Comunidades Educativas	M	4
22.1.1.000564	Pessoal	M	4
22.1.1.000565	Clube Desportivo Santacruzense	M	4
22.1.1.000566	Sociedade Musical Filarmónica Harmonia de São Pedro do Sul	M	4
22.1.1.000567	Posto BT - Estádio Universitário Lisboa	M	4
22.1.1.000568	Maquisoldas-Equipamentos industriais, L.da	M	4
22.1.1.000569	António Ramos Rodrigues	M	4
22.1.1.000570	E&B Data, LDA.	M	4
22.1.1.000571	Boxetc - Serviços Tele-Informático, LDA.	M	4
22.1.1.000572	Associação de Municípios do Planalto Beirão	M	4
22.1.1.000573	Hilti - Produtos e Serviços, LDA.	M	4
22.1.1.000574	Associação Nacional de Municípios Portugueses	M	4
22.1.1.000575	Baviera, S.A.	M	4
22.1.1.000576	Escola Básica Integrada de Santa Cruz da Trapa-330309	M	4
22.1.1.000577	José Luís Gaspar Campos	M	4
22.1.1.000578	Maria Teresa Correia Martins Duarte Moutinho	M	4
22.1.1.000579	Rui Pedro Costa Lopes, Dr.	M	4
22.1.1.000580	Tipografia Guerra	M	4
22.1.1.000581	Freguesia de Carvalhais	M	4
22.1.1.000582	Freguesia de Pinho	M	4
22.1.1.000583	João Joaquim Teixeira Rodrigues	M	4
22.1.1.000584	Manuel Monteiro Casais	M	4
22.1.1.000585	Gil António Ferreira de Almeida	M	4
22.1.1.000586	Pedro Bruno Oliveira de Almeida	M	4
22.1.1.000587	António Soares de Almeida Arouca	M	4
22.1.1.000588	Arlindo Dias Coelho	M	4
22.1.1.000589	António Duarte Campos	M	4
22.1.1.000590	Antonio Pinto Moreira	M	4
22.1.1.000591	João Luís Fernandes Tavares	M	4
22.1.1.000592	João Rodrigues Gonçalves	M	4
22.1.1.000593	Serafim Pinto Ferreira	M	4
22.1.1.000594	Victor Manuel de Almeida Figueiredo	M	4
22.1.1.000595	Valentim Fernandes Martins	M	4
22.1.1.000596	António Celso de Abreu Figueiral	M	4
22.1.1.000597	Manuel Rodrigues Covelo	M	4
22.1.1.000598	Armando Soares Pereira Guimarães	M	4
22.1.1.000599	Maria Arlete de Paiva e Sousa Rocha	M	4
22.1.1.000600	Maria Paula Antunes Meneses Carvalhas Correia dos Santos	M	4
22.1.1.000601	Fernando Tavares Rodrigues	M	4
22.1.1.000602	Carlos Alberto Couceiro Reis	M	4
22.1.1.000603	Luís Manuel Rodrigues da Rocha	M	4
22.1.1.000604	António Isau Palma Maio de Matos	M	4
22.1.1.000605	António Alberto da Silva Almeida	M	4
22.1.1.000606	Jose Henriques Gomes	M	4
22.1.1.000607	Artur Rodrigues da Cruz	M	4
22.1.1.000608	José Martins da Cruz Eiras	M	4
22.1.1.000609	Eurico Correia Martins	M	4
22.1.1.000610	Antonio Batista de Pinho	M	4
22.1.1.000611	Custódio Duarte de Campos	M	4
22.1.1.000612	Avelino Silva de Almeida	M	4
22.1.1.000613	Alda Maria Botelho F. Bandeira Pinho, Dr.ª	M	4
22.1.1.000614	Herminio Monteiro Gonçalves	M	4
22.1.1.000615	Casa de Hóspedes - Dina Maria P. S. Dias	M	4
22.1.1.000616	Sinat, Sinalização de Trânsito, LDA.	M	4
22.1.1.000617	Custódio Martins Soares, Sucrs. (Filhos)	M	4
22.1.1.000618	Schindler - Ascensores e Esc. Rolantes, SA.	M	4
22.1.1.000619	Normax - Fábrica de Vidros Cient., LDA.	M	4

Município de São Pedro do Sul

NIF da Entidade: 506785815 **Periodicidade:** **Periodo:**

Código	Descrição	Tipo	Grau
22.1.1	**Exigível até 12 meses**		
22.1.1.000620	Urbe - Núcleos Urbanos de Pesquisa e Intervenção	M	4
22.1.1.000621	Serigrafia Artística de Mangualde, Lda	M	4
22.1.1.000622	Junta de Agricultores do Preguinho	M	4
22.1.1.000623	Freguesia de Serrazes	M	4
22.1.1.000624	Freguesia de São Martinho das Moitas	M	4
22.1.1.000625	Artur Melo Moniz Ribeiro Castro Corte Real	M	4
22.1.1.000626	Carpintaria Teixeira, LDA.	M	4
22.1.1.000627	Casa Sacramento-Electricidade e Refrigeração, L.da	M	4
22.1.1.000628	Soinca-Sociedade Industrial de Cucujães, SA	M	4
22.1.1.000629	Madijorma Calçadas, Unipessoal, LDA.	M	4
22.1.1.000630	Comércio Pão e Bolos de Artur Rodrigues	M	4
22.1.1.000631	J. Roma, LDA.	M	4
22.1.1.000632	Centro Cultural de Barcelos	M	4
22.1.1.000633	Ana Manuela Lopes Ferreira	M	4
22.1.1.000634	Paróquia de Várzea de Lafões	M	4
22.1.1.000635	Figaljor - Ind. e Com. de Gran. Mármores, SA.	M	4
22.1.1.000636	Auto Peças Santa Luzia de José Carlos Almeida Pereira	M	4
22.1.1.000637	Região de Turismo Dão Lafões	M	4
22.1.1.000638	Acapo - Ass. Cegos e Amblíopes de Portugal - Del. de Viseu	M	4
22.1.1.000639	Associação Cultural de Drizes	M	4
22.1.1.000640	Fundação INATEL	M	4
22.1.1.000641	Sportvis Carlos Alberto dos Anjos Soares	M	4
22.1.1.000642	Viprese	M	4
22.1.1.000643	Geoequipamentos - Importação, LDA.	M	4
22.1.1.000644	Lasindústria - Tecnologia Laser, SA.	M	4
22.1.1.000645	Casa das Lâmpadas, LDA.	M	4
22.1.1.000646	Floutilar de Maria Olga Marques Fernandes	M	4
22.1.1.000647	MAVIMODAS-Manuel Gonçalves Silva Santos, LDA.	M	4
22.1.1.000648	Fotal - A Alumini - Foto de Portugal	M	4
22.1.1.000649	Leonel C. Barreiros	M	4
22.1.1.000650	Restaurante Bar Brasileiro - Armando Luís Almeida, Sucessore	M	4
22.1.1.000651	Alfredo José Alves Rodrigues	M	4
22.1.1.000652	Mário de Almeida Martins	M	4
22.1.1.000653	Jornal "Vida Económica"	M	4
22.1.1.000654	Ricardo Manuel Santos Silva	M	4
22.1.1.000655	Deficiprodut. LDA.	M	4
22.1.1.000656	Hasse, LDA.	M	4
22.1.1.000657	Francisco José de Matos	M	4
22.1.1.000658	Magril, LDA.	M	4
22.1.1.000659	João Luís de Oliveira	M	4
22.1.1.000661	Freguesia de São Pedro do Sul	M	4
22.1.1.000662	Alzira Rodrigues da Silva	M	4
22.1.1.000663	Instituto Geográfico do Exército	M	4
22.1.1.000664	Freguesia de Sul	M	4
22.1.1.000665	Editorial Livro Aberto	M	4
22.1.1.000666	Formoprinte	M	4
22.1.1.000667	Ass. C. D. R. e Social de Stº Estêvão	M	4
22.1.1.000668	Lopes & Covelo - Mobiliário e Decorações, Lda	M	4
22.1.1.000669	Tesoureiro da Câmara Municipal de S.Pedro do Sul	M	4
22.1.1.000670	Associação das Termas de Portugal	M	4
22.1.1.000671	Rádio Lafões - Clube de Animação e Informação de Lafões, CRL	M	4
22.1.1.000672	Ildefonso S. Casinhas - Trans. Carga Uni. LDA.	M	4
22.1.1.000673	Doublet Ibérica, S. A.	M	4
22.1.1.000674	Proter - Equipamentos Térmicos, LDA.	M	4
22.1.1.000675	Gabitrónica	M	4
22.1.1.000676	Novalã - Euclides Ramos Caetano	M	4
22.1.1.000677	Beirastexto, S.A.	M	4

Município de São Pedro do Sul

NIF da Entidade: 506785815 **Periodicidade:** **Periodo:**

Código	Descrição	Tipo	Grau
22.1.1	**Exigível até 12 meses**		
22.1.1.000678	José Manuel dos Santos Pereira	M	4
22.1.1.000679	José Heitor de Almeida Girão Bastos	M	4
22.1.1.000680	Artiplant - Utilitários e Dec., LDA.	M	4
22.1.1.000681	Grupo "Sopa de Pedra"	M	4
22.1.1.000682	Organeiros do Centro - Inst. Musicais, LDA.	M	4
22.1.1.000683	Rectificadora Moderna-Rectificação,Reconstrução e Equip. par	M	4
22.1.1.000684	Armando Cardoso Marques "Auto-Car"	M	4
22.1.1.000685	António de Paiva Cunha	M	4
22.1.1.000686	António Pimenta - Construções, LDA.	M	4
22.1.1.000687	Associação Cultural e Recreativa de Negrelos	M	4
22.1.1.000688	Direcção do Clube Desportivo de Drizes	M	4
22.1.1.000689	Carlos José Barros Casais	M	4
22.1.1.000690	União Desportiva Vilamaiorense	M	4
22.1.1.000691	Carvalhais Futebol Clube	M	4
22.1.1.000692	União Desportiva e Cultural de Pinho	M	4
22.1.1.000693	Associação Cult. Rec. e Desp. Oliveira e Aveloso	M	4
22.1.1.000694	Maria de Lurdes Gomes Batista Ferreira	M	4
22.1.1.000695	Conselho Administrativo do Comando-Geral da P. S. P.	M	4
22.1.1.000696	C. C. R. / G. A. T.	M	4
22.1.1.000697	Conservatória do Registo de Automóveis de Lisboa	M	4
22.1.1.000698	Ensino Recorrente / Ed. Extra Escolares Coord.	M	4
22.1.1.000699	Controlauto - Cont. Técnico Automóvel, S.A.	M	4
22.1.1.000700	Guipuzcoana - Trans. Coimbra Unipessoal	M	4
22.1.1.000701	Auto.Net - Novas Tecn. de Informação, LDA.	M	4
22.1.1.000702	Pedro Nunes de Almeida	M	4
22.1.1.000703	Edipão - Panificação e Pastelaria, LDA.	M	4
22.1.1.000704	Cartório Notarial de S. Pedro do Sul	M	4
22.1.1.000705	Luís Filipe da Costa Rodrigues	M	4
22.1.1.000706	CCRC - Eurogabinete para a Região Centro	M	4
22.1.1.000707	Italcor - Acessórios Industriais, LDA.	M	4
22.1.1.000709	António Marques Sancho	M	4
22.1.1.000710	Marques & Silva, LDA.	M	4
22.1.1.000711	Auto Torneiro do Vouga, LDA.	M	4
22.1.1.000712	Etatrónica - Equipamentos Técnicos, S.A.	M	4
22.1.1.000713	Visipapel - Papel e Cartão, LDA.	M	4
22.1.1.000714	Alexandre David Pinto Maia	M	4
22.1.1.000715	Certiel - Associação Certificadora de Instalações Eléctricas	M	4
22.1.1.000716	Marsilop - Sociedade de Empreitadas, S.A.	M	4
22.1.1.000718	Otto Industrial - Transformador de Plástico, S.A.	M	4
22.1.1.000719	A Transportadora Lusitânea, LDA.	M	4
22.1.1.000720	Restaurante O Camponês	M	4
22.1.1.000721	David Fernandes Almeida	M	4
22.1.1.000722	Termas Hóquei Clube	M	4
22.1.1.000723	António de Jesus Almeida M. Gonçalves, LDA.	M	4
22.1.1.000724	Tesoureiro da Fazenda Pública de São Pedro do Sul	M	4
22.1.1.000725	Direcção Geral das Autarquias Locais	M	4
22.1.1.000727	Fundação para a Ciência e a Tecnologia	M	4
22.1.1.000728	Comissão Nacional Especializada em fogos florestais-CNEFF	M	4
22.1.1.000730	Conventurispress, LDA. - Notícias de Viseu	M	4
22.1.1.000731	O Trabalho - Companhia de Seguros, S. A.	M	4
22.1.1.000732	Cavan-Sociedade Portuguesa, S.A.	M	4
22.1.1.000733	Fradique Carvalhas & Filho, LDA.	M	4
22.1.1.000734	Gruman - Gruas de Mangualde	M	4
22.1.1.000735	Maria Eugénia Correia de Paiva	M	4
22.1.1.000736	Licultura Editora, LDA.	M	4
22.1.1.000737	Lopes, Rodrigues e Sousa, LDA.	M	4
22.1.1.000738	Beira Costa - Pavimentos em Monile, LDA.	M	4

Município de São Pedro do Sul

NIF da Entidade: 506785815 **Periodicidade:** **Periodo:**

Código	Descrição	Tipo	Grau
22.1.1	**Exigível até 12 meses**		
22.1.1.000739	Abraço - Associaçãso de Apoio a Pessoas com VIH/SIDA	M	4
22.1.1.000740	Escola Editora Almeida Leitão, LDA.	M	4
22.1.1.000741	Gráfica Moderna de S. Pedro do Sul	M	4
22.1.1.000742	O Comércio do Porto-New D-Notícias do Douro, L.da	M	4
22.1.1.000743	Casa das Matrículas de Viseu	M	4
22.1.1.000744	António Moutinho & Ca., LDA.	M	4
22.1.1.000745	Visoencerados, LDA	M	4
22.1.1.000746	Cautobel - Equipamentos e Automóveis, S.A.	M	4
22.1.1.000747	António Leal Barbas, LDA.	M	4
22.1.1.000748	Amadeu Jesus Duarte, S.A.	M	4
22.1.1.000749	Esmeralda Casais - Estudos e Projectos, LDA.	M	4
22.1.1.000750	Anunciação Almeida Ferreira	M	4
22.1.1.000751	Construtora San José, S.A. - Representação em Portugal	M	4
22.1.1.000752	Fernando Alves, LDA.	M	4
22.1.1.000753	Transgamardo - Transportes Internacionais	M	4
22.1.1.000754	A Central da Borracha, LDA.	M	4
22.1.1.000755	Ábaco - Manuel P. N. Guedes, LDA.	M	4
22.1.1.000756	Assicurazioni Generali, SPA.	M	4
22.1.1.000757	Assistência B3 - Comércio de Equipamentos, LDA.	M	4
22.1.1.000758	Vianas - Máquinas, Ferramentas e Material de Incêndio, LDA.	M	4
22.1.1.000759	Adega Cooperativa de lafões, C.R.L.	M	4
22.1.1.000760	Vecofabril - Acessórios e Transformação de Veículos, LDA.	M	4
22.1.1.000761	Teprel - Tecnologia e Projectos, L.da	M	4
22.1.1.000762	Albuquerque & Freitas, S.A. - Volter	M	4
22.1.1.000763	Nodigráfico - I.A.G., LDA. - Rádio Viriato	M	4
22.1.1.000764	Rusti-Artis - Atelier	M	4
22.1.1.000765	Museu Grão Vasco	M	4
22.1.1.000766	CCRLVT - Comissão de Coordenação da Região de Lisboa e Vale	M	4
22.1.1.000767	Rinave - Qualidade e Segurança - ACE	M	4
22.1.1.000768	Topométrica - Instrumentos para Topografia e Desenho	M	4
22.1.1.000769	Bricantel-Com.Material Eléctrico de Bragança, L.da	M	4
22.1.1.000770	Cisial - Cipriano Simões Alegre & Filhos, LDA.	M	4
22.1.1.000771	Casgril, LDA.	M	4
22.1.1.000772	Dias & Figueiredo, LDA.	M	4
22.1.1.000773	Monsegur - Montagens e Segurança, S.A.	M	4
22.1.1.000774	Macoestrela - Materiais de Construção	M	4
22.1.1.000775	Orlando Fernandes dos Santos	M	4
22.1.1.000776	Restaurante "O Nascente" - Celso Vilar Coutinho	M	4
22.1.1.000777	Rigorauto Inspecções, LDA.	M	4
22.1.1.000778	Livros Horizonte - Soc. Com., LDA.	M	4
22.1.1.000779	Tradisom	M	4
22.1.1.000780	José M. R. Oliveira e Nuno M. T. R. Oliveira - Brasões Herál	M	4
22.1.1.000781	Textigal - Comércio e Representações, LDA.	M	4
22.1.1.000782	Res Editora, S.A.	M	4
22.1.1.000783	Fichet Portugal, S.A. - Comércio de Equipamentos de Seguranç	M	4
22.1.1.000784	Livraria Lameg'Arte de Fernando Manuel Duarte Marques Rebelo	M	4
22.1.1.000785	Maria Braselina Rodrigues de Vasconcelos	M	4
22.1.1.000786	Álvaro Rodrigues de Carvalho	M	4
22.1.1.000787	Lemis - Sociedade Industrial de Móveis e Estruturas, LDA.	M	4
22.1.1.000788	Montalarte - Fabrico de Peças em Barro Vermelho, LDA.	M	4
22.1.1.000789	Luís Alberto Martins de Figueiredo	M	4
22.1.1.000790	Gostar - Editora e Produções Didácticas, LDA.	M	4
22.1.1.000791	Auto Sra Guia de Diamantino Serpes M. Castanheira	M	4
22.1.1.000792	Alfabeto Inteligente	M	4
22.1.1.000793	Neves e Melo, LDA.	M	4
22.1.1.000794	Pronado - Serviços e Equipamentos de Natação, LDA	M	4
22.1.1.000795	Maria da Conceição Barros Lopes Camões	M	4

Município de São Pedro do Sul

NIF da Entidade: 506785815 **Periodicidade:** **Periodo:**

Código	Descrição	Tipo	Grau
22.1.1	**Exigível até 12 meses**		
22.1.1.000796	Confecções Pereiramar, LDA.	M	4
22.1.1.000797	Novinco - Novas Indústrias de Materiais de Construção, S.A.	M	4
22.1.1.000798	Plásticos da Balsa, LDA.	M	4
22.1.1.000799	Restaurante Carvalho, LDA.	M	4
22.1.1.000800	Porto Air - Viagens de Turismo, LDA.	M	4
22.1.1.000801	Serlux - Ilum., Sinalização e Obras Públicas, L.da	M	4
22.1.1.000802	Horácio Pinto Gomes	M	4
22.1.1.000803	Fidelidade - Companhia de Seguros, S.A.	M	4
22.1.1.000804	Hewlett Packard Portugal, S.A.	M	4
22.1.1.000805	Salitur - Aluguer e Comércio de Automóveis, S.A.	M	4
22.1.1.000806	Soc. Atlas Copco Portugal, LDA.	M	4
22.1.1.000807	Jornal Via Rápida	M	4
22.1.1.000808	Imobiliária Construtora Grão Pará, S.A. - Hotel Atlantis Sin	M	4
22.1.1.000809	Manuel dos Motores, LDA.	M	4
22.1.1.000810	Américo Fraga Lamares & C.ª, LDA.	M	4
22.1.1.000811	FISH - Formação e Investigação em Sistemas Humanos, Consulto	M	4
22.1.1.000812	Sociedade Hoteleira Seoane, SA	M	4
22.1.1.000813	Gipac, LDA.	M	4
22.1.1.000814	Naciotel - Sociedade Investimentos Hoteleiros, LDA.	M	4
22.1.1.000815	Sociedade Agro-Vinícola da Comenda, LDA.	M	4
22.1.1.000816	Comequipor - Comércio Equipamentos de Protacção e Vestuário,	M	4
22.1.1.000817	Fontes Costa, LDA.	M	4
22.1.1.000818	H. C. Estúdios Fotográficos, LDA.	M	4
22.1.1.000819	Probisa Portuguesa - Construção e Obras Públicas, S.A.	M	4
22.1.1.000820	Livraria Almedina - Joaquim Machado, LDA.	M	4
22.1.1.000821	Ruautocar Automóveis, Lda	M	4
22.1.1.000822	Beiragás - Companhia Gás das Beiras, S.A.	M	4
22.1.1.000823	Ambar - Américo Barbosa - Complexo Industrial Gráfico, S.A.	M	4
22.1.1.000824	Sebenta Editora e Distribuidora, LDA.	M	4
22.1.1.000825	Lousan - Aplicação de Ardósias e Xisto, LDA.	M	4
22.1.1.000826	Terpal, LDA.	M	4
22.1.1.000827	Taberna do Lavrador de João Mário Silva Corujo - Sociedade U	M	4
22.1.1.000828	Ferragens Carlos Lopes, LDA.	M	4
22.1.1.000829	Sportorion - Gestão Equipamentos Desportivos, LDA.	M	4
22.1.1.000830	Joafil - Ferramentas & Acessórios, LDA.	M	4
22.1.1.000831	Shen Ribeiro (nome artístico) - José Vicente Ribeiro	M	4
22.1.1.000832	Grundfos	M	4
22.1.1.000833	Coimbra Editora, LDA.	M	4
22.1.1.000834	Micro Controle - Automação Electrónica, LDA.	M	4
22.1.1.000835	Editora Rei dos Livros, LDA.	M	4
22.1.1.000836	Bershka (Portugal) - Confecções	M	4
22.1.1.000837	Soares & Moura, LDA.	M	4
22.1.1.000838	Farmácia Elvira Coelho	M	4
22.1.1.000839	Certified - Produtos de Manutenção Industriais, LDA.	M	4
22.1.1.000840	Proquicheme - Produtos Químicos Industriais, LDA.	M	4
22.1.1.000841	Euroqueme - Mantek - Química de Manutenção, LDA.	M	4
22.1.1.000842	Cocacor - Design e Imagem, LDA.	M	4
22.1.1.000843	Vaz, Oliveira & Ca., LDA.	M	4
22.1.1.000844	Manuel de Almeida Soares	M	4
22.1.1.000845	Fusag - Fundição e Serralharia de Águeda, S. A.	M	4
22.1.1.000846	Alves Bandeira & C.ª , LDA.	M	4
22.1.1.000847	Pastelaria "A Bica" de Maria Manuela de Q. Dias Coelho	M	4
22.1.1.000848	Martins & Girão, Lda	M	4
22.1.1.000849	Rodrigues & Freitas, LDA.	M	4
22.1.1.000850	Basmiler - Equipamento Rodoviário do Norte, lDA.	M	4
22.1.1.000851	Manuel Gomes Correia	M	4
22.1.1.000852	Alfredo da Rocha	M	4

Município de São Pedro do Sul

NIF da Entidade: 506785815 **Periodicidade:** **Periodo:**

Código	Descrição	Tipo	Grau
22.1.1	**Exigível até 12 meses**		
22.1.1.000853	Ecovil - Empresa de Construções, S.A.	M	4
22.1.1.000854	Cd-Rom de Lúcia Maria Ferreira	M	4
22.1.1.000855	Intergraph Portugal, S.A. - Sistemas de Computação Gráfica	M	4
22.1.1.000856	Inregis, LDA	M	4
22.1.1.000857	Alberto, João e Ladeira, Lda.	M	4
22.1.1.000858	Lismantex - Comércio Internacional, LDA.	M	4
22.1.1.000859	Álvaro Duarte Martins	M	4
22.1.1.000860	José Carlos Almeida Silva	M	4
22.1.1.000861	Revinter - Revestimentos e Estores, LDA.	M	4
22.1.1.000862	Café Snack Bar Africano, LDA.	M	4
22.1.1.000863	Manuel Gomes de Almeida	M	4
22.1.1.000864	Café Restaurante S. Sebastião	M	4
22.1.1.000865	Planeta das Árvores - Jardinagem e Cirurgia Arbórea, LDA.	M	4
22.1.1.000866	Manuel Pereira dos Santos - Quinta das Uchas - Agroturismo	M	4
22.1.1.000867	Indalux - Equipamentos Eléctricos, LDA.	M	4
22.1.1.000868	Domingos Castro - Edições Técnicas e Culturais, LDA.	M	4
22.1.1.000869	José António Cardoso Campelo	M	4
22.1.1.000870	Acácio Correia, LDA.	M	4
22.1.1.000871	Cardol - Sociedade de Comercialização de Combustíveis, LDA.	M	4
22.1.1.000872	Irmãos Mota - Construção de Carroçarias, SA	M	4
22.1.1.000873	S.N.S.V. - Sociedade Nacional de Sinalização Vertical, Lda.	M	4
22.1.1.000874	Teixeira, Castro & Alves - Indústrias Metalomecânicas, S.A.	M	4
22.1.1.000875	Hidraulicart - Imp. e Exp. de Cerâmicas e Bombas Hidráulicas	M	4
22.1.1.000876	La Vouga - Lavandaria, LDA.	M	4
22.1.1.000877	Manuel Morgado Martins	M	4
22.1.1.000878	Padaria e Pastelaria Alto do Freixo - António das Dores Marq	M	4
22.1.1.000879	Maria Olga Marques Fernandes	M	4
22.1.1.000880	Restaurante O Manjar do Retiro, Actividades Hoteleiras, Lda.	M	4
22.1.1.000881	Restaurante O Combinado - CArdoso & Silva, LDA.	M	4
22.1.1.000882	Maria Alice Marques de Oliveira Pereira	M	4
22.1.1.000883	LAtecma - Laboratórios Técnicos de Produtos Manutenção e Seg	M	4
22.1.1.000884	Publicações Alfa, S.A.	M	4
22.1.1.000885	Matos e Matos, LDA.	M	4
22.1.1.000886	Sicornete - Fios e Redes, LDA.	M	4
22.1.1.000887	Sicor - Sociedade Industrial de Cordoaria, S.A.	M	4
22.1.1.000888	Nova Variante - Com. Livros, LDA.	M	4
22.1.1.000889	Sociedade Técnica de Equipamentos para Colectividades, LDA.	M	4
22.1.1.000890	Jornal da Beira - Diocese de Viseu	M	4
22.1.1.000891	Maria do Céu Mendes	M	4
22.1.1.000892	João Batista Coelho	M	4
22.1.1.000893	Fernando de Almeida Cardão	M	4
22.1.1.000894	Trigo, S.A.	M	4
22.1.1.000895	Primus Vitória - Azulejos, S. A.	M	4
22.1.1.000896	Stel- Horácio & Santos, LDA.	M	4
22.1.1.000897	Henrique José Moreira de Figueiredo y Torres	M	4
22.1.1.000898	Rosas Construtores, S.A.	M	4
22.1.1.000899	Teczel - Centro Técnico de Electrodomésticos de Vouzela, LDA	M	4
22.1.1.000900	José Valente & Costa Oliveira, LDA.	M	4
22.1.1.000901	Secil Prebetão, S.A.	M	4
22.1.1.000902	António Ferreira Rodrigues, LDA.	M	4
22.1.1.000903	Padaria Solar da Lapa, LDA.	M	4
22.1.1.000904	António José de Paiva Loureiro	M	4
22.1.1.000905	A. A. Gonçalves Ferreira & C.ª, LDA.	M	4
22.1.1.000906	Duarte & Brito - Comércio da Pneus, LDA.	M	4
22.1.1.000907	Maria Manuela Pereira Vilar do Vale	M	4
22.1.1.000908	Ensaio Musical, LDA.	M	4
22.1.1.000909	Lucinda da Purificação Barros Tavares	M	4

Município de São Pedro do Sul

NIF da Entidade: 506785815 **Periodicidade:** **Periodo:**

Código	Descrição	Tipo	Grau
22.1.1	**Exigível até 12 meses**		
22.1.1.000910	Cartolito - Artes Gráficas, LDA.	M	4
22.1.1.000911	Maria Lucília Fernandes Tavares	M	4
22.1.1.000912	José Daniel Dias	M	4
22.1.1.000913	José Manuel Ramos Caetano	M	4
22.1.1.000914	Artur Correia de Almeida	M	4
22.1.1.000915	Manuel Joaquim de Matos	M	4
22.1.1.000916	Pedro Teixeira Gomes	M	4
22.1.1.000917	Gracinda Correia de Almeida	M	4
22.1.1.000918	Armenio Rodrigues Fernandes	M	4
22.1.1.000919	Carlos Augusto Mouco Louceiro	M	4
22.1.1.000920	Friolafões - Comércio e Assist. Técnica, LDA.	M	4
22.1.1.000921	Frutaria Pomar de Lafões, LDA.	M	4
22.1.1.000922	Teotónio Lázaro Miranda e Filhos, LDA.	M	4
22.1.1.000923	Mendes & Irmãos, L.da	M	4
22.1.1.000924	Porto Editora, LDA	M	4
22.1.1.000925	Adega da Ti Fernanda - Carlos Alberto Melo Ribeiro Paiva	M	4
22.1.1.000926	Hermínio Beato Gonçalves	M	4
22.1.1.000927	Teixeira Duarte - Engenharia e Construções, S.A.	M	4
22.1.1.000928	Cooperativa de Produção Radiofónica - Rádio Limite de Castro	M	4
22.1.1.000929	S.P.A. - Soluções em Potabilização de Águas, LDA.	M	4
22.1.1.000930	Red Portuguesa - Publicidade Exterior, S. A.	M	4
22.1.1.000931	Editorial Presença, LDA.	M	4
22.1.1.000932	Marques, LDA.	M	4
22.1.1.000933	Amadeu Ivo Fontes Borges Diniz, Herdeiros	M	4
22.1.1.000934	Agrolafões-Florista de Arnaldo do Nascimento Faia	M	4
22.1.1.000935	Artur dos Santos Pereira	M	4
22.1.1.000936	Anacleto Sebastião Pinto	M	4
22.1.1.000937	Arménio Pinto Henriques	M	4
22.1.1.000938	Direcção Geral de Finanças de São Pedro do Sul	M	4
22.1.1.000939	António Lopes Rodrigues	M	4
22.1.1.000940	Salvador Pereira Rodrigues	M	4
22.1.1.000941	Adelaide Ferreira	M	4
22.1.1.000942	António Jesus de Almeida	M	4
22.1.1.000943	António Abreu e Silva & Filho, LDA.	M	4
22.1.1.000944	Mendes & Loureiro - Combustíveis Lubrificantes, lDa.	M	4
22.1.1.000945	Imprensa Municipalista de César Castelão & Filhos, LDA.	M	4
22.1.1.000946	Brimo - Britas de Morequim, LDA.	M	4
22.1.1.000947	Filmat - Indústria Alumínios e Estruturas Metálicas, LDA.	M	4
22.1.1.000948	Correia & Costa, LDA.	M	4
22.1.1.000949	Prolavra - Produtos para a Lavoura, lDA.	M	4
22.1.1.000950	Moinho da Carvalha Gorda	M	4
22.1.1.000951	Henrique Pinho Correia Chaves	M	4
22.1.1.000952	Almeida e Rodrigues, LDA.	M	4
22.1.1.000953	Matinfra - Materiais de Construção, LDA.	M	4
22.1.1.000954	Miranda e Ferrão, lDA.	M	4
22.1.1.000955	Ferrolafões - Ferro de Lafões, LDA.	M	4
22.1.1.000956	Solipaima - Sup. Oliv. Paiva Martins, LDA	M	4
22.1.1.000957	Valentim Francisco Bizarro	M	4
22.1.1.000958	Gomes & Pinho, LDA.	M	4
22.1.1.000959	Grande Prémio - Acessórios de Automóveis, LDA.	M	4
22.1.1.000960	Hotel Turismo da Covilhã, S.A.	M	4
22.1.1.000961	LC - Loja de Cerâmica, Imp. e Exp. de Prod. Cerâmica e Artes	M	4
22.1.1.000962	Feijão & Feijão - Actividaes Hoteleiras, LDA - Rest. Quinta	M	4
22.1.1.000963	Quercus - Associação Nacional de Conservação da Natureza	M	4
22.1.1.000964	Farmácia Elvira Coelho	M	4
22.1.1.000965	João Caetano Ferreira da Rocha	M	4
22.1.1.000966	Eduardo Fernandes Rodrigues	M	4

Município de São Pedro do Sul

NIF da Entidade: 506785815 **Periodicidade:** **Periodo:**

Código	Descrição	Tipo	Grau
22.1.1	**Exigível até 12 meses**		
22.1.1.000967	Maria de Fátima Neves Ribeiro Rodrigues	M	4
22.1.1.000968	Icotrónica - Equipamento Médico-Hospitalar, lda.	M	4
22.1.1.000969	Cariano & Irmão, S.A.	M	4
22.1.1.000970	Levira II - Comércio de Mobiliário Metálico, LDA.	M	4
22.1.1.000971	Visoplastic	M	4
22.1.1.000972	Restaurante O Cantinho - Maria Alzira Ferreira Almeida Pinto	M	4
22.1.1.000973	José Carlos Alves Almeida	M	4
22.1.1.000975	Tribunal Judicial da Comarca de São Pedro do Sul	M	4
22.1.1.000977	Juízos Cíveis da Comarca do Porto - 4º J / 3º Sec.	M	4
22.1.1.000981	Criaverde - Sociedade de Plantas, LDA.	M	4
22.1.1.000982	Fantaças - Troféus e Taças, LDA.	M	4
22.1.1.000983	Sojornal - Sociedade Jornalistica e Editorial, S.A.	M	4
22.1.1.000987	Paulo Marques de Oliveira	M	4
22.1.1.000988	Gespost - Gest. Postos Abastecimento, LDA.	M	4
22.1.1.000989	Associação Unidos da Estação	M	4
22.1.1.000991	Associação Mutualista dos Trabalhadores da C.M.S.P.S.	M	4
22.1.1.000992	Associação Portuguesa de fisioterapeutas	M	4
22.1.1.000993	Nuno Miguel Monteiro de Figueiredo	M	4
22.1.1.000994	Conservatória dos Registos Civil e Predial de São Pedro do	M	4
22.1.1.000996	Freguesia de Figueiredo de Alva	M	4
22.1.1.000997	Junta de Freguesia de Santa Cruz da Trapa	M	4
22.1.1.000998	Direcção-Geral do Tesouro e Finanças	M	4
22.1.1.000999	Chefe Estado Maior Comando Geral PSP	M	4
22.1.1.001003	Cunharte-Atelier e oficina medalhística, lda	M	4
22.1.1.001004	Ginásio Clube de São Pedro	M	4
22.1.1.001005	Centro Comercial de Fátima	M	4
22.1.1.001009	António Manuel Ladeira Leitão	M	4
22.1.1.001014	Instituto de Promoção Ambiental	M	4
22.1.1.001015	ATAM - Associação dos Trabalhadores da Administração Local	M	4
22.1.1.001016	INA - Instituto Nacional de Administração, I.P.	M	4
22.1.1.001017	Instituto da Conservação da Natureza	M	4
22.1.1.001018	Rui Jorge Ribeiro Teixeira	M	4
22.1.1.001019	Maria da Conceição Matias	M	4
22.1.1.001020	Malincosul, Lda	M	4
22.1.1.001021	Vidrolar - Madeiras & Derivados	M	4
22.1.1.001022	Grenos - Representações de Mat. de Construção, Lda	M	4
22.1.1.001024	Freguesia de Candal	M	4
22.1.1.001025	Restaurante Snack-Bar SANU	M	4
22.1.1.001030	Freguesia de Várzea	M	4
22.1.1.001031	Freguesia de Valadares	M	4
22.1.1.001032	Freguesia de Bordonhos	M	4
22.1.1.001034	Tondel-gráfica (não lançar mais aqui)	M	4
22.1.1.001037	Direcção da União Desportiva Vilamaiorense	M	4
22.1.1.001042	Conservatória do Registo Civil e Predial de São Pedro do Sul	M	4
22.1.1.001044	Oxiespaço-Viveiros de Plantas, L.da	M	4
22.1.1.001046	SPA-Sociedade Portuguesa de Autores	M	4
22.1.1.001048	Asluz-Equipamento electrico, lda	M	4
22.1.1.001055	Nuno Pedro Sousa Oliveira Neves	M	4
22.1.1.001057	Maria Ester Vargas de Almeida Silva	M	4
22.1.1.001063	Via Verde de Portugal-Gestão de Sistemas Electró.Cobran.SA.	M	4
22.1.1.001066	Sallon Kafé-Bar, L.da	M	4
22.1.1.001067	Ministério do Ambiente e do Ordenamento do Território	M	4
22.1.1.001070	Transportes Ochoa, SA	M	4
22.1.1.001071	Patrisuper-Supermercados. L.da	M	4
22.1.1.001072	Rosete & Santos-Ourivesaria e Relojoaria, L.da	M	4
22.1.1.001073	Restaurante Bicho Papão	M	4
22.1.1.001074	Antunes & Miranda, Lda	M	4

Município de São Pedro do Sul

NIF da Entidade: 506785815 **Periodicidade:** **Periodo:**

Código	Descrição	Tipo	Grau
22.1.1	**Exigível até 12 meses**		
22.1.1.001075	Vadeca-Eq.Limp.Ind.Urbana,Lda	M	4
22.1.1.001076	GPSER - Venda e Aluguer de Material Topográfico	M	4
22.1.1.001078	Comando Geral da P.S.P.	M	4
22.1.1.001079	Pastelaria Sul América, Lda	M	4
22.1.1.001080	Patrícia Sofia Umbelino Abrantes	M	4
22.1.1.001084	Conservatória dos Registos Centrais	M	4
22.1.1.001090	Associação Técnicos Administrativos Municipais	M	4
22.1.1.001091	Associação Cultural Desportiva e Recreativa do Fôjo	M	4
22.1.1.001092	Freguesia de Baiões	M	4
22.1.1.001093	Grupo de Música Popular "Os Sarrafos"	M	4
22.1.1.001094	Tribunal de Contas-Direcção Geral	M	4
22.1.1.001097	Agrupamento Musical - Banda Galáxia	M	4
22.1.1.001101	Ana Patrícia da Silva Carriço	M	4
22.1.1.001102	IEFP-Instituto do Emprego e da Formação Profissional, I. P.	M	4
22.1.1.001105	Freguesia de Covas do Rio	M	4
22.1.1.001106	Freguesia de Manhouce	M	4
22.1.1.001107	Freguesia de São Félix	M	4
22.1.1.001108	Freguesia de Vila Maior	M	4
22.1.1.001109	Lafopão - Padaria e Pastelaria, LDA.	M	4
22.1.1.001110	Euro Tendas de Rogério Paulo Bragança	M	4
22.1.1.001111	Iluminações Arte Decorativa	M	4
22.1.1.001112	Europa Auto	M	4
22.1.1.001113	Alípio Dias & Irmão, Lda.	M	4
22.1.1.001114	Júlio Figueiredo & Rui Fernandes, Granitos, Terraplanagens e	M	4
22.1.1.001115	Projeccao-S.M.Pub. Lda	M	4
22.1.1.001118	Carlos Alberto Fonseca Páscoa	M	4
22.1.1.001119	Cunha e Irmão, Lda	M	4
22.1.1.001120	António Marques Sancho	M	4
22.1.1.001121	Celso Rodrigues, EIRL	M	4
22.1.1.001122	João Fradique de Almeida Maurício	M	4
22.1.1.001123	José Pedro da Silva Lopes	M	4
22.1.1.001124	Fernando Humberto Garcia, Unipessoal, L.da	M	4
22.1.1.001125	Pedro Mendes Espectáculos	M	4
22.1.1.001126	Dito e Feito-Marketing, Ideias e Produções , Lda	M	4
22.1.1.001132	João Teixeira soares, Lda	M	4
22.1.1.001153	Companhia das Festas-Clube dos Famosos-Repres.Unipessoal, L.	M	4
22.1.1.001154	Hotel Moínho do Vento	M	4
22.1.1.001155	O Banho-Soc.Hoteleira, l.da	M	4
22.1.1.001157	Associação das Termas de Portugal	M	4
22.1.1.001158	Café Restaurante e Hospedaria S. José	M	4
22.1.1.001159	Hotel Vouga - Amélia Marques, L.da	M	4
22.1.1.001160	António M. Rebordão Montalvo	M	4
22.1.1.001161	Centro de Arbitragem do Sector Automóvel	M	4
22.1.1.001164	Comandante do Destacamento de Trânsito da BT/GNR de Viseu	M	4
22.1.1.001165	CARCOREST-Soc. de Turismo, Rest. e Agro-Indústria de Carvalh	M	4
22.1.1.001166	Casa Recreativa Macieirense	M	4
22.1.1.001167	Electriviseu, L.da	M	4
22.1.1.001168	Hotel Monte Rio	M	4
22.1.1.001169	Restaurante Laranjeira-Pratos de Lafões, Hotelaria, Lda	M	4
22.1.1.001170	Maria Alzira Ferreira de Almeida Pinto	M	4
22.1.1.001171	Naturimont-Desporto Aventura e Turismo, L.da	M	4
22.1.1.001172	Banda Aliança Pinho-Vila Maior	M	4
22.1.1.001173	O Coral Polifónico de Fernão Ferro	M	4
22.1.1.001175	Vitor Manuel Silva Ribeiro	M	4
22.1.1.001177	António José de Oliveira Barbosa	M	4
22.1.1.001178	Telecom Portugal, SA	M	4
22.1.1.001179	Delegação Regional da Economia do Centro	M	4

Município de São Pedro do Sul

NIF da Entidade: 506785815 **Periodicidade:** **Periodo:**

Código	Descrição	Tipo	Grau
22.1.1	**Exigível até 12 meses**		
22.1.1.001180	Maquinal - equipamentos de escritório, L.da	M	4
22.1.1.001181	Associação Portuguesa de Bibliotecários Arqui. e Documentali	M	4
22.1.1.001182	Associação Juvenil de Britiande	M	4
22.1.1.001183	Paulo Jorge Rodrigues Paiva	M	4
22.1.1.001184	RBL - Rodoviária da Beira Litoral, SA	M	4
22.1.1.001185	Associação Cultural e Desportiva da Rompecilha	M	4
22.1.1.001186	RSF - Radiodifusão, L.da	M	4
22.1.1.001187	Farol do Mira	M	4
22.1.1.001188	Associação de Artesãos de São Pedro do Sul	M	4
22.1.1.001189	Carlos Duarte Almeida Pinto	M	4
22.1.1.001190	Centro de Promoção Social de Carvalhais	M	4
22.1.1.001192	Rui Manuel de Albergaria Paiva	M	4
22.1.1.001193	Semibreves	M	4
22.1.1.001195	Rancho Folclórico Juvenil de Oliveira de Sul	M	4
22.1.1.001196	Filarmónica das Beiras	M	4
22.1.1.001198	ARCA-Associação de Solidariedade Social	M	4
22.1.1.001199	Centro Social da Freguesia de Valadares	M	4
22.1.1.001200	Associação Cultural e Recreativa de Negrelos	M	4
22.1.1.001201	Escola Profissional de Carvalhais	M	4
22.1.1.001203	Associação Cultural e Recreativa de Arcozelo	M	4
22.1.1.001205	Brito & Chaves, L.da	M	4
22.1.1.001207	Besleasing e Factoring-Instituição Financeira de Crédito, S.	M	4
22.1.1.001208	Banco Santander, S.a.	M	4
22.1.1.001209	Associação Sócio-Cultural dos Ind. de Taxi da Serra do S.Mac	M	4
22.1.1.001210	Centro do Povo de Maiorca	M	4
22.1.1.001212	Macovilma	M	4
22.1.1.001213	Câmara Municipal de Vouzela	M	4
22.1.1.001216	Grande hotel da bela Vista	M	4
22.1.1.001217	Alcides Guedes, Dr.	M	4
22.1.1.001218	Administração Regional de Saúde do Centro, I.P.	M	4
22.1.1.001219	José António de Almeida Fernandes dos Santos	M	4
22.1.1.001220	Associação Humanitária dos Bombeiros Voluntários de S.P.Sul	M	4
22.1.1.001221	Associação Trova Nova	M	4
22.1.1.001223	ADDLAP - Assoc. Desenvol. Dão Lafões a Alto Paiva	M	4
22.1.1.001230	BCP Factoring, S.A.	M	4
22.1.1.001232	Móveis Eduardo	M	4
22.1.1.001233	Limpec - Ó Metro, Serviços de Limpeza, Lda	M	4
22.1.1.001235	Adriano Lima Gouveia Azevedo	M	4
22.1.1.001237	Carlos Nogueira D. Ferreira	M	4
22.1.1.001239	DRABL-Direcção Regional de Agricultura da Beira Litoral	M	4
22.1.1.001240	CTT Expresso - Postlog - Serviços Postais e Logística, Sa	M	4
22.1.1.001243	C.C.R.C.-Comissão de Coordenação e Desenvolvimento Região Ce	M	4
22.1.1.001244	Conservatória do Registo Predial de Castro Daire	M	4
22.1.1.001246	Petrolafões, Lda.	M	4
22.1.1.001247	Luís Eugénio de Almeida Leal	M	4
22.1.1.001248	Ana Patricia Pereira Paiva	M	4
22.1.1.001249	José de Almeida	M	4
22.1.1.001251	Fernando Pedro Ferreira Baptista de Oliveira	M	4
22.1.1.001255	Maquialba-Soc. de Veíc. Automóveis e Máq. Industr., L.da	M	4
22.1.1.001257	Rui Henrique Rodrigues de Carvalho	M	4
22.1.1.001258	Juízos Cíveis da Comarca do Porto- 4º Juízo, 1º Secção	M	4
22.1.1.001274	Auto Grilo de António Rodrigues Reis	M	4
22.1.1.001276	Imprensa Regional das Beiras, L.da	M	4
22.1.1.001277	Condomínio Edifício Jardim	M	4
22.1.1.001279	Confraria dos Gastrónomos da Região de Lafões	M	4
22.1.1.001300	Fradique de Almeida Ferreira	M	4
22.1.1.001314	Maria Conceição Fernandes Coelho Barros	M	4

Município de São Pedro do Sul

NIF da Entidade: 506785815 **Periodicidade:** **Periodo:**

Código	Descrição	Tipo	Grau
22.1.1	**Exigível até 12 meses**		
22.1.1.001325	Soldaxis - C. Produtos p/ a Manut.Ind, Lda	M	4
22.1.1.001341	José Correia da Silva	M	4
22.1.1.001410	António Fernando Ferreira da Rocha	M	4
22.1.1.001414	Joaquim Capela	M	4
22.1.1.001415	O Centro - Produção e Edição de Conteúdos , L.da	M	4
22.1.1.001420	António Ribeiro da Cruz	M	4
22.1.1.001421	Trucauto - Peças e Acessórios Auto, L.da	M	4
22.1.1.001422	Ana Maria Jesus Madaleno	M	4
22.1.1.001423	Confeitaria Nova de Lisboa, L.da	M	4
22.1.1.001425	Restaurante Loureiro-Victor Manuel Pinto Aguiar Loureiro	M	4
22.1.1.001428	Polícia de Segurança Pública	M	4
22.1.1.001431	Restaurante Pap ´Acorda	M	4
22.1.1.001432	Café Beira Rio	M	4
22.1.1.001436	Asdrubal Luís Gomes, Dr.	M	4
22.1.1.001437	Conselho Adm. Comando-Geral da P.S.P.	M	4
22.1.1.001441	José Luís de Almeida Santos	M	4
22.1.1.001445	Maria de Fátima Morais Rodrigues Pinto	M	4
22.1.1.001469	Correios de Portugal - São Pedro do Sul	M	4
22.1.1.001489	Pastelaria e Padaria Pedregal, Lda	M	4
22.1.1.001539	José de Paiva de Almeida	M	4
22.1.1.001562	João Augusto Silva Cardoso	M	4
22.1.1.001583	João Hubert da Cunha	M	4
22.1.1.001601	Joaquim Agostinho Alves Rodrigues	M	4
22.1.1.001612	Viareboque, L.da	M	4
22.1.1.001634	Jorge da Silva Santos	M	4
22.1.1.001769	A Flor do Sabugueiro	M	4
22.1.1.001812	Palimage Editores - A imagem e a palavra	M	4
22.1.1.001813	Padaria e Pastelaria Alto do Barro, Lda	M	4
22.1.1.001825	Ómega Produções - Publicidade e Espetáculos, L.da	M	4
22.1.1.001831	Paulo Jorge Rodrigues Vinagre	M	4
22.1.1.001842	Pensão das Termas - Act. Hoteleira, Lda	M	4
22.1.1.001846	Alfeta - Indústria e Comercio de Equipamentos e Mobiliário,	M	4
22.1.1.001851	Alafum - Grupo de Cantares de Lafões	M	4
22.1.1.001852	Rocha e Cardoso, Lda	M	4
22.1.1.001853	Fiesta Produções Artísticas Unipessoal, lda	M	4
22.1.1.001855	Rogério Fernandes Duarte	M	4
22.1.1.001874	Associação Cultural e Desportiva de S. Félix	M	4
22.1.1.001884	Ilda Maria Cardoso Correia Travassos	M	4
22.1.1.001917	Carlos Almeida Marques, Arquitecto, L.da	M	4
22.1.1.001922	Luciano da Rocha	M	4
22.1.1.001945	Banco Comercial Português, SA /Millennium BCP	M	4
22.1.1.001946	Augusto Emídio de Almeida Pinho	M	4
22.1.1.001947	GNR-Guarda Nacional Republicana	M	4
22.1.1.001993	Sandra Isabel Contente Viegas	M	4
22.1.1.002000	Ministério da Educação-Departa. Avalia.Prospectiva e Planeam	M	4
22.1.1.002001	Papiro - Comércio de Artigos de papelaria, L.da	M	4
22.1.1.002009	Somelgás - Soc. Electrod. e Gás, Lda	M	4
22.1.1.002016	Caima - Transportes, SA	M	4
22.1.1.002027	Diamantino S. Marques Castanheira	M	4
22.1.1.002040	A. Bemlimpa de Elias Figueiredo Rodrigues	M	4
22.1.1.002098	Filipe Manuel Casais Fernandes	M	4
22.1.1.002121	Carlos Alberto de Almeida Rodrigues	M	4
22.1.1.002158	Cassepedro - Coop. Agrícola de S. Pedro do Sul, CRL	M	4
22.1.1.002190	Soares & Carvalho - Soc.C.C. e O.P., Lda	M	4
22.1.1.002261	Manuel Joaquim de Matos	M	4
22.1.1.002370	Maria de Lurdes Rodrigues de Oliveira	M	4
22.1.1.002471	Mármores Santa Luzia, Lda	M	4

Município de São Pedro do Sul

NIF da Entidade: 506785815 **Periodicidade:** **Periodo:**

Código	Descrição	Tipo	Grau
22.1.1	**Exigível até 12 meses**		
22.1.1.002479	Movijovem - CIPRL	M	4
22.1.1.002629	Jornal "Correio Da Manhã"	M	4
22.1.1.002639	António Homem Cardoso	M	4
22.1.1.002687	Antonio Nunes Pinto	M	4
22.1.1.002712	Aquecivouga - Com. Mat. Construção, Lda	M	4
22.1.1.002737	Associação Cultural e Recreativa de Arcozelo	M	4
22.1.1.002751	Restaurante *Meta Dos Leitoes*	M	4
22.1.1.002752	Decalcof - Cerigrafia e decoração, lda	M	4
22.1.1.002753	Martinsolda - Produção de Estanhos,lda	M	4
22.1.1.002760	Sociedade Hoteleira Pedro dos Leitões, L.da	M	4
22.1.1.002761	A.S.BP Mealhada-Cantanhede (Nasc.)Combust.do Certima, L.da	M	4
22.1.1.002763	Nortavia - Transportes Aéreos, S.a.	M	4
22.1.1.002764	Rancho Folclórico "As Lavradeiras de Negrelos"	M	4
22.1.1.002766	Oliveira e Bandeira, Lda	M	4
22.1.1.002767	Pedro Miguel Furtado Bandeira Pinho, Dr.	M	4
22.1.1.002769	Mais Criança - As necessidades irredutíveis	M	4
22.1.1.002771	Conservatória do Registo Automóvel de Lisboa	M	4
22.1.1.002772	Vissoldas-Máq., Ferramentas e Materiais de Soldadura, Lda	M	4
22.1.1.002773	CEDOUA-Centro de Estudos de Direito do Ordenamento, do Urban	M	4
22.1.1.002774	Solidariedade e Segurança Social-SPS	M	4
22.1.1.002776	EMEL - Emp. Pública Municipal de Est. Lisboa EPM	M	4
22.1.1.002777	Município do Porto	M	4
22.1.1.002778	Universidade do Minho	M	4
22.1.1.002780	Associação Empresarial de Portugal	M	4
22.1.1.002781	ADERE-Peneda do Gerês	M	4
22.1.1.002782	AICCOPN-Associação dos Industriais da Construção Civil e Obr	M	4
22.1.1.002783	CTT - Correios de Portugal, SA	M	4
22.1.1.002786	Salvador de Paiva Cunha	M	4
22.1.1.002787	Arquivo Distrital de Viseu	M	4
22.1.1.002789	Galpgeste, L.da	M	4
22.1.1.002790	Restaurante Saraivas	M	4
22.1.1.002791	Jorge Chaves	M	4
22.1.1.002792	Serviço Social / Depart. Formação Contínua	M	4
22.1.1.002794	Rui dos Leitões - Actividades Hoteleiras, L.da	M	4
22.1.1.002795	Agência Abreu	M	4
22.1.1.002806	DEMOLA-Associação de Desportos Motorizados de Lafões	M	4
22.1.1.002808	Beiratoner, Lda	M	4
22.1.1.002810	Maria Alice Morais Marques	M	4
22.1.1.002822	António José Ferreira de Sousa	M	4
22.1.1.002914	Sinaleuropa - Sinal. e Segur. Rodov. Lda	M	4
22.1.1.002941	Caixa de Crédito Agrícola Mútuo	M	4
22.1.1.002996	Parque da pedreira	M	4
22.1.1.003015	Instituto Geológico e Mineiro- (Faz parte do INETI)	M	4
22.1.1.003025	Salvador Caetano-Ind.Metal. e Veículos de Transportes, Sa.	M	4
22.1.1.003080	Somelgás, L.da	M	4
22.1.1.003114	Anselmo Beloto, L.da	M	4
22.1.1.003120	Meliobra, Lda	M	4
22.1.1.003146	Cervejaria Galiza, L.da	M	4
22.1.1.003147	Socoparque, Sa.	M	4
22.1.1.003148	João Carlos Marques da Costa Gralheiro	M	4
22.1.1.003152	João Hubert da Cunha	M	4
22.1.1.003157	Instituto dos Arquivos Nacionais / Torre do Tombo	M	4
22.1.1.003182	Petrolafões Petroleos,Lugri,Gás,Dri.L.da	M	4
22.1.1.003199	Lufertel - Com. de Café e Eq. Hoteleiros, Lda	M	4
22.1.1.003217	M. Domingues & Per.,L.da	M	4
22.1.1.003219	Maria Teresa Sá Nogueira M. S. D. S. Moniz	M	4
22.1.1.003231	Associação Nacional de Municípios Portugueses	M	4

Município de São Pedro do Sul

NIF da Entidade: 506785815 **Periodicidade:** **Periodo:**

Código	Descrição	Tipo	Grau
22.1.1	**Exigível até 12 meses**		
22.1.1.003237	ARS MUSICAE-Espectáculos musicais e culturais, L.da	M	4
22.1.1.003240	Varas Cíveis do Porto - 7ª Vara - 3º Secção	M	4
22.1.1.003243	Eva Sousa Dias Neves Cabral	M	4
22.1.1.003244	Alfonso Abajo Atanes	M	4
22.1.1.003246	D.G.V.- Viseu	M	4
22.1.1.003247	Municípios & Regiões de Portugal	M	4
22.1.1.003249	Café Snack-Bar de Luciana Maria Cardoso Marques Fernandes	M	4
22.1.1.003251	Carlos Manuel Abreu Figueiral - Mercearia / Cervejaria	M	4
22.1.1.003256	Conservatória do Registo Automóvel do Porto	M	4
22.1.1.003257	O Marujo de João Paiva Lemos	M	4
22.1.1.003258	Confraria de Saberes e Sabores da Beira "Grão Vasco"	M	4
22.1.1.003260	Salvador Caetano (Centro)	M	4
22.1.1.003262	A Desportiva Viseense, L.da	M	4
22.1.1.003264	Reparações & Companhia	M	4
22.1.1.003266	José Simões da Costa - Posto Abastecedor CEPSA	M	4
22.1.1.003267	Resivida Consultoria-Inv.Estudo Empreend.Form.Ens.Geronto-ge	M	4
22.1.1.003268	Eurest Portugal, LDA	M	4
22.1.1.003269	Confenor - Industria de Confecções, S.A.	M	4
22.1.1.003271	P.E.M.L.I.-Produtos e Eq. para Limpeza Industrial, Lda	M	4
22.1.1.003272	Meteol - Mobiliário e Equipamentos de Telecomunicações, L.da	M	4
22.1.1.003273	José Augusto Gomes Ferreira	M	4
22.1.1.003274	Hospital de São Teotónio - Viseu	M	4
22.1.1.003275	Work Média, S.a.	M	4
22.1.1.003283	Ass. Cultural e Recreativa-Grupo D.C. Norte Sul-Portugal	M	4
22.1.1.003287	Associação Solidariedade Social G. R. C. de Fermontelos	M	4
22.1.1.003293	Grupo de Danças e Cantares da Serra da Gravia	M	4
22.1.1.003296	Rancho Folclórico As Bailarinas de Sobral - Pinho	M	4
22.1.1.003298	Rancho Folclórico de Figueiredo de Alva	M	4
22.1.1.003299	Rancho Folclórico de Pinho	M	4
22.1.1.003306	Campiterra - Sociedade de Construção e Terraplanagem, L.da	M	4
22.1.1.003308	Associação Juvenil de Manhouce	M	4
22.1.1.003309	F.T.G.- Formação Tecnológica e Gás, Lda	M	4
22.1.1.003311	Capfel - Carpintaria Paiva e Fernandes, L.da	M	4
22.1.1.003312	D. Jardim - Comércio de Tintas, S.A.	M	4
22.1.1.003313	Rodrigues & Ferreira, Lda	M	4
22.1.1.003314	Lojinha da Filipa-Maria Fernanda de Almeida Carvalho	M	4
22.1.1.003315	Novalã de Eiclides Ramos Caetano	M	4
22.1.1.003320	Liga para a Protecção da Natureza	M	4
22.1.1.003321	AT - Autoridade Tributária e Aduaneira	M	4
22.1.1.003324	Caixa Geral de Depósitos	M	4
22.1.1.003327	Ilídio Amaral Costa, L.da	M	4
22.1.1.003332	SOPOVICO-Soc.Portuguesa de Vias de Comunicação, S.A.	M	4
22.1.1.003333	Basílio dos Leitões	M	4
22.1.1.003339	Adriano da Cruz Gomes	M	4
22.1.1.003340	Serviço Nacional de Bombeiros e Protecção Civil	M	4
22.1.1.003342	Diamantino da Silva Ribeiro	M	4
22.1.1.003343	Carlos Manuel Martins de Almeida	M	4
22.1.1.003344	Auto Taxi Termas, L.da	M	4
22.1.1.003347	Pensão Residencial Lafões	M	4
22.1.1.003348	Rocha e Rodrigues, Lda	M	4
22.1.1.003349	Papelaria Arte e Ofício de José João Fernandes Castela	M	4
22.1.1.003350	Arte & Brinca-Material didáctico e equipamento escolar	M	4
22.1.1.003352	Adega Típica Pena de Ana Cristina Martins F. Brito	M	4
22.1.1.003353	Joaquim Félix Pinto	M	4
22.1.1.003354	Duque de Lafões	M	4
22.1.1.003356	LIQ-Laboratório Industrial de Qualidade	M	4
22.1.1.003357	4º Cartório Notarial de Coimbra	M	4

Município de São Pedro do Sul

NIF da Entidade: 506785815 **Periodicidade:** **Periodo:**

Código	Descrição	Tipo	Grau
22.1.1	**Exigível até 12 meses**		
22.1.1.003359	Director da Escola Primária de Pinho	M	4
22.1.1.003360	Director da Escola de Serrazes	M	4
22.1.1.003361	Joaquim Manuel Gonçalves Martins Fernandes	M	4
22.1.1.003366	Restaurante Encanada-Brandão & Martins, L.da	M	4
22.1.1.003368	Lafoaves	M	4
22.1.1.003370	Preforma - Projectos e Exposições, Lda	M	4
22.1.1.003374	Gustavo Cudell, Lda	M	4
22.1.1.003375	Conservatória do Registo Autómovel de São Pedro do Sul	M	4
22.1.1.003377	Foto S.Pedro	M	4
22.1.1.003378	Games and Fun	M	4
22.1.1.003379	Publiotel-Emp. de Publicações Turísticas Hoteleiras, L.da	M	4
22.1.1.003380	Lusobeira-Grupo Joguete	M	4
22.1.1.003382	Super Bébé - Comércio de artigos p/ bébé e Criança, Lda	M	4
22.1.1.003383	Restaurante Constantino	M	4
22.1.1.003384	Maria Rosa Ourives Pereira Capela	M	4
22.1.1.003385	Equipur - Tecnologias do Ambiente, S.A.	M	4
22.1.1.003392	Câmara Municipal de Viseu	M	4
22.1.1.003393	SFN - Form. e Consultadoria, Lda	M	4
22.1.1.003395	Maria Emília da Silva Lourenço da Cruz Santos	M	4
22.1.1.003397	Circo Mérito	M	4
22.1.1.003398	CIMAI -Centro de Investigação de Produtos Quimicos, S.A.	M	4
22.1.1.003401	Pubedit Edições e Publicidade, Lda	M	4
22.1.1.003402	Instituto Tecnológico de Gás	M	4
22.1.1.003406	Correios de Portugal - Termas de São Pedro do Sul	M	4
22.1.1.003408	Radiadores -Auto de Amaral & Marques, Lda	M	4
22.1.1.003409	Tipografia Ocidental de Dias, Carreira & Esteves, Lda	M	4
22.1.1.003411	SatViseu de Bruno Alexandre Soares Perez	M	4
22.1.1.003414	Direcção da Escola 1º CEB de Manhouce	M	4
22.1.1.003417	Farmacia Dias	M	4
22.1.1.003418	Abreu & Almeidas - Mat. de Construção, Lda	M	4
22.1.1.003420	Enafer-Networking e Sistemas de Informação, Lda.	M	4
22.1.1.003421	AGREPOR - AGREGADOS - Extracção de Inertes, S.A.	M	4
22.1.1.003423	Dispromar - Produtos Alimentares, Lda	M	4
22.1.1.003425	Tipografia Beira Alta, Lda	M	4
22.1.1.003426	Federação Port.Campismo - CM de Montalegre	M	4
22.1.1.003428	Assembleia Distrital de Viseu	M	4
22.1.1.003429	EIXO - Estudos e Projectos de Electricidade, Lda	M	4
22.1.1.003435	Belarmino Rebelo Rodrigues Alves, Eng.	M	4
22.1.1.003437	Silvigrafe-Artigos serigrafos, L.da	M	4
22.1.1.003438	Jaime Gralheiro e João Carlos Gralheiro-Sociedade de advogad	M	4
22.1.1.003439	Instituto do Ambiente	M	4
22.1.1.003440	Clube de Golfe da Comunicação Social	M	4
22.1.1.003441	CEDREL-Centro de Estudos para o Desenvolvimento Regional e L	M	4
22.1.1.003442	Associação Comercial do Distrito de Viseu	M	4
22.1.1.003443	Instituto da Construção da Faculdade de Engenharia do Porto	M	4
22.1.1.003444	Vecobeira-Veículos Comerciais Beira, L.da	M	4
22.1.1.003447	Claudio Jorge Rodrigues Coelho	M	4
22.1.1.003448	F.G.N. Representação & Comércio de Vestuário, Lda	M	4
22.1.1.003449	Viamarca-Pintura de vias rodoviárias, S.A.	M	4
22.1.1.003451	Álvaro Mendes de Almeida	M	4
22.1.1.003452	Ambinova-Novas energias , isolamentos e ambiente, L.da	M	4
22.1.1.003454	Lojinha da Filipa de Maria Fernanda de Almeida Carvalho	M	4
22.1.1.003455	Nortécnica - Representações e Técnica, S.A.	M	4
22.1.1.003456	Hotel do Parque-Predial das Termas-Ag.Imobiliária, L.da	M	4
22.1.1.003457	União de Satão & Aguiar da Beira, L.da	M	4
22.1.1.003459	Mopolândia-, Lda	M	4
22.1.1.003460	Fernino - Calçadas Romanea, Lda	M	4

Município de São Pedro do Sul

NIF da Entidade: 506785815 **Periodicidade:** **Periodo:**

Código	Descrição	Tipo	Grau
22.1.1	**Exigível até 12 meses**		
22.1.1.003463	Associação Empresarial de Lafões	M	4
22.1.1.003466	Instituto de Gestão Financeira da Segurança Social	M	4
22.1.1.003467	Panificadora Natal, Lda	M	4
22.1.1.003468	Maria Alice Pereira Morais Marques	M	4
22.1.1.003469	Jornal "Correio da Manhã" - Delegação de Viseu	M	4
22.1.1.003471	CESAE-Centro de Serviços e Apoio às Empresas	M	4
22.1.1.003472	Departamento de Formação da ATAM	M	4
22.1.1.003474	FAMAG - Artigos e Máquinas Gráficas, S.A.	M	4
22.1.1.003475	Novazona-Gravação,Edição e Promoção de Fonogramas Unip.,L.da	M	4
22.1.1.003477	Banco BPI, S.A.	M	4
22.1.1.003479	Vougasumos - Comércio de Produtos Alimentares, Lda	M	4
22.1.1.003480	Carnes Rio Sul, Lda	M	4
22.1.1.003481	Salgadinhos d' Avó - Fabrico e Distribuição de Salgadinhos,	M	4
22.1.1.003485	Associação dos Militares na Reserva e Reforma	M	4
22.1.1.003486	Papelaria - Livraria Albuquerque	M	4
22.1.1.003487	Topack - Indústria de Plásticos, S.A.	M	4
22.1.1.003489	Direcção regional do Ambiente e Ordenamento do Território-Ce	M	4
22.1.1.003490	Auto Conde - Assistência e Transformação Auto	M	4
22.1.1.003492	Associação Humanitária-Bombeiros Voluntários de Vouzela	M	4
22.1.1.003493	A Beltrónica	M	4
22.1.1.003494	Francisco Pinho & Oliveira, Lda. - Stand Yamaha	M	4
22.1.1.003495	Sportvis Carlos Alberto dos Anjos Soares	M	4
22.1.1.003497	José Alberto da Silva Alexandre e Sousa	M	4
22.1.1.003503	Pausul - Comércio de Madeiras, L.da	M	4
22.1.1.003504	A.A.A. - Comércio Explosivos Abreu, Lda	M	4
22.1.1.003505	Regi Concerto-produções Musicais e Audiovisuais, L.da	M	4
22.1.1.003506	Ideias-Estúdio de Gravação Audio	M	4
22.1.1.003507	Mário Jorge Soares Maurício	M	4
22.1.1.003508	Ferreira & Neto - Electrónica e Electromecânica, Lda	M	4
22.1.1.003509	Agrupamento Musical Pé de Meia	M	4
22.1.1.003512	Diamantino de Oliveira Peixeiro	M	4
22.1.1.003513	Maurício & Pinto Construções, L.da	M	4
22.1.1.003514	Laboratórios Sarbec, Lda	M	4
22.1.1.003515	Ferpits - Projectos Inst. de Telecomunicações e Prest. de Se	M	4
22.1.1.003516	António Carlos Silva Moita	M	4
22.1.1.003519	Federação Portuguesa de Ginástica	M	4
22.1.1.003520	Árvores e pessoas	M	4
22.1.1.003521	ISN - Instituto de Socorros a Náufragos	M	4
22.1.1.003522	Juízos Cíveis da Comarca do Porto - 3º Juízo - 3ª Secção	M	4
22.1.1.003523	Cruz & Cambra Cruz - Aluguer de Máq. de Const. Civil, Lda	M	4
22.1.1.003524	Top Informática	M	4
22.1.1.003529	Rancho Infantil e Juvenil da Freguesia de Sul	M	4
22.1.1.003531	Saci-Sistemas e acessórios para informática, L.da	M	4
22.1.1.003532	Actual Video Clube de Maria de Fátima Sousa Pinto Martins	M	4
22.1.1.003533	Associação Cultural Coimbra Menina e Moça	M	4
22.1.1.003536	Copigés - Sistemas Informáticos, S.A.	M	4
22.1.1.003540	Comervisauto	M	4
22.1.1.003543	Música a Metro, Actividades Culturais, L.da	M	4
22.1.1.003544	POPULARIS - Grupo de Música Popular Portuguesa	M	4
22.1.1.003548	Gestão 100% - Serviços e Representações de Informática, Lda	M	4
22.1.1.003553	Castel - Publicações e Edições, L.da	M	4
22.1.1.003554	Rancho Folclórico "As Lavradeiras de Nugrelos"	M	4
22.1.1.003555	Grupo de Cantares de São Cristóvão de Lafões	M	4
22.1.1.003556	Grupo Recreativo Cultural e Social do Sobral	M	4
22.1.1.003557	Associação do Comércio e Serviços do Distrito de Viseu	M	4
22.1.1.003558	Inatel Palace	M	4
22.1.1.003562	Associação de Futebol de Viseu	M	4

Município de São Pedro do Sul

NIF da Entidade: 506785815 **Periodicidade:** **Periodo:**

Código	Descrição	Tipo	Grau
22.1.1	**Exigível até 12 meses**		
22.1.1.003565	ASCRP-Associação Social Cultural e Recreativa de Poives	M	4
22.1.1.003572	José Cortez Freitas dos Reis	M	4
22.1.1.003573	Moldatex - Moldação de Latex, lda	M	4
22.1.1.003575	Combustíveis del Noroeste, S.A	M	4
22.1.1.003576	Alfredo Vicenti	M	4
22.1.1.003577	Maria Rita de Basto Curado Ribeiro, Actividades de Teatro e	M	4
22.1.1.003578	Xpress - Comunicação e Design	M	4
22.1.1.003579	Vozes da Terra - Grupo de Música Popular	M	4
22.1.1.003584	SDLDM-FNAC - NORTESHOPPING	M	4
22.1.1.003585	ESSUA-Escola Superior de Saúde da Universidade de Aveiro	M	4
22.1.1.003586	TOPGIM - Material Desportivo e Lazer, Lda	M	4
22.1.1.003587	EFREM Tavares	M	4
22.1.1.003589	Rancho Infantil de Freguesia de Castelões	M	4
22.1.1.003590	Élia da Conceição Vaz Paulo Nunes	M	4
22.1.1.003649	Albergaria Rio Beça	M	4
22.1.1.003731	Paulo Sérgio Simões de Figueiredo	M	4
22.1.1.003742	Certoma - Comércio Técnico de Máquina, Lda.	M	4
22.1.1.003743	ARTEVIS, Lda	M	4
22.1.1.003750	CTT Correios de Portugal, SA-Gestão Financeira de Clientes	M	4
22.1.1.003752	Fernanda Fraga, L.da	M	4
22.1.1.003753	Agrupamento de Escolas de São Pedro do Sul	M	4
22.1.1.003754	Agrupamento de Escolas de Santa Cruz da Trapa	M	4
22.1.1.003756	José da Costa Guimarães, Sucs., L.da	M	4
22.1.1.003757	Conservatória do Registo Comercial de São Pedro Sul	M	4
22.1.1.003758	Alcindo de Almeida	M	4
22.1.1.003759	Rest. Sul/Norte A1 - Sarmento, Martins & Fernandes, S.A	M	4
22.1.1.003760	Restaurante Snack-Bar - Galeto	M	4
22.1.1.003761	Eurocongressos	M	4
22.1.1.003763	GOLDTUR, S.a.	M	4
22.1.1.003764	Avicasal - Sociedade Avícola, SA	M	4
22.1.1.003765	APPLA-Associação Portuguesa de Planeadores do Território	M	4
22.1.1.003766	EDNE - Emp. Div. Notícias Espinho, Lda	M	4
22.1.1.003768	CONTROLAUTO-Controlo Técnico Automóvel, S.a	M	4
22.1.1.003773	Conjunto Típico Estrelas da Madrugada	M	4
22.1.1.003774	Estufas Europa - Estruturas Metálicas Florpóvoa, Lda	M	4
22.1.1.003775	António Rocha e Cristiano Morgado, Lda	M	4
22.1.1.003777	SinalArte - Industria de Sinalização, Lda	M	4
22.1.1.003778	Registo Nacional das Pessoal Colectivas	M	4
22.1.1.003779	Maxicofre - Cofres e Sistemas de Segurança, Lda	M	4
22.1.1.003783	Triquímica - Soluções Químicas e Ambientais, S.A.	M	4
22.1.1.003785	PETROCENTRO-Comércio de Derivados de Petróleo, L.da	M	4
22.1.1.003786	OURIÇO - L. M. F., L.da	M	4
22.1.1.003787	Mendonça & Teixeira	M	4
22.1.1.003788	Viagens Abreu S.A.	M	4
22.1.1.003790	Bindopor, Lda	M	4
22.1.1.003792	Maria Olívia S. Cardoso - Serralharia Civil	M	4
22.1.1.003796	Otília Maria Fonseca de Almeida Sousa	M	4
22.1.1.003799	Marques & Filhos,Lda.	M	4
22.1.1.003801	Olaria - Ria Anima, Hotelaria e Turismo Lda - C. Cultural Co	M	4
22.1.1.003803	Publi Revista - Publicidade e Marketing, lda	M	4
22.1.1.003805	APCD - Consultores de Design, Lda	M	4
22.1.1.003806	Boca da Barra - Turivagos, Empreendimentos Turísticos, Lda	M	4
22.1.1.003807	Castanea Sativa - Serviços Agro-Florestais e Jardinagem, Lda	M	4
22.1.1.003808	Eurequipa, OMC, L.da	M	4
22.1.1.003809	Shopping Chinês de Chen Yong	M	4
22.1.1.003811	Fernando Lopes Pires	M	4
22.1.1.003815	Iara O. Lugatte, Dr.ª	M	4

Município de São Pedro do Sul

NIF da Entidade: 506785815 **Periodicidade:** **Periodo:**

Código	Descrição	Tipo	Grau
22.1.1	**Exigível até 12 meses**		
22.1.1.003816	Termalistur - Termas de S.P.S., E.M., S.A.	M	4
22.1.1.003820	Sindicato dos Quadros Técnicos do Estado	M	4
22.1.1.003822	Restaurante XENU	M	4
22.1.1.003832	PLACONORTE-Planeamento e Construções do Norte	M	4
22.1.1.003834	ABAE/Fee-Associação Bandeira Azul da Europa (Fundação para E	M	4
22.1.1.003845	Restaurante Cervejaria Lusitana C. C. Vasco da Gama	M	4
22.1.1.003846	Pinóquio - Restaurante Cervejaria	M	4
22.1.1.003847	Hotel Dom Carlos	M	4
22.1.1.003851	Wurth - Portugal, Lda	M	4
22.1.1.003852	REPORTU - Soc. de Representações de Equip. Eléctricos e Elec	M	4
22.1.1.003863	PROFIVIP - Comércio e SAplicação de Tintas, Lda	M	4
22.1.1.003867	NICRODUR - Acessórios e Equipamentos de Manutenção Industria	M	4
22.1.1.003868	Eléctrica do Bolhão de José Domingos de Bastos, Lda	M	4
22.1.1.003869	Farmácia da Misericórdia	M	4
22.1.1.003871	António Mesquita Lopes Grilo	M	4
22.1.1.003874	Carlos Martins Duarte	M	4
22.1.1.003875	Custódia de Sousa Marques de Oliveira Carvalho	M	4
22.1.1.003876	Ceuta - Pastelaria Restaurante	M	4
22.1.1.003877	VECOR - Produções Gráficas, Lda	M	4
22.1.1.003878	Editotal- Editora, S.a.	M	4
22.1.1.003891	Ancovis - Equipamentos e Cosumiveis de Higiene, Lda	M	4
22.1.1.003893	Fernando Ferreira Capela	M	4
22.1.1.003894	Bruel & Kjaer	M	4
22.1.1.003895	PT Comunicações, S.A..	M	4
22.1.1.003896	Ribaflor - Associação Florestal das Terras de Ribadouro	M	4
22.1.1.003897	Hermínio Bento Gaidão	M	4
22.1.1.003900	Interbrinde - Publicidade em Brindes, Lda	M	4
22.1.1.003906	João Carlos Fernandes Cardoso	M	4
22.1.1.003907	Restaurante TERRA FRIA	M	4
22.1.1.003909	Débora de Lafões - Supermercados, Lda	M	4
22.1.1.003910	Pensão Viriato	M	4
22.1.1.003911	AIPEL - Associação de Inspectores Portuenses de Elevadores	M	4
22.1.1.003912	Sidónio Pinto Madanelo	M	4
22.1.1.003913	FNAC PORTUGAL	M	4
22.1.1.003916	Diário de Notícias, S.a.	M	4
22.1.1.003917	Posto Abastecimento Shell - Leiria Almoinha	M	4
22.1.1.003919	Carpintaria Clemente & Oliveira, Lda	M	4
22.1.1.003924	Armando Aurélio Gonçalves Mesquita	M	4
22.1.1.003925	GRANIMAMOUROS - Extracção de Granitos de António P	M	4
22.1.1.003926	Decorfort	M	4
22.1.1.003928	Baviera, S.a.	M	4
22.1.1.003930	José Luís Almeida Santos	M	4
22.1.1.003933	Serralharia Civil de Miguel Alexandre da Costa Almeida	M	4
22.1.1.003936	BELLA-ITALIA II - Restaurante Pizzaria Martins, Tavares & Fa	M	4
22.1.1.003937	P.A. GALP-MALAPOSTA-Deripe-Derivados de Petróleo, L.da	M	4
22.1.1.003941	Centro de Artes do Espectáculo de Viseu - Assoc Cultural e P	M	4
22.1.1.003942	Churrasqueira Rocha - António Ferreira da Rocha	M	4
22.1.1.003943	José Silva Gomes, L.da	M	4
22.1.1.003944	Livraria do Arco	M	4
22.1.1.003945	LBC - Lima Brás Consultores	M	4
22.1.1.003946	Musicarte	M	4
22.1.1.003948	Assembleia Distrital de Viseu	M	4
22.1.1.003949	LPCC, Restauro Imóveis, Lda	M	4
22.1.1.003956	Cristina Maria Silva Salvador	M	4
22.1.1.003963	Sonometria, lda	M	4
22.1.1.003967	Jorge Agostinho Rodrigues de Almeida	M	4
22.1.1.003970	Global Notícias Publicações, S.a.	M	4

Município de São Pedro do Sul

NIF da Entidade: 506785815 **Periodicidade:** **Periodo:**

Código	Descrição	Tipo	Grau
22.1.1	**Exigível até 12 meses**		
22.1.1.003971	PT Multimédia, S.A.	M	4
22.1.1.003972	CTT Correios-Dir. Adm. e Financeira - MTE/Clientes	M	4
22.1.1.003974	Bruno Emanuel Mendes da Rocha	M	4
22.1.1.003975	INETI - Instituto Nacional de Engenharia, Tecnologia e Inova	M	4
22.1.1.003978	Augusto Bernardino & Filho Carpintaria, Lda	M	4
22.1.1.003979	Mediospital - Equipamentos e Produtos Hospitalares, Lda	M	4
22.1.1.003980	Herminia Pires Alves Surrador	M	4
22.1.1.003981	Andrades, Lda	M	4
22.1.1.003993	Som Ideal Castanheira de Pera - Iluminações Festivas, Sonori	M	4
22.1.1.003994	Alentexpo - Organização e Montagem de Feiras e Exp., Lda	M	4
22.1.1.004000	João Pedro Martins de Figueiredo	M	4
22.1.1.004001	Aquamatic - Sistemas de Rega, S.A.	M	4
22.1.1.004004	SOTARVIL, LDA	M	4
22.1.1.004008	Carmotronica-Serviços Técnicos Electr., Lda	M	4
22.1.1.004012	Concinave Sports	M	4
22.1.1.004015	Post Contacto-Correio Publicitário, L.da	M	4
22.1.1.004016	Rui Manuel Soares Duarte Costa	M	4
22.1.1.004017	Manquitec Atlantico - Produtos de Manutenção Industrial, Lda	M	4
22.1.1.004020	Federação Portuguesa de Orientação	M	4
22.1.1.004022	Schréder Iluminação S.A.	M	4
22.1.1.004026	Isidovias - Sinalização Rodoviária, L.da	M	4
22.1.1.004027	Fabritendas, Lda	M	4
22.1.1.004031	Manuel Alexandre e Filhos - Empreiteiros, L.da	M	4
22.1.1.004032	Casa de Pasto - Ratinho de Manuel António Ribeiro de Figueir	M	4
22.1.1.004034	Filsilvas - Calçadas, Lda	M	4
22.1.1.004035	Fernando Oliveira da Rocha	M	4
22.1.1.004036	Mais In - Produções e Promoções Artísticas, Lda	M	4
22.1.1.004037	Fábrica da Música, Lda	M	4
22.1.1.004038	Astro - Agência de Espectáculos, Lda	M	4
22.1.1.004039	ViseuSoft - Informática, L.da	M	4
22.1.1.004042	Stand Sousa de Maria Isabel C. P. Sousa	M	4
22.1.1.004045	Associação de Estudantes da Faculdade de Farmácia da Univers	M	4
22.1.1.004046	Grupo Etnográfico de Cantares e Trajes de Manhouce	M	4
22.1.1.004054	Bestcenter-Estudos, Formação e Consultadoria, L.da	M	4
22.1.1.004058	MINFO - Comércio de Microinformática, Lda	M	4
22.1.1.004059	Ename - Soluções Tecnológicas, Lda	M	4
22.1.1.004060	Associação Portuguesa de Sociologia	M	4
22.1.1.004061	Sopsa - Representações e Comércio, Lda	M	4
22.1.1.004078	Repsol Gás Portugal, S.A.	M	4
22.1.1.004080	Chemtec - Produtos Quimicos, Lda	M	4
22.1.1.004082	Construções do Varoso, Lda.	M	4
22.1.1.004086	NEOPARTS - Comércio e Indústria Automóvel, L.da	M	4
22.1.1.004087	Burótica - Soc. de Estudos e Equip. Aut. de Escrtório, S.A.	M	4
22.1.1.004088	Brito & Silva, Lda.	M	4
22.1.1.004090	Vougacor -Representação e comércio de mat. const., Lda.	M	4
22.1.1.004091	Ernesto Manuel Ferreira de Castro	M	4
22.1.1.004092	Auto-Sueco, Lda. (PORTO)	M	4
22.1.1.004094	V+ - Sociedade de Equipamentos e Materiais de Escritório, L.	M	4
22.1.1.004095	Restaurante Turístico S. Frei Gil-Cozinha Típica e Regional,	M	4
22.1.1.004096	Casa das Chaves de Viseu de Eduardo da Silva Simões	M	4
22.1.1.004098	Helder & Luis Madeira, Lda	M	4
22.1.1.004100	Beira Elevadores - Assistência, reparação e montagem de elev	M	4
22.1.1.004102	João Fraga de Oliveira	M	4
22.1.1.004103	Casa Indiana	M	4
22.1.1.004106	Tinverport - Comércio e Ind. de Tintas e Vernizes de Portuga	M	4
22.1.1.004108	Maria da Graça Valente Henrique da Costa Santos	M	4
22.1.1.004109	João Carlos Miranda Fernandes	M	4

Município de São Pedro do Sul

NIF da Entidade: 506785815 **Periodicidade:** **Periodo:**

Código	Descrição	Tipo	Grau
22.1.1	**Exigível até 12 meses**		
22.1.1.004110	Fundación Semana Verde de Galicia	M	4
22.1.1.004111	Intermarché Sodiaire Supermercados, L.da	M	4
22.1.1.004113	Grande Hotel Lisboa	M	4
22.1.1.004114	Transparque - Transportes de Aluguer, Lda.	M	4
22.1.1.004115	Mr. Do It - Produção e Logística de Publicidade	M	4
22.1.1.004116	Shell Espana S.A.	M	4
22.1.1.004117	Francisco Pereira Marinho & Irmãos, S.A.	M	4
22.1.1.004118	Auto Garagem Arganilense, L.da	M	4
22.1.1.004119	Areas Portugal, SA	M	4
22.1.1.004123	Controlpeste Continental - Protecção Ambiental, Lda	M	4
22.1.1.004124	Resopark	M	4
22.1.1.004125	Arménio Fernandes Soares	M	4
22.1.1.004128	Papelaria Pinto - de Manuel Pedrosa Pinto	M	4
22.1.1.004132	Repsol Combustíveis, S.A.	M	4
22.1.1.004133	Rodrigo Maurício	M	4
22.1.1.004136	Linha Lafões - Costura & Comércio, Lda	M	4
22.1.1.004138	Pastelaria Namur, L.da	M	4
22.1.1.004139	Carroçarias Estofauto, Lda	M	4
22.1.1.004141	Metaveiro - Mobiliário, Equip. Telec. de Aveiro, Lda	M	4
22.1.1.004149	CEAGRI - Centro Agricola Horticola de Gaia Unip., Lda	M	4
22.1.1.004150	Casa Costa de Rui Manuel da Costa Gonçalves	M	4
22.1.1.004151	Maria Cidália Ribeiro Silva Gomes	M	4
22.1.1.004152	Point Center - Marketing Directo, Lda.	M	4
22.1.1.004154	Restaurante Snack-Bar de Arménio Pinto	M	4
22.1.1.004155	Padaria e Pastelaria Afonso, L.da	M	4
22.1.1.004156	Negrão & Filhos, L.da	M	4
22.1.1.004161	Café Cervejaria e Casa de Pasto - Abílio Pais de Amaral	M	4
22.1.1.004187	Ricardo Daniel do Vale Augusto	M	4
22.1.1.004233	Capital Motor, Lda	M	4
22.1.1.004244	M. R. Silva Soc. Unipessoal, Lda	M	4
22.1.1.004248	Café-Restaurante - Ponto de Encontro	M	4
22.1.1.004249	N.F. Pegado, Lda	M	4
22.1.1.004251	Areal Editores, S.A	M	4
22.1.1.004252	Pastelaria Flor de Lafões, L.da	M	4
22.1.1.004259	Maria de Fátima Rodrigues Fernandes Gomes	M	4
22.1.1.004261	Belandina de Jesus Almeida Pereira	M	4
22.1.1.004262	FBI Fruta Biol. de Lafões, Lda.	M	4
22.1.1.004264	Caixa Leasing e Factoring - Instituição Financeira de Crédit	M	4
22.1.1.004265	Brindesbeira - Brindes Publicitários das Beiras, Lda.	M	4
22.1.1.004268	Simávia - Combustíveis, comércio e indústria, Lda.	M	4
22.1.1.004269	Bar 21 - José Carlos Tavares Afonso	M	4
22.1.1.004270	Super Rápido de Fernando Gomes dos Santos	M	4
22.1.1.004272	Páginadoze Soluções Informáticas	M	4
22.1.1.004276	Escola 1ºCEB de Pindelo dos Milagres	M	4
22.1.1.004280	New Alban - Soluções para Empresas, S. A.	M	4
22.1.1.004282	ESRI Portugal - Sistemas e Informação Geográfica, S.A.	M	4
22.1.1.004284	Lousãtextil, Lda	M	4
22.1.1.004286	Mafinel - Máquinas e Ferramentas Ind. de Nelas, Lda	M	4
22.1.1.004287	Vitor Manuel Almeida Gouveia	M	4
22.1.1.004289	G.N.R.-Guarda Nacional Republicana	M	4
22.1.1.004291	Five Zone, Lda	M	4
22.1.1.004297	Emergência 2000, S.A.	M	4
22.1.1.004300	Papelíquidos - Comércio de Produtos de Limpeza, L.da	M	4
22.1.1.004301	Master Office - Office 1 Superstore - Artigos de Papelaria,	M	4
22.1.1.004302	Escola da 1ºCEB de Várzea	M	4
22.1.1.004303	Sara H. Monteiro	M	4
22.1.1.004307	Flow Systems - Sistemas de Medição de Fluidos, Lda	M	4

Município de São Pedro do Sul

NIF da Entidade: 506785815 **Periodicidade:** **Periodo:**

Código	Descrição	Tipo	Grau
22.1.1	**Exigível até 12 meses**		
22.1.1.004309	Morgado-Decorações Festivas de Maria Noémia Rod. Pires Morga	M	4
22.1.1.004310	Quinta do Pendão - AGRO Turismo	M	4
22.1.1.004312	Custódio Duarte Martins	M	4
22.1.1.004331	Societe des Petroles Shell	M	4
22.1.1.004334	AS Leiria A (Sul-Norte) Rodogeste, L.da	M	4
22.1.1.004338	Artur Florêncio e Filhos	M	4
22.1.1.004342	Arlindo Abel Alves Ribeiro	M	4
22.1.1.004350	Cooperativa de Ensino Universitário, C.R.L.	M	4
22.1.1.004352	Ediestúdio - Produção , Gravação e edição áudio, Lda	M	4
22.1.1.004353	Maria de Fátima Morais Rodrigues Pinto	M	4
22.1.1.004354	Restaurante Quinta da Magarenha, lda.	M	4
22.1.1.004355	SPCF - Sociedade Portuguesa de Ciências Florestais	M	4
22.1.1.004356	Fernando Manuel Oliveira Figueiredo	M	4
22.1.1.004358	Idiaurbe - Soluções de Isolamento e Construção, Lda.	M	4
22.1.1.004359	Volrent - Aluguer de Máquinas e Equip. - Soc Unip., Lda	M	4
22.1.1.004360	Atlântico Norte, Lda	M	4
22.1.1.004361	Dinolux - Indústria e Com. de Mat. Eléctrico, S.A.	M	4
22.1.1.004362	Associação de Intérpretes de Língua Gestual Portuguesa	M	4
22.1.1.004385	Carlos Alberto Rodrigues Sousa	M	4
22.1.1.004402	Tiago Dias - Produções Unipessoal, Lda	M	4
22.1.1.004403	Carmen & Francisco, Lda	M	4
22.1.1.004404	Tramina - Prosuções Artisticas, Lda	M	4
22.1.1.004406	Glaciar - Gelados e Congelados, Lda.	M	4
22.1.1.004407	ASSOCIAÇÃO OS AMIGOS DE COVAS DO MONTE	M	4
22.1.1.004408	SPEL-Sociedade de Parque de Estacionamento, S.A.	M	4
22.1.1.004418	Autoestradas de Galicia	M	4
22.1.1.004420	LIDL & Companhia, L.da	M	4
22.1.1.004422	Primobrinde, Lda	M	4
22.1.1.004424	Construções Carlos Pinho Lda.	M	4
22.1.1.004425	Seridois - Publicidade e Artes Gráficas, L.da	M	4
22.1.1.004428	Instituto De Soldadura E Qualidade - ISQ	M	4
22.1.1.004434	Dabeira - Sociedade de Construções, Lda	M	4
22.1.1.004436	Café Luso - Restaurante Típico com Espectáculo de Fado e Fol	M	4
22.1.1.004437	Oceanário de Lisboa, S.A.	M	4
22.1.1.004438	Carristur - Inovação em Transportes Urbanos e Regionais, Soc	M	4
22.1.1.004443	AB AETERNO, Promoção de Eventos, Lda	M	4
22.1.1.004451	Manuel Alfredo Pereira da Mota	M	4
22.1.1.004459	Luís Miguel Carvalho de Oliveira	M	4
22.1.1.004461	Casa Poças de Maria Celisa Alves Poças R. Almeida	M	4
22.1.1.004463	Sectorzero - Produtos Informáticos, Lda	M	4
22.1.1.004465	SVDI-Cons.e comerc.de sistema de voz, dados e imagem, L.da	M	4
22.1.1.004468	Casa das Sementes de Viseu	M	4
22.1.1.004469	SOLRED, S.A.	M	4
22.1.1.004470	José António Lourenço Rodrigues	M	4
22.1.1.004475	Molduras Pinheiro de Márcia Sofia M.R. Pinheiro	M	4
22.1.1.004481	Elaconta-Informática e Contabilidade, L.da	M	4
22.1.1.004484	TVE - Montagens Eléctricas do Vale do Tejo, Lda.	M	4
22.1.1.004489	Barros e Almeida - Carpintaria, L.da	M	4
22.1.1.004490	Pimbar - Restauração e Animação, L.da	M	4
22.1.1.004492	Fernando Augusto Rodrigues da Silva	M	4
22.1.1.004493	Farmácia Marques da Costa, Lda.	M	4
22.1.1.004494	Telbeiras-Com. de Prod. de Telecomunicações, L.da	M	4
22.1.1.004496	Paulo Marques - Construção de Edifícios, S.A.	M	4
22.1.1.004505	ANTRAM - Assoc. Nac. de Transportadores Públicos Rodoviários	M	4
22.1.1.004506	Visglass - Comércio e Montagem de Acessórios auto, Lda.	M	4
22.1.1.004507	Techfornet - Informática e Tecnologia, Lda.	M	4
22.1.1.004508	Duarte & Marques, Lda	M	4

Município de São Pedro do Sul

NIF da Entidade: 506785815 **Periodicidade:** **Periodo:**

Código	Descrição	Tipo	Grau
22.1.1	**Exigível até 12 meses**		
22.1.1.004510	Konica Minolta Business Solutions Portugal, Unipessoal, Lda	M	4
22.1.1.004512	X JASF, Lda	M	4
22.1.1.004513	Globalcard - Soluções On-Card	M	4
22.1.1.004517	José Maria Ferreira Torralvo	M	4
22.1.1.004518	BNP FACTOR - Companhia Internacional de Aquisição de Crédito	M	4
22.1.1.004521	Associação do Grupo de Teatro Amador de Baiões	M	4
22.1.1.004524	INFOTESTE-Centro de Estudos e Diagnóstico Psicológico Comput	M	4
22.1.1.004526	NECRÓPOLIS	M	4
22.1.1.004530	ZARA HOME Portugal, Lda	M	4
22.1.1.004531	Carlos Manuel Lima Cardoso	M	4
22.1.1.004532	Algeco - Construções Pré-Fabricadas, S.A.	M	4
22.1.1.004533	Restaurante Adega Paulo	M	4
22.1.1.004534	Sojormedia - Comunicação Social, S.A.	M	4
22.1.1.004536	O Manjar do Marquês - Graçotel-Indústria de Hotelaria, SA	M	4
22.1.1.004583	Bernardino Almeida e Costa & Filhos, SA	M	4
22.1.1.004588	Jet Cooler - Águas e Cafés, SA	M	4
22.1.1.004589	Vispark	M	4
22.1.1.004590	Edc-Empresa De Divulgacao Cultural, Sa	M	4
22.1.1.004591	IMT-Inspecmetra-Medicina do Trabalho, Higiene e Segurança, L	M	4
22.1.1.004594	CNPD - Comissão Nacional de Protecção de Dados	M	4
22.1.1.004595	Assoc. Humanitária Bombeiros Voluntários de Oliveira de Frad	M	4
22.1.1.004599	António de Almeida Correia - Industrial de Ornamentações e I	M	4
22.1.1.004602	Euro Carisma - Segurança Informática, S.A.	M	4
22.1.1.004604	João Luís Pereira Alves	M	4
22.1.1.004605	António Jorge Carvalho da Costa	M	4
22.1.1.004607	Esferagráfica - Atelier Gráfico	M	4
22.1.1.004608	Tondelnorte	M	4
22.1.1.004612	DINISÁGUIA - Pavilhões Desmontáveis, Lda	M	4
22.1.1.004618	José Manuel Pinto	M	4
22.1.1.004619	Departamento de Investigação e Publ. Psicológicas	M	4
22.1.1.004626	Entreposto V.A. - Comércio de Automóveis, S.A.	M	4
22.1.1.004628	Paulo L. Macedo, Lda	M	4
22.1.1.004629	Montes de Animação-Circuitos Turísticos, CRL	M	4
22.1.1.004632	CPCis - Companhia Portuguesa de Computadores, Informática e	M	4
22.1.1.004643	REPSOL YPF Lubrificantes Y Especialidades, SA	M	4
22.1.1.004647	Restaurante Regional Trinta e Nove, Lda.	M	4
22.1.1.004652	E S L I - S.A.	M	4
22.1.1.004653	ENSITEL, Lojas de Comunicações, L.da	M	4
22.1.1.004654	Jornal "O Público"	M	4
22.1.1.004655	GVET - Produtos Veterinários, Lda	M	4
22.1.1.004657	Luís Alberto Correia Rodrigues	M	4
22.1.1.004661	Manuel Marques Nogueira, Lda	M	4
22.1.1.004662	Instituto Português da Qualidade	M	4
22.1.1.004663	Papelaria - Livraria O Papiro de Álvaro Luís de Almeida Lima	M	4
22.1.1.004664	Matos Pinho, Lda	M	4
22.1.1.004669	AT Informática, Lda	M	4
22.1.1.004670	Oficina de Decoração - Margarida Almeida - Unipessoal, Lda	M	4
22.1.1.004672	José Paulo da Rocha Pereiro	M	4
22.1.1.004675	Expresso Dão (MRW) - Transporte de Mercadorias, Lda.	M	4
22.1.1.004676	Cartório Notarial de SPS - de David Gomes	M	4
22.1.1.004681	GRELHA - Bar Restaurante.Churrasqueira	M	4
22.1.1.004682	Hotel Central Leiria-Turismo	M	4
22.1.1.004698	Manuel Sebastião Almeida Pinto	M	4
22.1.1.004706	Felisberto de Paiva - Aluguer de Máquinas	M	4
22.1.1.004707	Hiperquímica - Produtos Químicos Industriais,Lda	M	4
22.1.1.004714	Solercine-Projectos e Equipamentos Cinematográficos e Audiov	M	4
22.1.1.004716	CEDRUS - Associação de Produtores Florestais de Viseu	M	4

Município de São Pedro do Sul

NIF da Entidade: 506785815 **Periodicidade:** **Periodo:**

Código	Descrição	Tipo	Grau
22.1.1	**Exigível até 12 meses**		
22.1.1.004717	Restaurante São Macário de Mª Emilia Silva L. Cruz Santos	M	4
22.1.1.004719	Jorge, Marques & Pinto, Lda	M	4
22.1.1.004720	Fradesnet - Soluções de Informática, Lda.	M	4
22.1.1.004727	ITS - Iberica, Lda.	M	4
22.1.1.004731	Galp Energia Espana, S. A. U.	M	4
22.1.1.004743	Modelo Continente - Hipermercados, Sa.	M	4
22.1.1.004744	Worten - Equipamentos para o Lar, Sa.	M	4
22.1.1.004749	Só Quente - Industrias Metalo Mecânicas, Lda	M	4
22.1.1.004753	Restaurante Guiomar, Lda	M	4
22.1.1.004757	Repartição de Finanças de S. Pedro do Sul	M	4
22.1.1.004759	Maria de Nazaré de Matos Casimiro Dias Queiroz Araújo	M	4
22.1.1.004760	Direcção-Geral de Viação	M	4
22.1.1.004763	Futurdis, Lda	M	4
22.1.1.004765	ZON TV Cabo Portugal S.A.	M	4
22.1.1.004766	Ryanair	M	4
22.1.1.004767	RODIA - Soc Beiraltina de Tur. Diversões, SA	M	4
22.1.1.004769	Pedro Miguel Teixeira Pereira	M	4
22.1.1.004770	Gigafrio - Assistência Técnica, Lda.	M	4
22.1.1.004773	Catt Viseu - Alexandre José da Silva Figueiredo	M	4
22.1.1.004778	Multitécnica - Mot. e Assistência, Lda	M	4
22.1.1.004790	Maria de Lurdes Rodrigues Brito Francisco	M	4
22.1.1.004792	RAMPINHA-Eduardo Pinto &Carlos Pinto, L.da	M	4
22.1.1.004793	Caçoilo, L.da	M	4
22.1.1.004794	Pirotecnia Marcoense, Lda.	M	4
22.1.1.004795	Brain Music - Produções Artísticas de José Miguel Belo Teixe	M	4
22.1.1.004798	Centímetro	M	4
22.1.1.004799	Entreposto N.H. - Comércio de viaturas, s.a.	M	4
22.1.1.004800	Tecnisom	M	4
22.1.1.004803	Rancho Folclórico de Pindelo dos Milagres	M	4
22.1.1.004808	Tribunal Judicial São Pedro do Sul- Secção Única	M	4
22.1.1.004809	Restaurante Varanda do Tejo - Actividades Hoteleiras, Lda.	M	4
22.1.1.004810	H-Continental Estacionamento	M	4
22.1.1.004812	Restaurante - Snack-bar -Panela ao Lume - de Carlos Alberto	M	4
22.1.1.004819	Schafer Shop, Lda	M	4
22.1.1.004820	KERNEL - Soluções Informáticas, Unip. Lda	M	4
22.1.1.004825	Extintel - Segurança contra Incêndios, Lda	M	4
22.1.1.004850	O ACASO - Produções e Projectos de Espectáculos, Lda.	M	4
22.1.1.004852	Bricodis-Distribuição de Bricolage, S.A.	M	4
22.1.1.004853	IGAP - Instituto de Gestão e Administração Pública	M	4
22.1.1.004854	Capanegra II -Irmãos Fontes, Lda.	M	4
22.1.1.004855	Carlos Alberto da Silva Trinta	M	4
22.1.1.004856	Hotel Ipanema Porto	M	4
22.1.1.004860	J. Carvalho & Gonçalves, Lda	M	4
22.1.1.004866	ETARPLAN, S.A.	M	4
22.1.1.004868	Centro Social da Paróquia de S. Martinho das Moitas	M	4
22.1.1.004871	Restaurante Grande Elias	M	4
22.1.1.004880	O Casarão - de José Carlos Coelho Martins	M	4
22.1.1.004883	PT.COM - Comunicações Interactivas, S.A.	M	4
22.1.1.004889	Parque Amoreiras Munixenter II S.a.	M	4
22.1.1.004890	Brás Consultores, Lda	M	4
22.1.1.004896	FreshWeb - Tiago Ferreira	M	4
22.1.1.004901	VAGAeng - Consultores Associados, Lda.	M	4
22.1.1.004902	António Manuel Pinto Pereira	M	4
22.1.1.004903	MonteAdriano - Agregados, SA	M	4
22.1.1.004912	Pequenos Toques, L.da	M	4
22.1.1.004916	Carlos Alberto Carvalho Marques	M	4
22.1.1.004918	Restaurante O Pipas de Álvaro Paiva de Oliveira	M	4

Município de São Pedro do Sul

NIF da Entidade: 506785815 **Periodicidade:** **Periodo:**

Código	Descrição	Tipo	Grau
22.1.1	**Exigível até 12 meses**		
22.1.1.004921	Restaurante Quinta da Cavada	M	4
22.1.1.004922	Ática Informática, Lda	M	4
22.1.1.004925	INTERLÂMPADAS - Comércio Internacional de Lâmpadas, Lda	M	4
22.1.1.004932	José António e Madail Vilão	M	4
22.1.1.004935	Armando Cardoso Tomaz	M	4
22.1.1.004940	Fitosistema-Produtos , Serv. e Maq. para Agricultura e Espaç	M	4
22.1.1.004954	Hotel Doña Nieves - Hoteles Cabeza	M	4
22.1.1.004955	Marta Filipa Santos Silva	M	4
22.1.1.004985	António Valentim Ferreira Martins	M	4
22.1.1.005006	Auto IC2 - Importação e Venda de Veiculos e Peças Auto, Lda	M	4
22.1.1.005010	Direcção Regional da Economia do Centro	M	4
22.1.1.005020	Luzeiro, Lda.	M	4
22.1.1.005021	Showshirt, Lda	M	4
22.1.1.005022	Papelaria Fernandes	M	4
22.1.1.005031	RTP - Rádio e Televisão de Portugal, S.a.	M	4
22.1.1.005032	Medicisforma-Medicina no Trabalho, Higiene e Segurança, L.da	M	4
22.1.1.005034	Carrefour	M	4
22.1.1.005035	Pirotecnia das Beiras, Fogos de Artifício, Lda	M	4
22.1.1.005041	Paulo Jorge Ferreira de Almeida Lemos	M	4
22.1.1.005042	João Pedro Ferreira de Almeida Lemos	M	4
22.1.1.005043	António Fernando da Silva Santos	M	4
22.1.1.005045	Paulo Carvalho	M	4
22.1.1.005046	Armindo Tavares Coutinho	M	4
22.1.1.005049	ASF BP 166 64204 Biarritz	M	4
22.1.1.005064	ANA S.a.	M	4
22.1.1.005065	E. Albuquerque	M	4
22.1.1.005067	BG - Barros Gráfica,Lda	M	4
22.1.1.005072	MATDECOREL - Paulo Alexandre Ferreira Oliveira	M	4
22.1.1.005073	Autoridade Nacional de Protecção Civil	M	4
22.1.1.005074	Hanna Instruments - Instrumentos de Controlo, L.da	M	4
22.1.1.005078	Broadview Publicidade S.A.	M	4
22.1.1.005081	José Carlos Almeida Pereira	M	4
22.1.1.005082	INSTALSPORT - Obras e Equipamentos Desportivos, Lda	M	4
22.1.1.005085	Gonçalbritas - Comércio de britas e Pedras, Lda.	M	4
22.1.1.005088	Iribus - Fabrico e Reparação de Carroçarias, Lda	M	4
22.1.1.005089	Lafomercado - Comércio de Produtos Alimentares, Lda	M	4
22.1.1.005091	Restaurante Albatroz, Lda	M	4
22.1.1.005095	Martiflorestal, Exploração Florestal, Lda	M	4
22.1.1.005096	Jose Luis Marques Ramalho	M	4
22.1.1.005097	CENTROFAX	M	4
22.1.1.005101	Lusitania-Companhia de Seguros, S.A.	M	4
22.1.1.005103	Simeão Custódio Coelho, Lda	M	4
22.1.1.005104	Comunidade Intermunicipal Viseu - Dão Lafões	M	4
22.1.1.005105	Alberto Marques & Filhos, L.da	M	4
22.1.1.005113	Mastertest Tondela - Inspecção de Veículos, S.A.	M	4
22.1.1.005120	Manuel Rodrigues da Silva	M	4
22.1.1.005121	Vilar & Oliveira - Granitos, Lda	M	4
22.1.1.005122	Manuel Sargento	M	4
22.1.1.005124	Lemos & Irmão, S.A.	M	4
22.1.1.005127	Carlos Manuel Estima de Oliveira	M	4
22.1.1.005128	Cimianto, S.A.	M	4
22.1.1.005129	Restaurante Adega do Ti Joaquim	M	4
22.1.1.005131	Cervejaria Munich 2 - Alves & Santos Lda	M	4
22.1.1.005132	Metalizações M.F.- Metal . Manuel Fernandes & Fernandes, Lda	M	4
22.1.1.005133	Ernesto Figueiredo Lopes e Filhos, Lda.	M	4
22.1.1.005142	Arnado - Empresa Construções, Lda	M	4
22.1.1.005165	Ferrovial Serviços, SA	M	4

Município de São Pedro do Sul

NIF da Entidade: 506785815 **Periodicidade:** **Periodo:**

Código	Descrição	Tipo	Grau
22.1.1	**Exigível até 12 meses**		
22.1.1.005168	AUTOFICINA - COMÉRCIO E REPARAÇÃO AUTOMÓVEL, LDA	M	4
22.1.1.005170	Ilustre Constelação - Iluminações LDA	M	4
22.1.1.005171	Restaurante O Abade - Delfina Boullosa, Lda	M	4
22.1.1.005175	MAKRO Cash & Carry Portugal, S.a.	M	4
22.1.1.005176	Charrua do Lavrador - Fernando Santos e Silva, Lda.	M	4
22.1.1.005182	Real Car - Turismo e Aluguer de Automóveis, Lda.	M	4
22.1.1.005183	Dos4 de Carlos António Nunes de Azevedo	M	4
22.1.1.005186	MEDIA MARKT Aveiro, Lda - Produtos Informáticos e Electrónic	M	4
22.1.1.005188	Autoruf Mecatronic - REPARAÇÃO AUTOMÓVEIS UNIPESSOAL LDA	M	4
22.1.1.005194	Gráfica Vouzelense, LDA	M	4
22.1.1.005199	ETGC, LDA.	M	4
22.1.1.005200	Antalis Portugal, SA	M	4
22.1.1.005201	Gira Sol Azul - Associação para a Promoção da Educação Artis	M	4
22.1.1.005207	Olha que Dois - Act. Hot., Lda	M	4
22.1.1.005209	IFR - Instituto de Formação Rodoviária, Lda	M	4
22.1.1.005212	Comércio de Têxteis e Artigos para o Lar de Abreu, Lda	M	4
22.1.1.005213	A. O. L. Agência Viagens e Turismo	M	4
22.1.1.005214	Manuel Eugénio Duarte	M	4
22.1.1.005217	NAUTILUS - Indústria e Comércio de Mobiliário, S.A.	M	4
22.1.1.005225	Dia Portugal, Supermercados Sa	M	4
22.1.1.005227	COPIGÉS - Sistemas de Identificação, S.A.	M	4
22.1.1.005241	PROFOR - Segurança, Sinalização e Acessórios Eléctricos, Lda	M	4
22.1.1.005243	António Vitorino Unipessoal, Lda	M	4
22.1.1.005248	Comingersoll,Com.Indus.Equpamentos,Sa.	M	4
22.1.1.005250	Nuno Miguel Rodrigues da Silva	M	4
22.1.1.005254	Augusto Gonçalves Moreira & Irmãos, S.A.	M	4
22.1.1.005255	Xerox Portugal, Lda	M	4
22.1.1.005256	Diário de Viseu, Lda	M	4
22.1.1.005257	Falheiros, Fitas e Retalhos, Carpintaria Unipessoal, Lda.	M	4
22.1.1.005259	Trancosos, Silvas, Veloso e Gomes, Lda	M	4
22.1.1.005260	REAL CAFÉ - J.S.Fernandes Guedes & Cª, Lda	M	4
22.1.1.005265	Agrobest - Produtos e Equipamentos Agrícolas, Lda	M	4
22.1.1.005266	Joaquim Encarnação Pereira	M	4
22.1.1.005270	But Informática, Lda	M	4
22.1.1.005274	Posto BP A29 Ovar Nascente - BP GEST24, Unip.	M	4
22.1.1.005279	Acadia Travel Agency	M	4
22.1.1.005281	Visto Prévio - Consultoria e Gestão Administrativa, Lda	M	4
22.1.1.005288	PDC Europe	M	4
22.1.1.005293	Stand A e J Loureiro, Lda.	M	4
22.1.1.005296	Armenio Rodrigues Fernandes	M	4
22.1.1.005297	Posto BP - BP GEST24 Soc. Unip.Lda	M	4
22.1.1.005298	Posto Galp Petrocodel	M	4
22.1.1.005299	Rosa e Alfaiate - Combustíveis, Lda	M	4
22.1.1.005301	Jorge,Vitor,Neto,Fernandes e Associados - Soc.Revi.Of.Contas	M	4
22.1.1.005303	Restaurante O Camponês - Rodrigues & Ventura, Lda	M	4
22.1.1.005304	Chaviarte Express Pintamais, Lda	M	4
22.1.1.005305	Norte Escolar - Equipamentos Educativos, Lda	M	4
22.1.1.005306	Jornal do Centro	M	4
22.1.1.005307	STAPLES Portugal - Equipamento de Escritório, S.A.	M	4
22.1.1.005308	Pirotecnia Barquense, Lda	M	4
22.1.1.005316	Rádio Renascença, Lda	M	4
22.1.1.005318	Tempos e Ventos Organização de Festas, Lda	M	4
22.1.1.005324	Inédia - Consultoria e estratégia de Comunicação, Lda.	M	4
22.1.1.005327	Restaurante O Telheiro - Adega Típica de Alexandrino Pereira	M	4
22.1.1.005330	Tipografia Viseense	M	4
22.1.1.005332	Figueiredo, Oliveira & Oliveira, Lda	M	4
22.1.1.005334	Generali, Companhia de Seguros S.p.A.	M	4

Município de São Pedro do Sul

NIF da Entidade: 506785815 **Periodicidade:** **Periodo:**

Código	Descrição	Tipo	Grau
22.1.1	**Exigível até 12 meses**		
22.1.1.005338	Offset Mais - Artes Gráficas, S.A.	M	4
22.1.1.005339	Rocha & Gomes, Lda.	M	4
22.1.1.005340	Albergaria Nossa Sra da Saúde II, L.da	M	4
22.1.1.005346	Inês Ramos Designer Gráfica	M	4
22.1.1.005347	Henrique Oliveira Da Rocha	M	4
22.1.1.005348	Meio Corte Sinalização Trânsito	M	4
22.1.1.005349	T & T Multieléctrica, L.da	M	4
22.1.1.005351	Deomarsol	M	4
22.1.1.005353	Mbit - Computadores e Serviços de Informática, S.A.	M	4
22.1.1.005354	Amalind, Lda	M	4
22.1.1.005356	Petro Besteiros	M	4
22.1.1.005360	Previcon-Pré Esforçados, S.a.	M	4
22.1.1.005361	AMTC - Associação para o Museu dos Transportes e Comunicaçõe	M	4
22.1.1.005364	Alzarsola - Comercialização de Aluminios e Ferro, Unipessoal	M	4
22.1.1.005365	Caetano AutoBody Comércio Autocarros, S.A.	M	4
22.1.1.005366	ALVIZ - Alumínios de Viseu, Lda	M	4
22.1.1.005370	Glassdrive	M	4
22.1.1.005372	S. Barnabé - Restaurante, L.da	M	4
22.1.1.005374	Ovnitur - Viagens e Turismo Lda.	M	4
22.1.1.005383	Mais Porto Engenharia	M	4
22.1.1.005385	Mobipeople - Tecnologia e Inovação, Lda	M	4
22.1.1.005386	André Manz Produções Culturais e Desportivas Unip, Lda	M	4
22.1.1.005388	ROALFE - Soc. Tec. Repres. Nabantina, Lda.	M	4
22.1.1.005404	Amaral & Prata	M	4
22.1.1.005405	Soda Caustica - California Restaurantes Lda.	M	4
22.1.1.005406	Pastelaria Ribalta	M	4
22.1.1.005409	Restaurante Cervejaria- O Pote Cervejaria Bar, LDA	M	4
22.1.1.005413	A Beltrónica 2	M	4
22.1.1.005422	Kone Portugal - Elevadores, Lda	M	4
22.1.1.005424	Açoreana Seguros, S.A.	M	4
22.1.1.005425	Adelino de Oliveira Melo	M	4
22.1.1.005432	Lidertrónica - Importação e Exportação Lda.	M	4
22.1.1.005434	Michaelis & Martins, Lda.	M	4
22.1.1.005437	Truly Control Lda	M	4
22.1.1.005438	Celave - Indústria de Escovaria Fina, S.A.	M	4
22.1.1.005441	Pierre Fabre Dermo-Cosmétique Portugal, Lda	M	4
22.1.1.005442	Zagalo Ref. Domic. Snack-bar Rest. Lda	M	4
22.1.1.005443	Mãe d'Água, Consultoria Técnica em Áreas de Interesse Natura	M	4
22.1.1.005452	Alberto Rodrigues Gonçalves	M	4
22.1.1.005453	Toscca - Equipamentos em Madeira, Lda	M	4
22.1.1.005454	Manuel Fernandes Duarte	M	4
22.1.1.005461	Manuel de Oliveira Dias	M	4
22.1.1.005463	S.A.S. - Soluções e Análise de Sistemas, Lda	M	4
22.1.1.005464	Paula Cristina de Oliveira Gonçalves Fernandes	M	4
22.1.1.005466	Carlos Manuel Rodrigues Figueiredo	M	4
22.1.1.005467	Sicorlis - Aprestos Marítimos e Comércio Geral, Lda	M	4
22.1.1.005468	Sociedade Comercial Luso Italiana	M	4
22.1.1.005469	Eurofrades, Lda	M	4
22.1.1.005470	SIBS - Sociedade Interbancária de Serviços, Sa.	M	4
22.1.1.005473	Seabra Tavares - Formulários, Lda.	M	4
22.1.1.005475	ViaHertz - Radiocomunicações, Lda	M	4
22.1.1.005477	Betopolis-Arquitectura Engenharia Lda	M	4
22.1.1.005487	A. M. Graça, Lda	M	4
22.1.1.005488	ACD - António Coelho Dias, Sa.	M	4
22.1.1.005498	Alfazema Lilás, Lda	M	4
22.1.1.005503	Quebra Mar - Gonçalves Freire e Fernandes, Lda.	M	4
22.1.1.005504	Isoladora das Beiras	M	4

Município de São Pedro do Sul

NIF da Entidade: 506785815 **Periodicidade:** **Periodo:**

Código	Descrição	Tipo	Grau
22.1.1	**Exigível até 12 meses**		
22.1.1.005509	Ordem dos Engenheiros	M	4
22.1.1.005513	Maria Filomena Castanheira Simões	M	4
22.1.1.005514	Movida, Empreendimentos Turísticos, SA	M	4
22.1.1.005515	José Martins Duarte	M	4
22.1.1.005519	Pedro Manuel Ferreira Marques	M	4
22.1.1.005520	Actier, Lda.	M	4
22.1.1.005522	Daturina - Artigos Teixteis, Lda	M	4
22.1.1.005528	Casablanca	M	4
22.1.1.005529	Mota-Engil, Engenharia e Construção Civil, S.A.	M	4
22.1.1.005532	Construlink - Tecnologias dec Informação	M	4
22.1.1.005542	CEEETA-ECO Consultores em Energia, Lda	M	4
22.1.1.005545	Restaurante "O Camponês" de Maria Filomena Castanheira Simõe	M	4
22.1.1.005548	Maquiloendro, Lda.	M	4
22.1.1.005549	Duramaq, Lda.	M	4
22.1.1.005551	Propel, Productos de Petróleo, Lda	M	4
22.1.1.005555	Mailtec - Tecnologias de Informação, SA.	M	4
22.1.1.005559	Quimitécnica.com Comércio e Indústria Química SA	M	4
22.1.1.005561	Complexo Turístico e Hoteleiro Pôr do Sol 2	M	4
22.1.1.005563	Caminhos de Ferro Portugueses, EP	M	4
22.1.1.005564	MT - Instalações Técnicas, S.A.	M	4
22.1.1.005567	Eusébio & Rodrigues, Lda.	M	4
22.1.1.005569	Sérgio Paulo Rodrigues Poças	M	4
22.1.1.005571	Rotina Publicidade, Lda.	M	4
22.1.1.005572	Casa Arouquesa - Alvarenbiff, Lda.	M	4
22.1.1.005574	Alumínios ANA, Ldª	M	4
22.1.1.005578	O Albertino - Albertino José Almeida Moreira	M	4
22.1.1.005579	Victor Miguel Martins da Silva	M	4
22.1.1.005583	Aveiro- Expo - Parque de Exposições E.M.	M	4
22.1.1.005586	2 Ideias - Comércio de Equipamentos de Exterior, Lda	M	4
22.1.1.005589	Lafoverde - Limpeza de Saneamento, Lda.	M	4
22.1.1.005590	Fernando Marques de Sá Marinheiro	M	4
22.1.1.005591	Quinta do Barco - Hotelaria e Turismo, Lda	M	4
22.1.1.005592	Custo do Tempo Construção Civil, SA	M	4
22.1.1.005594	Isabel Serra Sociedade Unipessoal, Lda.	M	4
22.1.1.005599	Cativantelucro - Construções, Lda	M	4
22.1.1.005601	Stel Piscinas, Lda.	M	4
22.1.1.005614	Opusritual - Decoração de Interiores	M	4
22.1.1.005629	Motostsousa, Lda.	M	4
22.1.1.005634	Brisal - Auto-Estradas do Litoral, SA	M	4
22.1.1.005638	ORNI-EX Produtos para Animais, Lda	M	4
22.1.1.005643	Jardins Anabela	M	4
22.1.1.005645	Knowit, Consultoria, Formação e Tecnologia, S.A	M	4
22.1.1.005646	Lledó Iluminação Portugal, Lda.	M	4
22.1.1.005648	Paraíso da Pedra, S.A.	M	4
22.1.1.005650	António José Jesus Correia	M	4
22.1.1.005653	RELACRE - Assoc.de Laboratórios Acreditados de Portugal	M	4
22.1.1.005654	T.S.S. - Comércio e Transformação de Ferrro, Lda.	M	4
22.1.1.005663	Raul Filipe Cardão de Lima Correia	M	4
22.1.1.005671	Pastelaria Tarantela, Lda	M	4
22.1.1.005674	Construções Celso Pinto & Filhos, Lda	M	4
22.1.1.005675	Higifer, Lda.	M	4
22.1.1.005677	O Mercantelzinho de Fernando Magalhães Lobo	M	4
22.1.1.005684	Jorge Nunes Unipessoal, Lda.	M	4
22.1.1.005685	José Luis de Matos	M	4
22.1.1.005695	Jorge Manuel F. Bernardo	M	4
22.1.1.005698	CTOC - Câmara dos Técnicos Oficiais de Contas	M	4
22.1.1.005699	Nádia Tatiana Geraldes Correia	M	4

Município de São Pedro do Sul

NIF da Entidade: 506785815 **Periodicidade:** **Periodo:**

Código	Descrição	Tipo	Grau
22.1.1	**Exigível até 12 meses**		
22.1.1.005702	TV5 Music, Lda	M	4
22.1.1.005703	RECHEIO Cash & Carry	M	4
22.1.1.005725	Maria Alice Vieira Silva Cardoso	M	4
22.1.1.005726	Edições Húmus, Lda	M	4
22.1.1.005745	Soartes - Artes Gráficas, Lda.	M	4
22.1.1.005770	RISCOS - Associação Portuguesa de Riscos,Prevenção e Seguran	M	4
22.1.1.005784	José Carlos Coelho Ferreira de Almeida	M	4
22.1.1.005791	Associação Portuguesa de Direito do Consumo	M	4
22.1.1.005797	Tentação do Lar - Sociedade Unipessoal Lda.	M	4
22.1.1.005798	Luis André Santos Dias	M	4
22.1.1.005800	Visferaço, Lda	M	4
22.1.1.005801	Kimiplan, Lda	M	4
22.1.1.005805	Madeinviseu, Unipessoal, Lda.	M	4
22.1.1.005806	Le Parisien - Sousa & Caetano, Lda	M	4
22.1.1.005807	Centro Vasco da Gama - Centro Comercial, SA	M	4
22.1.1.005808	Hélio Filipe Oliveira Peixeiro	M	4
22.1.1.005811	Termopneus, Lda	M	4
22.1.1.005813	Turangra Viagens e Turismo	M	4
22.1.1.005819	José Carlos Pinho Peralta Gomes	M	4
22.1.1.005820	Tavares Santos Pinheiro, Unipessoal, Lda	M	4
22.1.1.005823	Construções Araducta, Lda.	M	4
22.1.1.005824	Staf Produções - Vânia Magalhães Unipessoal, Lda	M	4
22.1.1.005826	100SÍVEL	M	4
22.1.1.005835	Conbego Unipessoal, Lda.	M	4
22.1.1.005836	Partblack, S.A.	M	4
22.1.1.005847	A. Figueiredo Lopes & Manuel Figueiredo, SROC	M	4
22.1.1.005854	Ambisitus Projectos, gestão e Avaliação Ambiental, Lda	M	4
22.1.1.005857	Reboques Sousa I, Lda	M	4
22.1.1.005858	Desportreino, Lda	M	4
22.1.1.005863	Vector i - Comércio e Soluções Informáticas, Lda	M	4
22.1.1.005866	Solinca Investimentos Turísticos, SA	M	4
22.1.1.005867	Fernando Ribeiro Parente, Lda.	M	4
22.1.1.005870	Restaurante Ruca's	M	4
22.1.1.005872	Monteiro & Rodrigues, Lda	M	4
22.1.1.005874	Vilda - Construção Civil, S.A	M	4
22.1.1.005877	Hermínio Santos Lourenço & Silva, Lda.	M	4
22.1.1.005878	Carlos Alberto Rodrigues Almeida	M	4
22.1.1.005879	Logicentro - Importação e Comercialização de Computadores, L	M	4
22.1.1.005880	Chronopost International	M	4
22.1.1.005881	Fernando Martins Soares de Figueiredo	M	4
22.1.1.005882	Viagens J. Leandro, Lda^{a}	M	4
22.1.1.005964	Manjar do Chefe Unipessoal Lda.	M	4
22.1.1.006013	Sports Partner - Distribuição e Fabrico de Equipamentos Desp	M	4
22.1.1.006014	Cervejaria Trindade Chiado	M	4
22.1.1.006015	Gertal - Companhia Geral de Restaurantes e Alimentação, S.A.	M	4
22.1.1.006016	Giff - Gestão Integrada de Fogos Florestais, SA	M	4
22.1.1.006034	Kunmei Chen	M	4
22.1.1.006035	Silva & Gomes Táxis, Lda	M	4
22.1.1.006036	Referência Exemplar - Unipessoal, Lda.	M	4
22.1.1.006037	Fundação Cefa - Fundação para os Estudos e Formação Autárqui	M	4
22.1.1.006038	Cunha e Hubert Lda.	M	4
22.1.1.006039	KPMG & Associados - SROC, SA	M	4
22.1.1.006041	Convis - Concessionário e Assistência Técnica em Aquecimento	M	4
22.1.1.006045	Auto Metalúrgica da Carriça, Lda.	M	4
22.1.1.006053	Pastelaria Mexicana Lda.	M	4
22.1.1.006054	JJ Turismo, Lda.	M	4
22.1.1.006055	Restaurante - Churrasqueira "O Mattos"	M	4

Município de São Pedro do Sul

NIF da Entidade: 506785815 **Periodicidade:** **Periodo:**

Código	Descrição	Tipo	Grau
22.1.1	**Exigível até 12 meses**		
22.1.1.006066	Logidoc, Lda.	M	4
22.1.1.006075	More Office, Lda.	M	4
22.1.1.006076	Manuel Rodrigues de Almeida	M	4
22.1.1.006088	Metalúrgica do Eucalipto Lda	M	4
22.1.1.006089	A.S. Galp Coimbra - Petropostos Lda.	M	4
22.1.1.006090	Manutam Unipessoal, Lda.	M	4
22.1.1.006091	Município de Viseu	M	4
22.1.1.006109	Interprev - Segurança, Higiene e Saúde no Trabalho, Lda	M	4
22.1.1.006114	Irmãos Almeida Cabral, Lda	M	4
22.1.1.006116	BCN - Sistemas de Escritório e Imagem,SA	M	4
22.1.1.006117	Carlos Jorge Paiva da Costa, Sociedade Unipessoal, Lda.	M	4
22.1.1.006119	Academia de Música de Lamego	M	4
22.1.1.006120	Alcina Maria de Oliveira Rodrigues	M	4
22.1.1.006122	CASAMOLDURA- COMERCIO DE MOLDURA, LDA	M	4
22.1.1.006124	Sortemi, Lda.	M	4
22.1.1.006127	Ediprinter, Lda	M	4
22.1.1.006156	Companhia IBM Portuguesa SA.	M	4
22.1.1.006158	Inokem, Lda.	M	4
22.1.1.006159	Aida Gomes Teixeira	M	4
22.1.1.006163	Astuto Software Su, Lda	M	4
22.1.1.006165	VOUGA TINTAS, Indústria e Comércio de Tintas, Lda	M	4
22.1.1.006184	Inerbeiral- Central de Agregados e Betuminosos	M	4
22.1.1.006222	Mosaico de Palavras Editora, Lda	M	4
22.1.1.006224	Brisa - Concessão Rodoviária, S.A.	M	4
22.1.1.006226	Restaurante Santos - Américo Silvestre Santos	M	4
22.1.1.006228	Parque do Salitre	M	4
22.1.1.006229	Signum, Lda	M	4
22.1.1.006230	Correia & Correia.Lda - Gestão de Resíduos	M	4
22.1.1.006231	WAVECOM -SOLUÇÕES RÁDIO, S.A	M	4
22.1.1.006262	Martins & Felgueira, Lda.	M	4
22.1.1.006316	Susana Almeida Campos Amaral	M	4
22.1.1.006324	Rexel - Distribuição de Material Eléctrico, S.A.	M	4
22.1.1.006328	Jorge Manuel Correia de Almeida	M	4
22.1.1.006329	Visanimus, Lda.	M	4
22.1.1.006330	Desinel - Informática e Electrónica, Lda.	M	4
22.1.1.006331	DHL - Corporate Portugal	M	4
22.1.1.006333	Maria da Conceição Cruz Silva - Pirotécnia Silva	M	4
22.1.1.006340	Ascendum Automóveis, Unipessoal, Lda	M	4
22.1.1.006341	Ascendum III - Máquinas, Unipessoal, lda	M	4
22.1.1.006342	Officelan, Lda.	M	4
22.1.1.006343	Ce-Comercio E Montagens Electricas,Lda.	M	4
22.1.1.006344	Diários da Fama Restaurante, Lda.	M	4
22.1.1.006345	Jmáquinas, Lda	M	4
22.1.1.006346	Projecto Alba - Unipessoal, Lda	M	4
22.1.1.006347	Estanel - Estanífera da Beira, Lda.	M	4
22.1.1.006349	RUTIS - Associação Rede de Universidades da Terceira Idade	M	4
22.1.1.006353	Gascan, S.A.	M	4
22.1.1.006356	EP - Estradas de Portugal, S.A	M	4
22.1.1.006357	Alumínios AP&DM, Lda.	M	4
22.1.1.006359	A Marítima de Xabregas, Lda	M	4
22.1.1.006361	Tiago Miguel Paulino Ferreira	M	4
22.1.1.006362	Sondamar, Lda.	M	4
22.1.1.006363	PRN Informática, Lda.	M	4
22.1.1.006364	Nextblue - Unipessoal, Lda.	M	4
22.1.1.006366	Equipav - Engenharia e Construções, S.A.	M	4
22.1.1.006367	Alrica - Comércio e Indústria de Equipamento Electrónico, LD	M	4
22.1.1.006372	Rádio Popular - Electrodomésticos, S.A.	M	4

Município de São Pedro do Sul

NIF da Entidade: 506785815 **Periodicidade:** **Periodo:**

Código	Descrição	Tipo	Grau
22.1.1	**Exigível até 12 meses**		
22.1.1.006373	Prioridade, Lda	M	4
22.1.1.006375	AUTOSHOP - Prestação de serviços, Lda	M	4
22.1.1.006376	Paviléctrica, Lda.	M	4
22.1.1.006378	PortugalInteractivo - Tecnologias de Informação, Lda	M	4
22.1.1.006379	HR PROTECÇÃO, S.A.	M	4
22.1.1.006380	Auto Travões Viseu, Lda.	M	4
22.1.1.006381	Granidaire - Granitos, Lda	M	4
22.1.1.006382	Edições Esgotadas	M	4
22.1.1.006383	Joaquim Barreiros, Lda.	M	4
22.1.1.006384	Industec Lda	M	4
22.1.1.006385	Beirateca, Lda	M	4
22.1.1.006386	Casimiro Dias - Fármácia L.da	M	4
22.1.1.006387	José Augusto Ferreira Martins	M	4
22.1.1.006389	World Trade Center Porto S.A.	M	4
22.1.1.006390	Churrasqueira S. Francisco Lda.	M	4
22.1.1.006391	Otília Coelho	M	4
22.1.1.006393	Maria Teresa Pombo de Lima	M	4
22.1.1.006394	AVEIMAQ - Paulo Rocha Cavaco, Unipessoal, Lda.	M	4
22.1.1.006396	Guimarães & Guimarães Lda	M	4
22.1.1.006399	Quimirep - Química e Representações Unipessoal, Lda.	M	4
22.1.1.006401	Ascendi O&M, SA	M	4
22.1.1.006409	NOVALEC - ELECTRONICA INDUSTRIAL DE PROTECÇÃO E COMANDO, LDA	M	4
22.1.1.006412	EAVT - Empresa A. Viação e Turismo, Lda.	M	4
22.1.1.006450	Loja CHIP7	M	4
22.1.1.006451	Electro Portugal, Lda.	M	4
22.1.1.006454	Paulo Bruno A. F. Patricio	M	4
22.1.1.006462	Joana Martins Azevedo	M	4
22.1.1.006479	Soveco Viseu	M	4
22.1.1.006480	Risos e Gargalhadas - Eventos e Formação, Unip. Lda	M	4
22.1.1.006482	Paulo Jorge Almeida Pereira	M	4
22.1.1.006483	Dragão Abrasivos	M	4
22.1.1.006487	EDP Comercial – Comercialização de Energia, S.A.	M	4
22.1.1.006495	João Pinto - Construtor Civil	M	4
22.1.1.006496	Analidiesel, Lda.	M	4
22.1.1.006498	Paço dos Duques de Bragança	M	4
22.1.1.006499	Sotecnisol, S.A.	M	4
22.1.1.006500	Novabit, Informática Unipessoal, Lda.	M	4
22.1.1.006501	Sinergética, Lda	M	4
22.1.1.006502	José Ramos Caetano, Unipessoal, Lda	M	4
22.1.1.006503	Hilário & Alves, Lda.	M	4
22.1.1.006504	Prismalux Iluminações, Lda	M	4
22.1.1.006505	VougaCardoso - Materiais de Construção, Unipessoal Lda	M	4
22.1.1.006506	SOREVIS - Equipamentos de Higiene e Limpeza Industrial	M	4
22.1.1.006507	Dolce & Bella	M	4
22.1.1.006511	Multitubos, S.A.	M	4
22.1.1.006521	Exemplos e Destaques Unipessoal, Lda.	M	4
22.1.1.006538	MM Taste, L.da	M	4
22.1.1.006542	Restaurante Praça Velha	M	4
22.1.1.006564	INA - Direcção da Qualificação dos Trab.F. Públicas	M	4
22.1.1.006568	Patricia Mendes Carrilho	M	4
22.1.1.006576	Centrauto - Fausto José Pinto Resende, Unip. Lda.	M	4
22.1.1.006577	Orbita Viagens e Turismo, Lda.	M	4
22.1.1.006578	Multicert - Serviços de Certificação Digital, S.A	M	4
22.1.1.006581	D'Orfeu Associação Cultural	M	4
22.1.1.006582	Gatewit	M	4
22.1.1.006583	Títulaventura Reparação Automóvel, Com. de Peças e Viat., Un	M	4
22.1.1.006625	Cristina Oliveira - Atelier de Projectos Eléctricos, Lda.	M	4

Município de São Pedro do Sul

NIF da Entidade: 506785815 **Periodicidade:** **Periodo:**

Código	Descrição	Tipo	Grau
22.1.1	**Exigível até 12 meses**		
22.1.1.006627	Altronix	M	4
22.1.1.006631	Gravotaça, Lda	M	4
22.1.1.006641	Pingo Doce, Distribuição Alimentar, SA	M	4
22.1.1.006642	VI EDOS MONTE LA REINA S. L.	M	4
22.1.1.006645	Palpitedinâmico - Unipessoal, Lda.	M	4
22.1.1.006650	Manuel Fernandes Marques, Unipessoal, Lda	M	4
22.1.1.006652	Remateprodígio Granitos Unip. Lda	M	4
22.1.1.006653	Restaurante Vela Areinho	M	4
22.1.1.006654	Vetdaire - Prestação de Serviços Unipessoal, Lda	M	4
22.1.1.006656	Circuitos de Inovação-Soluções Energéticas, Unipessoal,Lda	M	4
22.1.1.006657	Ana Cristina Martins Figueiredo de Brito	M	4
22.1.1.006665	João Miguel Dias Lobo	M	4
22.1.1.006675	Auto-Estradas do Atlântico, SA	M	4
22.1.1.006676	Douroacima - Transportes Turismo e Restauração, Lda	M	4
22.1.1.006679	Inoxarões - Construções Mm Aço Inox e Aço Macio, Lda.	M	4
22.1.1.006680	Escola Nacional de Bombeiros	M	4
22.1.1.006681	Liberty Seguros	M	4
22.1.1.006682	CTGA - Centro Tecnológico de Gestão Ambiental, Lda.	M	4
22.1.1.006688	União das Freguesias de São Pedro do Sul, Várzea e Baiões	M	4
22.1.1.006700	Crónicas e Opiniões Edições, Lda.	M	4
22.1.1.006701	ADIV - Associação para o Desenvolvimento e Investigação de V	M	4
22.1.1.006703	Ana Luísa Correia Sampaio	M	4
22.1.1.006709	Imensas Opções, Lda.	M	4
22.1.1.006757	Blumaq - Peças para Máquinas Industriais, Lda.	M	4
22.1.1.006758	Equimark, Lda.	M	4
22.1.1.006759	Ikea Portugal - Móveis e Decoraçãp, Lda	M	4
22.1.1.006760	LIGANOMETRIA, LDA	M	4
22.1.1.006778	Manuel da Silva Lima	M	4
22.1.1.006782	ATM Sistemas de Informação e Serviços,S.A.	M	4
22.1.1.006805	Max One Office 360º	M	4
22.1.1.006806	Prendas de Brincar, Unipessoal, Lda.	M	4
22.1.1.006807	Lease Plan Portugal, Lda	M	4
22.1.1.006808	Activcolor - Reabilitação e Construção	M	4
22.1.1.006809	Teipicauto - Tudo para Automóveis, Lda.	M	4
22.1.1.006810	OLICLOUD IT SOLUTIONS, LDA.	M	4
22.1.1.006817	Paulo Jorge Mendes Serrano	M	4
22.1.1.006818	Forum Florestal - Estrutura Federativa da Floresta Portugues	M	4
22.1.1.006819	Getonclik-Consultoria e Comércio Eletrónico, Lda	M	4
22.1.1.006828	NOS Comunicações,SA	M	4
22.1.1.006830	IPEFI - Instituto Português dos Estudos Fiscais Internaciona	M	4
22.1.1.006831	Eurobetão - Betão Pronto, SA	M	4
22.1.1.006835	Macopaiva, Materiais de Construção, Lda	M	4
22.1.1.006837	MEO - Serviços de comunicações e Multimédia, SA	M	4
22.1.1.006840	Alberto Carlos Gouveia Azevedo	M	4
22.1.1.006841	Legenda Transparente, Lda	M	4
22.1.1.006853	João Rafael Rodrigues Pinto	M	4
22.1.1.006886	Caetano Drive, Sport e Urban, SA	M	4
22.1.1.006889	Novo Banco, S.A.	M	4
22.1.1.006938	Miquelina da Conceição de Oliveira de Almeida	M	4
22.1.1.006945	José Regueira - Comércio de Madeiras Unipessoal, Lda	M	4
22.1.1.006949	Vedaviseu - Redes Metálicas e Vedações, Lda	M	4
22.1.1.006951	M&M Protek - Equipamento de Proteção Individual, Lda	M	4
22.1.1.006953	Anticimex, Lda.	M	4
22.1.1.006956	Loja do Gato Preto - Artesanato e Decoração, Lda.	M	4
22.1.1.006958	Textiltudo, SA	M	4
22.1.1.006960	Hidra, Hidráulica e Ambiente, Lda	M	4
22.1.1.006963	Maria de Fátima de Almeida Figueiredo Oliveira	M	4

Município de São Pedro do Sul

NIF da Entidade: 506785815 **Periodicidade:** **Periodo:**

Código	Descrição	Tipo	Grau
22.1.1	**Exigível até 12 meses**		
22.1.1.006965	Surpresa Sensacional - Pirotécnia e Ilum. Festivas Unip. Ld	M	4
22.1.1.006967	Nuno João Botelho Ataíde Amaral	M	4
22.1.1.006976	O Sol é Essencial, S.A.	M	4
22.1.1.006981	Peclaf, Unipessoal Lda	M	4
22.1.1.006993	Gentil Paiva, Unipessoal Lda	M	4
22.1.1.006994	Bomcar, SA	M	4
22.1.1.006995	Alberto, Joao & Ladeira, Lda.	M	4
22.1.1.006996	João da Rocha Correia	M	4
22.1.1.006997	ATAB - Associação Teatral Amadora de Baiões	M	4
22.1.1.007028	Sandra Cristina Gomes Fernandes	M	4
22.1.1.007029	Nuno Manuel Ribeiro da Costa	M	4
22.1.1.007034	Dialética Constante Unipessoal, Lda	M	4
22.1.1.007035	Casa dos Tapetes	M	4
22.1.1.007038	Generali - Companhia de Seguros, S.A.	M	4
22.1.1.007039	Carlos Alberto Teixeira Rodrigues	M	4
22.1.1.007044	Irrimac, Lda.	M	4
22.1.1.007045	NewBraga Engenharia e Climatização, Lda	M	4
22.1.1.007048	ASCEV - Associação Social Cultural Espiritualista	M	4
22.1.1.007049	AIPEL-Atividade de Inspeção a Equipamentos Eletromecânicos	M	4
22.1.1.007052	Sinergiae, Lda	M	4
22.1.1.007054	Reparita Ldª	M	4
22.1.1.007055	Liliana Dias Pereira Ruivo Duarte	M	4
22.1.1.007058	Pizaria e Pastelaria Cristo Rei, Lda	M	4
22.1.1.007059	Beruni - Artes Gráficas e Publicidade, lda.	M	4
22.1.1.007060	INAPA Portugal	M	4
22.1.1.007061	Croissanteria Bela Vista, Lda.	M	4
22.1.1.007062	BigSpot	M	4
22.1.1.007071	José da Rocha Pereiro	M	4
22.1.1.007073	Xerocar, Comércio de Veículos Automóveis, SA	M	4
22.1.1.007080	NLS - New Link Solutions	M	4
22.1.1.007082	Carbiaves, Lda	M	4
22.1.1.007085	Ferreira & Duarte, Lda	M	4
22.1.1.007086	SISQUAL, Lda	M	4
22.1.1.007088	Instituto Pedro Nunes - Assoc. para a Inovação e desenvolvim	M	4
22.1.1.007089	PC Slot, Lda.	M	4
22.1.1.007090	Mondetopos-Estudos Topográficos, Lda.	M	4
22.1.1.007091	FEDRAVE	M	4
22.1.1.007095	Actualidades do Século, Lda	M	4
22.1.1.007097	Minipaiva Supermercados, Lda.	M	4
22.1.1.007099	Ambiformed - Ambiente, Higiene, Segurança e Saúde no Trabalh	M	4
22.1.1.007100	Atelier do Beco da Bela Vista, Arquitetura Paisagista, Lda	M	4
22.1.1.007101	Fundação Joaquim dos Santos	M	4
22.1.1.007102	Pastelaria Snack Bar Baloiço 3, Lda.	M	4
22.1.1.007103	Desafiacontece, Lda	M	4
22.1.1.007105	Casvian	M	4
22.1.1.007106	Acin Icloud Solutions	M	4
22.1.1.007107	Helder José Marques Figueiredo	M	4
22.1.1.007108	ViaLivre, S.A.	M	4
22.1.1.007112	DGAV - Direção-Geral de Alimentação e Veterinária	M	4
22.1.1.007113	José Martins Penedo	M	4
22.1.1.007115	Ser e Parecer - Serviços de Publicidade, Lda.	M	4
22.1.1.007120	Luís Filipe Ferreira Correia	M	4
22.1.1.007122	Festivaplauso - Promoção e Execução de Eventos, Lda.	M	4
22.1.1.007128	Amakura - Associação Internacional Desenvolvimento Rural e A	M	4
22.1.1.007130	FNWAY - Consulting, Lda	M	4
22.1.1.007132	Iberpistas,S.A.C.E.	M	4
22.1.1.007133	Autopista Madrid-Toledo	M	4

Município de São Pedro do Sul

NIF da Entidade: 506785815 **Periodicidade:** **Periodo:**

Código	Descrição	Tipo	Grau
22.1.1	**Exigível até 12 meses**		
22.1.1.007135	Agimpura - Agência de Impulso Regional, Ass.	M	4
22.1.1.007136	CTT Contacto,SA	M	4
22.1.1.007138	Metalaf, lda	M	4
22.1.1.007140	Accesos de Madrid CESA A.S.	M	4
22.1.1.007145	Irmãos Almeida Cabral II-Ambiente,S.A.	M	4
22.1.1.007148	Visoedifica - Planeamento,Gestão e Construção Civil Unip. Ld	M	4
22.1.1.007151	Qvo Legis, Unipessoal, Lda	M	4
22.1.1.007153	Ofysars, Assitência Técnica em Inf., Lda	M	4
22.1.1.007154	Saraiva & Irmão - Travões e Embraiagem, Lda.	M	4
22.1.1.007195	Três Serras Hotelaria, Unipessoal Lda	M	4
22.1.1.007204	Electrocarcoda, Lda.	M	4
22.1.1.007207	Astel - Comércio de Equipamentos Industriais, Lda	M	4
22.1.1.007244	Infraestruturas de Portugal, S.A.	M	4
22.1.1.007245	Linha de Energia, Lda	M	4
22.1.1.007246	Rodanobre, Equipamentos Industriais, Lda	M	4
22.1.1.007247	A.C. - Manutenção e Comércio de Veículos, S.A.	M	4
22.1.1.007248	Francisco Manuel Soares Diogo de Lima	M	4
22.1.1.007267	Virgílio da Cunha	M	4
22.1.1.007269	Espaço Mecânico, SA	M	4
22.1.1.007278	Rogério Carvalho de Oliveira	M	4
22.1.1.007279	Tratiresolve - Unipessoal, Lda	M	4
22.1.1.007280	Deltatau - Sondagens e Estudos Geotécnicos, Lda.	M	4
22.1.1.007281	Antero Carvalho & Marques Lda.	M	4
22.1.1.007282	Lightset, Lda	M	4
22.1.1.007283	ForMartinauto, SA	M	4
22.1.1.007284	Ligação Directa, Lda	M	4
22.1.1.007286	Digital Gravity Level, Lda	M	4
22.1.1.007287	Cobersun	M	4
22.1.1.007288	SPDAD, Unipessoal, Lda - Decathlon	M	4
22.1.1.007289	Ecofloat - Soluções Para Escritórios, Lda	M	4
22.1.1.007290	Teixeira da Silva, Comércio de Madeiras, Lda.	M	4
22.1.1.007291	José Paulo Francisco	M	4
22.1.1.007298	Zoonutri, SA	M	4
22.1.1.007299	Cooperativa Três Serras de Lafões, CRL	M	4
22.1.1.007302	Alberto & Paulo Audio Produções, Lda	M	4
22.1.1.007303	Grato Futuro Unipessoal, Lda.	M	4
22.1.1.007306	Mortágua & Silva, Lda.	M	4
22.1.1.007309	Armazém de Ferro de Viseu, Lda	M	4
22.1.1.007314	SOMNIUM	M	4
22.1.1.007315	Encadernação Rosa Marques, lda	M	4
22.1.1.007317	Macromia, Lda.	M	4
22.1.1.007319	Bruno Filipe de Almeida Correia	M	4
22.1.1.007320	Construções Luís Manuel Silva Santos Imobiliária, Lda	M	4
22.1.1.007340	MOL 2-Multimédia Outdoor on Line , Lda	M	4
22.1.1.007341	Ecofield - Monitorizações, Estudos e Projectos, Lda.	M	4
22.1.1.007342	Matos, Fonseca & Associados - Estudos e Projectos, Lda.	M	4
22.1.1.007344	Companhia de Teatro Viv'Arte	M	4
22.1.1.007345	Ritmo Obrigatório, Lda	M	4
22.1.1.007346	Núcleo Inicial - Formação e Consultoria, Lda.	M	4
22.1.1.007354	Zanet - Serviços de Engenharia	M	4
22.1.1.007355	Tech Plaza - Comércio e Serviços Tecnologia, Lda	M	4
22.1.1.007356	Tecnilab Portugal, S.A.	M	4
22.1.1.007361	Guida Maria Aparicio Torres Tormenta	M	4
22.1.1.007364	João Miguel Sarabando Santos	M	4
22.1.1.007374	Interfire, Lda.	M	4
22.1.1.007375	Mourão Serra, Unipessoal, Lda	M	4
22.1.1.007376	Pousamil - Comp. e Máq. Industriais. SA	M	4

Município de São Pedro do Sul

NIF da Entidade: 506785815 **Periodicidade:** **Periodo:**

Código	Descrição	Tipo	Grau
22.1.1	**Exigível até 12 meses**		
22.1.1.007377	Bruno Miguel Alkain do Nascimento	M	4
22.1.1.007379	Centro Hipico de Viseu	M	4
22.1.1.007387	Geopor, Unipessoal, Lda	M	4
22.1.1.007397	3XL Segurança Privada Fernando Marques, Unip.Lda	M	4
22.1.1.007399	Bernardino Santos Rodrigues, Lda	M	4
22.1.1.007400	E-Redes - Distribuição de Eletricidade, S.A.	M	4
22.1.1.007401	Luís Filipe Bordonhos Teixeira	M	4
22.1.1.007404	Truticultura do Paivô, Lda	M	4
22.1.1.007407	Café Central	M	4
22.1.1.007413	Hotel Monte Rio,S.A.	M	4
22.1.1.007417	Alumínios - São Pedro Ldª	M	4
22.1.1.007453	Medical Plus - Produtos Médicos e Hospitalares Lda	M	4
22.1.1.007480	Podium Events, SA.	M	4
22.1.1.007489	Pedro Henrique Alexandre Figueiredo Esteves	M	4
22.1.1.007494	Armando Correia do Rio Soares Cravo	M	4
22.1.1.007502	Safety Águeda - Materiais de Incêndio, SA	M	4
22.1.1.007508	Loja das Fardas, de Isabel Maria Castanheira S. de Almeida	M	4
22.1.1.007509	AmaralCar - Comércio e Reparação Auto, Lda	M	4
22.1.1.007516	MOMEL - Comércio de Artigos Sanitários e Rega S.A.	M	4
22.1.1.007517	MARLOURO - Representações, consultadoria e mobiliário, Lda	M	4
22.1.1.007524	António Augusto Ferreira Gomes	M	4
22.1.1.007541	Wellgreen, Unipessoal, Lda	M	4
22.1.1.007542	Auto Agrícola Sobralense, Lda.	M	4
22.1.1.007543	Iberpower - Tratores e Máquinas, Lda	M	4
22.1.1.007548	Edição e Produção Artistica, Lda	M	4
22.1.1.007566	Enforce - Engenharia da Energia, SA	M	4
22.1.1.007603	Transdev Interior, S.A.	M	4
22.1.1.007611	Canard Bordados, Lda	M	4
22.1.1.007612	Tiago Manuel Pinho Soares	M	4
22.1.1.007620	Vicauto, Lda	M	4
22.1.1.007621	CV-Comércio de Materiais de Construção, Lda	M	4
22.1.1.007629	Baltazar de Carvalho Machado Gonçalves de Aguiar	M	4
22.1.1.007633	VGS - Visão Global para a Segurança no Trabalho, L.da	M	4
22.1.1.007634	Projeconstrói-Proj.e Construção Civil-Sociedade Unipessoal,L	M	4
22.1.1.007644	José Carlos de Sousa Rocha Bordonhos	M	4
22.1.1.007671	Sarifa & Tarique, Lda.	M	4
22.1.1.007672	Candela - Sistemas Reflectores Rodoviários, Lda	M	4
22.1.1.007675	Paulo Miguel dos Santos Carvalho Pereira	M	4
22.1.1.007676	Abrakadabra	M	4
22.1.1.007682	Rituais & Narrativas, Unipessoal, Lda	M	4
22.1.1.007684	Rede Nacional de Expressos, Lda	M	4
22.1.1.007685	WLP - Comércio a Retalho, Unipessoal, Lda	M	4
22.1.1.007689	Visoparts	M	4
22.1.1.007695	Vontade Verde - Unipessoal, Lda.	M	4
22.1.1.007717	InterTours	M	4
22.1.1.007720	Finiclasse	M	4
22.1.1.007723	Silefor - Gestão Florestal, Lda.	M	4
22.1.1.007748	Daniel Caetano Unipessoal, Lda.	M	4
22.1.1.007749	Ledout - Comunicação em Outdoors Digitais	M	4
22.1.1.007752	Nádia Soares Estadieu	M	4
22.1.1.007760	Economipress - Edição de Publicações e Marketing, Lda	M	4
22.1.1.007761	Visagricola, Produtos Agrícolas, Lda	M	4
22.1.1.007762	Arménio Alexandre Almeida Moreira	M	4
22.1.1.007767	Viduedo Desportos	M	4
22.1.1.007768	JP Produções, Lda.	M	4
22.1.1.007769	Miguel Pedra, Unipessoal, Lda.	M	4
22.1.1.007774	Bruno Miguel Pereira Nogueira	M	4

Município de São Pedro do Sul

NIF da Entidade: 506785815 **Periodicidade:** **Periodo:**

Código	Descrição	Tipo	Grau
22.1.1	**Exigível até 12 meses**		
22.1.1.007780	Mármores Ferrar, Lda	M	4
22.1.1.007787	Global Noticias - Media Group,SA	M	4
22.1.1.007795	AUDIOGEST - Associação para a Gestão e Distribuição de Direi	M	4
22.1.1.007797	Struconcept, Lda -Consultores de Engenharia	M	4
22.1.1.007808	António Pesqueira Filhos, Lda	M	4
22.1.1.007809	TrimGo - Estudos de Mercado e Imagem, Lda.	M	4
22.1.1.007812	Bi-Bright Comunicação Visual Interactiva S.A.	M	4
22.1.1.007814	M.T.A. - Comércio de Máquinas, Tractores e Automóveis, Lda	M	4
22.1.1.007815	Rurisocietate, LDA	M	4
22.1.1.007831	4ENERGY - Comércio e Instalações Técnicas, Lda	M	4
22.1.1.007842	Ascendum Camiões, Unipessoal Lda	M	4
22.1.1.007845	Expressglass, SA	M	4
22.1.1.007846	Lisboa Feiras, Congressos e Eventos	M	4
22.1.1.007847	Majov Edições, Lda	M	4
22.1.1.007848	Cooperativa Agricola Produtores de Sal de Rio Maior, CRL	M	4
22.1.1.007852	Nuno Manuel Marques Rodrigues	M	4
22.1.1.007858	EIPWU, LDA	M	4
22.1.1.007862	Clorocola - Revestimentos e Renovação de Edifícios, Lda	M	4
22.1.1.007864	Abel Alexandre Marques de Moura	M	4
22.1.1.007865	Bruno Miguel Martins Cabral	M	4
22.1.1.007866	Nancy Fonseca Brito	M	4
22.1.1.007878	Paula Santos Matos,Unipessoal,Lda	M	4
22.1.1.007882	Companhia de Teatro O Sonho	M	4
22.1.1.007884	Terras de Aventura, Desporto e Lazer em Natureza, Lda	M	4
22.1.1.007900	Coursemen, Lda	M	4
22.1.1.007915	Horizonte de Palavras - Edições Unipessoal, Lda	M	4
22.1.1.007916	HIDMA - Hidráulica e Automação, SA	M	4
22.1.1.007918	QUARTO CRESCENTE TEATRO	M	4
22.1.1.007923	Pautas & Vinho Verde - Associação Cultural	M	4
22.1.1.007924	Mystery Talents - Unipessoal, Lda.	M	4
22.1.1.007925	Canoliva-Equip. Técnicos de Can. e Rep. Lda	M	4
22.1.1.007926	APTECE - Assoc. Portuguesa Turismo de Culinária e Economia	M	4
22.1.1.007954	José Pedro Rodrigues Moreira	M	4
22.1.1.007963	Higimarto, Lda	M	4
22.1.1.007980	António Lopes Pina Unipessoal, Lda	M	4
22.1.1.007982	360 Graus Internet - Sistemas de Informação, Lda	M	4
22.1.1.007983	Incrediblelicious, Lda	M	4
22.1.1.007985	Desigm - Comunicação e Publicidade, Unipessoal, Lda.	M	4
22.1.1.007990	Sergio Dionisio Lucas Santos	M	4
22.1.1.007999	L. S. Almeida, Unipessoal, Lda.	M	4
22.1.1.008004	Sociedade Agrícola Ferreira & Filhos, SA	M	4
22.1.1.008013	Guarda Nacional Republicana(GNR) Posto Territorial de São Pe	M	4
22.1.1.008016	Casa do Paço de Bordonhos - Organização de Eventos, Lda.	M	4
22.1.1.008026	Future Proman, SA.	M	4
22.1.1.008031	APTUR - Associação Portuguesa de Turismologia	M	4
22.1.1.008032	MM Coast Parts, Lda	M	4
22.1.1.008034	CloudSymbiosis IT Consulting, Lda	M	4
22.1.1.008035	Bureau Veritas Rinave-Sociedade Unipessoal, Lda	M	4
22.1.1.008043	Empresa Martins - Agências de Viagens e Turismo, L.da	M	4
22.1.1.008047	Glocal Decide	M	4
22.1.1.008050	Sonhos Garridos, Unipessoal, Lda.	M	4
22.1.1.008056	Sandra Cristina Gaspar Nogueira da Silva Fonseca	M	4
22.1.1.008058	Ideia Pack, Lda	M	4
22.1.1.008068	Jorge Rafael Loureiro Ferreira	M	4
22.1.1.008072	Decunify - Soluções de Comunicações, S.A.	M	4
22.1.1.008094	Edicópia - Soc. de Equipamentos de Escritório, Lda	M	4
22.1.1.008113	Mech consultores - arquitectura e engenharia lda.	M	4

Município de São Pedro do Sul

NIF da Entidade: 506785815 **Periodicidade:** **Periodo:**

Código	Descrição	Tipo	Grau
22.1.1	**Exigível até 12 meses**		
22.1.1.008114	Marques de Almeida, J. Nunes, V. Simões & Associado	M	4
22.1.1.008115	Fundação Abel Lacerda	M	4
22.1.1.008117	Gráfica Pacense, Lda	M	4
22.1.1.008118	Raquel Joana Ribeiro Mendes	M	4
22.1.1.008119	Clube de Desportos Alternativos da Nazaré - C.D.A.N.	M	4
22.1.1.008120	António Roberto Rodrigues de Moura	M	4
22.1.1.008131	Albano Tomás da Fonseca Duarte	M	4
22.1.1.008148	Chappa, Produções Fotográficas Unipessoal, Lda	M	4
22.1.1.008160	Otis Elevadores, Lda.	M	4
22.1.1.008163	António Filipe Neto, Lda	M	4
22.1.1.008164	Lúcia Maria Figueiredo Lopes	M	4
22.1.1.008176	Edições Saída de Emergência, L.da	M	4
22.1.1.008177	Rodonorte - Transportes Portugueses, S.A.	M	4
22.1.1.008199	Associação Vox Angelis	M	4
22.1.1.008203	Confraria do Bom Jesus do Monte	M	4
22.1.1.008206	EMAG - Equipamentos Mário Agostinho. Lda	M	4
22.1.1.008207	Sogenave	M	4
22.1.1.008209	Paulo Lima - Produções Musicais, Sociedade Unipessoal, Lda	M	4
22.1.1.008211	Oligás	M	4
22.1.1.008221	Tutti Natura, Lda.	M	4
22.1.1.008231	BeiraToldos-Comércio de Toldos, Lda	M	4
22.1.1.008237	Fábio Guerreiro dos Santos	M	4
22.1.1.008245	Pedro Filipe Neves Bastos	M	4
22.1.1.008252	Páginautentica - Publicações, Lda	M	4
22.1.1.008253	Fitness Lafões Club Unipessoal, Lda.	M	4
22.1.1.008254	Eurico Bruno de Almeida Pereira	M	4
22.1.1.008294	Aimiao Zhou	M	4
22.1.1.008322	Essencial Fantasy, Lda	M	4
22.1.1.008327	Cláudia Maria Sacramento Alves	M	4
22.1.1.008332	Solmag - Sociedade de Oleos e Material Agricola Lda	M	4
22.1.1.008333	ESCALAPLAUSO UNIPESSOAL, LDA.	M	4
22.1.1.008341	Maria de Fátima Fernandes de Figueiredo Tavares	M	4
22.1.1.008348	Lucídio da Silva	M	4
22.1.1.008361	Doca de Santo Esplanada Bar, Lda	M	4
22.1.1.008365	Centimetro Certo, Unip., Lda	M	4
22.1.1.008373	MasterTest - Inspeção de Veículos, S.A.	M	4
22.1.1.008382	Itsready	M	4
22.1.1.008386	Pedro Santos Arquitetura, Lda	M	4
22.1.1.008387	Covieng	M	4
22.1.1.008396	Arborlusitania - Produtor de Plantas Ornamentais, Unipessoal	M	4
22.1.1.008406	Critec	M	4
22.1.1.008415	Jose Manuel Correia Almeida	M	4
22.1.1.008422	José Manuel dos Santos Alves	M	4
22.1.1.008433	Júlio de Sousa Vieira de Matos	M	4
22.1.1.008441	Cantinho do Varoso II - Construções L.da	M	4
22.1.1.008462	UrbanPoint. Lda	M	4
22.1.1.008470	Serviços Municipalizados de Água e Saneamento de Viseu	M	4
22.1.1.008478	Fafinstala - Instalações Electricas, Lda.	M	4
22.1.1.008485	Pastelaria Cosco, Lda	M	4
22.1.1.008487	Ana Maria Xarim Ribeiro de Carvalho Santos	M	4
22.1.1.008491	VecoUrbanDesign - Unipessoal	M	4
22.1.1.008502	LVT - Audio e Lighting Equipment. Lda	M	4
22.1.1.008503	Associação Nacional de Assembleias Municipais	M	4
22.1.1.008510	Smartstep - Sistema de Mobilidade Integrados, Lda	M	4
22.1.1.008514	Deogeosistemas Topografia, Unipessoal, Lda	M	4
22.1.1.008515	Betweien	M	4
22.1.1.008517	Associação de Estudos de Direito Regional e Local - AEDRL	M	4

Município de São Pedro do Sul

NIF da Entidade: 506785815 **Periodicidade:** **Periodo:**

Código	Descrição	Tipo	Grau
22.1.1	**Exigível até 12 meses**		
22.1.1.008534	A Música Portuguesa a Gostar Dela Própria	M	4
22.1.1.008537	Jorge António Rebelo do Amaral	M	4
22.1.1.008538	António da Costa Correia, Lda	M	4
22.1.1.008539	Esboço Glamoroso	M	4
22.1.1.008560	Nuno Tiago da Silva Duarte	M	4
22.1.1.008561	Riguer, Ldª	M	4
22.1.1.008565	Maria Isabel de Almeida Marques Rodrigues	M	4
22.1.1.008568	Caravela, Companhia de Seguros, SA	M	4
22.1.1.008569	LMCCM - Arquitetura, Reabilitação, Construção e Design Ldª	M	4
22.1.1.008578	ViseuNow	M	4
22.1.1.008608	Such - Parque Saúde	M	4
22.1.1.008609	Estrela do Shopping, Pastelaria Padaria, Lda	M	4
22.1.1.008626	Joaquim Lourenço Fragoso Branco	M	4
22.1.1.008637	SIDOR - Metalomecânica, Lda	M	4
22.1.1.008638	Graciana Romeo	M	4
22.1.1.008640	Fatias de Cá Almourol- Associação Cultural	M	4
22.1.1.008718	Pétalas Palpitantes, Lda.	M	4
22.1.1.008739	Seguir Rumos Lda	M	4
22.1.1.008740	Perola da Travessa, Lda.	M	4
22.1.1.008741	VisionWare - Sistemas de Informação, SA	M	4
22.1.1.008742	Novavet - Distribuição Farmacéutica	M	4
22.1.1.008744	Alvorada Inesquecível, Lda.	M	4
22.1.1.008757	Associação Turística e Agrícola da Serra da Arada	M	4
22.1.1.008764	José Ricardo Fernandes Tavares	M	4
22.1.1.008766	Manuel Bandeira Correia de Oliveira	M	4
22.1.1.008770	Manuel António de Ribeiro de Figueiredo	M	4
22.1.1.008771	Rui Almeida Management Unipessoal, Lda	M	4
22.1.1.008772	Filipa Alexandra dos Santos Antunes	M	4
22.1.1.008782	Forminho - Consultoria de Gestão e Formação, Lda	M	4
22.1.1.008790	Quimpest	M	4
22.1.1.008792	Costa Barros - Centro Técnico de Pneus, Lda	M	4
22.1.1.008796	Luís Carlos Silvano Torralvo	M	4
22.1.1.008803	Euclides Ramos Caetano	M	4
22.1.1.008810	NREGAS - Sistemas de Rega - Unipessoal, Ldª	M	4
22.1.1.008811	Exploroscopio - Atividades Turísticas, Unipessoal, Lda.	M	4
22.1.1.008812	Emotions and Balance - Unipessoal, Lda.	M	4
22.1.1.008814	Manuel Almeida, Lda	M	4
22.1.1.008816	Dingipeças	M	4
22.1.1.008820	Alaforefaz, Construções Lda	M	4
22.1.1.008825	Instituto Politécnico da Guarda	M	4
22.1.1.008829	Nunes Brás & Santos Sousa - Soluções de Engenharia, Lda	M	4
22.1.1.008858	Joaquim Moreira	M	4
22.1.1.008862	Segredos e Predicados, Lda	M	4
22.1.1.008863	Grupo Folclórico, Cultural e Recreativo de Albergaria-a-Velh	M	4
22.1.1.008865	Rodrigues & Pereiro, Lda.	M	4
22.1.1.008869	Country Team, Lda	M	4
22.1.1.008872	Edubox S. A.	M	4
22.1.1.008894	Invespicôto - Comércio e Investimentos Turísticos, Lda.	M	4
22.1.1.008898	Apisfilanis Unipessoal, Lda	M	4
22.1.1.008905	Galerias Gildo, S.L.	M	4
22.1.1.008906	Repsol Comercial de Produtos Petrolíferos, S.A.	M	4
22.1.1.008909	Fernanda Maria Costa, Unipessoal , Lda	M	4
22.1.1.008910	Marafona Encantada Associação Cultural	M	4
22.1.1.008914	WSBP Eletronics, Lda	M	4
22.1.1.008916	União Filarmónica de A-da-Gorda	M	4
22.1.1.008933	Tributubos, Lda	M	4
22.1.1.008934	Gráfica Maiadouro, Lda	M	4

Município de São Pedro do Sul

NIF da Entidade: 506785815 **Periodicidade:** **Periodo:**

Código	Descrição	Tipo	Grau
22.1.1	**Exigível até 12 meses**		
22.1.1.008936	Alvamater, Gestão Florestal, Lda	M	4
22.1.1.008938	Empark, SA	M	4
22.1.1.008943	Saidacasca, Unipessoal Lda	M	4
22.1.1.008954	Francisco Manso - Produção de Audiovisuais, Lda	M	4
22.1.1.008968	Associação Cultural Marimbondo	M	4
22.1.1.008969	Proxsys Solutions, Lda	M	4
22.1.1.008970	Granitos Quinta da Forno, Lda	M	4
22.1.1.008980	Lugar do Plano, Gestão do Território e Cultura, Lda.	M	4
22.1.1.009003	Sérgio Manuel Tavares, Unip. Lda	M	4
22.1.1.009004	Night & Fire Pirotecnia Silva, Lda	M	4
22.1.1.009005	I.P.V. - Instituto Politécnico de Viseu	M	4
22.1.1.009007	Touchfire, Lda	M	4
22.1.1.009008	Matos & Marcelino, Lda	M	4
22.1.1.009018	Edwin Andrés Correia Pestana	M	4
22.1.1.009019	Fábio Miguel Louros Rodrigues	M	4
22.1.1.009020	Mário Alexandre Sampaio Gonçalves	M	4
22.1.1.009021	Rodrigo Neves Pires das Neves	M	4
22.1.1.009022	Rui Pedro Reis Lopes Bandeira	M	4
22.1.1.009023	Sociedade Filarmónica Fraternidade de S. João de Areias	M	4
22.1.1.009024	Joaquina da Conceição Correia Soares Figueiredo	M	4
22.1.1.009027	Bruno Videira de Albuquerque Fernandes	M	4
22.1.1.009028	Cedlingua - Centro de Ensino e Divulgação de Linguas, Lda	M	4
22.1.1.009039	FCP Media, SA	M	4
22.1.1.009048	Ponto S - Comércio, Serviços e Manutenção Auto, Lda.	M	4
22.1.1.009049	Motivos Fidalgos Unipessoal, Lda.	M	4
22.1.1.009051	SIBS FORWARD PAYMENT SOLUTIONS	M	4
22.1.1.009058	Contenur Portugal, SA	M	4
22.1.1.009059	Lpcare, Lda.	M	4
22.1.1.009060	Esquina do Magalhães, Lda.	M	4
22.1.1.009061	Construtora Cidade do Viriato, Lda	M	4
22.1.1.009062	Transportes Cartense, Lda.	M	4
22.1.1.009063	Oliveira, Mendes & Azevedo, Lda.	M	4
22.1.1.009064	Alberto S. Marques, Lda.	M	4
22.1.1.009065	Sociedade Hoteleira do Campo Pequeno, Lda.	M	4
22.1.1.009066	Belmiro de Almeida	M	4
22.1.1.009074	Perspetiva Fidalga, Lda.	M	4
22.1.1.009089	Confederação Portuguesa das Colectividades de Cultura, Recre	M	4
22.1.1.009090	Alberpeças, Lda	M	4
22.1.1.009100	SEIVA TRUPE - Teatro Vivo	M	4
22.1.1.009115	Horizonte de Projecto - Consultores em Ambiente e Paisagism	M	4
22.1.1.009135	António Henrique Rocha Dias	M	4
22.1.1.009136	CINOV - Indústria e Comércio, S.A.	M	4
22.1.1.009138	Restaurante o Angelo, Lda.	M	4
22.1.1.009153	João Miguel Cosme Almeida Matos	M	4
22.1.1.009160	Berrelhas Turismo - Agência de Viagens, Lda	M	4
22.1.1.009162	Maia Marques & Marques Atividades Hoteleiras, Lda	M	4
22.1.1.009165	IN.N.E.R. International Network of Eco Regions	M	4
22.1.1.009166	Cantinho do Varoso III, Ldª	M	4
22.1.1.009170	Socimavis - Comércio e Reparação de Máquinas, Lda.	M	4
22.1.1.009171	Alda Maria Marques de Almeida	M	4
22.1.1.009187	António Maia da Silva	M	4
22.1.1.009218	Litocar - Distribuição Automóvel, S. A.	M	4
22.1.1.009219	Lubripaiva - Sociedade Comércio de Lubrificantes e Pneus, Ld	M	4
22.1.1.009223	Léguas de Animação, Lda	M	4
22.1.1.009230	TDM - Transportes e Distrib. de Mercadorias, Lda.	M	4
22.1.1.009236	Magnetic Water, SA	M	4
22.1.1.009238	Trapézio de Ideias Ldª	M	4

Município de São Pedro do Sul

NIF da Entidade: 506785815 **Periodicidade:** **Periodo:**

Código	Descrição	Tipo	Grau
22.1.1	**Exigível até 12 meses**		
22.1.1.009240	Sérgio Renato Ferreira	M	4
22.1.1.009250	Duarte João Correia dos Santos	M	4
22.1.1.009253	Bdr - Bandeiras e Mastros, S.A	M	4
22.1.1.009256	João Carlos Ferreira Almeida	M	4
22.1.1.009261	Optimustubos, Produtos e Acessórios para àgua e Saneamento,	M	4
22.1.1.009266	Sequeira & Sequeira - Comércio Produtos Alimentares, S.A.	M	4
22.1.1.009293	EAPN - Rede Europeia Anti-Pobreza / Portugal Associação	M	4
22.1.1.009301	Econorte - Serviços e produtos ambientais, unipessoal, Lda	M	4
22.1.1.009311	NAVOTEL - Empreendimentos Imobiliários e Turísticos, SA	M	4
22.1.1.009314	Planta Livre, Produção e Comércio de Plantas Ornamentais, Ld	M	4
22.1.1.009319	El Corte Inglês - Grandes Armazéns, S.A.	M	4
22.1.1.009331	DEKRA Inspeções Portugal, S.A.	M	4
22.1.1.009335	365 segurança privada, Lda.	M	4
22.1.1.009339	Alves & Rasteiro, Lda	M	4
22.1.1.009362	Enernel - Sistemas de energia, Lda	M	4
22.1.1.009363	Roadcherry - Restauração Soc. Unip., Lda.	M	4
22.1.1.009364	E2 Tech, Lda	M	4
22.1.1.009368	Dennis Nunes Xavier	M	4
22.1.1.009369	Estamos a Pensar - Associação Cultural	M	4
22.1.1.009375	Viagens Montemuro, Unipessoal, Lda	M	4
22.1.1.009392	Popolomondo - Associação Cultural	M	4
22.1.1.009400	Joao Manuel Lima Marques	M	4
22.1.1.009414	Fronteira das Palavras, Unipessoal, Lda	M	4
22.1.1.009441	Trigiene - Produtos de Higiene e Limpeza, Lda	M	4
22.1.1.009444	BLUEMATER,S.A.	M	4
22.1.1.009451	Carmo Estruturas em Madeira, S.A.	M	4
22.1.1.009454	Laboratório Regional de Trás-Os-Montes	M	4
22.1.1.009455	LPQ - Laboratório Pró-qualidade, Lda	M	4
22.1.1.009459	CombSantos, Lda	M	4
22.1.1.009513	Fatias Cá de Tomar	M	4
22.1.1.009527	Admirablewaves - Unipessoal, Lda.	M	4
22.1.1.009555	TIMBERBEE - Serviços Ambientais, Lda	M	4
22.1.1.009571	Micael Silva Lourenço	M	4
22.1.1.009617	Blue Chem - Indústria e Comércio, S.A	M	4
22.1.1.009632	Rofel - Indústria Metalúrgica de Águeda, Lda	M	4
22.1.1.009637	Metro Rústico Unipessoal, Lda	M	4
22.1.1.009668	CRESCER ENTRE LINHAS - CCT, LDA	M	4
22.1.1.009669	Viveiros da Cava do Viriato, Comércio de Plantas, Lda.	M	4
22.1.1.009677	Aquapor - Serviços, S.A.	M	4
22.1.1.009694	Datajuris	M	4
22.1.1.009697	Euro-Glass - José Fernando F. Lima	M	4
22.1.1.009701	Vislenha - Comércio de Lenha Unipessoal, Lda	M	4
22.1.1.009721	Cantinho do Varoso IV - Construções L.da	M	4
22.1.1.009723	Sociedade Filarmónica Lousanense	M	4
22.1.1.009735	5CróEnergia, Unipessoal, Lda	M	4
22.1.1.009739	PLATAFORMArq, Lda	M	4
22.1.1.009743	Multichaves Unipessoal, Lda	M	4
22.1.1.009759	SUABIA, LDA	M	4
22.1.1.009760	Coro Mozart de Viseu - Associação Cultural	M	4
22.1.1.009762	Picanha Brasil - Jerri Luiz Maciel	M	4
22.1.1.009763	SMTUC	M	4
22.1.1.009765	Centro de Estudos Sociais	M	4
22.1.1.009774	Associação Musical Sinfonietta D'Óbidos	M	4
22.1.1.009777	José Carlos Machado Salgado	M	4
22.1.1.009779	Journey Spirit Editora	M	4
22.1.1.009787	Matéria Profícua, Unipessoal, Lda	M	4
22.1.1.009788	DigitalSign - Certificadora Digital, Lda	M	4

Município de São Pedro do Sul

NIF da Entidade: 506785815 **Periodicidade:** **Periodo:**

Código	Descrição	Tipo	Grau
22.1.1	**Exigível até 12 meses**		
22.1.1.009793	BCM Bricolage, S.A.	M	4
22.1.1.009796	VoltLine, Unipessoal Lda	M	4
22.1.1.009797	Projeto Automóvel 2015 - Reparação Automóvel, Comércio de Pe	M	4
22.1.1.009802	José Alberto Simões, Unipessoal, Lda.	M	4
22.1.1.009805	Ricardo Miguel Gomes Castro	M	4
22.1.1.009809	Joana Rita Assunção de Paiva	M	4
22.1.1.009810	Ivo Miguel Almeida Marques	M	4
22.1.1.009811	Civiparts, Comércio de Peças e Equipamentos, S.A	M	4
22.1.1.009813	Arte das Musas	M	4
22.1.1.009839	Garcia e Gil, Lda	M	4
22.1.1.009850	Montanha D´Urze, Unipessoal, Ldª	M	4
22.1.1.009851	Paulo Hermínio Almeida Ferreira	M	4
22.1.1.009852	ViolanteCar, Peças Auto, Unipessoal, Lda	M	4
22.1.1.009863	Neves & Teixeira, Lda	M	4
22.1.1.009864	PM2S - Companhia de Assistência Técnica Ibérica, Lda	M	4
22.1.1.009865	PapelPrint, Lda	M	4
22.1.1.009902	Mundo Escolar, Comércio de Material Didáctico, Lda	M	4
22.1.1.009903	Empresa Berrelhas de Camionagem, Lda.	M	4
22.1.1.009904	Editora Hogrefe, Lda	M	4
22.1.1.009908	Visurze - Paisagismo e Meio Ambiente, Lda.	M	4
22.1.1.009915	Ecobeirão, EIM, S.A.	M	4
22.1.1.009918	Missiva Matinal, M2, Lda	M	4
22.1.1.009937	Associação Modelismo Centro Portugal	M	4
22.1.1.009939	Peçucauto - Comércio de peças e automóveis, lda	M	4
22.1.1.009942	Filicril, Lda	M	4
22.1.1.009944	ACIMIUQ - COMÉRCIO DE PRODUTOS QUÍMICOS, LDA	M	4
22.1.1.009945	Micatri, Instalações Avac, Lda	M	4
22.1.1.009949	SBS Engenharia Civil Hidraulica e Ambiente, Lda	M	4
22.1.1.009950	Viptrónica - Importação e Exportação de Componentes Electrón	M	4
22.1.1.009951	AM2, Gestão Hoteleira, S.A.	M	4
22.1.1.009952	TNT Express	M	4
22.1.1.009953	Pontolider - Distribuição de Equipamentos e Produtos de Higi	M	4
22.1.1.009956	Pecol - Sistemas de Fixação, S.A	M	4
22.1.1.009957	Bravetoday - Vestuário Unipessoal, Lda	M	4
22.1.1.009959	SDL, Sociedade Distribuidora de Lubrificantes, Lda	M	4
22.1.1.009960	Rebelo & Oliveira-Comercio de Tubos Hidraulicos Lda	M	4
22.1.1.010001	Fernando Jorge de Almeida Matos, Sociedade Unipessoal, Lda.	M	4
22.1.1.010003	Atelier 3670 - Engenharia e Arquitetura	M	4
22.1.1.010004	Alexandre José Silva Figueiredo, Unip. Lda	M	4
22.1.1.010005	Eurolafões - Importação de Veículos Lda	M	4
22.1.1.010016	Libertrium, Lda.	M	4
22.1.1.010017	Fernando Coelho Ferreira & Irmão, Lda	M	4
22.1.1.010020	Fernando Jorge de Almeida Matos	M	4
22.1.1.010021	Visualforma, SA.	M	4
22.1.1.010022	MAQUISIEIA - Máquinas e Ferramentas, Lda	M	4
22.1.1.010040	Dias & Vicentes, Ldª	M	4
22.1.1.010043	Construtora de Pouves Unip, Lda.	M	4
22.1.1.010046	Lusogolfe - Sociedade Portuguesa de Minigolfe, Lda	M	4
22.1.1.010048	Americana - Papelaria, S.A.	M	4
22.1.1.010049	Prontydinâmico Lda	M	4
22.1.1.010050	Fernando de Almeida	M	4
22.1.1.010056	Fundação para os Estudos e Formação nas Autarquias Locais -	M	4
22.1.1.010057	António Luis Ribeiro Martins Correia	M	4
22.1.1.010064	Jorge Castro Rodrigues de Oliveira	M	4
22.1.1.010079	BIGoutdoors - Publicidade de Grande Formato, Lda	M	4
22.1.1.010086	José Paulo Duarte Santos	M	4
22.1.1.010090	Teresa Dias Martins da Rosa Pires	M	4

Município de São Pedro do Sul

NIF da Entidade: 506785815 **Periodicidade:** **Periodo:**

Código	Descrição	Tipo	Grau
22.1.1	**Exigível até 12 meses**		
22.1.1.010091	IRG - Inspecções Técnicas, SA	M	4
22.1.1.010092	Ignipeças - Comercio de Acessorios Para Automoveis, Lda	M	4
22.1.1.010093	Mondegopeças - Comércio de Acessórios Para Automóveis Lda	M	4
22.1.1.010094	Teimoso Sucesso-Serviços de Limpeza Unipessoal, Lda	M	4
22.1.1.010095	Crimolara - Produtos Químicos, S.a	M	4
22.1.1.010097	Caixa de Crédito Agrícola Mútuo Beira Douro e Lafões, CRL	M	4
22.1.1.010098	Maria da Conceição dos Santos Ferreira Silva	M	4
22.1.1.010099	Ana Margarida Pinto	M	4
22.1.1.010101	Crossing Point Unipessoal, Lda	M	4
22.1.1.010103	Rita Fernandes Mouta	M	4
22.1.1.010104	LPG - Consultoria e representações, Lda	M	4
22.1.1.010105	Hiper Zhou Unipessoal, Lda	M	4
22.1.1.010106	Fernando António Rodrigues Teixeira	M	4
22.1.1.010110	Arcade Choice - Unipessoal Lda	M	4
22.1.1.010113	100 Metros - Soluções de Embalagem, Unipessoal, Lda	M	4
22.1.1.010114	LUMAPEÇAS - Importação de Veículos, Máquinas e Peças, Lda	M	4
22.1.1.010117	BC Centro - Sistemas de Escritório, Lda	M	4
22.1.1.010118	Cardozugest, Lda.	M	4
22.1.1.010120	Diaplant, S.A.	M	4
22.1.1.010121	Procenterclean, Unipessoal, Lda	M	4
22.1.1.010126	Nilfisk, S.A	M	4
22.1.1.010127	Luís Pedro Barbosa Antunes	M	4
22.1.1.010134	Geometrias Ocultas – Engenharias, Lda	M	4
22.1.1.010135	Soncentro - Emissora de Radio, Lda	M	4
22.1.1.010138	Cantinho do Varoso V, Lda	M	4
22.1.1.010143	Plastiborracha, Lda	M	4
22.1.1.010144	MaterCosta, Materiais de construção, Lda	M	4
22.1.1.010145	Axvistech, Lda	M	4
22.1.1.010146	Seilimp, Lda	M	4
22.1.1.010147	João Mauricio Unipessoal, Lda	M	4
22.1.1.010197	Carlos Alberto Rebelo Madureira	M	4
22.1.1.010213	Albano R. N. Alves - Indústria de Transformação de Papel S.A	M	4
22.1.1.010219	Carla Alexandra Bastos Duarte	M	4
22.1.1.010220	Marco António Pereira Vale	M	4
22.1.1.010229	Ana Luisa - Doçaria Conventual e Tradicional, Lda	M	4
22.1.1.010305	Nuno Seara Bento - Avaliações e Engenharia - Unip Lda	M	4
22.1.1.010309	Figura Enigmática Iluminações, Lda.	M	4
22.1.1.010310	Púcara de Barro, Lda	M	4
22.1.1.010311	Portucake, Lda.	M	4
22.1.1.010312	Primelayer, Lda	M	4
22.1.1.029902	Fintas - Comércio de Obras Têxteis e Representações, Lda.	M	4
22.1.1.029903	Café Mini-Mercado Avenida	M	4
22.1.1.029905	Paulo Jorge Teixeira Couceiro	M	4
22.1.1.029908	Alberplás - Indústria de Plásticos, S.A.	M	4
22.1.1.029909	Mivianto-Rep. de Eq. p/ Manutenção Industrial, Lda	M	4
22.1.1.029910	Spormex, Lda	M	4
22.1.1.029912	Auto-Sueco (MInho), SA	M	4
22.1.1.029913	a modificar nome	M	4
22.1.1.029914	Hannacom - Comércio de Instrumentos de Controle, Lda.	M	4
22.1.1.029935	Ricardo e Sónia - Lavandaria, Lda.	M	4
22.1.1.029937	IEP - Instituto Electrotécnico Português	M	4
22.1.1.029939	Ideia Verde - Arquitectura Paisagista	M	4
22.1.2	**Exigível a mais de 12 meses**		
22.1.2	Exigível a mais de 12 meses	M	3
22.2	**Fornecedores - títulos a pagar**		
22.2	Fornecedores - títulos a pagar	M	2

Município de São Pedro do Sul

NIF da Entidade: 506785815 **Periodicidade:** **Periodo:**

Código	Descrição	Tipo	Grau
22.5	**Fornecedores - faturas em receção e conferência**		
22.5	Fornecedores - faturas em receção e conferência	A	2
22.5.000001	AIRC-Associação de Informática da Região Centro	M	3
22.5.000002	AUTO-SUECO (Coimbra), l.da	M	3
22.5.000007	PH - Informática e Micro Sistemas, LDA.	M	3
22.5.000008	Pires & Pina, LDA	M	3
22.5.000010	Novelgráfica - Adelino Ferreira & José Ferreira, L.da	M	3
22.5.000014	Asfildaire Terraplanagens, LDA	M	3
22.5.000016	GRANBEIRA - Sociedade de Expl. e Com. de Granitos, S.A.	M	3
22.5.000020	UNITECLA - Sociedade de Equipamento para Escritório, L.da	M	3
22.5.000021	J5F - Soluções Informáticas e Consumíveis, L.da	M	3
22.5.000022	LANIS - Sinalização, LDA.	M	3
22.5.000023	O VIDRINHO - Comércio de Vidros, LDA.	M	3
22.5.000024	Sadicol-Soc.Agro Distribuidora Ind. e Comercial de Lafões, L	M	3
22.5.000025	Papelaria Laide de Balreira, LDA.	M	3
22.5.000027	Daniel, Santos & Afonso, L.da	M	3
22.5.000029	BARATA E MARCELINO - Engenharia Energética, S.A.	M	3
22.5.000030	Papelaria Académica - Jacinto Francisco V. Dias Eirinha	M	3
22.5.000031	Grafinal - Artes Gráficas, L.da	M	3
22.5.000032	Irmãos Teles, lda - Entreposto Comercial da Ponte	M	3
22.5.000033	Celeuma - Produtora Multimédia, L.da	M	3
22.5.000034	EMBEIRAL - Engenharia e Construção, SA	M	3
22.5.000035	PAULOSAUTO-Peças e Auto Industriais, LDA.	M	3
22.5.000036	Fabrigimno, LDA.	M	3
22.5.000037	PEDIPEÇAS - Soc. Comercial Peças para Automóveis	M	3
22.5.000038	Guedes & Guedes, LDA.	M	3
22.5.000039	Cruz & Coimbra, S.A.	M	3
22.5.000041	LARPEÇAS - Acessórios, L.da	M	3
22.5.000042	ReclaCambra - Publicidade e Serviços, L.da	M	3
22.5.000043	INFORTÉCNICA-Loureiro Vasconcelos, Sistemas Informáticos, L.	M	3
22.5.000044	Valter Ferreira Arcanjo, LDA.	M	3
22.5.000046	EXELMÉDICA-Produtos Médico Cirúrgicos, Lda.	M	3
22.5.000054	Mármores Santa Luzia, L.da	M	3
22.5.000057	Rentokil Initial Portugal	M	3
22.5.000058	Figueiredo, Lourenço e Ramos, Lda	M	3
22.5.000060	Lafoquímica - Comércio de Produtos Químicos, L.da	M	3
22.5.000061	Isidoro Correia da Silva, Lda	M	3
22.5.000062	Moreira & Rodrigues, S.A.	M	3
22.5.000063	João Lourenço Rodrigues Marques	M	3
22.5.000065	Santos & Silva, LDA	M	3
22.5.000067	Victor Manuel Martins Correia	M	3
22.5.000068	Electro Central do Vouga - Reparações Automóveis, LDA.	M	3
22.5.000073	Discomer - Distribuidora Alimentar de Lafões, LDA.	M	3
22.5.000074	Auto Universal do Vouga, L.da	M	3
22.5.000075	Lufertel - Equipamentos de Hotelaria, Lda	M	3
22.5.000078	Mário Gonçalves, LDA.	M	3
22.5.000080	Estofos Várzea - José Carlos Gonçalves Oliveira	M	3
22.5.000083	Carbauto - Sociedade de Equipamentos e Peças, LDA.	M	3
22.5.000084	C. A. Santos - Comércio de Electrodomésticos, L.da	M	3
22.5.000085	Auto eléctrico de Lafões, LDA.	M	3
22.5.000086	Tractorrastos - Soc. Vend. Acess., LDA	M	3
22.5.000089	Cabena - Cabinas de Benavente, LDA.	M	3
22.5.000090	Metalstor - Metalomecânica de S. Pedro	M	3
22.5.000091	Albinox - Construções Metálicas, L.da	M	3
22.5.000092	RCVoffice - Reciviseu_Reciclagem Consumíveis de Informática,	M	3
22.5.000095	Gabiforma - Formação, Serviços e Computadores, LDA.	M	3
22.5.000102	Sidónio Pinto Madanelo, L.da	M	3
22.5.000103	Marcelino & Agostinho, L.da	M	3

Município de São Pedro do Sul

NIF da Entidade: 506785815 **Periodicidade:** **Periodo:**

Código	Descrição	Tipo	Grau
22.5	**Fornecedores - faturas em receção e conferência**		
22.5.000105	Foto - Arte de Maria Augusta Tavares Pedro de Almeida	M	3
22.5.000106	Manuel Lourenço Ribeiro, LDA.	M	3
22.5.000109	Larus - Artigos p/ construção e Equipamentos, LDA.	M	3
22.5.000115	Auto-Reparadora da Muna, Lda	M	3
22.5.000116	Aufer - Mat. Técnico e Eq. Escritório, LDA.	M	3
22.5.000118	Lafopneus - de Ferreira & Pinto L.da	M	3
22.5.000120	Notícias de Vouzela - Sociedade Editora Lafonense, LDA.	M	3
22.5.000121	Astel - Assist. Téc. e Com. Equip. Electro., Lda.	M	3
22.5.000122	António Carlos Gomes Almeida	M	3
22.5.000123	CLS - Brands, Lda.	M	3
22.5.000124	Silva & Carvalhas, LDA.	M	3
22.5.000126	Joágua - Exploração de águas, LDA.	M	3
22.5.000128	Lafogás, LDA.	M	3
22.5.000129	Teilacel - Soc. de Materiais Construção e Imobiliária, LDA.	M	3
22.5.000130	Resopre - Soc. Revendedora de Aparelhos de Precisão, LDA.	M	3
22.5.000141	Quadros & Metas - Consultores de Gestão e Formação , L.da	M	3
22.5.000144	Agroviseu	M	3
22.5.000147	Mármores João Costa & Filhos, lda.	M	3
22.5.000150	Sirolis - Préfabricados de betão, S.A.	M	3
22.5.000151	Divervouga, L.da	M	3
22.5.000155	Publicentro - de Sílvio Cristóvão Figueiredo	M	3
22.5.000157	Auto Mola Viseense, Lda	M	3
22.5.000162	Drogaria Oliveira - de Maria da Graça Vieira Oliveira	M	3
22.5.000167	Vitalino Sousa Figueiredo, LDA.	M	3
22.5.000168	Lusitânia - ADR	M	3
22.5.000169	Estação de Serviço S. Pedro, LDa.	M	3
22.5.000171	Gráfica Ideal de Águeda - Industrias Gráficas, LDA.	M	3
22.5.000172	Jornal Gazeta da Beira	M	3
22.5.000179	Arlindo José dos Prazeres Esteves	M	3
22.5.000180	Banco Espírito Santo, S.A.	M	3
22.5.000181	Cesab - Centro de Serviços do Ambiente	M	3
22.5.000184	Feifil - Feijão & Filhos - Soc. de Artefactos de Cimento e P	M	3
22.5.000189	Haworth - Cortal Seldex	M	3
22.5.000195	Olmar - Fernando G. Oliveira e CA, LDA.	M	3
22.5.000196	Papelaria e Tabacaria Vouga	M	3
22.5.000206	Tipografia Lafões de Américo Martins	M	3
22.5.000217	Instituto de Proteção e Assistência na Doença IP ADSE IP	M	3
22.5.000219	Auto Grilo de António Rodrigues dos Reis	M	3
22.5.000228	Brisa - Auto Estradas de Portugal, S.A.	M	3
22.5.000230	Itron - Sistemas de Medição, Lda.	M	3
22.5.000231	Somitel - Energia, S.A.	M	3
22.5.000232	Soma - Sociedade de Montagem de Automóveis, SA	M	3
22.5.000242	Joaquim Guedes, Filho & Genros, SA.	M	3
22.5.000243	Carmo, S.A.	M	3
22.5.000253	Restaurante S. José - Rocha & Cardoso, Lda	M	3
22.5.000257	Imporquímica - Ind. Port. Produção Química, Lda	M	3
22.5.000260	Hortirelva, LDA	M	3
22.5.000266	Visotela - Sociedade Técnica de Electromecânica, LDA.	M	3
22.5.000272	Bovisil - Bobinagens de Viseu, LDA.	M	3
22.5.000273	Alfredo Moreira da Silva & Filhos, Lda.	M	3
22.5.000276	Vismec - Instalações Electromecânicas, LDA	M	3
22.5.000279	AIRV - Associação Empresarial da Região de Viseu	M	3
22.5.000285	Companhia de Seguros Allianz Portugal, S.A.	M	3
22.5.000288	António Gomes Nogueira Duarte	M	3
22.5.000295	Cubestradas - Calçadas e Asfaltos, Lda	M	3
22.5.000297	Município de Oliveira de Frades	M	3
22.5.000302	Irmãos Guimarães, lda	M	3

Município de São Pedro do Sul

NIF da Entidade: 506785815 **Periodicidade:** **Periodo:**

Código	Descrição	Tipo	Grau
22.5	**Fornecedores - faturas em receção e conferência**		
22.5.000305	José Carlos dos Santos Pereira	M	3
22.5.000310	Tecnovia - Sociedade de Empreiteiros, S.a.	M	3
22.5.000311	Silva Brandão & Filhos, lda	M	3
22.5.000315	Sérgio Pinho - Terraplanagens, L.da	M	3
22.5.000316	Construtora Abrantina, Sa	M	3
22.5.000322	Lafomercado - Artur & Luciano Supermercado, LDA.	M	3
22.5.000323	MEO – Serviços de Comunicações e Multimédia, S.A	M	3
22.5.000326	PT Prime - Soluções Empresariais de Telecomunicações e Siste	M	3
22.5.000327	Telepac	M	3
22.5.000328	Casa das Chaves de Viseu	M	3
22.5.000329	Vodafone Portugal - Comunicações Pessoais, SA	M	3
22.5.000331	Asrolo - Aquecimento Central, LDA.	M	3
22.5.000333	Caixa Geral de Depósitos, S.A.	M	3
22.5.000338	Regalos	M	3
22.5.000340	A Tocata - Grupo de Cordas de São Pedro do Sul	M	3
22.5.000345	Freguesia de São Cristóvão de Lafões	M	3
22.5.000347	Augusto Correia Campos	M	3
22.5.000359	Caixa Geral de Aposentações	M	3
22.5.000373	Alfredo Augusto de Oliveira Ferreira	M	3
22.5.000377	Rosa Figueiredo & António Ferreira	M	3
22.5.000378	Compladur, S.A.	M	3
22.5.000380	Petróleos de Portugal - Petrogal, SA	M	3
22.5.000382	Infancreche - José Pedro Lopes Lima E.I.R.L.	M	3
22.5.000389	Distripedro Supermercados, LDA	M	3
22.5.000395	Padaria e Pastelaria Doce-Dia	M	3
22.5.000399	Rosa Maria Loureiro Pereira Cardoso	M	3
22.5.000409	Terlaftur, S.A.	M	3
22.5.000413	Casa dos Rolamentos e Parafusos de Viseu	M	3
22.5.000420	Eduardo Nuno Rodrigues Silva Oliveira	M	3
22.5.000426	Imprensa Nacional - Casa da Moeda, S.A.	M	3
22.5.000429	Freguesia de Pindelo dos Milagres	M	3
22.5.000431	EDP - Serviço Universal, S.A.	M	3
22.5.000433	Electro-Rádio S. Pedro, LDA.	M	3
22.5.000434	Sociedade Portuguesa do Ar Líquido, Lda	M	3
22.5.000468	Universidade da Beira Interior	M	3
22.5.000491	Francisco Almeida Pinheiro, Lda	M	3
22.5.000500	Somelgás - Sociedade de Electrodomésticos, Gás e Energias, l	M	3
22.5.000501	CCAM de Lafões	M	3
22.5.000504	Rui Jorge Ferreira Barros	M	3
22.5.000506	Adrimag-Assoc.Des.Rural Integra.das Serras do Montemurro, Ar	M	3
22.5.000513	Manuel Amadeu Ferreira Pinto	M	3
22.5.000528	Joaquim Tavares da Silva	M	3
22.5.000533	Decorvouga Móveis e Decorações, LDA.	M	3
22.5.000542	Antichama, LDA.	M	3
22.5.000543	Correios de Portugal - Direcção Financeira -Contab.Coimbra	M	3
22.5.000546	Banco Português do Atlântico / Millennium BCP	M	3
22.5.000551	Centro Social de Vila Maior	M	3
22.5.000555	CEFA-Centro de Estudos e Formação Autárquica	M	3
22.5.000566	Sociedade Musical Filarmónica Harmonia de São Pedro do Sul	M	3
22.5.000568	Maquisoldas-Equipamentos industriais, L.da	M	3
22.5.000572	Associação de Municípios do Planalto Beirão	M	3
22.5.000573	Hilti - Produtos e Serviços, LDA.	M	3
22.5.000574	Associação Nacional de Municípios Portugueses	M	3
22.5.000575	Baviera, S.A.	M	3
22.5.000577	José Luís Gaspar Campos	M	3
22.5.000579	Rui Pedro Costa Lopes, Dr.	M	3
22.5.000581	Freguesia de Carvalhais	M	3

Município de São Pedro do Sul

NIF da Entidade: 506785815 **Periodicidade:** **Periodo:**

Código	Descrição	Tipo	Grau
22.5	**Fornecedores - faturas em receção e conferência**		
22.5.000582	Freguesia de Pinho	M	3
22.5.000583	João Joaquim Teixeira Rodrigues	M	3
22.5.000584	Manuel Monteiro Casais	M	3
22.5.000586	Pedro Bruno Oliveira de Almeida	M	3
22.5.000594	Vítor Manuel de Almeida Figueiredo	M	3
22.5.000601	Fernando Tavares Rodrigues	M	3
22.5.000603	Luís Manuel Rodrigues da Rocha	M	3
22.5.000608	José Martins da Cruz Eiras	M	3
22.5.000616	Sinat, Sinalização de Trânsito, LDA.	M	3
22.5.000618	Schindler - Ascensores e Esc. Rolantes, SA.	M	3
22.5.000623	Freguesia de Serrazes	M	3
22.5.000624	Freguesia de São Martinho das Moitas	M	3
22.5.000627	Casa Sacramento-Electricidade e Refrigeração, L.da	M	3
22.5.000628	Soinca-Sociedade Industrial de Cucujães, SA	M	3
22.5.000636	Auto Peças Santa Luzia de José Carlos Almeida Pereira	M	3
22.5.000638	Acapo - Ass. Cegos e Amblíopes de Portugal - Del. de Viseu	M	3
22.5.000640	Fundação INATEL	M	3
22.5.000641	Sportvis Carlos Alberto dos Anjos Soares	M	3
22.5.000645	Casa das Lâmpadas, LDA.	M	3
22.5.000646	Floutilar de Maria Olga Marques Fernandes	M	3
22.5.000647	MAVIMODAS-Manuel Gonçalves Silva Santos, LDA.	M	3
22.5.000651	Alfredo José Alves Rodrigues	M	3
22.5.000652	Mário de Almeida Martins	M	3
22.5.000661	Freguesia de São Pedro do Sul	M	3
22.5.000662	Alzira Rodrigues da Silva	M	3
22.5.000664	Freguesia de Sul	M	3
22.5.000676	Novalã - Euclides Ramos Caetano	M	3
22.5.000683	Rectificadora Moderna-Rectificação,Reconstrução e Equip. par	M	3
22.5.000686	António Pimenta - Construções, LDA.	M	3
22.5.000699	Controlauto - Cont. Técnico Automóvel, S.A.	M	3
22.5.000701	Auto.Net - Novas Tecn. de Informação, LDA.	M	3
22.5.000703	Edipão - Panificação e Pastelaria, LDA.	M	3
22.5.000713	Visipapel - Papel e Cartão, LDA.	M	3
22.5.000715	Certiel - Associação Certificadora de Instalações Eléctricas	M	3
22.5.000734	Gruman - Gruas de Mangualde	M	3
22.5.000745	Visoencerados, LDA	M	3
22.5.000748	Amadeu Jesus Duarte, S.A.	M	3
22.5.000760	Vecofabril - Acessórios e Transformação de Veículos, LDA.	M	3
22.5.000762	Albuquerque & Freitas, S.A. - Volter	M	3
22.5.000769	Bricantel-Com.Material Eléctrico de Bragança, L.da	M	3
22.5.000772	Dias & Figueiredo, LDA.	M	3
22.5.000776	Restaurante "O Nascente" - Celso Vilar Coutinho	M	3
22.5.000786	Álvaro Rodrigues de Carvalho	M	3
22.5.000798	Plásticos da Balsa, LDA.	M	3
22.5.000801	Serlux - Ilum., Sinalização e Obras Públicas, L.da	M	3
22.5.000803	Fidelidade - Companhia de Seguros, S.A.	M	3
22.5.000804	Hewlett Packard Portugal, S.A.	M	3
22.5.000850	Basmiler - Equipamento Rodoviário do Norte, lDA.	M	3
22.5.000860	José Carlos Almeida Silva	M	3
22.5.000867	Indalux - Equipamentos Eléctricos, LDA.	M	3
22.5.000870	Acácio Correia, LDA.	M	3
22.5.000871	Cardol - Sociedade de Comercialização de Combustíveis, LDA.	M	3
22.5.000872	Irmãos Mota - Construção de Carroçarias, SA	M	3
22.5.000873	S.N.S.V. - Sociedade Nacional de Sinalização Vertical, Lda.	M	3
22.5.000875	Hidraulicart - Imp. e Exp. de Cerâmicas e Bombas Hidráulicas	M	3
22.5.000876	La Vouga - Lavandaria, LDA.	M	3
22.5.000880	Restaurante O Manjar do Retiro, Actividades Hoteleiras, Lda.	M	3

Município de São Pedro do Sul

NIF da Entidade: 506785815 **Periodicidade:** **Periodo:**

Código	Descrição	Tipo	Grau
22.5	**Fornecedores - faturas em receção e conferência**		
22.5.000881	Restaurante O Combinado - CArdoso & Silva, LDA.	M	3
22.5.000898	Rosas Construtores, S.A.	M	3
22.5.000908	Ensaio Musical, LDA.	M	3
22.5.000913	José Manuel Ramos Caetano	M	3
22.5.000914	Artur Correia de Almeida	M	3
22.5.000918	Armenio Rodrigues Fernandes	M	3
22.5.000923	Mendes & Irmãos, L.da	M	3
22.5.000924	Porto Editora, LDA	M	3
22.5.000932	Marques, LDA.	M	3
22.5.000934	Agrolafões-Florista de Arnaldo do Nascimento Faia	M	3
22.5.000945	Imprensa Municipalista de César Castelão & Filhos, LDA.	M	3
22.5.000957	Valentim Francisco Bizarro	M	3
22.5.000958	Gomes & Pinho, LDA.	M	3
22.5.000973	José Carlos Alves Almeida	M	3
22.5.000981	Criaverde - Sociedade de Plantas, LDA.	M	3
22.5.000983	Sojornal - Sociedade Jornalistica e Editorial, S.A.	M	3
22.5.000988	Gespost - Gest. Postos Abastecimento, LDA.	M	3
22.5.000994	Conservatória dos Registos Civil e Predial de São Pedro do	M	3
22.5.000996	Freguesia de Figueiredo de Alva	M	3
22.5.001000	Celestino Manuel da Silva Cardoso	M	3
22.5.001001	Fernando Joaquim Pinto	M	3
22.5.001015	ATAM - Associação dos Trabalhadores da Administração Local	M	3
22.5.001016	INA - Instituto Nacional de Administração, I.P.	M	3
22.5.001024	Freguesia de Candal	M	3
22.5.001030	Freguesia de Várzea	M	3
22.5.001031	Freguesia de Valadares	M	3
22.5.001032	Freguesia de Bordonhos	M	3
22.5.001046	SPA-Sociedade Portuguesa de Autores	M	3
22.5.001057	Maria Ester Vargas de Almeida Silva	M	3
22.5.001063	Via Verde de Portugal-Gestão de Sistemas Electró.Cobran.SA.	M	3
22.5.001091	Associação Cultural Desportiva e Recreativa do Fôjo	M	3
22.5.001092	Freguesia de Baiões	M	3
22.5.001094	Tribunal de Contas-Direcção Geral	M	3
22.5.001105	Freguesia de Covas do Rio	M	3
22.5.001106	Freguesia de Manhouce	M	3
22.5.001107	Freguesia de São Félix	M	3
22.5.001108	Freguesia de Vila Maior	M	3
22.5.001113	Alípio Dias & Irmão, Lda.	M	3
22.5.001114	Júlio Figueiredo & Rui Fernandes, Granitos, Terraplanagens e	M	3
22.5.001118	Carlos Alberto Fonseca Páscoa	M	3
22.5.001123	José Pedro da Silva Lopes	M	3
22.5.001125	Pedro Mendes Espectáculos	M	3
22.5.001127	Nelcivil-Construções Civis de Nelas, Lda	M	3
22.5.001155	O Banho-Soc.Hoteleira, l.da	M	3
22.5.001157	Associação das Termas de Portugal	M	3
22.5.001158	Café Restaurante e Hospedaria S. José	M	3
22.5.001159	Hotel Vouga - Amélia Marques, L.da	M	3
22.5.001160	António M. Rebordão Montalvo	M	3
22.5.001165	CARCOREST-Soc. de Turismo, Rest. e Agro-Indústria de Carvalh	M	3
22.5.001167	Electriviseu, L.da	M	3
22.5.001168	Hotel Monte Rio	M	3
22.5.001169	Restaurante Laranjeira-Pratos de Lafões, Hotelaria, Lda	M	3
22.5.001181	Associação Portuguesa de Bibliotecários Arqui. e Documentali	M	3
22.5.001188	Associação de Artesãos de São Pedro do Sul	M	3
22.5.001190	Centro de Promoção Social de Carvalhais	M	3
22.5.001195	Rancho Folclórico Juvenil de Oliveira de Sul	M	3
22.5.001197	Grupo de Danças e Cantares de Vila Maior - Lafões	M	3

Município de São Pedro do Sul

NIF da Entidade: 506785815 **Periodicidade:** **Periodo:**

Código	Descrição	Tipo	Grau
22.5	**Fornecedores - faturas em receção e conferência**		
22.5.001198	ARCA-Associação de Solidariedade Social	M	3
22.5.001199	Centro Social da Freguesia de Valadares	M	3
22.5.001201	Escola Profissional de Carvalhais	M	3
22.5.001212	Macovilma	M	3
22.5.001223	ADDLAP - Assoc. Desenvol. Dão Lafões a Alto Paiva	M	3
22.5.001233	Limpec - Ó Metro, Serviços de Limpeza, Lda	M	3
22.5.001235	Adriano Lima Gouveia Azevedo	M	3
22.5.001240	CTT Expresso - Postlog - Serviços Postais e Logística, Sa	M	3
22.5.001255	Maquialba-Soc. de Veíc. Automóveis e Máq. Industr., L.da	M	3
22.5.001257	Rui Henrique Rodrigues de Carvalho	M	3
22.5.001274	Auto Grilo de António Rodrigues Reis	M	3
22.5.001277	Condomínio Edifício Jardim	M	3
22.5.001279	Confraria dos Gastrónomos da Região de Lafões	M	3
22.5.001282	Vitor Manuel Figueiredo Portela Rodrigues	M	3
22.5.001283	Anabela Martins Bizarro Rodrigues	M	3
22.5.001300	Fradique de Almeida Ferreira	M	3
22.5.001314	Maria Conceição Fernandes Coelho Barros	M	3
22.5.001325	Soldaxis - C. Produtos p/ a Manut.Ind, Lda	M	3
22.5.001407	Joaquim Nunes Soares de Pinho	M	3
22.5.001421	Trucauto - Peças e Acessórios Auto, L.da	M	3
22.5.001434	António Augusto Ferreira Gomes, Dr.	M	3
22.5.001445	Maria de Fátima Morais Rodrigues Pinto	M	3
22.5.001489	Pastelaria e Padaria Pedregal, Lda	M	3
22.5.001601	Joaquim Agostinho Alves Rodrigues	M	3
22.5.001634	Jorge da Silva Santos	M	3
22.5.001640	José Abel Rodrigues dos Santos	M	3
22.5.001825	Ómega Produções - Publicidade e Espetáculos, L.da	M	3
22.5.001831	Paulo Jorge Rodrigues Vinagre	M	3
22.5.001842	Pensão das Termas - Act. Hoteleira, Lda	M	3
22.5.001851	Alafum - Grupo de Cantares de Lafões	M	3
22.5.001855	Rogério Fernandes Duarte	M	3
22.5.001917	Carlos Almeida Marques, Arquitecto, L.da	M	3
22.5.001945	Banco Comercial Português, SA /Millennium BCP	M	3
22.5.002009	Somelgás - Soc. Electrod. e Gás, Lda	M	3
22.5.002016	Caima - Transportes, SA	M	3
22.5.002121	Carlos Alberto de Almeida Rodrigues	M	3
22.5.002158	Cassepedro - Coop. Agrícola de S. Pedro do Sul, CRL	M	3
22.5.002261	Manuel Joaquim de Matos	M	3
22.5.002458	Maria Teresa da Costa Rocha	M	3
22.5.002479	Movijovem - CIPRL	M	3
22.5.002501	Adriano José Fernandes Pereira, Dr	M	3
22.5.002599	António Batista Ferreira de Figueiredo'	M	3
22.5.002604	António Carvalho de Almeida Casais	M	3
22.5.002672	António Luís Dias Teixeira	M	3
22.5.002687	Antonio Nunes Pinto	M	3
22.5.002712	Aquecivouga - Com. Mat. Construção, Lda	M	3
22.5.002753	Martinsolda - Produção de Estanhos,lda	M	3
22.5.002764	Rancho Folclórico "As Lavradeiras de Negrelos"	M	3
22.5.002766	Oliveira e Bandeira, Lda	M	3
22.5.002767	Pedro Miguel Furtado Bandeira Pinho, Dr.	M	3
22.5.002772	Vissoldas-Máq., Ferramentas e Materiais de Soldadura, Lda	M	3
22.5.002773	CEDOUA-Centro de Estudos de Direito do Ordenamento, do Urban	M	3
22.5.002776	EMEL - Emp. Pública Municipal de Est. Lisboa EPM	M	3
22.5.002783	CTT - Correios de Portugal, SA	M	3
22.5.002785	Maria de Fátima Paiva Ferreira	M	3
22.5.002794	Rui dos Leitões - Actividades Hoteleiras, L.da	M	3
22.5.002820	Ana Cristina Rocha Martins	M	3

Município de São Pedro do Sul

NIF da Entidade: 506785815 **Periodicidade:** **Periodo:**

Código	Descrição	Tipo	Grau
22.5	**Fornecedores - faturas em receção e conferência**		
22.5.002822	António José Ferreira de Sousa	M	3
22.5.002884	Adriano José Fernandes Pereira	M	3
22.5.003025	Salvador Caetano-Ind.Metal. e Veículos de Transportes, Sa.	M	3
22.5.003080	Somelgás, L.da	M	3
22.5.003148	João Carlos Marques da Costa Gralheiro	M	3
22.5.003199	Lufertel - Com. de Café e Eq. Hoteleiros, Lda	M	3
22.5.003200	Luís Alberto Rodrigues Paiva	M	3
22.5.003255	Socalçadas - Exploração de Pedreiras, Lda	M	3
22.5.003268	Eurest Portugal, LDA	M	3
22.5.003269	Confenor - Industria de Confecções, S.A.	M	3
22.5.003272	Meteol - Mobiliário e Equipamentos de Telecomunicações, L.da	M	3
22.5.003293	Grupo de Danças e Cantares da Serra da Gravia	M	3
22.5.003295	Rancho da Freguesia de Serrazes	M	3
22.5.003296	Rancho Folclórico As Bailarinas de Sobral - Pinho	M	3
22.5.003298	Rancho Folclórico de Figueiredo de Alva	M	3
22.5.003299	Rancho Folclórico de Pinho	M	3
22.5.003312	D. Jardim - Comércio de Tintas, S.A.	M	3
22.5.003332	SOPOVICO-Soc.Portuguesa de Vias de Comunicação, S.A.	M	3
22.5.003339	Adriano da Cruz Gomes	M	3
22.5.003342	Diamantino da Silva Ribeiro	M	3
22.5.003348	Rocha e Rodrigues, Lda	M	3
22.5.003352	Adega Típica Pena de Ana Cristina Martins F. Brito	M	3
22.5.003353	Joaquim Félix Pinto	M	3
22.5.003356	LIQ-Laboratório Industrial de Qualidade	M	3
22.5.003374	Gustavo Cudell, Lda	M	3
22.5.003395	Maria Emília da Silva Lourenço da Cruz Santos	M	3
22.5.003399	Famoveis - Fábrica de Móveis, Lda	M	3
22.5.003408	Radiadores -Auto de Amaral & Marques, Lda	M	3
22.5.003409	Tipografia Ocidental de Dias, Carreira & Esteves, Lda	M	3
22.5.003417	Farmacia Dias	M	3
22.5.003418	Abreu & Almeidas - Mat. de Construção, Lda	M	3
22.5.003420	Enafer-Networking e Sistemas de Informação, Lda.	M	3
22.5.003421	AGREPOR - AGREGADOS - Extracção de Inertes, S.A.	M	3
22.5.003424	José Rodrigues Correia	M	3
22.5.003425	Tipografia Beira Alta, Lda	M	3
22.5.003428	Assembleia Distrital de Viseu	M	3
22.5.003435	Belarmino Rebelo Rodrigues Alves, Eng.	M	3
22.5.003447	Claudio Jorge Rodrigues Coelho	M	3
22.5.003449	Viamarca-Pintura de vias rodoviárias, S.A.	M	3
22.5.003455	Nortécnica - Representações e Técnica, S.A.	M	3
22.5.003456	Hotel do Parque-Predial das Termas-Ag.Imobiliária, L.da	M	3
22.5.003457	União de Satão & Aguiar da Beira, L.da	M	3
22.5.003463	Associação Empresarial de Lafões	M	3
22.5.003466	Instituto de Gestão Financeira da Segurança Social	M	3
22.5.003469	Jornal "Correio da Manhã" - Delegação de Viseu	M	3
22.5.003477	Banco BPI, S.A.	M	3
22.5.003479	Vougasumos - Comércio de Produtos Alimentares, Lda	M	3
22.5.003492	Associação Humanitária-Bombeiros Voluntários de Vouzela	M	3
22.5.003520	Árvores e pessoas	M	3
22.5.003521	ISN - Instituto de Socorros a Náufragos	M	3
22.5.003523	Cruz & Cambra Cruz - Aluguer de Máq. de Const. Civil, Lda	M	3
22.5.003524	Top Informática	M	3
22.5.003529	Rancho Infantil e Juvenil da Freguesia de Sul	M	3
22.5.003536	Copigés - Sistemas Informáticos, S.A.	M	3
22.5.003555	Grupo de Cantares de São Cristóvão de Lafões	M	3
22.5.003556	Grupo Recreativo Cultural e Social do Sobral	M	3
22.5.003558	Inatel Palace	M	3

Município de São Pedro do Sul

NIF da Entidade: 506785815 **Periodicidade:** **Periodo:**

Código	Descrição	Tipo	Grau
22.5	**Fornecedores - faturas em receção e conferência**		
22.5.003564	Clube de Orientação de Viseu - Natura	M	3
22.5.003579	Vozes da Terra - Grupo de Música Popular	M	3
22.5.003586	TOPGIM - Material Desportivo e Lazer, Lda	M	3
22.5.003731	Paulo Sérgio Simões de Figueiredo	M	3
22.5.003742	Certoma - Comércio Técnico de Máquina, Lda.	M	3
22.5.003751	ENTRAC-Empresa de Trabalhos de Construção, L.da	M	3
22.5.003753	Agrupamento de Escolas de São Pedro do Sul	M	3
22.5.003754	Agrupamento de Escolas de Santa Cruz da Trapa	M	3
22.5.003768	CONTROLAUTO-Controlo Técnico Automóvel, S.a	M	3
22.5.003774	Estufas Europa - Estruturas Metálicas Florpóvoa, Lda	M	3
22.5.003777	SinalArte - Industria de Sinalização, Lda	M	3
22.5.003779	Maxicofre - Cofres e Sistemas de Segurança, Lda	M	3
22.5.003807	Castanea Sativa - Serviços Agro-Florestais e Jardinagem, Lda	M	3
22.5.003808	Eurequipa, OMC, L.da	M	3
22.5.003816	Termalistur - Termas de S.P.S., E.M., S.A.	M	3
22.5.003832	PLACONORTE-Planeamento e Construções do Norte	M	3
22.5.003834	ABAE/Fee-Associação Bandeira Azul da Europa (Fundação para E	M	3
22.5.003849	Horácio Soares	M	3
22.5.003851	Wurth - Portugal, Lda	M	3
22.5.003893	Fernando Ferreira Capela	M	3
22.5.003901	Município de Castro Daire	M	3
22.5.003911	AIPEL - Associação de Inspectores Portuenses de Elevadores	M	3
22.5.003919	Carpintaria Clemente & Oliveira, Lda	M	3
22.5.003925	GRANIMAMOUROS -Transformação e Comércio de Granitos Unipesso	M	3
22.5.003928	Baviera, S.a.	M	3
22.5.003931	Grupo de Danças e Cantares de Norte a Sul de Portugal	M	3
22.5.003934	Intecsall - Engenheiros Associados, S.a.	M	3
22.5.003948	Assembleia Distrital de Viseu	M	3
22.5.003963	Sonometria, lda	M	3
22.5.003967	Jorge Agostinho Rodrigues de Almeida	M	3
22.5.003970	Global Notícias Publicações, S.a.	M	3
22.5.003972	CTT Correios-Dir. Adm. e Financeira - MTE/Clientes	M	3
22.5.003978	Augusto Bernardino & Filho Carpintaria, Lda	M	3
22.5.003980	Herminia Pires Alves Surrador	M	3
22.5.003994	Alentexpo - Organização e Montagem de Feiras e Exp., Lda	M	3
22.5.004000	João Pedro Martins de Figueiredo	M	3
22.5.004001	Aquamatic - Sistemas de Rega, S.A.	M	3
22.5.004004	SOTARVIL, LDA	M	3
22.5.004014	Grupo de Cantares de São Cristóvão de Lafões	M	3
22.5.004015	Post Contacto-Correio Publicitário, L.da	M	3
22.5.004018	haparalela, Construções, L.da	M	3
22.5.004026	Isidovias - Sinalização Rodoviária, L.da	M	3
22.5.004032	Casa de Pasto - Ratinho de Manuel António Ribeiro de Figueir	M	3
22.5.004035	Fernando Oliveira da Rocha	M	3
22.5.004042	Stand Sousa de Maria Isabel C. P. Sousa	M	3
22.5.004058	MINFO - Comércio de Microinformática, Lda	M	3
22.5.004059	Ename - Soluções Tecnológicas, Lda	M	3
22.5.004062	Teresa de Fátima Rodrigues	M	3
22.5.004078	Repsol Gás Portugal, S.A.	M	3
22.5.004082	Construções do Varoso, Lda.	M	3
22.5.004090	Vougacor -Representação e comércio de mat. const., Lda.	M	3
22.5.004091	Ernesto Manuel Ferreira de Castro	M	3
22.5.004092	Auto-Sueco, Lda. (PORTO)	M	3
22.5.004094	V+ - Sociedade de Equipamentos e Materiais de Escritório, L.	M	3
22.5.004096	Casa das Chaves de Viseu de Eduardo da Silva Simões	M	3
22.5.004098	Helder & Luis Madeira, Lda	M	3
22.5.004100	Beira Elevadores - Assistência, reparação e montagem de elev	M	3

Município de São Pedro do Sul

NIF da Entidade: 506785815 **Periodicidade:** **Periodo:**

Código	Descrição	Tipo	Grau
22.5	**Fornecedores - faturas em receção e conferência**		
22.5.004113	Grande Hotel Lisboa	M	3
22.5.004117	Francisco Pereira Marinho & Irmãos, S.A.	M	3
22.5.004119	Areas Portugal, SA	M	3
22.5.004132	Repsol Combustíveis, S.A.	M	3
22.5.004136	Linha Lafões - Costura & Comércio, Lda	M	3
22.5.004139	Carroçarias Estofauto, Lda	M	3
22.5.004141	Metaveiro - Mobiliário, Equip. Telec. de Aveiro, Lda	M	3
22.5.004149	CEAGRI - Centro Agricola Horticola de Gaia Unip., Lda	M	3
22.5.004151	Maria Cidália Ribeiro Silva Gomes	M	3
22.5.004155	Padaria e Pastelaria Afonso, L.da	M	3
22.5.004187	Ricardo Daniel do Vale Augusto	M	3
22.5.004231	José Pedro Maurício Pereira	M	3
22.5.004249	N.F. Pegado, Lda	M	3
22.5.004251	Areal Editores, S.A	M	3
22.5.004252	Pastelaria Flor de Lafões, L.da	M	3
22.5.004255	Casa Mousinho, Lda	M	3
22.5.004272	Páginadoze Soluções Informáticas	M	3
22.5.004277	Universidade de Aveiro	M	3
22.5.004280	New Alban - Soluções para Empresas, S. A.	M	3
22.5.004282	ESRI Portugal - Sistemas e Informação Geográfica, S.A.	M	3
22.5.004291	Five Zone, Lda	M	3
22.5.004297	Emergência 2000, S.A.	M	3
22.5.004300	Papelíquidos - Comércio de Produtos de Limpeza, L.da	M	3
22.5.004307	Flow Systems - Sistemas de Medição de Fluidos, Lda	M	3
22.5.004338	Artur Florêncio e Filhos	M	3
22.5.004353	Maria de Fátima Morais Rodrigues Pinto	M	3
22.5.004356	Fernando Manuel Oliveira Figueiredo	M	3
22.5.004360	Atlântico Norte, Lda	M	3
22.5.004361	Dinolux - Indústria e Com. de Mat. Eléctrico, S.A.	M	3
22.5.004377	António Jorge Martins Oliveira	M	3
22.5.004385	Carlos Alberto Rodrigues Sousa	M	3
22.5.004403	Carmen & Francisco, Lda	M	3
22.5.004407	ASSOCIAÇÃO OS AMIGOS DE COVAS DO MONTE	M	3
22.5.004424	Construções Carlos Pinho Lda.	M	3
22.5.004425	Seridois - Publicidade e Artes Gráficas, L.da	M	3
22.5.004429	Condomínio do prédio sito-Gav. da Travessa do Querido c/ a A	M	3
22.5.004431	Lusitania Companhia De Seguros S.A.	M	3
22.5.004434	Dabeira - Sociedade de Construções, Lda	M	3
22.5.004459	Luís Miguel Carvalho de Oliveira	M	3
22.5.004469	SOLRED, S.A.	M	3
22.5.004477	Freguesia de Santa Cruz da Trapa	M	3
22.5.004488	Inaceinox - Indústria de Eequipamentos Inoxidáveis S.A.	M	3
22.5.004492	Fernando Augusto Rodrigues da Silva	M	3
22.5.004493	Farmácia Marques da Costa, Lda.	M	3
22.5.004502	Urvinapor - Artigos de Higiene e Segurança, Lda	M	3
22.5.004506	Visglass - Comércio e Montagem de Acessórios auto, Lda.	M	3
22.5.004532	Algeco - Construções Pré-Fabricadas, S.A.	M	3
22.5.004534	Sojormedia - Comunicação Social, S.A.	M	3
22.5.004575	Laurindo de Almeida	M	3
22.5.004585	João Mendes Ribeiro - Arquitecto, Lda	M	3
22.5.004588	Jet Cooler - Águas e Cafés, SA	M	3
22.5.004593	Vitor Manuel Coelho Barros	M	3
22.5.004595	Assoc. Humanitária Bombeiros Voluntários de Oliveira de Frad	M	3
22.5.004602	Euro Carisma - Segurança Informática, S.A.	M	3
22.5.004605	António Jorge Carvalho da Costa	M	3
22.5.004612	DINISÁGUIA - Pavilhões Desmontáveis, Lda	M	3
22.5.004626	Entreposto V.A. - Comércio de Automóveis, S.A.	M	3

Município de São Pedro do Sul

NIF da Entidade: 506785815 **Periodicidade:** **Periodo:**

Código	Descrição	Tipo	Grau
22.5	**Fornecedores - faturas em receção e conferência**		
22.5.004629	Montes de Animação-Circuitos Turísticos, CRL	M	3
22.5.004632	CPCis - Companhia Portuguesa de Computadores, Informática e	M	3
22.5.004650	Pedro João Rodrigues Páscoa	M	3
22.5.004655	GVET - Produtos Veterinários, Lda	M	3
22.5.004664	Matos Pinho, Lda	M	3
22.5.004672	José Paulo da Rocha Pereiro	M	3
22.5.004676	Cartório Notarial de SPS - de David Gomes	M	3
22.5.004685	ACERT	M	3
22.5.004698	Manuel Sebastião Almeida Pinto	M	3
22.5.004705	Somague - Engenharia, S.a	M	3
22.5.004707	Hiperquímica - Produtos Químicos Industriais,Lda	M	3
22.5.004714	Solercine-Projectos e Equipamentos Cinematográficos e Audiov	M	3
22.5.004717	Restaurante São Macário de Mª Emilia Silva L. Cruz Santos	M	3
22.5.004720	Fradesnet - Soluções de Informática, Lda.	M	3
22.5.004727	ITS - Iberica, Lda.	M	3
22.5.004731	Galp Energia Espana, S. A. U.	M	3
22.5.004757	Repartição de Finanças de S. Pedro do Sul	M	3
22.5.004765	ZON TV Cabo Portugal S.A.	M	3
22.5.004769	Pedro Miguel Teixeira Pereira	M	3
22.5.004779	Sandra Marisa Martins Figueiredo	M	3
22.5.004780	Pedro Miguel Mouro Lourenço	M	3
22.5.004782	Sónia Maria da Rocha Cela	M	3
22.5.004784	Manuel Mouro Pinto	M	3
22.5.004799	Entreposto N.H. - Comércio de viaturas, s.a.	M	3
22.5.004803	Rancho Folclórico de Pindelo dos Milagres	M	3
22.5.004825	Extintel - Segurança contra Incêndios, Lda	M	3
22.5.004852	Bricodis-Distribuição de Bricolage, S.A.	M	3
22.5.004853	IGAP - Instituto de Gestão e Administração Pública	M	3
22.5.004855	Carlos Alberto da Silva Trinta	M	3
22.5.004884	J.Diniz Vieira e Associados,Lda	M	3
22.5.004890	Brás Consultores, Lda	M	3
22.5.004896	FreshWeb - Tiago Ferreira	M	3
22.5.004897	Maria Helena da Silva Moreira	M	3
22.5.004903	MonteAdriano - Agregados, SA	M	3
22.5.004916	Carlos Alberto Carvalho Marques	M	3
22.5.004918	Restaurante O Pipas de Álvaro Paiva de Oliveira	M	3
22.5.004924	ERSAR - Entidade Reguladora dos Serviços de Águas e Resíduos	M	3
22.5.004925	INTERLÂMPADAS - Comércio Internacional de Lâmpadas, Lda	M	3
22.5.004940	Fitosistema-Produtos , Serv. e Maq. para Agricultura e Espaç	M	3
22.5.004942	Montalvia Construtora, S.A.	M	3
22.5.004985	António Valentim Ferreira Martins	M	3
22.5.005010	Direcção Regional da Economia do Centro	M	3
22.5.005014	Associação São Pedro + Comércio	M	3
22.5.005020	Luzeiro, Lda.	M	3
22.5.005022	Papelaria Fernandes	M	3
22.5.005031	RTP - Rádio e Televisão de Portugal, S.a.	M	3
22.5.005032	Medicisforma-Medicina no Trabalho, Higiene e Segurança, L.da	M	3
22.5.005035	Pirotecnia das Beiras, Fogos de Artifício, Lda	M	3
22.5.005046	Armindo Tavares Coutinho	M	3
22.5.005071	Rancho Folclórico de Pesos de Sul	M	3
22.5.005072	MATDECOREL - Paulo Alexandre Ferreira Oliveira	M	3
22.5.005073	Autoridade Nacional de Protecção Civil	M	3
22.5.005074	Hanna Instruments - Instrumentos de Controlo, L.da	M	3
22.5.005078	Broadview Publicidade S.A.	M	3
22.5.005081	José Carlos Almeida Pereira	M	3
22.5.005082	INSTALSPORT - Obras e Equipamentos Desportivos, Lda	M	3
22.5.005085	Gonçalbritas - Comércio de britas e Pedras, Lda.	M	3

Município de São Pedro do Sul

NIF da Entidade: 506785815 **Periodicidade:** **Periodo:**

Código	Descrição	Tipo	Grau
22.5	**Fornecedores - faturas em receção e conferência**		
22.5.005088	Iribus - Fabrico e Reparação de Carroçarias, Lda	M	3
22.5.005089	Lafomercado - Comércio de Produtos Alimentares, Lda	M	3
22.5.005092	A Tileira- Assoc. Recreativa Desportiva e Cultural de Louros	M	3
22.5.005095	Martiflorestal, Exploração Florestal, Lda	M	3
22.5.005097	CENTROFAX	M	3
22.5.005101	Lusitania-Companhia de Seguros, S.A.	M	3
22.5.005104	Comunidade Intermunicipal Viseu - Dão Lafões	M	3
22.5.005113	Mastertest Tondela - Inspecção de Veículos, S.A.	M	3
22.5.005120	Manuel Rodrigues da Silva	M	3
22.5.005124	Lemos & Irmão, S.A.	M	3
22.5.005127	Carlos Manuel Estima de Oliveira	M	3
22.5.005132	Metalizações M.F.- Metal . Manuel Fernandes & Fernandes, Lda	M	3
22.5.005165	Ferrovial Serviços, SA	M	3
22.5.005170	Ilustre Constelação - Iluminações LDA	M	3
22.5.005175	MAKRO Cash & Carry Portugal, S.a.	M	3
22.5.005193	A.M.Pereira,Sáragga Leal,Oliveira Martins,Júdice e Associado	M	3
22.5.005194	Gráfica Vouzelense, LDA	M	3
22.5.005195	Celso de Jesus Nunes	M	3
22.5.005200	Antalis Portugal, SA	M	3
22.5.005201	Gira Sol Azul - Associação para a Promoção da Educação Artis	M	3
22.5.005206	AboutBlue Comunicação, Lda	M	3
22.5.005209	IFR - Instituto de Formação Rodoviária, Lda	M	3
22.5.005213	A. O. L. Agência Viagens e Turismo	M	3
22.5.005214	Manuel Eugénio Duarte	M	3
22.5.005217	NAUTILUS - Indústria e Comércio de Mobiliário, S.A.	M	3
22.5.005222	Associação Recreativa e Cultural de Santa Cruz da Trapa	M	3
22.5.005224	Nelson Loureiro - Combustiveis e Lubrificantes, Lda.	M	3
22.5.005226	Transportes Bastos & Amaral, Lda	M	3
22.5.005227	COPIGÉS - Sistemas de Identificação, S.A.	M	3
22.5.005232	Clube Recreativo de S. Joaninho - Cénico de São Joaninho	M	3
22.5.005241	PROFOR - Segurança, Sinalização e Acessórios Eléctricos, Lda	M	3
22.5.005242	Promolafões - Promoção de Eventos, L.da	M	3
22.5.005243	António Vitorino Unipessoal, Lda	M	3
22.5.005248	Comingersoll,Com.Indus.Equpamentos,Sa.	M	3
22.5.005250	Nuno Miguel Rodrigues da Silva	M	3
22.5.005254	Augusto Gonçalves Moreira & Irmãos, S.A.	M	3
22.5.005255	Xerox Portugal, Lda	M	3
22.5.005256	Diário de Viseu, Lda	M	3
22.5.005257	Falheiros, Fitas e Retalhos, Carpintaria Unipessoal, Lda.	M	3
22.5.005265	Agrobest - Produtos e Equipamentos Agrícolas, Lda	M	3
22.5.005266	Joaquim Encarnação Pereira	M	3
22.5.005269	DataGate - Desenvolvimento de Soluções Informáticas, Lda	M	3
22.5.005274	Posto BP A29 Ovar Nascente - BP GEST24, Unip.	M	3
22.5.005277	Armindo dos Santos Marques & Filhos, Lda	M	3
22.5.005281	Visto Prévio - Consultoria e Gestão Administrativa, Lda	M	3
22.5.005287	ALMEP - Alojamentos Metálicos Pré-Fabricados, Lda.	M	3
22.5.005293	Stand A e J Loureiro, Lda.	M	3
22.5.005301	Jorge,Vitor,Neto,Fernandes e Associados - Soc.Revi.Of.Contas	M	3
22.5.005305	Norte Escolar - Equipamentos Educativos, Lda	M	3
22.5.005306	Jornal do Centro	M	3
22.5.005307	STAPLES Portugal - Equipamento de Escritório, S.A.	M	3
22.5.005308	Pirotecnia Barquense, Lda	M	3
22.5.005311	Carlos Jorge Paiva da Costa	M	3
22.5.005316	Rádio Renascença, Lda	M	3
22.5.005318	Tempos e Ventos Organização de Festas, Lda	M	3
22.5.005321	JMP SPORT - Comércio de Artigos e Instalações Desportivas, L	M	3
22.5.005324	Inédia - Consultoria e estratégia de Comunicação, Lda.	M	3

Município de São Pedro do Sul

NIF da Entidade: 506785815 **Periodicidade:** **Periodo:**

Código	Descrição	Tipo	Grau
22.5	**Fornecedores - faturas em receção e conferência**		
22.5.005330	Tipografia Viseense	M	3
22.5.005332	Figueiredo, Oliveira & Oliveira, Lda	M	3
22.5.005334	Generali, Companhia de Seguros S.p.A.	M	3
22.5.005337	Agência Portuguesa do Ambiente	M	3
22.5.005338	Offset Mais - Artes Gráficas, S.A.	M	3
22.5.005339	Rocha & Gomes, Lda.	M	3
22.5.005340	Albergaria Nossa Sra da Saúde II, L.da	M	3
22.5.005341	José Carlos Moreira Almeida	M	3
22.5.005346	Inês Ramos Designer Gráfica	M	3
22.5.005347	Henrique Oliveira Da Rocha	M	3
22.5.005349	T & T Multieléctrica, L.da	M	3
22.5.005351	Deomarsol	M	3
22.5.005353	Mbit - Computadores e Serviços de Informática, S.A.	M	3
22.5.005354	Amalind, Lda	M	3
22.5.005360	Previcon-Pré Esforçados, S.a.	M	3
22.5.005362	DRAPC - Direcção Regional de Agricultura e Pescas do Centro	M	3
22.5.005365	Caetano AutoBody Comércio Autocarros, S.A.	M	3
22.5.005368	IMT- Instituto da Mobilidade e dos Transportes, I.P.	M	3
22.5.005370	Glassdrive	M	3
22.5.005374	Ovnitur - Viagens e Turismo Lda.	M	3
22.5.005383	Mais Porto Engenharia	M	3
22.5.005385	Mobipeople - Tecnologia e Inovação, Lda	M	3
22.5.005404	Amaral & Prata	M	3
22.5.005409	Restaurante Cervejaria- O Pote Cervejaria Bar, LDA	M	3
22.5.005410	Manuel Lima de Almeida Paiva, Lda	M	3
22.5.005413	A Beltrónica 2	M	3
22.5.005422	Kone Portugal - Elevadores, Lda	M	3
22.5.005423	Binaural - Associação Cultural de Nodar	M	3
22.5.005424	Açoreana Seguros, S.A.	M	3
22.5.005425	Adelino de Oliveira Melo	M	3
22.5.005432	Lidertrónica - Importação e Exportação Lda.	M	3
22.5.005434	Michaelis & Martins, Lda.	M	3
22.5.005435	SprayTech	M	3
22.5.005437	Truly Control Lda	M	3
22.5.005438	Celave - Indústria de Escovaria Fina, S.A.	M	3
22.5.005441	Pierre Fabre Dermo-Cosmétique Portugal, Lda	M	3
22.5.005443	Mãe d'Água, Consultoria Técnica em Áreas de Interesse Natura	M	3
22.5.005452	Alberto Rodrigues Gonçalves	M	3
22.5.005453	Toscca - Equipamentos em Madeira, Lda	M	3
22.5.005454	Manuel Fernandes Duarte	M	3
22.5.005461	Manuel de Oliveira Dias	M	3
22.5.005463	S.A.S. - Soluções e Análise de Sistemas, Lda	M	3
22.5.005464	Paula Cristina de Oliveira Gonçalves Fernandes	M	3
22.5.005466	Carlos Manuel Rodrigues Figueiredo	M	3
22.5.005467	Sicorlis - Aprestos Marítimos e Comércio Geral, Lda	M	3
22.5.005468	Sociedade Comercial Luso Italiana	M	3
22.5.005469	Eurofrades, Lda	M	3
22.5.005470	SIBS - Sociedade Interbancária de Serviços, Sa.	M	3
22.5.005473	Seabra Tavares - Formulários, Lda.	M	3
22.5.005475	ViaHertz - Radiocomunicações, Lda	M	3
22.5.005476	ACRV - Associação Cultural e Recreativa de Vouzela	M	3
22.5.005477	Betopolis-Arquitectura Engenharia Lda	M	3
22.5.005487	A. M. Graça, Lda	M	3
22.5.005488	ACD - António Coelho Dias, Sa.	M	3
22.5.005498	Alfazema Lilás, Lda	M	3
22.5.005504	Isoladora das Beiras	M	3
22.5.005509	Ordem dos Engenheiros	M	3

Município de São Pedro do Sul

NIF da Entidade: 506785815 **Periodicidade:** **Periodo:**

Código	Descrição	Tipo	Grau
22.5	**Fornecedores - faturas em receção e conferência**		
22.5.005513	Maria Filomena Castanheira Simões	M	3
22.5.005514	Movida, Empreendimentos Turísticos, SA	M	3
22.5.005515	José Martins Duarte	M	3
22.5.005520	Actier, Lda.	M	3
22.5.005527	Rosalina Ferreira Jesus	M	3
22.5.005529	Mota-Engil, Engenharia e Construção Civil, S.A.	M	3
22.5.005532	Construlink - Tecnologias dec Informação	M	3
22.5.005542	CEEETA-ECO Consultores em Energia, Lda	M	3
22.5.005545	Restaurante "O Camponês" de Maria Filomena Castanheira Simõe	M	3
22.5.005547	Grupo de Concertinas de Lafões	M	3
22.5.005548	Maquiloendro, Lda.	M	3
22.5.005549	Duramaq, Lda.	M	3
22.5.005555	Mailtec - Tecnologias de Informação, SA.	M	3
22.5.005559	Quimitécnica.com Comércio e Indústria Química SA	M	3
22.5.005560	Instituto Geográfico Português	M	3
22.5.005561	Complexo Turístico e Hoteleiro Pôr do Sol 2	M	3
22.5.005564	MT - Instalações Técnicas, S.A.	M	3
22.5.005567	Eusébio & Rodrigues, Lda.	M	3
22.5.005568	Eduardo Fernando Portela Gonçalves	M	3
22.5.005569	Sérgio Paulo Rodrigues Poças	M	3
22.5.005571	Rotina Publicidade, Lda.	M	3
22.5.005574	Alumínios ANA, Ldª	M	3
22.5.005579	Victor Miguel Martins da Silva	M	3
22.5.005583	Aveiro- Expo - Parque de Exposições E.M.	M	3
22.5.005589	Lafoverde - Limpeza de Saneamento, Lda.	M	3
22.5.005590	Fernando Marques de Sá Marinheiro	M	3
22.5.005591	Quinta do Barco - Hotelaria e Turismo, Lda	M	3
22.5.005592	Custo do Tempo Construção Civil, SA	M	3
22.5.005594	Isabel Serra Sociedade Unipessoal, Lda.	M	3
22.5.005599	Cativantelucro - Construções, Lda	M	3
22.5.005601	Stel Piscinas, Lda.	M	3
22.5.005614	Opusritual - Decoração de Interiores	M	3
22.5.005629	Motostsousa, Lda.	M	3
22.5.005643	Jardins Anabela	M	3
22.5.005645	Knowit, Consultoria, Formação e Tecnologia, S.A	M	3
22.5.005646	Lledó Iluminação Portugal, Lda.	M	3
22.5.005648	Paraíso da Pedra, S.A.	M	3
22.5.005650	António José Jesus Correia	M	3
22.5.005653	RELACRE - Assoc.de Laboratórios Acreditados de Portugal	M	3
22.5.005654	T.S.S. - Comércio e Transformação de Ferrro, Lda.	M	3
22.5.005655	Instituto Piaget - Coop. para o Desenv. Humano, Integral e E	M	3
22.5.005663	Raul Filipe Cardão de Lima Correia	M	3
22.5.005671	Pastelaria Tarantela, Lda	M	3
22.5.005672	Daniela Gomes Madanelo	M	3
22.5.005674	Construções Celso Pinto & Filhos, Lda	M	3
22.5.005675	Higifer, Lda.	M	3
22.5.005684	Jorge Nunes Unipessoal, Lda.	M	3
22.5.005685	José Luis de Matos	M	3
22.5.005698	CTOC - Câmara dos Técnicos Oficiais de Contas	M	3
22.5.005708	Banco Santander Totta SA	M	3
22.5.005717	Patrícia Alexandra Xavier Azevedo	M	3
22.5.005725	Maria Alice Vieira Silva Cardoso	M	3
22.5.005726	Edições Húmus, Lda	M	3
22.5.005727	Pedro Manuel Soares Esteves	M	3
22.5.005745	Soartes - Artes Gráficas, Lda.	M	3
22.5.005769	Neoparts II - Equipamentos, S.A.	M	3
22.5.005772	Olga Maria Coutinho Oliveira Madanelo	M	3

Município de São Pedro do Sul

NIF da Entidade: 506785815 **Periodicidade:** **Periodo:**

Código	Descrição	Tipo	Grau
22.5	**Fornecedores - faturas em receção e conferência**		
22.5.005780	Nelson César Ramos da Silva Abreu	M	3
22.5.005781	Alberto Claudino Gomes Figueiredo	M	3
22.5.005782	Fernando Miguel Tavares Pereira	M	3
22.5.005783	Mário António Almeida	M	3
22.5.005784	José Carlos Coelho Ferreira de Almeida	M	3
22.5.005785	António Lopes Ribeiro	M	3
22.5.005786	Daniel David Gomes Martins	M	3
22.5.005787	Manuel Braz de Pinho	M	3
22.5.005791	Associação Portuguesa de Direito do Consumo	M	3
22.5.005798	Luis André Santos Dias	M	3
22.5.005800	Visferaço, Lda	M	3
22.5.005801	Kimiplan, Lda	M	3
22.5.005805	Madeinviseu, Unipessoal, Lda.	M	3
22.5.005808	Hélio Filipe Oliveira Peixeiro	M	3
22.5.005811	Termopneus, Lda	M	3
22.5.005819	José Carlos Pinho Peralta Gomes	M	3
22.5.005820	Tavares Santos Pinheiro, Unipessoal, Lda	M	3
22.5.005823	Construções Araducta, Lda.	M	3
22.5.005826	100SÍVEL	M	3
22.5.005832	TVI - Televisão Independente S.A.	M	3
22.5.005835	Conbego Unipessoal, Lda.	M	3
22.5.005836	Partblack, S.A.	M	3
22.5.005844	Instituto Politécnico de Coimbra	M	3
22.5.005847	A. Figueiredo Lopes & Manuel Figueiredo, SROC	M	3
22.5.005854	Ambisitus Projectos, gestão e Avaliação Ambiental, Lda	M	3
22.5.005855	Sociedade Portuguesa de Otorrinolaringologia e Cirurgia Cérv	M	3
22.5.005857	Reboques Sousa I, Lda	M	3
22.5.005859	Arlindo de Paiva Lourenço da Silva	M	3
22.5.005860	João Heitor Girão Vieira	M	3
22.5.005863	Vector i - Comércio e Soluções Informáticas, Lda	M	3
22.5.005867	Fernando Ribeiro Parente, Lda.	M	3
22.5.005868	Condomínio do Edifício Avenida	M	3
22.5.005872	Monteiro & Rodrigues, Lda	M	3
22.5.005874	Vilda - Construção Civil, S.A	M	3
22.5.005875	Paviazeméis - Pavimentações de Azeméis, Lda	M	3
22.5.005877	Hermínio Santos Lourenço & Silva, Lda.	M	3
22.5.005879	Logicentro - Importação e Comercialização de Computadores, L	M	3
22.5.005882	Viagens J. Leandro, Lda^{a}	M	3
22.5.005883	Construtora da Bairrada - Soc. Construção, SA	M	3
22.5.005908	Carlos Alberto Santos Cardoso	M	3
22.5.005964	Manjar do Chefe Unipessoal Lda.	M	3
22.5.006013	Sports Partner - Distribuição e Fabrico de Equipamentos Desp	M	3
22.5.006015	Gertal - Companhia Geral de Restaurantes e Alimentação, S.A.	M	3
22.5.006016	Giff - Gestão Integrada de Fogos Florestais, SA	M	3
22.5.006030	Luis Loureiro, João Gomes & Associados	M	3
22.5.006035	Silva & Gomes Táxis, Lda	M	3
22.5.006036	Referência Exemplar - Unipessoal, Lda.	M	3
22.5.006037	Fundação Cefa - Fundação para os Estudos e Formação Autárqui	M	3
22.5.006038	Cunha e Hubert Lda.	M	3
22.5.006039	KPMG & Associados - SROC, SA	M	3
22.5.006041	Convis - Concessionário e Assistência Técnica em Aquecimento	M	3
22.5.006045	Auto Metalúrgica da Carriça, Lda.	M	3
22.5.006050	Moreira Pinto, Lda	M	3
22.5.006053	Pastelaria Mexicana Lda.	M	3
22.5.006054	JJ Turismo, Lda.	M	3
22.5.006066	Logidoc, Lda.	M	3
22.5.006067	Paiva Santos - Sociedade de Construções, Lda.	M	3

Município de São Pedro do Sul

NIF da Entidade: 506785815 **Periodicidade:** **Periodo:**

Código	Descrição	Tipo	Grau
22.5	**Fornecedores - faturas em receção e conferência**		
22.5.006070	ATM Informática 2 - Soluções e Sistemas, S.A.	M	3
22.5.006076	Manuel Rodrigues de Almeida	M	3
22.5.006079	Município de Tarouca	M	3
22.5.006085	Irmãos Pinho Resende, Lda.	M	3
22.5.006090	Manutam Unipessoal, Lda.	M	3
22.5.006091	Município de Viseu	M	3
22.5.006109	Interprev - Segurança, Higiene e Saúde no Trabalho, Lda	M	3
22.5.006114	Irmãos Almeida Cabral, Lda	M	3
22.5.006116	BCN - Sistemas de Escritório e Imagem,SA	M	3
22.5.006117	Carlos Jorge Paiva da Costa, Sociedade Unipessoal, Lda.	M	3
22.5.006120	Alcina Maria de Oliveira Rodrigues	M	3
22.5.006122	CASAMOLDURA- COMERCIO DE MOLDURA, LDA	M	3
22.5.006124	Sortemi, Lda.	M	3
22.5.006127	Ediprinter, Lda	M	3
22.5.006156	Companhia IBM Portuguesa SA.	M	3
22.5.006158	Inokem, Lda.	M	3
22.5.006159	Aida Gomes Teixeira	M	3
22.5.006163	Astuto Software Su, Lda	M	3
22.5.006165	VOUGA TINTAS, Indústria e Comércio de Tintas, Lda	M	3
22.5.006168	Helena Maria Fernandes Ferreira Teixeira Loureiro	M	3
22.5.006184	Inerbeiral- Central de Agregados e Betuminosos	M	3
22.5.006222	Mosaico de Palavras Editora, Lda	M	3
22.5.006224	Brisa - Concessão Rodoviária, S.A.	M	3
22.5.006225	Direção-Geral de Energia e Geologia	M	3
22.5.006229	Signum, Lda	M	3
22.5.006230	Correia & Correia.Lda - Gestão de Resíduos	M	3
22.5.006231	WAVECOM -SOLUÇÕES RÁDIO, S.A	M	3
22.5.006262	Martins & Felgueira, Lda.	M	3
22.5.006316	Susana Almeida Campos Amaral	M	3
22.5.006324	Rexel - Distribuição de Material Eléctrico, S.A.	M	3
22.5.006328	Jorge Manuel Correia de Almeida	M	3
22.5.006329	Visanimus, Lda.	M	3
22.5.006330	Desinel - Informática e Electrónica, Lda.	M	3
22.5.006333	Maria da Conceição Cruz Silva - Pirotécnia Silva	M	3
22.5.006337	Carlos Alberto Rodrigues Pinto	M	3
22.5.006340	Ascendum Automóveis, Unipessoal, Lda	M	3
22.5.006341	Ascendum III - Máquinas, Unipessoal, lda	M	3
22.5.006342	Officelan, Lda.	M	3
22.5.006343	Ce-Comercio E Montagens Electricas,Lda.	M	3
22.5.006344	Diários da Fama Restaurante, Lda.	M	3
22.5.006345	Jmáquinas, Lda	M	3
22.5.006346	Projecto Alba - Unipessoal, Lda	M	3
22.5.006347	Estanel - Estanífera da Beira, Lda.	M	3
22.5.006349	RUTIS - Associação Rede de Universidades da Terceira Idade	M	3
22.5.006353	Gascan, S.A.	M	3
22.5.006357	Alumínios AP&DM, Lda.	M	3
22.5.006359	A Marítima de Xabregas, Lda	M	3
22.5.006361	Tiago Miguel Paulino Ferreira	M	3
22.5.006362	Sondamar, Lda.	M	3
22.5.006363	PRN Informática, Lda.	M	3
22.5.006367	Alrica - Comércio e Indústria de Equipamento Electrónico, LD	M	3
22.5.006372	Rádio Popular - Electrodomésticos, S.A.	M	3
22.5.006373	Prioridade, Lda	M	3
22.5.006376	Paviléctrica, Lda.	M	3
22.5.006378	PortugalInteractivo - Tecnologias de Informação, Lda	M	3
22.5.006379	HR PROTECÇÃO, S.A.	M	3
22.5.006380	Auto Travões Viseu, Lda.	M	3

Município de São Pedro do Sul

NIF da Entidade: 506785815 **Periodicidade:** **Periodo:**

Código	Descrição	Tipo	Grau
22.5	**Fornecedores - faturas em receção e conferência**		
22.5.006381	Granidaire - Granitos, Lda	M	3
22.5.006382	Edições Esgotadas	M	3
22.5.006384	Industec Lda	M	3
22.5.006385	Beirateca, Lda	M	3
22.5.006386	Casimiro Dias - Fármácia L.da	M	3
22.5.006389	World Trade Center Porto S.A.	M	3
22.5.006390	Churrasqueira S. Francisco Lda.	M	3
22.5.006393	Maria Teresa Pombo de Lima	M	3
22.5.006394	AVEIMAQ - Paulo Rocha Cavaco, Unipessoal, Lda.	M	3
22.5.006399	Quimirep - Química e Representações Unipessoal, Lda.	M	3
22.5.006401	Ascendi O&M, SA	M	3
22.5.006412	EAVT - Empresa A. Viação e Turismo, Lda.	M	3
22.5.006451	Electro Portugal, Lda.	M	3
22.5.006462	Joana Martins Azevedo	M	3
22.5.006479	Soveco Viseu	M	3
22.5.006480	Risos e Gargalhadas - Eventos e Formação, Unip. Lda	M	3
22.5.006483	Dragão Abrasivos	M	3
22.5.006484	Equipex - Equipamento & Mobiliário Escolar	M	3
22.5.006487	EDP Comercial – Comercialização de Energia, S.A.	M	3
22.5.006495	João Pinto - Construtor Civil	M	3
22.5.006499	Sotecnisol, S.A.	M	3
22.5.006500	Novabit, Informática Unipessoal, Lda.	M	3
22.5.006501	Sinergética, Lda	M	3
22.5.006502	José Ramos Caetano, Unipessoal, Lda	M	3
22.5.006504	Prismalux Iluminações, Lda	M	3
22.5.006505	VougaCardoso - Materiais de Construção, Unipessoal Lda	M	3
22.5.006506	SOREVIS - Equipamentos de Higiene e Limpeza Industrial	M	3
22.5.006511	Multitubos, S.A.	M	3
22.5.006512	Secretaria-Geral do Ministério das Finanças	M	3
22.5.006516	Instituto de Gestão Financeira e Equipamentos da Justiça, IP	M	3
22.5.006521	Exemplos e Destaques Unipessoal, Lda.	M	3
22.5.006538	MM Taste, L.da	M	3
22.5.006541	Ecodepur - Tecnologias de Protecção Ambiental, Lda.	M	3
22.5.006564	INA - Direcção da Qualificação dos Trab.F. Públicas	M	3
22.5.006567	Alda Catarina Sequeira Rodrigues	M	3
22.5.006576	Centrauto - Fausto José Pinto Resende, Unip. Lda.	M	3
22.5.006577	Orbita Viagens e Turismo, Lda.	M	3
22.5.006578	Multicert - Serviços de Certificação Digital, S.A	M	3
22.5.006580	DGEstE - Direção-Geral dos Estabelecimentos Escolares	M	3
22.5.006581	D'Orfeu Associação Cultural	M	3
22.5.006582	Gatewit	M	3
22.5.006583	Títulaventura Reparação Automóvel, Com. de Peças e Viat., Un	M	3
22.5.006625	Cristina Oliveira - Atelier de Projectos Eléctricos, Lda.	M	3
22.5.006627	Altronix	M	3
22.5.006641	Pingo Doce, Distribuição Alimentar, SA	M	3
22.5.006650	Manuel Fernandes Marques, Unipessoal, Lda	M	3
22.5.006652	Remateprodígio Granitos Unip. Lda	M	3
22.5.006654	Vetdaire - Prestação de Serviços Unipessoal, Lda	M	3
22.5.006656	Circuitos de Inovação-Soluções Energéticas, Unipessoal,Lda	M	3
22.5.006657	Ana Cristina Martins Figueiredo de Brito	M	3
22.5.006665	João Miguel Dias Lobo	M	3
22.5.006676	Douroacima - Transportes Turismo e Restauração, Lda	M	3
22.5.006679	Inoxarões - Construções Mm Aço Inox e Aço Macio, Lda.	M	3
22.5.006680	Escola Nacional de Bombeiros	M	3
22.5.006681	Liberty Seguros	M	3
22.5.006682	CTGA - Centro Tecnológico de Gestão Ambiental, Lda.	M	3
22.5.006688	União das Freguesias de São Pedro do Sul, Várzea e Baiões	M	3

Município de São Pedro do Sul

NIF da Entidade: 506785815 **Periodicidade:** **Periodo:**

Código	Descrição	Tipo	Grau
22.5	**Fornecedores - faturas em receção e conferência**		
22.5.006689	União das Freguesias de S. Martinho das Moitas e Covas do Ri	M	3
22.5.006700	Crónicas e Opiniões Edições, Lda.	M	3
22.5.006703	Ana Luísa Correia Sampaio	M	3
22.5.006709	Imensas Opções, Lda.	M	3
22.5.006742	Marta Filipa Ferreira Alves	M	3
22.5.006757	Blumaq - Peças para Máquinas Industriais, Lda.	M	3
22.5.006758	Equimark, Lda.	M	3
22.5.006760	LIGANOMETRIA, LDA	M	3
22.5.006782	ATM Sistemas de Informação e Serviços,S.A.	M	3
22.5.006805	Max One Office 360º	M	3
22.5.006806	Prendas de Brincar, Unipessoal, Lda.	M	3
22.5.006807	Lease Plan Portugal, Lda	M	3
22.5.006808	Activcolor - Reabilitação e Construção	M	3
22.5.006809	Teipicauto - Tudo para Automóveis, Lda.	M	3
22.5.006810	OLICLOUD IT SOLUTIONS, LDA.	M	3
22.5.006817	Paulo Jorge Mendes Serrano	M	3
22.5.006819	Getonclik-Consultoria e Comércio Eletrónico, Lda	M	3
22.5.006828	NOS Comunicações,SA	M	3
22.5.006830	IPEFI - Instituto Português dos Estudos Fiscais Internaciona	M	3
22.5.006835	Macopaiva, Materiais de Construção, Lda	M	3
22.5.006837	MEO - Serviços de comunicações e Multimédia, SA	M	3
22.5.006840	Alberto Carlos Gouveia Azevedo	M	3
22.5.006841	Legenda Transparente, Lda	M	3
22.5.006853	João Rafael Rodrigues Pinto	M	3
22.5.006886	Caetano Drive, Sport e Urban, SA	M	3
22.5.006889	Novo Banco, S.A.	M	3
22.5.006938	Miquelina da Conceição de Oliveira de Almeida	M	3
22.5.006945	José Regueira - Comércio de Madeiras Unipessoal, Lda	M	3
22.5.006949	Vedaviseu - Redes Metálicas e Vedações, Lda	M	3
22.5.006951	M&M Protek - Equipamento de Proteção Individual, Lda	M	3
22.5.006953	Anticimex, Lda.	M	3
22.5.006956	Loja do Gato Preto - Artesanato e Decoração, Lda.	M	3
22.5.006958	Textiltudo, SA	M	3
22.5.006960	Hidra, Hidráulica e Ambiente, Lda	M	3
22.5.006963	Maria de Fátima de Almeida Figueiredo Oliveira	M	3
22.5.006965	Surpresa Sensacional - Pirotécnia e Ilum. Festivas Unip. Ld	M	3
22.5.006967	Nuno João Botelho Ataíde Amaral	M	3
22.5.006975	Caixa Económica Montepio Geral	M	3
22.5.006976	O Sol é Essencial, S.A.	M	3
22.5.006981	Peclaf, Unipessoal Lda	M	3
22.5.006991	ADENE - Agência para a Energia	M	3
22.5.006993	Gentil Paiva, Unipessoal Lda	M	3
22.5.006994	Bomcar, SA	M	3
22.5.006995	Alberto, Joao & Ladeira, Lda.	M	3
22.5.006996	João da Rocha Correia	M	3
22.5.006997	ATAB - Associação Teatral Amadora de Baiões	M	3
22.5.007028	Sandra Cristina Gomes Fernandes	M	3
22.5.007029	Nuno Manuel Ribeiro da Costa	M	3
22.5.007034	Dialética Constante Unipessoal, Lda	M	3
22.5.007035	Casa dos Tapetes	M	3
22.5.007036	Ricardo Manuel Silva Ruivo	M	3
22.5.007038	Generali - Companhia de Seguros, S.A.	M	3
22.5.007039	Carlos Alberto Teixeira Rodrigues	M	3
22.5.007044	Irrimac, Lda.	M	3
22.5.007045	NewBraga Engenharia e Climatização, Lda	M	3
22.5.007048	ASCEV - Associação Social Cultural Espiritualista	M	3
22.5.007049	AIPEL-Atividade de Inspeção a Equipamentos Eletromecânicos	M	3

Município de São Pedro do Sul

NIF da Entidade: 506785815 **Periodicidade:** **Periodo:**

Código	Descrição	Tipo	Grau
22.5	**Fornecedores - faturas em receção e conferência**		
22.5.007052	Sinergiae, Lda	M	3
22.5.007054	Reparita Ldª	M	3
22.5.007055	Liliana Dias Pereira Ruivo Duarte	M	3
22.5.007059	Beruni - Artes Gráficas e Publicidade, lda.	M	3
22.5.007060	INAPA Portugal	M	3
22.5.007061	Croissanteria Bela Vista, Lda.	M	3
22.5.007062	BigSpot	M	3
22.5.007071	José da Rocha Pereiro	M	3
22.5.007073	Xerocar, Comércio de Veículos Automóveis, SA	M	3
22.5.007080	NLS - New Link Solutions	M	3
22.5.007085	Ferreira & Duarte, Lda	M	3
22.5.007086	SISQUAL, Lda	M	3
22.5.007087	Fragas Aveloso - Ass. para a Interação Amb., Cientifica, Com	M	3
22.5.007088	Instituto Pedro Nunes - Assoc. para a Inovação e desenvolvim	M	3
22.5.007089	PC Slot, Lda.	M	3
22.5.007090	Mondetopos-Estudos Topográficos, Lda.	M	3
22.5.007095	Actualidades do Século, Lda	M	3
22.5.007097	Minipaiva Supermercados, Lda.	M	3
22.5.007099	Ambiformed - Ambiente, Higiene, Segurança e Saúde no Trabalh	M	3
22.5.007100	Atelier do Beco da Bela Vista, Arquitetura Paisagista, Lda	M	3
22.5.007101	Fundação Joaquim dos Santos	M	3
22.5.007103	Desafiacontece, Lda	M	3
22.5.007105	Casvian	M	3
22.5.007106	Acin Icloud Solutions	M	3
22.5.007107	Helder José Marques Figueiredo	M	3
22.5.007112	DGAV - Direção-Geral de Alimentação e Veterinária	M	3
22.5.007113	José Martins Penedo	M	3
22.5.007115	Ser e Parecer - Serviços de Publicidade, Lda.	M	3
22.5.007120	Luís Filipe Ferreira Correia	M	3
22.5.007122	Festivaplauso - Promoção e Execução de Eventos, Lda.	M	3
22.5.007128	Amakura - Associação Internacional Desenvolvimento Rural e A	M	3
22.5.007130	FNWAY - Consulting, Lda	M	3
22.5.007131	Ivo Manuel da Silva Poças Martins	M	3
22.5.007135	Agimpura - Agência de Impulso Regional, Ass.	M	3
22.5.007136	CTT Contacto,SA	M	3
22.5.007138	Metalaf, lda	M	3
22.5.007145	Irmãos Almeida Cabral II-Ambiente,S.A.	M	3
22.5.007148	Visoedifica - Planeamento,Gestão e Construção Civil Unip. Ld	M	3
22.5.007153	Ofysars, Assitência Técnica em Inf., Lda	M	3
22.5.007154	Saraiva & Irmão - Travões e Embraiagem, Lda.	M	3
22.5.007195	Três Serras Hotelaria, Unipessoal Lda	M	3
22.5.007204	Electrocarcoda, Lda.	M	3
22.5.007207	Astel - Comércio de Equipamentos Industriais, Lda	M	3
22.5.007247	A.C. - Manutenção e Comércio de Veículos, S.A.	M	3
22.5.007248	Francisco Manuel Soares Diogo de Lima	M	3
22.5.007249	Paula Maria Neves Cruz	M	3
22.5.007267	Virgílio da Cunha	M	3
22.5.007269	Espaço Mecânico, SA	M	3
22.5.007270	AMA - Agência para a Modernização Administrativa	M	3
22.5.007278	Rogério Carvalho de Oliveira	M	3
22.5.007279	Tratiresolve - Unipessoal, Lda	M	3
22.5.007280	Deltatau - Sondagens e Estudos Geotécnicos, Lda.	M	3
22.5.007281	Antero Carvalho & Marques Lda.	M	3
22.5.007282	Lightset, Lda	M	3
22.5.007283	ForMartinauto, SA	M	3
22.5.007284	Ligação Directa, Lda	M	3
22.5.007286	Digital Gravity Level, Lda	M	3

Município de São Pedro do Sul

NIF da Entidade: 506785815 **Periodicidade:** **Periodo:**

Código	Descrição	Tipo	Grau
22.5	**Fornecedores - faturas em receção e conferência**		
22.5.007287	Cobersun	M	3
22.5.007289	Ecofloat - Soluções Para Escritórios, Lda	M	3
22.5.007290	Teixeira da Silva, Comércio de Madeiras, Lda.	M	3
22.5.007291	José Paulo Francisco	M	3
22.5.007298	Zoonutri, SA	M	3
22.5.007299	Cooperativa Três Serras de Lafões, CRL	M	3
22.5.007303	Grato Futuro Unipessoal, Lda.	M	3
22.5.007309	Armazém de Ferro de Viseu, Lda	M	3
22.5.007314	SOMNIUM	M	3
22.5.007315	Encadernação Rosa Marques, lda	M	3
22.5.007317	Macromia, Lda.	M	3
22.5.007319	Bruno Filipe de Almeida Correia	M	3
22.5.007320	Construções Luís Manuel Silva Santos Imobiliária, Lda	M	3
22.5.007340	MOL 2-Multimédia Outdoor on Line , Lda	M	3
22.5.007341	Ecofield - Monitorizações, Estudos e Projectos, Lda.	M	3
22.5.007342	Matos, Fonseca & Associados - Estudos e Projectos, Lda.	M	3
22.5.007344	Companhia de Teatro Viv'Arte	M	3
22.5.007345	Ritmo Obrigatório, Lda	M	3
22.5.007346	Núcleo Inicial - Formação e Consultoria, Lda.	M	3
22.5.007354	Zanet - Serviços de Engenharia	M	3
22.5.007355	Tech Plaza - Comércio e Serviços Tecnologia, Lda	M	3
22.5.007356	Tecnilab Portugal, S.A.	M	3
22.5.007361	Guida Maria Aparicio Torres Tormenta	M	3
22.5.007364	João Miguel Sarabando Santos	M	3
22.5.007374	Interfire, Lda.	M	3
22.5.007375	Mourão Serra, Unipessoal, Lda	M	3
22.5.007376	Pousamil - Comp. e Máq. Industriais. SA	M	3
22.5.007377	Bruno Miguel Alkain do Nascimento	M	3
22.5.007379	Centro Hipico de Viseu	M	3
22.5.007387	Geopor, Unipessoal, Lda	M	3
22.5.007397	3XL Segurança Privada Fernando Marques, Unip.Lda	M	3
22.5.007399	Bernardino Santos Rodrigues, Lda	M	3
22.5.007400	E-Redes - Distribuição de Eletricidade, S.A.	M	3
22.5.007401	Luís Filipe Bordonhos Teixeira	M	3
22.5.007404	Truticultura do Paivô, Lda	M	3
22.5.007413	Hotel Monte Rio,S.A.	M	3
22.5.007417	Alumínios - São Pedro Ldª	M	3
22.5.007453	Medical Plus - Produtos Médicos e Hospitalares Lda	M	3
22.5.007480	Podium Events, SA.	M	3
22.5.007489	Pedro Henrique Alexandre Figueiredo Esteves	M	3
22.5.007494	Armando Correia do Rio Soares Cravo	M	3
22.5.007502	Safety Águeda - Materiais de Incêndio, SA	M	3
22.5.007508	Loja das Fardas, de Isabel Maria Castanheira S. de Almeida	M	3
22.5.007509	AmaralCar - Comércio e Reparação Auto, Lda	M	3
22.5.007516	MOMEL - Comércio de Artigos Sanitários e Rega S.A.	M	3
22.5.007517	MARLOURO - Representações, consultadoria e mobiliário, Lda	M	3
22.5.007524	António Augusto Ferreira Gomes	M	3
22.5.007541	Wellgreen, Unipessoal, Lda	M	3
22.5.007542	Auto Agrícola Sobralense, Lda.	M	3
22.5.007543	Iberpower - Tratores e Máquinas, Lda	M	3
22.5.007548	Edição e Produção Artistica, Lda	M	3
22.5.007566	Enforce - Engenharia da Energia, SA	M	3
22.5.007591	RIBEIROESCALA - Construções, Lda.	M	3
22.5.007603	Transdev Interior, S.A.	M	3
22.5.007611	Canard Bordados, Lda	M	3
22.5.007612	Tiago Manuel Pinho Soares	M	3
22.5.007620	Vicauto, Lda	M	3

Município de São Pedro do Sul

NIF da Entidade: 506785815 **Periodicidade:** **Periodo:**

Código	Descrição	Tipo	Grau
22.5	**Fornecedores - faturas em receção e conferência**		
22.5.007621	CV-Comércio de Materiais de Construção, Lda	M	3
22.5.007633	VGS - Visão Global para a Segurança no Trabalho, L.da	M	3
22.5.007634	Projeconstrói-Proj.e Construção Civil-Sociedade Unipessoal,L	M	3
22.5.007644	José Carlos de Sousa Rocha Bordonhos	M	3
22.5.007672	Candela - Sistemas Reflectores Rodoviários, Lda	M	3
22.5.007675	Paulo Miguel dos Santos Carvalho Pereira	M	3
22.5.007676	Abrakadabra	M	3
22.5.007682	Rituais & Narrativas, Unipessoal, Lda	M	3
22.5.007689	Visoparts	M	3
22.5.007720	Finiclasse	M	3
22.5.007723	Silefor - Gestão Florestal, Lda.	M	3
22.5.007748	Daniel Caetano Unipessoal, Lda.	M	3
22.5.007749	Ledout - Comunicação em Outdoors Digitais	M	3
22.5.007752	Nádia Soares Estadieu	M	3
22.5.007760	Economipress - Edição de Publicações e Marketing, Lda	M	3
22.5.007761	Visagricola, Produtos Agrícolas, Lda	M	3
22.5.007762	Arménio Alexandre Almeida Moreira	M	3
22.5.007767	Viduedo Desportos	M	3
22.5.007774	Bruno Miguel Pereira Nogueira	M	3
22.5.007787	Global Noticias - Media Group,SA	M	3
22.5.007795	AUDIOGEST - Associação para a Gestão e Distribuição de Direi	M	3
22.5.007797	Struconcept, Lda -Consultores de Engenharia	M	3
22.5.007808	António Pesqueira Filhos, Lda	M	3
22.5.007809	TrimGo - Estudos de Mercado e Imagem, Lda.	M	3
22.5.007812	Bi-Bright Comunicação Visual Interactiva S.A.	M	3
22.5.007814	M.T.A. - Comércio de Máquinas, Tractores e Automóveis, Lda	M	3
22.5.007815	Rurisocietate, LDA	M	3
22.5.007831	4ENERGY - Comércio e Instalações Técnicas, Lda	M	3
22.5.007842	Ascendum Camiões, Unipessoal Lda	M	3
22.5.007845	Expressglass, SA	M	3
22.5.007846	Lisboa Feiras, Congressos e Eventos	M	3
22.5.007847	Majov Edições, Lda	M	3
22.5.007848	Cooperativa Agricola Produtores de Sal de Rio Maior, CRL	M	3
22.5.007852	Nuno Manuel Marques Rodrigues	M	3
22.5.007858	EIPWU, LDA	M	3
22.5.007862	Clorocola - Revestimentos e Renovação de Edifícios, Lda	M	3
22.5.007864	Abel Alexandre Marques de Moura	M	3
22.5.007865	Bruno Miguel Martins Cabral	M	3
22.5.007866	Nancy Fonseca Brito	M	3
22.5.007878	Paula Santos Matos,Unipessoal,Lda	M	3
22.5.007882	Companhia de Teatro O Sonho	M	3
22.5.007884	Terras de Aventura, Desporto e Lazer em Natureza, Lda	M	3
22.5.007900	Coursemen, Lda	M	3
22.5.007915	Horizonte de Palavras - Edições Unipessoal, Lda	M	3
22.5.007916	HIDMA - Hidráulica e Automação, SA	M	3
22.5.007918	QUARTO CRESCENTE TEATRO	M	3
22.5.007923	Pautas & Vinho Verde - Associação Cultural	M	3
22.5.007924	Mystery Talents - Unipessoal, Lda.	M	3
22.5.007925	Canoliva-Equip. Técnicos de Can. e Rep. Lda	M	3
22.5.007926	APTECE - Assoc. Portuguesa Turismo de Culinária e Economia	M	3
22.5.007954	José Pedro Rodrigues Moreira	M	3
22.5.007963	Higimarto, Lda	M	3
22.5.007980	António Lopes Pina Unipessoal, Lda	M	3
22.5.007982	360 Graus Internet - Sistemas de Informação, Lda	M	3
22.5.007983	Incredible licious, Lda	M	3
22.5.007985	Desigm - Comunicação e Publicidade, Unipessoal, Lda.	M	3
22.5.007990	Sergio Dionisio Lucas Santos	M	3

Município de São Pedro do Sul

NIF da Entidade: 506785815 **Periodicidade:** **Periodo:**

Código	Descrição	Tipo	Grau
22.5	**Fornecedores - faturas em receção e conferência**		
22.5.007999	L. S. Almeida, Unipessoal, Lda.	M	3
22.5.008004	Sociedade Agrícola Ferreira & Filhos, SA	M	3
22.5.008013	Guarda Nacional Republicana(GNR) Posto Territorial de São Pe	M	3
22.5.008016	Casa do Paço de Bordonhos - Organização de Eventos, Lda.	M	3
22.5.008026	Future Proman, SA.	M	3
22.5.008028	José Pedro Figueiredo Pereira	M	3
22.5.008031	APTUR - Associação Portuguesa de Turismologia	M	3
22.5.008032	MM Coast Parts, Lda	M	3
22.5.008034	CloudSymbiosis IT Consulting, Lda	M	3
22.5.008035	Bureau Veritas Rinave-Sociedade Unipessoal, Lda	M	3
22.5.008036	Herança Aberta por Óbito de António Fernandes da Silva	M	3
22.5.008047	Glocal Decide	M	3
22.5.008050	Sonhos Garridos, Unipessoal, Lda.	M	3
22.5.008056	Sandra Cristina Gaspar Nogueira da Silva Fonseca	M	3
22.5.008058	Ideia Pack, Lda	M	3
22.5.008068	Jorge Rafael Loureiro Ferreira	M	3
22.5.008072	Decunify - Soluções de Comunicações, S.A.	M	3
22.5.008094	Edicópia - Soc. de Equipamentos de Escritório, Lda	M	3
22.5.008113	Mech consultores - arquitectura e engenharia lda.	M	3
22.5.008114	Marques de Almeida, J. Nunes, V. Simões & Associado	M	3
22.5.008115	Fundação Abel Lacerda	M	3
22.5.008117	Gráfica Pacense, Lda	M	3
22.5.008118	Raquel Joana Ribeiro Mendes	M	3
22.5.008119	Clube de Desportos Alternativos da Nazaré - C.D.A.N.	M	3
22.5.008120	António Roberto Rodrigues de Moura	M	3
22.5.008131	Albano Tomás da Fonseca Duarte	M	3
22.5.008148	Chappa, Produções Fotográficas Unipessoal, Lda	M	3
22.5.008160	Otis Elevadores, Lda.	M	3
22.5.008163	António Filipe Neto, Lda	M	3
22.5.008164	Lúcia Maria Figueiredo Lopes	M	3
22.5.008176	Edições Saída de Emergência, L.da	M	3
22.5.008177	Rodonorte - Transportes Portugueses, S.A.	M	3
22.5.008194	Custódio Duarte Paiva	M	3
22.5.008199	Associação Vox Angelis	M	3
22.5.008206	EMAG - Equipamentos Mário Agostinho. Lda	M	3
22.5.008207	Sogenave	M	3
22.5.008209	Paulo Lima - Produções Musicais, Sociedade Unipessoal, Lda	M	3
22.5.008211	Oligás	M	3
22.5.008231	BeiraToldos-Comércio de Toldos, Lda	M	3
22.5.008245	Pedro Filipe Neves Bastos	M	3
22.5.008252	Páginautentica - Publicações, Lda	M	3
22.5.008253	Fitness Lafões Club Unipessoal, Lda.	M	3
22.5.008254	Eurico Bruno de Almeida Pereira	M	3
22.5.008322	Essencial Fantasy, Lda	M	3
22.5.008332	Solmag - Sociedade de Oleos e Material Agricola Lda	M	3
22.5.008333	ESCALAPLAUSO UNIPESSOAL, LDA.	M	3
22.5.008365	Centimetro Certo, Unip., Lda	M	3
22.5.008373	MasterTest - Inspeção de Veículos, S.A.	M	3
22.5.008382	Itsready	M	3
22.5.008385	José Manuel Silva Tavares	M	3
22.5.008386	Pedro Santos Arquitetura, Lda	M	3
22.5.008387	Covieng	M	3
22.5.008396	Arborlusitania - Produtor de Plantas Ornamentais, Unipessoal	M	3
22.5.008406	Critec	M	3
22.5.008413	José Celso Rodrigues Martins de Almeida	M	3
22.5.008415	Jose Manuel Correia Almeida	M	3
22.5.008422	José Manuel dos Santos Alves	M	3

Município de São Pedro do Sul

NIF da Entidade: 506785815 **Periodicidade:** **Periodo:**

Código	Descrição	Tipo	Grau
22.5	**Fornecedores - faturas em receção e conferência**		
22.5.008433	Júlio de Sousa Vieira de Matos	M	3
22.5.008441	Cantinho do Varoso II - Construções L.da	M	3
22.5.008462	UrbanPoint. Lda	M	3
22.5.008470	Serviços Municipalizados de Água e Saneamento de Viseu	M	3
22.5.008478	Fafinstala - Instalações Electricas, Lda.	M	3
22.5.008491	VecoUrbanDesign - Unipessoal	M	3
22.5.008502	LVT - Audio e Lighting Equipment. Lda	M	3
22.5.008503	Associação Nacional de Assembleias Municipais	M	3
22.5.008510	Smartstep - Sistema de Mobilidade Integrados, Lda	M	3
22.5.008514	Deogeosistemas Topografia, Unipessoal, Lda	M	3
22.5.008515	Betweien	M	3
22.5.008517	Associação de Estudos de Direito Regional e Local - AEDRL	M	3
22.5.008534	A Música Portuguesa a Gostar Dela Própria	M	3
22.5.008537	Jorge António Rebelo do Amaral	M	3
22.5.008538	António da Costa Correia, Lda	M	3
22.5.008539	Esboço Glamoroso	M	3
22.5.008560	Nuno Tiago da Silva Duarte	M	3
22.5.008561	Riguer, Ldª	M	3
22.5.008568	Caravela, Companhia de Seguros, SA	M	3
22.5.008569	LMCCM - Arquitetura, Reabilitação, Construção e Design Ldª	M	3
22.5.008578	ViseuNow	M	3
22.5.008609	Estrela do Shopping, Pastelaria Padaria, Lda	M	3
22.5.008619	GUMERVIAS CONST.CIVIL E OBRAS PUB.,LDA	M	3
22.5.008626	Joaquim Lourenço Fragoso Branco	M	3
22.5.008628	Jorge Miguel Gonçalves Graça	M	3
22.5.008637	SIDOR - Metalomecânica, Lda	M	3
22.5.008638	Graciana Romeo	M	3
22.5.008640	Fatias de Cá Almourol- Associação Cultural	M	3
22.5.008718	Pétalas Palpitantes, Lda.	M	3
22.5.008739	Seguir Rumos Lda	M	3
22.5.008741	VisionWare - Sistemas de Informação, SA	M	3
22.5.008742	Novavet - Distribuição Farmacéutica	M	3
22.5.008744	Alvorada Inesquecível, Lda.	M	3
22.5.008757	Associação Turística e Agrícola da Serra da Arada	M	3
22.5.008764	José Ricardo Fernandes Tavares	M	3
22.5.008766	Manuel Bandeira Correia de Oliveira	M	3
22.5.008770	Manuel António de Ribeiro de Figueiredo	M	3
22.5.008771	Rui Almeida Management Unipessoal, Lda	M	3
22.5.008772	Filipa Alexandra dos Santos Antunes	M	3
22.5.008782	Forminho - Consultoria de Gestão e Formação, Lda	M	3
22.5.008790	Quimpest	M	3
22.5.008792	Costa Barros - Centro Técnico de Pneus, Lda	M	3
22.5.008796	Luís Carlos Silvano Torralvo	M	3
22.5.008810	NREGAS - Sistemas de Rega - Unipessoal, Ldª	M	3
22.5.008811	Exploroscopio - Atividades Turísticas, Unipessoal, Lda.	M	3
22.5.008812	Emotions and Balance - Unipessoal, Lda.	M	3
22.5.008814	Manuel Almeida, Lda	M	3
22.5.008816	Dingipeças	M	3
22.5.008820	Alaforefaz, Construções Lda	M	3
22.5.008825	Instituto Politécnico da Guarda	M	3
22.5.008829	Nunes Brás & Santos Sousa - Soluções de Engenharia, Lda	M	3
22.5.008855	Gonçalo Ribeiro Hubert	M	3
22.5.008858	Joaquim Moreira	M	3
22.5.008862	Segredos e Predicados, Lda	M	3
22.5.008863	Grupo Folclórico, Cultural e Recreativo de Albergaria-a-Velh	M	3
22.5.008865	Rodrigues & Pereiro, Lda.	M	3
22.5.008869	Country Team, Lda	M	3

Município de São Pedro do Sul

NIF da Entidade: 506785815 **Periodicidade:** **Periodo:**

Código	Descrição	Tipo	Grau
22.5	**Fornecedores - faturas em receção e conferência**		
22.5.008872	Edubox S. A.	M	3
22.5.008894	Invespicôto - Comércio e Investimentos Turísticos, Lda.	M	3
22.5.008898	Apisfilanis Unipessoal, Lda	M	3
22.5.008905	Galerias Gildo, S.L.	M	3
22.5.008906	Repsol Comercial de Produtos Petrolíferos, S.A.	M	3
22.5.008909	Fernanda Maria Costa, Unipessoal , Lda	M	3
22.5.008910	Marafona Encantada Associação Cultural	M	3
22.5.008914	WSBP Eletronics, Lda	M	3
22.5.008916	União Filarmónica de A-da-Gorda	M	3
22.5.008933	Tributubos, Lda	M	3
22.5.008934	Gráfica Maiadouro, Lda	M	3
22.5.008936	Alvamater, Gestão Florestal, Lda	M	3
22.5.008943	Saidacasca, Unipessoal Lda	M	3
22.5.008954	Francisco Manso - Produção de Audiovisuais, Lda	M	3
22.5.008968	Associação Cultural Marimbondo	M	3
22.5.008969	Proxsys Solutions, Lda	M	3
22.5.008970	Granitos Quinta da Forno, Lda	M	3
22.5.008980	Lugar do Plano, Gestão do Território e Cultura, Lda.	M	3
22.5.009003	Sérgio Manuel Tavares, Unip. Lda	M	3
22.5.009004	Night & Fire Pirotecnia Silva, Lda	M	3
22.5.009005	I.P.V. - Instituto Politécnico de Viseu	M	3
22.5.009007	Touchfire, Lda	M	3
22.5.009008	Matos & Marcelino, Lda	M	3
22.5.009018	Edwin Andrés Correia Pestana	M	3
22.5.009019	Fábio Miguel Louros Rodrigues	M	3
22.5.009020	Mário Alexandre Sampaio Gonçalves	M	3
22.5.009021	Rodrigo Neves Pires das Neves	M	3
22.5.009022	Rui Pedro Reis Lopes Bandeira	M	3
22.5.009023	Sociedade Filarmónica Fraternidade de S. João de Areias	M	3
22.5.009024	Joaquina da Conceição Correia Soares Figueiredo	M	3
22.5.009027	Bruno Videira de Albuquerque Fernandes	M	3
22.5.009028	Cedlingua - Centro de Ensino e Divulgação de Linguas, Lda	M	3
22.5.009029	Ana Patricia Ferreira Pinto	M	3
22.5.009039	FCP Media, SA	M	3
22.5.009042	Sandrina Fidalgo de Sousa	M	3
22.5.009048	Ponto S - Comércio, Serviços e Manutenção Auto, Lda.	M	3
22.5.009049	Motivos Fidalgos Unipessoal, Lda.	M	3
22.5.009051	SIBS FORWARD PAYMENT SOLUTIONS	M	3
22.5.009058	Contenur Portugal, SA	M	3
22.5.009074	Perspetiva Fidalga, Lda.	M	3
22.5.009089	Confederação Portuguesa das Colectividades de Cultura, Recre	M	3
22.5.009090	Alberpeças, Lda	M	3
22.5.009100	SEIVA TRUPE - Teatro Vivo	M	3
22.5.009115	Horizonte de Projecto - Consultores em Ambiente e Paisagism	M	3
22.5.009134	Rui Manuel Chã Madeira Gomes de Figueiredo	M	3
22.5.009135	António Henrique Rocha Dias	M	3
22.5.009136	CINOV - Indústria e Comércio, S.A.	M	3
22.5.009138	Restaurante o Angelo, Lda.	M	3
22.5.009153	João Miguel Cosme Almeida Matos	M	3
22.5.009160	Berrelhas Turismo - Agência de Viagens, Lda	M	3
22.5.009162	Maia Marques & Marques Atividades Hoteleiras, Lda	M	3
22.5.009165	IN.N.E.R. International Network of Eco Regions	M	3
22.5.009166	Cantinho do Varoso III, Ldª	M	3
22.5.009170	Socimavis - Comércio e Reparação de Máquinas, Lda.	M	3
22.5.009171	Alda Maria Marques de Almeida	M	3
22.5.009187	António Maia da Silva	M	3
22.5.009218	Litocar - Distribuição Automóvel, S. A.	M	3

Município de São Pedro do Sul

NIF da Entidade: 506785815 **Periodicidade:** **Periodo:**

Código	Descrição	Tipo	Grau
22.5	**Fornecedores - faturas em receção e conferência**		
22.5.009219	Lubripaiva - Sociedade Comércio de Lubrificantes e Pneus, Ld	M	3
22.5.009223	Léguas de Animação, Lda	M	3
22.5.009230	TDM - Transportes e Distrib. de Mercadorias, Lda.	M	3
22.5.009236	Magnetic Water, SA	M	3
22.5.009238	Trapézio de Ideias Ldª	M	3
22.5.009240	Sérgio Renato Ferreira	M	3
22.5.009250	Duarte João Correia dos Santos	M	3
22.5.009253	Bdr - Bandeiras e Mastros, S.A	M	3
22.5.009256	João Carlos Ferreira Almeida	M	3
22.5.009261	Optimustubos, Produtos e Acessórios para àgua e Saneamento,	M	3
22.5.009266	Sequeira & Sequeira - Comércio Produtos Alimentares, S.A.	M	3
22.5.009301	Econorte - Serviços e produtos ambientais, unipessoal, Lda	M	3
22.5.009314	Planta Livre, Produção e Comércio de Plantas Ornamentais, Ld	M	3
22.5.009331	DEKRA Inspeções Portugal, S.A.	M	3
22.5.009335	365 segurança privada, Lda.	M	3
22.5.009339	Alves & Rasteiro, Lda	M	3
22.5.009362	Enernel - Sistemas de energia, Lda	M	3
22.5.009364	E2 Tech, Lda	M	3
22.5.009368	Dennis Nunes Xavier	M	3
22.5.009369	Estamos a Pensar - Associação Cultural	M	3
22.5.009375	Viagens Montemuro, Unipessoal, Lda	M	3
22.5.009392	Popolomondo - Associação Cultural	M	3
22.5.009400	Joao Manuel Lima Marques	M	3
22.5.009414	Fronteira das Palavras, Unipessoal, Lda	M	3
22.5.009441	Trigiene - Produtos de Higiene e Limpeza, Lda	M	3
22.5.009444	BLUEMATER,S.A.	M	3
22.5.009451	Carmo Estruturas em Madeira, S.A.	M	3
22.5.009454	Laboratório Regional de Trás-Os-Montes	M	3
22.5.009455	LPQ - Laboratório Pró-qualidade, Lda	M	3
22.5.009513	Fatias Cá de Tomar	M	3
22.5.009527	Admirablewaves - Unipessoal, Lda.	M	3
22.5.009555	TIMBERBEE - Serviços Ambientais, Lda	M	3
22.5.009571	Micael Silva Lourenço	M	3
22.5.009617	Blue Chem - Indústria e Comércio, S.A	M	3
22.5.009632	Rofel - Indústria Metalúrgica de Águeda, Lda	M	3
22.5.009637	Metro Rústico Unipessoal, Lda	M	3
22.5.009651	Jacinta Margarida Neves Lopes	M	3
22.5.009668	CRESCER ENTRE LINHAS - CCT, LDA	M	3
22.5.009669	Viveiros da Cava do Viriato, Comércio de Plantas, Lda.	M	3
22.5.009677	Aquapor - Serviços, S.A.	M	3
22.5.009694	Datajuris	M	3
22.5.009697	Euro-Glass - José Fernando F. Lima	M	3
22.5.009701	Vislenha - Comércio de Lenha Unipessoal, Lda	M	3
22.5.009721	Cantinho do Varoso IV - Construções L.da	M	3
22.5.009723	Sociedade Filarmónica Lousanense	M	3
22.5.009735	5CróEnergia, Unipessoal, Lda	M	3
22.5.009739	PLATAFORMArq, Lda	M	3
22.5.009759	SUABIA, LDA	M	3
22.5.009760	Coro Mozart de Viseu - Associação Cultural	M	3
22.5.009765	Centro de Estudos Sociais	M	3
22.5.009774	Associação Musical Sinfonietta D'Óbidos	M	3
22.5.009777	José Carlos Machado Salgado	M	3
22.5.009779	Journey Spirit Editora	M	3
22.5.009787	Matéria Profícua, Unipessoal, Lda	M	3
22.5.009788	DigitalSign - Certificadora Digital, Lda	M	3
22.5.009796	VoltLine, Unipessoal Lda	M	3
22.5.009797	Projeto Automóvel 2015 - Reparação Automóvel, Comércio de Pe	M	3

Município de São Pedro do Sul

NIF da Entidade: 506785815 **Periodicidade:** **Periodo:**

Código	Descrição	Tipo	Grau
22.5	**Fornecedores - faturas em receção e conferência**		
22.5.009805	Ricardo Miguel Gomes Castro	M	3
22.5.009809	Joana Rita Assunção de Paiva	M	3
22.5.009810	Ivo Miguel Almeida Marques	M	3
22.5.009811	Civiparts, Comércio de Peças e Equipamentos, S.A	M	3
22.5.009813	Arte das Musas	M	3
22.5.009839	Garcia e Gil, Lda	M	3
22.5.009850	Montanha D´Urze, Unipessoal, Ldª	M	3
22.5.009851	Paulo Hermínio Almeida Ferreira	M	3
22.5.009852	ViolanteCar, Peças Auto, Unipessoal, Lda	M	3
22.5.009863	Neves & Teixeira, Lda	M	3
22.5.009864	PM2S - Companhia de Assistência Técnica Ibérica, Lda	M	3
22.5.009865	PapelPrint, Lda	M	3
22.5.009901	Notária Rita Lança Moreira de Magalhães	M	3
22.5.009902	Mundo Escolar, Comércio de Material Didáctico, Lda	M	3
22.5.009903	Empresa Berrelhas de Camionagem, Lda.	M	3
22.5.009904	Editora Hogrefe, Lda	M	3
22.5.009908	Visurze - Paisagismo e Meio Ambiente, Lda.	M	3
22.5.009915	Ecobeirão, EIM, S.A.	M	3
22.5.009918	Missiva Matinal, M2, Lda	M	3
22.5.009937	Associação Modelismo Centro Portugal	M	3
22.5.009939	Peçucauto - Comércio de peças e automóveis, lda	M	3
22.5.009942	Filicril, Lda	M	3
22.5.009944	ACIMIUQ - COMÉRCIO DE PRODUTOS QUÍMICOS, LDA	M	3
22.5.009945	Micatri, Instalações Avac, Lda	M	3
22.5.009949	SBS Engenharia Civil Hidraulica e Ambiente, Lda	M	3
22.5.009950	Viptrónica - Importação e Exportação de Componentes Electrón	M	3
22.5.009952	TNT Express	M	3
22.5.009953	Pontolider - Distribuição de Equipamentos e Produtos de Higi	M	3
22.5.009956	Pecol - Sistemas de Fixação, S.A	M	3
22.5.009957	Bravetoday - Vestuário Unipessoal, Lda	M	3
22.5.009959	SDL, Sociedade Distribuidora de Lubrificantes, Lda	M	3
22.5.009960	Rebelo & Oliveira-Comercio de Tubos Hidraulicos Lda	M	3
22.5.010001	Fernando Jorge de Almeida Matos, Sociedade Unipessoal, Lda.	M	3
22.5.010003	Atelier 3670 - Engenharia e Arquitetura	M	3
22.5.010004	Alexandre José Silva Figueiredo, Unip. Lda	M	3
22.5.010005	Eurolafões - Importação de Veículos Lda	M	3
22.5.010010	Inês Maria da Silva Coelho	M	3
22.5.010011	Daniela Costa Figueiredo	M	3
22.5.010016	Libertrium, Lda.	M	3
22.5.010017	Fernando Coelho Ferreira & Irmão, Lda	M	3
22.5.010020	Fernando Jorge de Almeida Matos	M	3
22.5.010021	Visualforma, SA.	M	3
22.5.010022	MAQUISIEIA - Máquinas e Ferramentas, Lda	M	3
22.5.010040	Dias & Vicentes, Ldª	M	3
22.5.010043	Construtora de Pouves Unip, Lda.	M	3
22.5.010046	Lusogolfe - Sociedade Portuguesa de Minigolfe, Lda	M	3
22.5.010048	Americana - Papelaria, S.A.	M	3
22.5.010049	Prontydinâmico Lda	M	3
22.5.010050	Fernando de Almeida	M	3
22.5.010056	Fundação para os Estudos e Formação nas Autarquias Locais -	M	3
22.5.010064	Jorge Castro Rodrigues de Oliveira	M	3
22.5.010079	BIGoutdoors - Publicidade de Grande Formato, Lda	M	3
22.5.010086	José Paulo Duarte Santos	M	3
22.5.010090	Teresa Dias Martins da Rosa Pires	M	3
22.5.010092	Ignipeças - Comercio de Acessorios Para Automoveis, Lda	M	3
22.5.010093	Mondegopeças - Comércio de Acessórios Para Automóveis Lda	M	3
22.5.010094	Teimoso Sucesso-Serviços de Limpeza Unipessoal, Lda	M	3

Município de São Pedro do Sul

NIF da Entidade: 506785815 **Periodicidade:** **Periodo:**

Código	Descrição	Tipo	Grau
22.5	**Fornecedores - faturas em receção e conferência**		
22.5.010095	Crimolara - Produtos Químicos, S.a	M	3
22.5.010097	Caixa de Crédito Agrícola Mútuo Beira Douro e Lafões, CRL	M	3
22.5.010098	Maria da Conceição dos Santos Ferreira Silva	M	3
22.5.010099	Ana Margarida Pinto	M	3
22.5.010101	Crossing Point Unipessoal, Lda	M	3
22.5.010104	LPG - Consultoria e representações, Lda	M	3
22.5.010106	Fernando António Rodrigues Teixeira	M	3
22.5.010110	Arcade Choice - Unipessoal Lda	M	3
22.5.010113	100 Metros - Soluções de Embalagem, Unipessoal, Lda	M	3
22.5.010114	LUMAPEÇAS - Importação de Veículos, Máquinas e Peças, Lda	M	3
22.5.010117	BC Centro - Sistemas de Escritório, Lda	M	3
22.5.010118	Cardozugest, Lda.	M	3
22.5.010120	Diaplant, S.A.	M	3
22.5.010121	Procenterclean, Unipessoal, Lda	M	3
22.5.010126	Nilfisk, S.A	M	3
22.5.010127	Luís Pedro Barbosa Antunes	M	3
22.5.010134	Geometrias Ocultas – Engenharias, Lda	M	3
22.5.010135	Soncentro - Emissora de Radio, Lda	M	3
22.5.010138	Cantinho do Varoso V, Lda	M	3
22.5.010143	Plastiborracha, Lda	M	3
22.5.010144	MaterCosta, Materiais de construção, Lda	M	3
22.5.010145	Axvistech, Lda	M	3
22.5.010146	Seilimp, Lda	M	3
22.5.010147	João Mauricio Unipessoal, Lda	M	3
22.5.010197	Carlos Alberto Rebelo Madureira	M	3
22.5.010213	Albano R. N. Alves - Indústria de Transformação de Papel S.A	M	3
22.5.010219	Carla Alexandra Bastos Duarte	M	3
22.5.010220	Marco António Pereira Vale	M	3
22.5.010229	Ana Luisa - Doçaria Conventual e Tradicional, Lda	M	3
22.5.010305	Nuno Seara Bento - Avaliações e Engenharia - Unip Lda	M	3
22.5.010309	Figura Enigmática Iluminações, Lda.	M	3
22.5.010310	Púcara de Barro, Lda	M	3
22.5.010311	Portucake, Lda.	M	3
22.5.010312	Primelayer, Lda	M	3
22.5.029910	Spormex, Lda	M	3
22.5.029935	Ricardo e Sónia - Lavandaria, Lda.	M	3
22.5.029937	IEP - Instituto Electrotécnico Português	M	3
22.5.029939	Ideia Verde - Arquitectura Paisagista	M	3
22.6	**Fornecedores - sociedades de factoring**		
22.6	Fornecedores - sociedades de factoring	A	2
22.6.1	**Exigível até 12 meses**		
22.6.1	Exigível até 12 meses	A	3
22.6.1.000180	Banco Espírito Santo, S.A.	M	4
22.6.1.003477	Banco BPI, S.A.	M	4
22.6.1.003545	Totta - Crédito Especializado, Instituição Financeira de Cré	M	4
22.6.1.004585	João Mendes Ribeiro - Arquitecto, Lda	M	4
22.6.1.005708	Banco Santander Totta SA	M	4
22.6.1.010048	Americana - Papelaria, S.A.	M	4
22.6.2	**Exigível a mais de 12 meses**		
22.6.2	Exigível a mais de 12 meses	M	3
22.8	**Adiantamentos a fornecedores**		
22.8	Adiantamentos a fornecedores	A	2
22.8.000426	Imprensa Nacional - Casa da Moeda, S.A.	M	3
22.8.000457	Socied. Aveirense Higienização Sal, LDA.	M	3
22.8.000512	Cejur - Centro de Estudos Jurídicos do Minho	M	3

Município de São Pedro do Sul

NIF da Entidade: 506785815 **Periodicidade:** **Periodo:**

Código	Descrição	Tipo	Grau
22.8	**Adiantamentos a fornecedores**		
22.8.000670	Associação das Termas de Portugal	M	3
22.8.000754	A Central da Borracha, LDA.	M	3
22.8.001236	José Manuel Ferreira Rodrigues de Figueiredo	M	3
22.8.002767	Pedro Miguel Furtado Bandeira Pinho, Dr.	M	3
22.8.003309	F.T.G.- Formação Tecnológica e Gás, Lda	M	3
22.8.003438	Jaime Gralheiro e João Carlos Gralheiro-Sociedade de advogad	M	3
22.8.003441	CEDREL-Centro de Estudos para o Desenvolvimento Regional e L	M	3
22.8.003761	Eurocongressos	M	3
22.8.003925	GRANIMAMOUROS -Transformação e Comércio de Granitos Unipesso	M	3
22.8.004330	CV.Monte do Gozo-Estrela de Santiago, SA	M	3
22.8.004416	Pousada de Juventude de Viana do Castelo	M	3
22.9	**Perdas por imparidade acumuladas**		
22.9	Perdas por imparidade acumuladas	M	2
23	**Pessoal**		
23	Pessoal	A	1
23.1	**Remunerações a pagar**		
23.1	Remunerações a pagar	A	2
23.1.0	**Aos titulares dos órgãos de soberania e membros dos órgãos r**		
23.1.0	Aos titulares dos órgãos de soberania e membros dos órgãos r	M	3
23.1.1	**Aos órgãos sociais e de gestão**		
23.1.1	Aos órgãos sociais e de gestão	M	3
23.1.2	**Ao pessoal**		
23.1.2	Ao pessoal	M	3
23.2	**Adiantamentos**		
23.2	Adiantamentos	A	2
23.2.0	**Aos titulares dos órgãos de soberania e membros dos órgãos r**		
23.2.0	Aos titulares dos órgãos de soberania e membros dos órgãos r	M	3
23.2.1	**Aos órgãos sociais e de gestão**		
23.2.1	Aos órgãos sociais e de gestão	M	3
23.2.2	**Ao pessoal**		
23.2.2	Ao pessoal	M	3
23.7	**Cauções**		
23.7	Cauções	A	2
23.7.0	**Dos titulares dos órgãos de soberania e membros dos órgãos r**		
23.7.0	Dos titulares dos órgãos de soberania e membros dos órgãos r	M	3
23.7.1	**Dos órgãos sociais e de gestão**		
23.7.1	Dos órgãos sociais e de gestão	M	3
23.7.2	**Do pessoal**		
23.7.2	Do pessoal	M	3
23.8	**Outras operações**		
23.8	Outras operações	A	2
23.8.0	**Com os titulares dos órgãos de soberania e membros dos órgão**		
23.8.0	Com os titulares dos órgãos de soberania e membros dos órgão	A	3
23.8.0.1	**Natureza Credora**		
23.8.0.1	Natureza Credora	M	4
23.8.0.2	**Natureza devedora**		
23.8.0.2	Natureza devedora	M	4

Município de São Pedro do Sul

NIF da Entidade: 506785815 **Periodicidade:** **Periodo:**

Código	Descrição	Tipo	Grau
23.8.1	**Com os órgãos sociais e de gestão**		
23.8.1	Com os órgãos sociais e de gestão	A	3
23.8.1.1	**Natureza Credora**		
23.8.1.1	Natureza Credora	M	4
23.8.1.2	**Natureza devedora**		
23.8.1.2	Natureza devedora	M	4
23.8.2	**Com o pessoal**		
23.8.2	Com o pessoal	A	3
23.8.2.1	**Natureza Credora**		
23.8.2.1	Natureza Credora	M	4
23.8.2.2	**Natureza devedora**		
23.8.2.2	Natureza devedora	M	4
23.9	**Perdas por imparidade acumuladas**		
23.9	Perdas por imparidade acumuladas	M	2
24	**Estado e outros entes públicos**		
24	Estado e outros entes públicos	A	1
24.1	**Imposto sobre o rendimento**		
24.1	Imposto sobre o rendimento	A	2
24.1.1	**Pagamentos por conta**		
24.1.1	Pagamentos por conta	M	3
24.1.2	**Pagamento especial por conta**		
24.1.2	Pagamento especial por conta	M	3
24.1.3	**Retenções na fonte efetuadas por terceiros**		
24.1.3	Retenções na fonte efetuadas por terceiros	M	3
24.1.4	**Imposto estimado**		
24.1.4	Imposto estimado	M	3
24.1.5	**Imposto liquidado**		
24.1.5	Imposto liquidado	M	3
24.1.6	**Apuramento**		
24.1.6	Apuramento	M	3
24.1.7	**Imposto a pagar**		
24.1.7	Imposto a pagar	M	3
24.1.8	**Imposto a recuperar**		
24.1.8	Imposto a recuperar	M	3
24.1.9	**Apuramento - Encerramento do período**		
24.1.9	Apuramento - Encerramento do período	A	3
24.1.9.1	**Imposto a pagar**		
24.1.9.1	Imposto a pagar	M	4
24.1.9.2	**Imposto a recuperar**		
24.1.9.2	Imposto a recuperar	M	4
24.2	**Retenção de impostos sobre rendimentos**		
24.2	Retenção de impostos sobre rendimentos	A	2
24.2.1	**De trabalho dependente**		
24.2.1	De trabalho dependente	A	3
24.2.1.1	IRS - Trabalho Dependente - Credora de Retenções	M	4
24.2.1.9	IRS - Trabalho Dependente - OT	M	4

Município de São Pedro do Sul

NIF da Entidade: 506785815 **Periodicidade:** **Periodo:**

Código	Descrição	Tipo	Grau
24.2.2	**De trabalho independente**		
24.2.2	De trabalho independente	A	3
24.2.2.1	IRS - Trabalho independente - Credora de Retenções	M	4
24.2.2.9	IRS - Trabalho independente - OT	M	4
24.2.3	**De capitais**		
24.2.3	De capitais	A	3
24.2.3.1	IRS - Capitais - Credora de Retenções	M	4
24.2.3.9	IRS - Capitais - OT	M	4
24.2.4	**Prediais**		
24.2.4	Prediais	A	3
24.2.4.1	IRS - Prediais - Credora de Retenções	M	4
24.2.4.9	IRS - Prediais - OT	M	4
24.2.9	**Outras retenções**		
24.2.9	Outras retenções	A	3
24.2.9.01	IRS - Outras retenções - Pensões	A	4
24.2.9.01.1	IRS - Outras retenções - Pensões - Credora de Retenções	M	6
24.2.9.01.9	IRS - Outras retenções - Pensões - OT	M	6
24.2.9.99	IRS - Outras retenções	A	4
24.2.9.99.1	IRS - Outras retenções - Credora de Retenções	M	6
24.2.9.99.9	IRS - Outras retenções - OT	M	6
24.3	**Imposto sobre o valor acrescentado (IVA)**		
24.3	Imposto sobre o valor acrescentado (IVA)	A	2
24.3.1	**IVA Suportado**		
24.3.1	IVA Suportado	A	3
24.3.1.1	IVA Sup.-Existências	A	4
24.3.1.1.1	IVA Sup.-Exist.-Taxa Reduzida	A	5
24.3.1.1.1.1	IVA Sup.-Exist.-Tx.Red.-M.Nac.	M	6
24.3.1.1.1.2	IVA Sup.-Exist.-Tx.Red.-M.Intr.	M	6
24.3.1.1.1.3	IVA Sup.-Exist.-Tx.Red.-M.Terc.	M	6
24.3.1.1.1.4	IVA Sup.-Exist.-Tx.Red.-M.Açores	M	6
24.3.1.1.1.5	IVA Sup.-Exist.-Tx.Red.-M.Madeira	M	6
24.3.1.1.2	IVA Sup.-Exist.-Taxa Intermédia	A	5
24.3.1.1.2.1	IVA Sup.-Exist.-Tx.Int.-M.Nac.	M	6
24.3.1.1.2.2	IVA Sup.-Exist.-Tx.Int.-M.Intr.	M	6
24.3.1.1.2.3	IVA Sup.-Exist.-Tx.Int.-M.Terc.	M	6
24.3.1.1.2.4	IVA Sup.-Exist.-Tx.Int.-M.Açores	M	6
24.3.1.1.2.5	IVA Sup.-Exist.-Tx.Int.-M.Madeira	M	6
24.3.1.1.3	IVA Sup.-Exist.-Taxa Normal	A	5
24.3.1.1.3.1	IVA Sup.-Exist.-Tx.Nor.-M.Nac.	M	6
24.3.1.1.3.2	IVA Sup.-Exist.-Tx.Nor.-M.Intr.	M	6
24.3.1.1.3.3	IVA Sup.-Exist.-Tx.Nor.-M.Terc.	M	6
24.3.1.1.3.4	IVA Sup.-Exist.-Tx.Nor.-M.Açores	M	6
24.3.1.1.3.5	IVA Sup.-Exist.-Tx.Nor.-M.Madeira	M	6
24.3.1.1.6	IVA Sup.-Exist.-Combustíveis-Ded 50%	A	5
24.3.1.1.6.1	IVA Sup.-Exist.-Comb 50%-Tx.Nor.-M.Nac.	M	6
24.3.1.2	IVA Sup. Imobilizado	A	4
24.3.1.2.1	IVA Sup.-Imob.-Taxa Reduzida	A	5
24.3.1.2.1.1	IVA Sup.-Imob.-Tx.Red.-M.Nac.	M	6
24.3.1.2.1.2	IVA Sup.-Imob.-Tx.Red.-M.Intr.	M	6
24.3.1.2.1.3	IVA Sup.-Imob.-Tx.Red.-M.Terc.	M	6
24.3.1.2.1.4	IVA Sup.-Imob.-Tx.Red.-M.Açores	M	6
24.3.1.2.1.5	IVA Sup.-Imob.-Tx.Red.-M.Madeira	M	6
24.3.1.2.2	IVA Sup.-Imob.-Taxa Intermédia	A	5
24.3.1.2.2.1	IVA Sup.-Imob.-Tx.Int.-M.Nac.	M	6
24.3.1.2.2.2	IVA Sup.-Imob.-Tx.Int.-M.Intr.	M	6
24.3.1.2.2.3	IVA Sup.-Imob.-Tx.Int.-M.Terc.	M	6

Município de São Pedro do Sul

NIF da Entidade: 506785815 **Periodicidade:** **Periodo:**

Código	Descrição	Tipo	Grau
24.3.1	**IVA Suportado**		
24.3.1.2.2.4	IVA Sup.-Imob.-Tx.Int.-M.Açores	M	6
24.3.1.2.2.5	IVA Sup.-Imob.-Tx.Int.-M.Madeira	M	6
24.3.1.2.3	IVA Sup.-Imob.-Taxa Normal	A	5
24.3.1.2.3.1	IVA Sup.-Imob.-Tx.Nor.-M.Nac.	M	6
24.3.1.2.3.2	IVA Sup.-Imob.-Tx.Nor.-M.Intr.	M	6
24.3.1.2.3.3	IVA Sup.-Imob.-Tx.Nor.-M.Terc.	M	6
24.3.1.2.3.4	IVA Sup.-Imob.-Tx.Nor.-M.Açores	M	6
24.3.1.2.3.5	IVA Sup.-Imob.-Tx.Nor.-M.Madeira	M	6
24.3.1.3	IVA Sup. Outros Bens Serviços	A	4
24.3.1.3.1	IVA Sup.-OBS-Taxa Reduzida	A	5
24.3.1.3.1.1	IVA Sup.-OBS-Tx.Red.-M.Nac.	M	6
24.3.1.3.1.2	IVA Sup.-OBS-Tx.Red.-M.Intr.	M	6
24.3.1.3.1.3	IVA Sup.-OBS-Tx.Red.-M.Terc.	M	6
24.3.1.3.1.4	IVA Sup.-OBS-Tx.Red.-M.Açores	M	6
24.3.1.3.1.5	IVA Sup.-OBS-Tx.Red.-M.Madeira	M	6
24.3.1.3.2	IVA Sup.-OBS-Taxa Intermédia	A	5
24.3.1.3.2.1	IVA Sup.-OBS-Tx.Int.-M.Nac.	M	6
24.3.1.3.2.2	IVA Sup.-OBS-Tx.Int.-M.Intr.	M	6
24.3.1.3.2.3	IVA Sup.-OBS-Tx.Int.-M.Terc.	M	6
24.3.1.3.2.4	IVA Sup.-OBS-Tx.Int.-M.Açores	M	6
24.3.1.3.2.5	IVA Sup.-OBS-Tx.Int.-M.Madeira	M	6
24.3.1.3.3	IVA Sup.-OBS-Taxa Normal	A	5
24.3.1.3.3.1	IVA Sup.-OBS-Tx.Nor.-M.Nac.	M	6
24.3.1.3.3.2	IVA Sup.-OBS-Tx.Nor.-M.Intr.	M	6
24.3.1.3.3.3	IVA Sup.-OBS-Tx.Nor.-M.Terc.	M	6
24.3.1.3.3.4	IVA Sup.-OBS-Tx.Nor.-M.Açores	M	6
24.3.1.3.3.5	IVA Sup.-OBS-Tx.Nor.-M.Madeira	M	6
24.3.1.3.6	IVA Sup.-OBS-Combustíveis-Ded 50%	A	5
24.3.1.3.6.1	IVA Sup.-OBS-Comb 50%-Tx.Nor.-M.Nac.	M	6
24.3.2	**IVA Dedutível**		
24.3.2	IVA Dedutível	A	3
24.3.2.1	IVA Ded.-Existências	A	4
24.3.2.1.1	IVA Ded.-Exist.-Taxa Reduzida	A	5
24.3.2.1.1.1	IVA Ded.-Exist.-Tx.Red.-M.Nac.	M	6
24.3.2.1.1.2	IVA Ded.-Exist.-Tx.Red.-M.Intr.	M	6
24.3.2.1.1.3	IVA Ded.-Exist.-Tx.Red.-M.Terc.	M	6
24.3.2.1.1.4	IVA Ded.-Exist.-Tx.Red.-M.Açores	M	6
24.3.2.1.1.5	IVA Ded.-Exist.-Tx.Red.-M.Madeira	M	6
24.3.2.1.1.6	IVA Ded.-Exist.-Tx.Red.-RevChg(Ext)	M	6
24.3.2.1.1.7	IVA Ded.-Exist.-Tx.Red.-RevChg(Int)-CCiv	M	6
24.3.2.1.1.8	IVA Ded.-Exist.-Tx.Red.-RevChg(Int)-AnxE	M	6
24.3.2.1.1.9	IVA Ded.-Exist.-Tx.Red.-RevChg(UE)RITI/9-CIVA/2/g	M	6
24.3.2.1.2	IVA Ded.-Exist.-Taxa Intermédia	A	5
24.3.2.1.2.1	IVA Ded.-Exist.-Tx.Int.-M.Nac.	M	6
24.3.2.1.2.2	IVA Ded.-Exist.-Tx.Int.-M.Intr.	M	6
24.3.2.1.2.3	IVA Ded.-Exist.-Tx.Int.-M.Terc.	M	6
24.3.2.1.2.4	IVA Ded.-Exist.-Tx.Int.-M.Açores	M	6
24.3.2.1.2.5	IVA Ded.-Exist.-Tx.Int.-M.Madeira	M	6
24.3.2.1.2.6	IVA Ded.-Exist.-Tx.Int.-RevChg(Ext)	M	6
24.3.2.1.2.7	IVA Ded.-Exist.-Tx.Int.-RevChg(Int)-CCiv	M	6
24.3.2.1.2.8	IVA Ded.-Exist.-Tx.Int.-RevChg(Int)-AnxE	M	6
24.3.2.1.2.9	IVA Ded.-Exist.-Tx.Int.-RevChg(UE)RITI/9-CIVA/2/g	M	6
24.3.2.1.3	IVA Ded.-Exist.-Taxa Normal	A	5
24.3.2.1.3.1	IVA Ded.-Exist.-Tx.Nor.-M.Nac.	M	6
24.3.2.1.3.2	IVA Ded.-Exist.-Tx.Nor.-M.Intr.	M	6
24.3.2.1.3.3	IVA Ded.-Exist.-Tx.Nor.-M.Terc.	M	6
24.3.2.1.3.4	IVA Ded.-Exist.-Tx.Nor.-M.Açores	M	6

Município de São Pedro do Sul

NIF da Entidade: 506785815 **Periodicidade:** **Periodo:**

Código	Descrição	Tipo	Grau
24.3.2	**IVA Dedutível**		
24.3.2.1.3.5	IVA Ded.-Exist.-Tx.Nor.-M.Madeira	M	6
24.3.2.1.3.6	IVA Ded.-Exist.-Tx.Nor.-RevChg(Ext)	M	6
24.3.2.1.3.7	IVA Ded.-Exist.-Tx.Nor.-RevChg(Int)-CCiv	M	6
24.3.2.1.3.8	IVA Ded.-Exist.-Tx.Nor.-RevChg(Int)-AnxE	M	6
24.3.2.1.3.9	IVA Ded.-Exist.-Tx.Nor.-RevChg(UE)RITI/9-CIVA/2/g	M	6
24.3.2.1.6	IVA Ded.-Exist.-Combustíveis-Ded 50%	A	5
24.3.2.1.6.1	IVA Ded.-Exist.-Comb 50%-Tx.Nor.-M.Nac.	M	6
24.3.2.1.6.4	IVA Ded.-Exist.-Comb 50%-Tx.Nor.-M.Açores	M	6
24.3.2.1.6.5	IVA Ded.-Exist.-Comb 50%-Tx.Nor.-M.Madeira	M	6
24.3.2.2	IVA Ded. Imobilizado	A	4
24.3.2.2.1	IVA Ded.-Imob.-Taxa Reduzida	A	5
24.3.2.2.1.1	IVA Ded.-Imob.-Tx.Red.-M.Nac.	M	6
24.3.2.2.1.2	IVA Ded.-Imob.-Tx.Red.-M.Intr.	M	6
24.3.2.2.1.3	IVA Ded.-Imob.-Tx.Red.-M.Terc.	M	6
24.3.2.2.1.4	IVA Ded.-Imob.-Tx.Red.-M.Açores	M	6
24.3.2.2.1.5	IVA Ded.-Imob.-Tx.Red.-M.Madeira	M	6
24.3.2.2.1.6	IVA Ded.-Imob.-Tx.Red.-RevChg(Ext)	M	6
24.3.2.2.1.7	IVA Ded.-Imob.-Tx.Red.-RevChg(Int)-CCiv	M	6
24.3.2.2.1.8	IVA Ded.-Imob.-Tx.Red.-RevChg(Int)-AnxE	M	6
24.3.2.2.1.9	IVA Ded.-Imob.-Tx.Red.-RevChg(UE)-RITI/9-CIVA/2/g	M	6
24.3.2.2.2	IVA Ded.-Imob.-Taxa Intermédia	A	5
24.3.2.2.2.1	IVA Ded.-Imob.-Tx.Int.-M.Nac.	M	6
24.3.2.2.2.2	IVA Ded.-Imob.-Tx.Int.-M.Intr.	M	6
24.3.2.2.2.3	IVA Ded.-Imob.-Tx.Int.-M.Terc.	M	6
24.3.2.2.2.4	IVA Ded.-Imob.-Tx.Int.-M.Açores	M	6
24.3.2.2.2.5	IVA Ded.-Imob.-Tx.Int.-M.Madeira	M	6
24.3.2.2.2.6	IVA Ded.-Imob.-Tx.Int.-RevChg(Ext)	M	6
24.3.2.2.2.7	IVA Ded.-Imob.-Tx.Int.-RevChg(Int)-CCiv	M	6
24.3.2.2.2.8	IVA Ded.-Imob.-Tx.Int.-RevChg(Int)-AnxE	M	6
24.3.2.2.2.9	IVA Ded.-Imob.-Tx.Int.-RevChg(UE)-RITI/9-CIVA/2/g	M	6
24.3.2.2.3	IVA Ded.-Imob.-Taxa Normal	A	5
24.3.2.2.3.1	IVA Ded.-Imob.-Tx.Nor.-M.Nac.	M	6
24.3.2.2.3.2	IVA Ded.-Imob.-Tx.Nor.-M.Intr.	M	6
24.3.2.2.3.3	IVA Ded.-Imob.-Tx.Nor.-M.Terc.	M	6
24.3.2.2.3.4	IVA Ded.-Imob.-Tx.Nor.-M.Açores	M	6
24.3.2.2.3.5	IVA Ded.-Imob.-Tx.Nor.-M.Madeira	M	6
24.3.2.2.3.6	IVA Ded.-Imob.-Tx.Nor.-RevChg(Ext)	M	6
24.3.2.2.3.7	IVA Ded.-Imob.-Tx.Nor.-RevChg(Int)-CCiv	M	6
24.3.2.2.3.8	IVA Ded.-Imob.-Tx.Nor.-RevChg(Int)-AnxE	M	6
24.3.2.2.3.9	IVA Ded.-Imob.-Tx.Nor.-RevChg(UE)-RITI/9-CIVA/2/g	M	6
24.3.2.3	IVA Ded. Outros Bens Serviços	A	4
24.3.2.3.1	IVA Ded.-OBS-Taxa Reduzida	A	5
24.3.2.3.1.1	IVA Ded.-OBS-Tx.Red.-M.Nac.	M	6
24.3.2.3.1.2	IVA Ded.-OBS-Tx.Red.-M.Intr.	M	6
24.3.2.3.1.3	IVA Ded.-OBS-Tx.Red.-M.Terc.	M	6
24.3.2.3.1.4	IVA Ded.-OBS-Tx.Red.-M.Açores	M	6
24.3.2.3.1.5	IVA Ded.-OBS-Tx.Red.-M.Madeira	M	6
24.3.2.3.1.6	IVA Ded.-OBS-Tx.Red.-RevChg(Ext)	M	6
24.3.2.3.1.7	IVA Ded.-OBS-Tx.Red.-RevChg(Int)-CCiv	M	6
24.3.2.3.1.8	IVA Ded.-OBS-Tx.Red.-RevChg(Int)-AnxE	M	6
24.3.2.3.1.9	IVA Ded.-OBS-Tx.Red.-RevChg(UE)-RITI/9-CIVA/2/g	M	6
24.3.2.3.2	IVA Ded.-OBS-Taxa Intermédia	A	5
24.3.2.3.2.1	IVA Ded.-OBS-Tx.Int.-M.Nac.	M	6
24.3.2.3.2.2	IVA Ded.-OBS-Tx.Int.-M.Intr.	M	6
24.3.2.3.2.3	IVA Ded.-OBS-Tx.Int.-M.Terc.	M	6
24.3.2.3.2.4	IVA Ded.-OBS-Tx.Int.-M.Açores	M	6
24.3.2.3.2.5	IVA Ded.-OBS-Tx.Int.-M.Madeira	M	6

Município de São Pedro do Sul

NIF da Entidade: 506785815 **Periodicidade:** **Periodo:**

Código	Descrição	Tipo	Grau
24.3.2	**IVA Dedutível**		
24.3.2.3.2.6	IVA Ded.-OBS-Tx.Int.-RevChg(Ext)	M	6
24.3.2.3.2.7	IVA Ded.-OBS-Tx.Int.-RevChg(Int)-CCiv	M	6
24.3.2.3.2.8	IVA Ded.-OBS-Tx.Int.-RevChg(Int)-AnxE	M	6
24.3.2.3.2.9	IVA Ded.-OBS-Tx.Int.-RevChg(UE)-RITI/9-CIVA/2/g	M	6
24.3.2.3.3	IVA Ded.-OBS-Taxa Normal	A	5
24.3.2.3.3.1	IVA Ded.-OBS-Tx.Nor.-M.Nac.	M	6
24.3.2.3.3.2	IVA Ded.-OBS-Tx.Nor.-M.Intr.	M	6
24.3.2.3.3.3	IVA Ded.-OBS-Tx.Nor.-M.Terc.	M	6
24.3.2.3.3.4	IVA Ded.-OBS-Tx.Nor.-M.Açores	M	6
24.3.2.3.3.5	IVA Ded.-OBS-Tx.Nor.-M.Madeira	M	6
24.3.2.3.3.6	IVA Ded.-OBS-Tx.Nor.-RevChg(Ext)	M	6
24.3.2.3.3.7	IVA Ded.-OBS-Tx.Nor.-RevChg(Int)-CCiv	M	6
24.3.2.3.3.8	IVA Ded.-OBS-Tx.Nor.-RevChg(Int)-AnxE	M	6
24.3.2.3.3.9	IVA Ded.-OBS-Tx.Nor.-RevChg(UE)-RITI/9-CIVA/2/g	M	6
24.3.2.3.6	IVA Ded.-OBS-Combustíveis-Ded 50%	A	5
24.3.2.3.6.1	IVA Ded.-OBS-Comb 50%-Tx.Nor.-M.Nac.	M	6
24.3.2.3.6.4	IVA Ded.-OBS-Comb 50%-Tx.Nor.-M.Açores	M	6
24.3.2.3.6.5	IVA Ded.-OBS-Comb 50%-Tx.Nor.-M.Madeira	M	6
24.3.3	**IVA Liquidado**		
24.3.3	IVA Liquidado	A	3
24.3.3.1	IVA Liq.-Operações Gerais	A	4
24.3.3.1.1	IVA Liq.-Op.Ger.-Taxa Reduzida	A	5
24.3.3.1.1.1	IVA Liq.-Op.Ger.-Tx.Red.-M.Nac.	M	6
24.3.3.1.1.2	IVA Liq.-Op.Ger.-Tx.Red.-M.Intr.	M	6
24.3.3.1.1.3	IVA Liq.-Op.Ger.-Tx.Red.-M.Terc.	M	6
24.3.3.1.1.4	IVA Liq.-Op.Ger.-Tx.Red.-M.Açores	M	6
24.3.3.1.1.5	IVA Liq.-Op.Ger.-Tx.Red.-M.Madeira	M	6
24.3.3.1.1.6	IVA Liq.-Op.Ger.-Tx.Red.-RevChg(Ext)	M	6
24.3.3.1.1.7	IVA Liq.-Op.Ger.-Tx.Red.-RevChg(Int)-CCiv	M	6
24.3.3.1.1.8	IVA Liq.-Op.Ger.-Tx.Red.-RevChg(Int)-AnxE	M	6
24.3.3.1.1.9	IVA Liq.-Op.Ger.-Tx.Red.-RevChg(UE)RITI/9-CIVA/2/g	M	6
24.3.3.1.2	IVA Liq.-Op.Ger.-Taxa Intermédia	A	5
24.3.3.1.2.1	IVA Liq.-Op.Ger.-Tx.Int.-M.Nac.	M	6
24.3.3.1.2.2	IVA Liq.-Op.Ger.-Tx.Int.-M.Intr.	M	6
24.3.3.1.2.3	IVA Liq.-Op.Ger.-Tx.Int.-M.Terc.	M	6
24.3.3.1.2.4	IVA Liq.-Op.Ger.-Tx.Int.-M.Açores	M	6
24.3.3.1.2.5	IVA Liq.-Op.Ger.-Tx.Int.-M.Madeira	M	6
24.3.3.1.2.6	IVA Liq.-Op.Ger.-Tx.Int.-RevChg(Ext)	M	6
24.3.3.1.2.7	IVA Liq.-Op.Ger.-Tx.Int.-RevChg(Int)-CCiv	M	6
24.3.3.1.2.8	IVA Liq.-Op.Ger.-Tx.Int.-RevChg(Int)-AnxE	M	6
24.3.3.1.2.9	IVA Liq.-Op.Ger.-Tx.Int.-RevChg(UE)RITI/9-CIVA/2/g	M	6
24.3.3.1.3	IVA Liq.-Op.Ger.-Taxa Normal	A	5
24.3.3.1.3.1	IVA Liq.-Op.Ger.-Tx.Nor.-M.Nac.	M	6
24.3.3.1.3.2	IVA Liq.-Op.Ger.-Tx.Nor.-M.Intr.	M	6
24.3.3.1.3.3	IVA Liq.-Op.Ger.-Tx.Nor.-M.Terc.	M	6
24.3.3.1.3.4	IVA Liq.-Op.Ger.-Tx.Nor.-M.Açores	M	6
24.3.3.1.3.5	IVA Liq.-Op.Ger.-Tx.Nor.-M.Madeira	M	6
24.3.3.1.3.6	IVA Liq.-Op.Ger.-Tx.Nor.-RevChg(Ext)	M	6
24.3.3.1.3.7	IVA Liq.-Op.Ger.-Tx.Nor.-RevChg(Int)-CCiv	M	6
24.3.3.1.3.8	IVA Liq.-Op.Ger.-Tx.Nor.-RevChg(Int)-AnxE	M	6
24.3.3.1.3.9	IVA Liq.-Op.Ger.-Tx.Nor.-RevChg(UE)RITI/9-CIVA/2/g	M	6
24.3.3.2	IVA Liq.-Autoconsumos Oper. Gratuitas	A	4
24.3.3.2.1	IVA Liq.-AutConsOpGrat-Taxa Reduzida	A	5
24.3.3.2.1.1	IVA Liq.-AutConsOpGrat-Tx.Red.-M.Nac.	M	6
24.3.3.2.1.2	IVA Liq.-AutConsOpGrat-Tx.Red.-M.Intr.	M	6
24.3.3.2.1.3	IVA Liq.-AutConsOpGrat-Tx.Red.-M.Terc.	M	6
24.3.3.2.1.4	IVA Liq.-AutConsOpGrat-Tx.Red.-M.Açores	M	6

Município de São Pedro do Sul

NIF da Entidade: 506785815 **Periodicidade:** **Periodo:**

Código	Descrição	Tipo	Grau
24.3.3	**IVA Liquidado**		
24.3.3.2.1.5	IVA Liq.-AutConsOpGrat-Tx.Red.-M.Madeira	M	6
24.3.3.2.2	IVA Liq.-AutConsOpGrat-Taxa Intermédia	A	5
24.3.3.2.2.1	IVA Liq.-AutConsOpGrat-Tx.Int.-M.Nac.	M	6
24.3.3.2.2.2	IVA Liq.-AutConsOpGrat-Tx.Int.-M.Intr.	M	6
24.3.3.2.2.3	IVA Liq.-AutConsOpGrat-Tx.Int.-M.Terc.	M	6
24.3.3.2.2.4	IVA Liq.-AutConsOpGrat-Tx.Int.-M.Açores	M	6
24.3.3.2.2.5	IVA Liq.-AutConsOpGrat-Tx.Int.-M.Madeira	M	6
24.3.3.2.3	IVA Liq.-AutConsOpGrat-Taxa Normal	A	5
24.3.3.2.3.1	IVA Liq.-AutConsOpGrat-Tx.Nor.-M.Nac.	M	6
24.3.3.2.3.2	IVA Liq.-AutConsOpGrat-Tx.Nor.-M.Intr.	M	6
24.3.3.2.3.3	IVA Liq.-AutConsOpGrat-Tx.Nor.-M.Terc.	M	6
24.3.3.2.3.4	IVA Liq.-AutConsOpGrat-Tx.Nor.-M.Açores	M	6
24.3.3.2.3.5	IVA Liq.-AutConsOpGrat-Tx.Nor.-M.Madeira	M	6
24.3.4	**IVA Regularizações**		
24.3.4	IVA Regularizações	A	3
24.3.4.1	**A favor da entidade**		
24.3.4.1	A favor da entidade	A	4
24.3.4.1.1	IVA Reg. Fav.Ent-Erro/Omiss. Apur. Fact. Entidade	A	5
24.3.4.1.1.1	IVA Reg.Fav.Ent.-Err/OmisFctEnt.-Taxa Reduzida	A	6
24.3.4.1.1.1.1	IVA Reg.Fav.Ent.-Err/OmisFctEnt.-Tx.Red.-M.Nac.	M	7
24.3.4.1.1.1.2	IVA Reg.Fav.Ent.-Err/OmisFctEnt.-Tx.Red.-M.Intr.	M	7
24.3.4.1.1.1.4	IVA Reg.Fav.Ent.-Err/OmisFctEnt.-Tx.Red.-M.Açores	M	7
24.3.4.1.1.1.5	IVA Reg.Fav.Ent.-Err/OmisFctEnt.-Tx.Red.-M.Madeira	M	7
24.3.4.1.1.2	IVA Reg.Fav.Ent.-Err/OmisFctEnt.-Taxa Intermédia	A	6
24.3.4.1.1.2.1	IVA Reg.Fav.Ent.-Err/OmisFctEnt.-Tx.Int.-M.Nac.	M	7
24.3.4.1.1.2.2	IVA Reg.Fav.Ent.-Err/OmisFctEnt.-Tx.Int.-M.Intr.	M	7
24.3.4.1.1.2.4	IVA Reg.Fav.Ent.-Err/OmisFctEnt.-Tx.Int.-M.Açores	M	7
24.3.4.1.1.2.5	IVA Reg.Fav.Ent.-Err/OmisFctEnt.-Tx.Int.-M.Madeira	M	7
24.3.4.1.1.3	IVA Reg.Fav.Ent.-Err/OmisFctEnt.-Taxa Normal	A	6
24.3.4.1.1.3.1	IVA Reg.Fav.Ent.-Err/OmisFctEnt.-Tx.Nor.-M.Nac.	M	7
24.3.4.1.1.3.2	IVA Reg.Fav.Ent.-Err/OmisFctEnt.-Tx.Nor.-M.Intr.	M	7
24.3.4.1.1.3.4	IVA Reg.Fav.Ent.-Err/OmisFctEnt.-Tx.Nor.-M.Açores	M	7
24.3.4.1.1.3.5	IVA Reg.Fav.Ent.-Err/OmisFctEnt.-Tx.Nor.-M.Madeira	M	7
24.3.4.1.2	IVA Reg. Fav.Ent-Erro/Omiss. Apur. Fact. Fornec.	A	5
24.3.4.1.2.1	IVA Reg.Fav.Ent.-Err/OmisFctFor.-Taxa Reduzida	A	6
24.3.4.1.2.1.1	IVA Reg.Fav.Ent.-Err/OmisFctFor.-Tx.Red.-M.Nac.	M	7
24.3.4.1.2.1.2	IVA Reg.Fav.Ent.-Err/OmisFctFor.-Tx.Red.-M.Intr.	M	7
24.3.4.1.2.1.4	IVA Reg.Fav.Ent.-Err/OmisFctFor.-Tx.Red.-M.Açores	M	7
24.3.4.1.2.1.5	IVA Reg.Fav.Ent.-Err/OmisFctFor.-Tx.Red.-M.Madeira	M	7
24.3.4.1.2.2	IVA Reg.Fav.Ent.-Err/OmisFctFor.-Taxa Intermédia	A	6
24.3.4.1.2.2.1	IVA Reg.Fav.Ent.-Err/OmisFctFor.-Tx.Int.-M.Nac.	M	7
24.3.4.1.2.2.2	IVA Reg.Fav.Ent.-Err/OmisFctFor.-Tx.Int.-M.Intr.	M	7
24.3.4.1.2.2.4	IVA Reg.Fav.Ent.-Err/OmisFctFor.-Tx.Int.-M.Açores	M	7
24.3.4.1.2.2.5	IVA Reg.Fav.Ent.-Err/OmisFctFor.-Tx.Int.-M.Madeira	M	7
24.3.4.1.2.3	IVA Reg.Fav.Ent.-Err/OmisFctFor.-Taxa Normal	A	6
24.3.4.1.2.3.1	IVA Reg.Fav.Ent.-Err/OmisFctFor.-Tx.Nor.-M.Nac.	M	7
24.3.4.1.2.3.2	IVA Reg.Fav.Ent.-Err/OmisFctFor.-Tx.Nor.-M.Intr.	M	7
24.3.4.1.2.3.4	IVA Reg.Fav.Ent.-Err/OmisFctFor.-Tx.Nor.-M.Açores	M	7
24.3.4.1.2.3.5	IVA Reg.Fav.Ent.-Err/OmisFctFor.-Tx.Nor.-M.Madeira	M	7
24.3.4.1.3	IVA Reg. Fav.Ent.-Devoluções de Clientes	A	5
24.3.4.1.3.1	IVA Reg. Fav.Ent.-Devol.Clientes-Taxa Reduzida	A	6
24.3.4.1.3.1.1	IVA Reg. Fav.Ent.-Devol.Client.-Tx.Red.-M.Nac.	M	7
24.3.4.1.3.1.2	IVA Reg. Fav.Ent.-Devol.Client.-Tx.Red.-M.Intr.	M	7
24.3.4.1.3.1.4	IVA Reg. Fav.Ent.-Devol.Client.-Tx.Red.-M.Açores	M	7
24.3.4.1.3.1.5	IVA Reg. Fav.Ent.-Devol.Client.-Tx.Red.-M.Madeira	M	7
24.3.4.1.3.2	IVA Reg. Fav.Ent.-Devol.Clientes-Taxa Intermédia	A	6

Município de São Pedro do Sul

NIF da Entidade: 506785815 **Periodicidade:** **Periodo:**

Código	Descrição	Tipo	Grau
24.3.4.1	**A favor da entidade**		
24.3.4.1.3.2.1	IVA Reg. Fav.Ent.-Devol.Client.-Tx.Int.-M.Nac.	M	7
24.3.4.1.3.2.2	IVA Reg. Fav.Ent.-Devol.Client.-Tx.Int.-M.Intr.	M	7
24.3.4.1.3.2.4	IVA Reg. Fav.Ent.-Devol.Client.-Tx.Int.-M.Açores	M	7
24.3.4.1.3.2.5	IVA Reg. Fav.Ent.-Devol.Client.-Tx.Int.-M.Madeira	M	7
24.3.4.1.3.3	IVA Reg. Fav.Ent.-Devol.Clientes-Taxa Normal	A	6
24.3.4.1.3.3.1	IVA Reg. Fav.Ent.-Devol.Client.-Tx.Nor.-M.Nac.	M	7
24.3.4.1.3.3.2	IVA Reg. Fav.Ent.-Devol.Client.-Tx.Nor.-M.Intr.	M	7
24.3.4.1.3.3.4	IVA Reg. Fav.Ent.-Devol.Client.-Tx.Nor.-M.Açores	M	7
24.3.4.1.3.3.5	IVA Reg. Fav.Ent.-Devol.Client.-Tx.Nor.-M.Madeira	M	7
24.3.4.1.4	IVA Reg. Fav.Ent.-Desc.Abat. Concedidos	A	5
24.3.4.1.4.1	IVA Reg. Fav.Ent.-Desc.Abat.-Taxa Reduzida	A	6
24.3.4.1.4.1.1	IVA Reg. Fav.Ent.-Desc.Abat.-Tx.Red.-M.Nac.	M	7
24.3.4.1.4.1.2	IVA Reg. Fav.Ent.-Desc.Abat.-Tx.Red.-M.Intr.	M	7
24.3.4.1.4.1.4	IVA Reg. Fav.Ent.-Desc.Abat.-Tx.Red.-M.Açores	M	7
24.3.4.1.4.1.5	IVA Reg. Fav.Ent.-Desc.Abat.-Tx.Red.-M.Madeira	M	7
24.3.4.1.4.2	IVA Reg. Fav.Ent.-Desc.Abat.-Taxa Intermédia	A	6
24.3.4.1.4.2.1	IVA Reg. Fav.Ent.-Desc.Abat.-Tx.Int.-M.Nac.	M	7
24.3.4.1.4.2.2	IVA Reg. Fav.Ent.-Desc.Abat.-Tx.Int.-M.Intr.	M	7
24.3.4.1.4.2.4	IVA Reg. Fav.Ent.-Desc.Abat.-Tx.Int.-M.Açores	M	7
24.3.4.1.4.2.5	IVA Reg. Fav.Ent.-Desc.Abat.-Tx.Int.-M.Madeira	M	7
24.3.4.1.4.3	IVA Reg. Fav.Ent.-Desc.Abat.-Taxa Normal	A	6
24.3.4.1.4.3.1	IVA Reg. Fav.Ent.-Desc.Abat.-Tx.Nor.-M.Nac.	M	7
24.3.4.1.4.3.2	IVA Reg. Fav.Ent.-Desc.Abat.-Tx.Nor.-M.Intr.	M	7
24.3.4.1.4.3.4	IVA Reg. Fav.Ent.-Desc.Abat.-Tx.Nor.-M.Açores	M	7
24.3.4.1.4.3.5	IVA Reg. Fav.Ent.-Desc.Abat.-Tx.Nor.-M.Madeira	M	7
24.3.4.1.5	IVA Reg. Fav.Ent.-Resc.Red/Anul. Contratos	A	5
24.3.4.1.5.1	IVA Reg.Fav.Ent.-Resc/Anul.Cont-Taxa Reduzida	A	6
24.3.4.1.5.1.1	IVA Reg.Fav.Ent.-Resc/Anul.Cont-Tx.Red.-M.Nac.	M	7
24.3.4.1.5.1.2	IVA Reg.Fav.Ent.-Resc/Anul.Cont-Tx.Red.-M.Intr.	M	7
24.3.4.1.5.1.4	IVA Reg.Fav.Ent.-Resc/Anul.Cont-Tx.Red.-M.Açores	M	7
24.3.4.1.5.1.5	IVA Reg.Fav.Ent.-Resc/Anul.Cont-Tx.Red.-M.Madeira	M	7
24.3.4.1.5.2	IVA Reg.Fav.Ent.-Resc/Anul.Cont-Taxa Intermédia	A	6
24.3.4.1.5.2.1	IVA Reg.Fav.Ent.-Resc/Anul.Cont-Tx.Int.-M.Nac.	M	7
24.3.4.1.5.2.2	IVA Reg.Fav.Ent.-Resc/Anul.Cont-Tx.Int.-M.Intr.	M	7
24.3.4.1.5.2.4	IVA Reg.Fav.Ent.-Resc/Anul.Cont-Tx.Int.-M.Açores	M	7
24.3.4.1.5.2.5	IVA Reg.Fav.Ent.-Resc/Anul.Cont-Tx.Int.-M.Madeira	M	7
24.3.4.1.5.3	IVA Reg.Fav.Ent.-Resc/Anul.Cont-Taxa Normal	A	6
24.3.4.1.5.3.1	IVA Reg.Fav.Ent.-Resc/Anul.Cont-Tx.Nor.-M.Nac.	M	7
24.3.4.1.5.3.2	IVA Reg.Fav.Ent.-Resc/Anul.Cont-Tx.Nor.-M.Intr.	M	7
24.3.4.1.5.3.4	IVA Reg.Fav.Ent.-Resc/Anul.Cont-Tx.Nor.-M.Açores	M	7
24.3.4.1.5.3.5	IVA Reg.Fav.Ent.-Resc/Anul.Cont-Tx.Nor.-M.Madeira	M	7
24.3.4.1.6	IVA Reg. Fav.Ent.-Anulações/Reemb.Restit.	A	5
24.3.4.1.6.1	IVA Reg. Fav.Ent.-Anul/ReemRest-Taxa Reduzida	A	6
24.3.4.1.6.1.1	IVA Reg. Fav.Ent.-Anul/ReemRest-Tx.Red.-M.Nac.	M	7
24.3.4.1.6.1.2	IVA Reg. Fav.Ent.-Anul/ReemRest-Tx.Red.-M.Intr.	M	7
24.3.4.1.6.1.4	IVA Reg. Fav.Ent.-Anul/ReemRest-Tx.Red.-M.Açores	M	7
24.3.4.1.6.1.5	IVA Reg. Fav.Ent.-Anul/ReemRest-Tx.Red.-M.Madeira	M	7
24.3.4.1.6.2	IVA Reg. Fav.Ent.-Anul/ReemRest-Taxa Intermédia	A	6
24.3.4.1.6.2.1	IVA Reg. Fav.Ent.-Anul/ReemRest-Tx.Int.-M.Nac.	M	7
24.3.4.1.6.2.2	IVA Reg. Fav.Ent.-Anul/ReemRest-Tx.Int.-M.Intr.	M	7
24.3.4.1.6.2.4	IVA Reg. Fav.Ent.-Anul/ReemRest-Tx.Int.-M.Açores	M	7
24.3.4.1.6.2.5	IVA Reg. Fav.Ent.-Anul/ReemRest-Tx.Int.-M.Madeira	M	7
24.3.4.1.6.3	IVA Reg. Fav.Ent.-Anul/ReemRest-Taxa Normal	A	6
24.3.4.1.6.3.1	IVA Reg. Fav.Ent.-Anul/ReemRest-Tx.Nor.-M.Nac.	M	7
24.3.4.1.6.3.2	IVA Reg. Fav.Ent.-Anul/ReemRest-Tx.Nor.-M.Intr.	M	7
24.3.4.1.6.3.4	IVA Reg. Fav.Ent.-Anul/ReemRest-Tx.Nor.-M.Açores	M	7
24.3.4.1.6.3.5	IVA Reg. Fav.Ent.-Anul/ReemRest-Tx.Nor.-M.Madeira	M	7

Município de São Pedro do Sul

NIF da Entidade: 506785815 **Periodicidade:** **Periodo:**

Código	Descrição	Tipo	Grau
24.3.4.1	**A favor da entidade**		
24.3.4.1.7	IVA Reg. Fav.Ent.-Anulação Adiantam. Clientes	A	5
24.3.4.1.7.1	IVA Reg.Fav.Ent.-Anul/RecAntec-Taxa Reduzida	A	6
24.3.4.1.7.1.1	IVA Reg.Fav.Ent.-Anul/RecAntec-Tx.Red.-M.Nac.	M	7
24.3.4.1.7.1.2	IVA Reg.Fav.Ent.-Anul/RecAntec-Tx.Red.-M.Intr.	M	7
24.3.4.1.7.1.4	IVA Reg.Fav.Ent.-Anul/RecAntec-Tx.Red.-M.Açores	M	7
24.3.4.1.7.1.5	IVA Reg.Fav.Ent.-Anul/RecAntec-Tx.Red.-M.Madeira	M	7
24.3.4.1.7.2	IVA Reg.Fav.Ent.-Anul/RecAntec-Taxa Intermédia	A	6
24.3.4.1.7.2.1	IVA Reg.Fav.Ent.-Anul/RecAntec-Tx.Int.-M.Nac.	M	7
24.3.4.1.7.2.2	IVA Reg.Fav.Ent.-Anul/RecAntec-Tx.Int.-M.Intr.	M	7
24.3.4.1.7.2.4	IVA Reg.Fav.Ent.-Anul/RecAntec-Tx.Int.-M.Açores	M	7
24.3.4.1.7.2.5	IVA Reg.Fav.Ent.-Anul/RecAntec-Tx.Int.-M.Madeira	M	7
24.3.4.1.7.3	IVA Reg.Fav.Ent.-Anul/RecAntec-Taxa Normal	A	6
24.3.4.1.7.3.1	IVA Reg.Fav.Ent.-Anul/RecAntec-Tx.Nor.-M.Nac.	M	7
24.3.4.1.7.3.2	IVA Reg.Fav.Ent.-Anul/RecAntec-Tx.Nor.-M.Intr.	M	7
24.3.4.1.7.3.4	IVA Reg.Fav.Ent.-Anul/RecAntec-Tx.Nor.-M.Açores	M	7
24.3.4.1.7.3.5	IVA Reg.Fav.Ent.-Anul/RecAntec-Tx.Nor.-M.Madeira	M	7
24.3.4.1.8	IVA Reg.Fav.Ent.-AIB-Diversas	A	5
24.3.4.1.8.1	IVA Reg.Fav.Ent.-AIB-Div.-Taxa Reduzida	A	6
24.3.4.1.8.1.2	IVA Reg.Fav.Ent.-AIB-Div.-Tx.Red.-M.Intr.	M	7
24.3.4.1.8.1.6	IVA Reg.Fav.Ent.-RevChg Div.-Tx.Red.-RevChg(Ext)	M	7
24.3.4.1.8.1.7	IVA Reg.Fav.Ent.-RevChg Div.-Tx.Red.-RevChg(Int)-C	M	7
24.3.4.1.8.1.8	IVA Reg.Fav.Ent.-RevChg Div.-Tx.Red.-RevChg(Int)-A	M	7
24.3.4.1.8.2	IVA Reg.Fav.Ent.-AIB-Div.-Taxa Intermédia	A	6
24.3.4.1.8.2.2	IVA Reg.Fav.Ent.-AIB-Div.-Tx.Int.-M.Intr.	M	7
24.3.4.1.8.2.6	IVA Reg.Fav.Ent.-RevChg Div.-Tx.Int.-RevChg(Ext)	M	7
24.3.4.1.8.2.7	IVA Reg.Fav.Ent.-RevChg Div.-Tx.Int.-RevChg(Int)-C	M	7
24.3.4.1.8.2.8	IVA Reg.Fav.Ent.-RevChg Div.-Tx.Int.-RevChg(Int)-A	M	7
24.3.4.1.8.3	IVA Reg.Fav.Ent.-AIB-Div.-Taxa Normal	A	6
24.3.4.1.8.3.2	IVA Reg.Fav.Ent.-AIB-Div.-Tx.Nor.-M.Intr.	M	7
24.3.4.1.8.3.6	IVA Reg.Fav.Ent.-RevChg Div.-Tx.Nor.-RevChg(Ext)	M	7
24.3.4.1.8.3.7	IVA Reg.Fav.Ent.-RevChg Div.-Tx.Nor.-RevChg(Int)-C	M	7
24.3.4.1.8.3.8	IVA Reg.Fav.Ent.-RevChg Div.-Tx.Nor.-RevChg(Int)-A	M	7
24.3.4.1.9	IVA Outras Reg. M/T Favor da Entidade	A	5
24.3.4.1.9.1	IVA Outras Reg. M/T Fav.Ent.-Taxa Reduzida	A	6
24.3.4.1.9.1.1	IVA Outras Reg. M/T Fav.Ent.-Tx.Red.-M.Nac.	M	7
24.3.4.1.9.1.4	IVA Outras Reg. M/T Fav.Ent.-Tx.Red.-M.Açores	M	7
24.3.4.1.9.1.5	IVA Outras Reg. M/T Fav.Ent.-Tx.Red.-M.Madeira	M	7
24.3.4.1.9.2	IVA Outras Reg. M/T Fav.Ent.-Taxa Intermédia	A	6
24.3.4.1.9.2.1	IVA Outras Reg. M/T Fav.Ent.-Tx.Int.-M.Nac.	M	7
24.3.4.1.9.2.4	IVA Outras Reg. M/T Fav.Ent.-Tx.Int.-M.Açores	M	7
24.3.4.1.9.2.5	IVA Outras Reg. M/T Fav.Ent.-Tx.Int.-M.Madeira	M	7
24.3.4.1.9.3	IVA Outras Reg. M/T Fav.Ent.-Taxa Normal	A	6
24.3.4.1.9.3.1	IVA Outras Reg. M/T Fav.Ent.-Tx.Nor.-M.Nac.	M	7
24.3.4.1.9.3.4	IVA Outras Reg. M/T Fav.Ent.-Tx.Nor.-M.Açores	M	7
24.3.4.1.9.3.5	IVA Outras Reg. M/T Fav.Ent.-Tx.Nor.-M.Madeira	M	7
24.3.4.1.9.9	IVA Reg. Anuais por Cálculo Pro-Rata Definitivo	A	6
24.3.4.1.9.9.1	IVA Reg. Cálculo Pro-Rata Definitivo Fav. Ent.	M	7
24.3.4.1.9.9.2	IVA Reg. Anuais por Variações Pro-Rata Definitivos	M	7
24.3.4.1.9.9.9	IVA Reg. Anuais Outras	M	7
24.3.4.2	**A favor da entidade contabilística Estado**		
24.3.4.2	A favor da entidade contabilística Estado	A	4
24.3.4.2.1	IVA Reg. Fav.Est.-Erro/Omiss. Apur. Fact. Entidade	A	5
24.3.4.2.1.1	IVA Reg.Fav.Est.-Err/OmisFctEst.-Taxa Reduzida	A	6
24.3.4.2.1.1.1	IVA Reg.Fav.Est.-Err/OmisFctEst.-Tx.Red.-M.Nac.	M	7
24.3.4.2.1.1.2	IVA Reg.Fav.Est.-Err/OmisFctEst.-Tx.Red.-M.Intr.	M	7
24.3.4.2.1.1.4	IVA Reg.Fav.Est.-Err/OmisFctEst.-Tx.Red.-M.Açores	M	7
24.3.4.2.1.1.5	IVA Reg.Fav.Est.-Err/OmisFctEst.-Tx.Red.-M.Madeira	M	7

Município de São Pedro do Sul

NIF da Entidade: 506785815 **Periodicidade:** **Periodo:**

Código	Descrição	Tipo	Grau
24.3.4.2	**A favor da entidade contabilística Estado**		
24.3.4.2.1.2	IVA Reg.Fav.Est.-Err/OmisFctEst.-Taxa Intermédia	A	6
24.3.4.2.1.2.1	IVA Reg.Fav.Est.-Err/OmisFctEst.-Tx.Int.-M.Nac.	M	7
24.3.4.2.1.2.2	IVA Reg.Fav.Est.-Err/OmisFctEst.-Tx.Int.-M.Intr.	M	7
24.3.4.2.1.2.4	IVA Reg.Fav.Est.-Err/OmisFctEst.-Tx.Int.-M.Açores	M	7
24.3.4.2.1.2.5	IVA Reg.Fav.Est.-Err/OmisFctEst.-Tx.Int.-M.Madeira	M	7
24.3.4.2.1.3	IVA Reg.Fav.Est.-Err/OmisFctEst.-Taxa Normal	A	6
24.3.4.2.1.3.1	IVA Reg.Fav.Est.-Err/OmisFctEst.-Tx.Nor.-M.Nac.	M	7
24.3.4.2.1.3.2	IVA Reg.Fav.Est.-Err/OmisFctEst.-Tx.Nor.-M.Intr.	M	7
24.3.4.2.1.3.4	IVA Reg.Fav.Est.-Err/OmisFctEst.-Tx.Nor.-M.Açores	M	7
24.3.4.2.1.3.5	IVA Reg.Fav.Est.-Err/OmisFctEst.-Tx.Nor.-M.Madeira	M	7
24.3.4.2.2	IVA Reg. Fav.Est.-Erro/Omiss. Apur. Fact. Fornec.	A	5
24.3.4.2.2.1	IVA Reg.Fav.Est.-Err/OmisFctFor.-Taxa Reduzida	A	6
24.3.4.2.2.1.1	IVA Reg.Fav.Est.-Err/OmisFctFor.-Tx.Red.-M.Nac.	M	7
24.3.4.2.2.1.2	IVA Reg.Fav.Est.-Err/OmisFctFor.-Tx.Red.-M.Intr.	M	7
24.3.4.2.2.1.4	IVA Reg.Fav.Est.-Err/OmisFctFor.-Tx.Red.-M.Açores	M	7
24.3.4.2.2.1.5	IVA Reg.Fav.Est.-Err/OmisFctFor.-Tx.Red.-M.Madeira	M	7
24.3.4.2.2.2	IVA Reg.Fav.Est.-Err/OmisFctFor.-Taxa Intermédia	A	6
24.3.4.2.2.2.1	IVA Reg.Fav.Est.-Err/OmisFctFor.-Tx.Int.-M.Nac.	M	7
24.3.4.2.2.2.2	IVA Reg.Fav.Est.-Err/OmisFctFor.-Tx.Int.-M.Intr.	M	7
24.3.4.2.2.2.4	IVA Reg.Fav.Est.-Err/OmisFctFor.-Tx.Int.-M.Açores	M	7
24.3.4.2.2.2.5	IVA Reg.Fav.Est.-Err/OmisFctFor.-Tx.Int.-M.Madeira	M	7
24.3.4.2.2.3	IVA Reg.Fav.Est.-Err/OmisFctFor.-Taxa Normal	A	6
24.3.4.2.2.3.1	IVA Reg.Fav.Est.-Err/OmisFctFor.-Tx.Nor.-M.Nac.	M	7
24.3.4.2.2.3.2	IVA Reg.Fav.Est.-Err/OmisFctFor.-Tx.Nor.-M.Intr.	M	7
24.3.4.2.2.3.4	IVA Reg.Fav.Est.-Err/OmisFctFor.-Tx.Nor.-M.Açores	M	7
24.3.4.2.2.3.5	IVA Reg.Fav.Est.-Err/OmisFctFor.-Tx.Nor.-M.Madeira	M	7
24.3.4.2.3	IVA Reg. Fav.Est.-Devoluções a Fornecedores	A	5
24.3.4.2.3.1	IVA Reg. Fav.Est.-Devol.Fornec.-Taxa Reduzida	A	6
24.3.4.2.3.1.1	IVA Reg. Fav.Est.-Devol.Fornec.-Tx.Red.-M.Nac.	M	7
24.3.4.2.3.1.2	IVA Reg. Fav.Est.-Devol.Fornec.-Tx.Red.-M.Intr.	M	7
24.3.4.2.3.1.4	IVA Reg. Fav.Est.-Devol.Fornec.-Tx.Red.-M.Açores	M	7
24.3.4.2.3.1.5	IVA Reg. Fav.Est.-Devol.Fornec.-Tx.Red.-M.Madeira	M	7
24.3.4.2.3.1.6	IVA Reg.Fav.Est.-Devol.Fornec.-Tx.Red.-RevChg(Ext)	M	7
24.3.4.2.3.1.7	IVA Reg.Fav.Est.-Devol.Fornec.-Tx.Red.-RevChg(Int)	M	7
24.3.4.2.3.1.8	IVA Reg.Fav.Est.-Devol.Fornec.-Tx.Red.-RevChg(Int)	M	7
24.3.4.2.3.2	IVA Reg. Fav.Est.-Devol.Fornec.-Taxa Intermédia	A	6
24.3.4.2.3.2.1	IVA Reg. Fav.Est.-Devol.Fornec.-Tx.Int.-M.Nac.	M	7
24.3.4.2.3.2.2	IVA Reg. Fav.Est.-Devol.Fornec.-Tx.Int.-M.Intr.	M	7
24.3.4.2.3.2.4	IVA Reg. Fav.Est.-Devol.Fornec.-Tx.Int.-M.Açores	M	7
24.3.4.2.3.2.5	IVA Reg. Fav.Est.-Devol.Fornec.-Tx.Int.-M.Madeira	M	7
24.3.4.2.3.2.6	IVA Reg.Fav.Est.-Devol.Fornec.-Tx.Int.-RevChg(Ext)	M	7
24.3.4.2.3.2.7	IVA Reg.Fav.Est.-Devol.Fornec.-Tx.Int.-RevChg(Int)	M	7
24.3.4.2.3.2.8	IVA Reg.Fav.Est.-Devol.Fornec.-Tx.Int.-RevChg(Int)	M	7
24.3.4.2.3.3	IVA Reg. Fav.Est.-Devol.Fornec.-Taxa Normal	A	6
24.3.4.2.3.3.1	IVA Reg. Fav.Est.-Devol.Fornec.-Tx.Nor.-M.Nac.	M	7
24.3.4.2.3.3.2	IVA Reg. Fav.Est.-Devol.Fornec.-Tx.Nor.-M.Intr.	M	7
24.3.4.2.3.3.4	IVA Reg. Fav.Est.-Devol.Fornec.-Tx.Nor.-M.Açores	M	7
24.3.4.2.3.3.5	IVA Reg. Fav.Est.-Devol.Fornec.-Tx.Nor.-M.Madeira	M	7
24.3.4.2.3.3.6	IVA Reg.Fav.Est.-Devol.Fornec.-Tx.Nor.-RevChg(Ext)	M	7
24.3.4.2.3.3.7	IVA Reg.Fav.Est.-Devol.Fornec.-Tx.Nor.-RevChg(Int)	M	7
24.3.4.2.3.3.8	IVA Reg.Fav.Est.-Devol.Fornec.-Tx.Nor.-RevChg(Int)	M	7
24.3.4.2.3.6	IVA Reg.Fav.Est.-Dev.Forn.-Comb.50%-Tx.Nor.	A	6
24.3.4.2.3.6.1	IVA Reg.Fav.Est.-Dev.Forn.-Comb.50%-Tx.Nor.-M.Nac.	M	7
24.3.4.2.3.6.4	IVA Reg.Fav.Est.-Dev.Forn.-Comb.50%-Tx.Nor.-M.Aço.	M	7
24.3.4.2.3.6.5	IVA Reg.Fav.Est.-Dev.Forn.-Comb.50%-Tx.Nor.-M.Mad.	M	7
24.3.4.2.4	IVA Reg. Fav.Est.-Desc.Abat. Obtidos	A	5
24.3.4.2.4.1	IVA Reg. Fav.Est.-Desc.Abat.-Taxa Reduzida	A	6

Município de São Pedro do Sul

NIF da Entidade: 506785815 **Periodicidade:** **Periodo:**

Código	Descrição	Tipo	Grau
24.3.4.2	**A favor da entidade contabilística Estado**		
24.3.4.2.4.1.1	IVA Reg. Fav.Est.-Desc.Abat.-Tx.Red.-M.Nac.	M	7
24.3.4.2.4.1.2	IVA Reg. Fav.Est.-Desc.Abat.-Tx.Red.-M.Intr.	M	7
24.3.4.2.4.1.4	IVA Reg. Fav.Est.-Desc.Abat.-Tx.Red.-M.Açores	M	7
24.3.4.2.4.1.5	IVA Reg. Fav.Est.-Desc.Abat.-Tx.Red.-M.Madeira	M	7
24.3.4.2.4.2	IVA Reg. Fav.Est.-Desc.Abat.-Taxa Intermédia	A	6
24.3.4.2.4.2.1	IVA Reg. Fav.Est.-Desc.Abat.-Tx.Int.-M.Nac.	M	7
24.3.4.2.4.2.2	IVA Reg. Fav.Est.-Desc.Abat.-Tx.Int.-M.Intr.	M	7
24.3.4.2.4.2.4	IVA Reg. Fav.Est.-Desc.Abat.-Tx.Int.-M.Açores	M	7
24.3.4.2.4.2.5	IVA Reg. Fav.Est.-Desc.Abat.-Tx.Int.-M.Madeira	M	7
24.3.4.2.4.3	IVA Reg. Fav.Est.-Desc.Abat.-Taxa Normal	A	6
24.3.4.2.4.3.1	IVA Reg. Fav.Est.-Desc.Abat.-Tx.Nor.-M.Nac.	M	7
24.3.4.2.4.3.2	IVA Reg. Fav.Est.-Desc.Abat.-Tx.Nor.-M.Intr.	M	7
24.3.4.2.4.3.4	IVA Reg. Fav.Est.-Desc.Abat.-Tx.Nor.-M.Açores	M	7
24.3.4.2.4.3.5	IVA Reg. Fav.Est.-Desc.Abat.-Tx.Nor.-M.Madeira	M	7
24.3.4.2.5	IVA Reg. Fav.Est.-Resc. Red/Anul. Contratos	A	5
24.3.4.2.5.1	IVA Reg.Fav.Ent.-Resc/Anul.Cont-Taxa Reduzida	A	6
24.3.4.2.5.1.1	IVA Reg.Fav.Est.-Resc/Anul.Cont-Tx.Red.-M.Nac.	M	7
24.3.4.2.5.1.2	IVA Reg.Fav.Est.-Resc/Anul.Cont-Tx.Red.-M.Intr.	M	7
24.3.4.2.5.1.4	IVA Reg.Fav.Est.-Resc/Anul.Cont-Tx.Red.-M.Açores	M	7
24.3.4.2.5.1.5	IVA Reg.Fav.Est.-Resc/Anul.Cont-Tx.Red.-M.Madeira	M	7
24.3.4.2.5.2	IVA Reg.Fav.Est.-Resc/Anul.Cont-Taxa Intermédia	A	6
24.3.4.2.5.2.1	IVA Reg.Fav.Est.-Resc/Anul.Cont-Tx.Int.-M.Nac.	M	7
24.3.4.2.5.2.2	IVA Reg.Fav.Est.-Resc/Anul.Cont-Tx.Int.-M.Intr.	M	7
24.3.4.2.5.2.4	IVA Reg.Fav.Est.-Resc/Anul.Cont-Tx.Int.-M.Açores	M	7
24.3.4.2.5.2.5	IVA Reg.Fav.Est.-Resc/Anul.Cont-Tx.Int.-M.Madeira	M	7
24.3.4.2.5.3	IVA Reg.Fav.Est.-Resc/Anul.Cont-Taxa Normal	A	6
24.3.4.2.5.3.1	IVA Reg.Fav.Est.-Resc/Anul.Cont-Tx.Nor.-M.Nac.	M	7
24.3.4.2.5.3.2	IVA Reg.Fav.Est.-Resc/Anul.Cont-Tx.Nor.-M.Intr.	M	7
24.3.4.2.5.3.4	IVA Reg.Fav.Est.-Resc/Anul.Cont-Tx.Nor.-M.Açores	M	7
24.3.4.2.5.3.5	IVA Reg.Fav.Est.-Resc/Anul.Cont-Tx.Nor.-M.Madeira	M	7
24.3.4.2.6	IVA Reg. Fav.Est.-Recuperação Créditos	A	5
24.3.4.2.6.1	IVA Reg. Fav.Est.-Recup.Créd.-Taxa Reduzida	A	6
24.3.4.2.6.1.1	IVA Reg. Fav.Est.-Recup.Créd.-Tx.Red.-M.Nac.	M	7
24.3.4.2.6.1.4	IVA Reg.Fav.Est.-Recup.Créd.-Tx.Red.-M.Açores	M	7
24.3.4.2.6.1.5	IVA Reg.Fav.Est.-Recup.Créd.-Tx.Red.-M.Madeira	M	7
24.3.4.2.6.2	IVA Reg. Fav.Est.-Recup.Créd.-Taxa Intermédia	A	6
24.3.4.2.6.2.1	IVA Reg. Fav.Est.-Recup.Créd.-Tx.Int.-M.Nac.	M	7
24.3.4.2.6.2.4	IVA Reg.Fav.Est.-Recup.Créd.-Tx.Int.-M.Açores	M	7
24.3.4.2.6.2.5	IVA Reg.Fav.Est.-Recup.Créd.-Tx.Int.-M.Madeira	M	7
24.3.4.2.6.3	IVA Reg. Fav.Est.-Recup.Créd.-Taxa Normal	A	6
24.3.4.2.6.3.1	IVA Reg. Fav.Est.-Recup.Créd.-Tx.Nor.-M.Nac.	M	7
24.3.4.2.6.3.4	IVA Reg.Fav.Est.-Recup.Créd.-Tx.Nor.-M.Açores	M	7
24.3.4.2.6.3.5	IVA Reg.Fav.Est.-Recup.Créd.-Tx.Nor.-M.Madeira	M	7
24.3.4.2.7	IVA Reg. Fav.Est.-Anulação Adiantam. a Fornec.	A	5
24.3.4.2.7.1	IVA Reg.Fav.Est.-Anul/AdianFor-Taxa Reduzida	A	6
24.3.4.2.7.1.1	IVA Reg.Fav.Est.-Anul/AdianFor-Tx.Red.-M.Nac.	M	7
24.3.4.2.7.1.2	IVA Reg.Fav.Est.-Anul/AdianFor-Tx.Red.-M.Intr.	M	7
24.3.4.2.7.1.4	IVA Reg.Fav.Est.-Anul/AdianFor-Tx.Red.-M.Açores	M	7
24.3.4.2.7.1.5	IVA Reg.Fav.Est.-Anul/AdianFor-Tx.Red.-M.Madeira	M	7
24.3.4.2.7.2	IVA Reg.Fav.Est.-Anul/AdianFor-Taxa Intermédia	A	6
24.3.4.2.7.2.1	IVA Reg.Fav.Est.-Anul/AdianFor-Tx.Int.-M.Nac.	M	7
24.3.4.2.7.2.2	IVA Reg.Fav.Est.-Anul/AdianFor-Tx.Int.-M.Intr.	M	7
24.3.4.2.7.2.4	IVA Reg.Fav.Est.-Anul/AdianFor-Tx.Int.-M.Açores	M	7
24.3.4.2.7.2.5	IVA Reg.Fav.Est.-Anul/AdianFor-Tx.Int.-M.Madeira	M	7
24.3.4.2.7.3	IVA Reg.Fav.Est.-Anul/AdianFor-Taxa Normal	A	6
24.3.4.2.7.3.1	IVA Reg.Fav.Est.-Anul/AdianFor-Tx.Nor.-M.Nac.	M	7
24.3.4.2.7.3.2	IVA Reg.Fav.Est.-Anul/AdianFor-Tx.Nor.-M.Intr.	M	7

Município de São Pedro do Sul

NIF da Entidade: 506785815 **Periodicidade:** **Periodo:**

Código	Descrição	Tipo	Grau
24.3.4.2	**A favor da entidade contabilística Estado**		
24.3.4.2.7.3.4	IVA Reg.Fav.Est.-Anul/AdianFor-Tx.Nor.-M.Açores	M	7
24.3.4.2.7.3.5	IVA Reg.Fav.Est.-Anul/AdianFor-Tx.Nor.-M.Madeira	M	7
24.3.4.2.9	IVA Outras Reg. M/T Favor do Estado	A	5
24.3.4.2.9.1	IVA Outras Reg. M/T Fav.Est.-Taxa Reduzida	A	6
24.3.4.2.9.1.1	IVA Outras Reg. M/T Fav.Est.-Tx.Red.-M.Nac.	M	7
24.3.4.2.9.1.4	IVA Outras Reg. M/T Fav.Est.-Tx.Red.-M.Açores	M	7
24.3.4.2.9.1.5	IVA Outras Reg. M/T Fav.Est.-Tx.Red.-M.Madeira	M	7
24.3.4.2.9.2	IVA Outras Reg. M/T Fav.Est.-Taxa Intermédia	A	6
24.3.4.2.9.2.1	IVA Outras Reg. M/T Fav.Est.-Tx.Int.-M.Nac.	M	7
24.3.4.2.9.2.4	IVA Outras Reg. M/T Fav.Est.-Tx.Int.-M.Açores	M	7
24.3.4.2.9.2.5	IVA Outras Reg. M/T Fav.Est.-Tx.Int.-M.Madeira	M	7
24.3.4.2.9.3	IVA Outras Reg. M/T Fav.Est.-Taxa Normal	A	6
24.3.4.2.9.3.1	IVA Outras Reg. M/T Fav.Est.-Tx.Nor.-M.Nac.	M	7
24.3.4.2.9.3.4	IVA Outras Reg. M/T Fav.Est.-Tx.Nor.-M.Açores	M	7
24.3.4.2.9.3.5	IVA Outras Reg. M/T Fav.Est.-Tx.Nor.-M.Madeira	M	7
24.3.4.2.9.9	IVA Reg. Anuais por Cálculo Pro-Rata Definitivo	A	6
24.3.4.2.9.9.1	IVA Reg. Cálculo Pro-Rata Definitivo Fav. Est.	M	7
24.3.4.2.9.9.2	IVA Reg. Anuais por Variações Pro-Rata Definitivos	M	7
24.3.4.2.9.9.9	IVA Reg. Anuais Outras	M	7
24.3.4.9	**Outras**		
24.3.4.9	Outras	A	4
24.3.4.9.1	**Natureza devedora**		
24.3.4.9.1	Natureza devedora	M	5
24.3.4.9.2	**Natureza credora**		
24.3.4.9.2	Natureza credora	M	5
24.3.5	**IVA Apuramento**		
24.3.5	IVA Apuramento	M	3
24.3.6	**IVA A pagar**		
24.3.6	IVA A pagar	A	3
24.3.6.1	IVA – A pagar resultante de apuramento normal	M	4
24.3.6.2	IVA – A pagar a aguardar processo de despesa	M	4
24.3.7	**IVA A recuperar**		
24.3.7	IVA A recuperar	M	3
24.3.8	**IVA Reembolsos pedidos**		
24.3.8	IVA Reembolsos pedidos	M	3
24.3.9	**IVA Liquidações oficiosas**		
24.3.9	IVA Liquidações oficiosas	M	3
24.4	**Outros impostos**		
24.4	Outros impostos	A	2
24.4.1	**Outros impostos**		
24.4.1	Imposto de Selo	A	3
24.4.1.001	Imposto de selo de Licença	M	4
24.4.1.002	Imposto de selo proc. atos notariais e ourtros	M	4
24.4.1.003	Imposto de selo de recibo	M	4
24.4.9	**Imposto de Selo**		
24.4.9	Outros	A	3
24.4.9.001	Execuções Fiscais	A	4
24.4.9.001.01	Execuções fiscais - Dª Ana Teresa Matos	M	7
24.4.9.001.02	Execuções fiscais - Marília Rodrigues	M	7
24.4.9.001.03	Execuções fiscais - Mónica Trinta	M	7
24.4.9.002	Coimas	A	4
24.4.9.002.01	Coimas	M	7

Município de São Pedro do Sul

NIF da Entidade: 506785815 **Periodicidade:** **Periodo:**

Código	Descrição	Tipo	Grau
24.4.9	**Outros**		
24.4.9.003	IRC - Prediais	A	4
24.4.9.003.01	IRC - Prediais - Credora de Retenções	M	7
24.4.9.003.09	IRC - Prediais - OT	M	7
24.5	**Contribuições para sistemas de proteção social e subsistemas**		
24.5	Contribuições para sistemas de proteção social e subsistemas	A	2
24.5.1	**Sistemas de proteção social**		
24.5.1	Sistemas de proteção social	A	3
24.5.1.1	**Parte do trabalhador**		
24.5.1.1	Parte do trabalhador	A	4
24.5.1.1.1	**Parte do trabalhador**		
24.5.1.1.1	Caixa Geral de Aposentações	A	5
24.5.1.1.1.1	Caixa Geral de Aposentações - Credora Retenções	M	6
24.5.1.1.1.9	Caixa Geral de Aposentações - OT	M	6
24.5.1.1.2	**Caixa Geral de Aposentações**		
24.5.1.1.2	Segurança Social - Regime Geral	A	5
24.5.1.1.2.1	Segurança Social - Regime Geral - Credora Retenções	M	6
24.5.1.1.2.9	Segurança Social - Regime Geral - OT	M	6
24.5.1.1.9	**Segurança Social - Regime Geral**		
24.5.1.1.9	Outros	A	5
24.5.1.1.9.1	Outros - Sistemas proteção social - Credora Retenções	M	6
24.5.1.1.9.9	Outros - Sistemas proteção social - OT	M	6
24.5.1.2	**Parte patronal**		
24.5.1.2	Parte patronal	A	4
24.5.1.2.1	**Parte patronal**		
24.5.1.2.1	Caixa Geral de Aposentações	A	5
24.5.1.2.1.000359	Caixa Geral de Aposentações	M	6
24.5.1.2.2	**Caixa Geral de Aposentações**		
24.5.1.2.2	Segurança Social - Regime Geral	A	5
24.5.1.2.2.01	Segurança Social - Regime Geral - Credora Retenções_Pessoal	A	6
24.5.1.2.2.01.003466	Instituto de Gestão Financeira da Segurança Social	M	8
24.5.1.2.2.01.005162	Instituto da Segurança Social, I.P.	M	8
24.5.1.2.2.99	Segurança Social - Regime Geral - Credora Retenções_Outras s	A	6
24.5.1.2.2.99.003466	Instituto de Gestão Financeira da Segurança Social	M	8
24.5.1.2.2.99.005162	Instituto da Segurança Social, I.P.	M	8
24.5.1.2.9	**Segurança Social - Regime Geral**		
24.5.1.2.9	Outros	M	5
24.5.2	**Subsistemas de saúde**		
24.5.2	Subsistemas de saúde	A	3
24.5.2.1	**Parte do trabalhador**		
24.5.2.1	Parte do trabalhador	A	4
24.5.2.1.1	Subsistemas de saúde - Parte Trabalhador - Credora Retenções	A	5
24.5.2.1.1.001	SAD / GNR - Parte Trabalhador - Credora Retenções	M	6
24.5.2.1.1.002	Desc.venc.sal.emol.cust.outros - Credora Retenções	M	6
24.5.2.1.1.003	Cofre de Previdência Func.Agentes Estado - Credora Retenções	M	6
24.5.2.1.1.004	ADSE - Trabalhador - Conta Retenções	M	6
24.5.2.1.9	Subsistemas de saúde - Parte Trabalhador - OT	A	5
24.5.2.1.9.001	SAD / GNR - Parte Trabalhador - OT	M	6
24.5.2.1.9.002	Desc.venc.sal.emol.cust.outros - OT	M	6
24.5.2.1.9.003	Cofre de Previdência Func.Agentes Estado - OT	M	6
24.5.2.1.9.004	ADSE - Trabalhador - OT	M	6

Município de São Pedro do Sul

NIF da Entidade: 506785815 **Periodicidade:** **Periodo:**

Código	Descrição	Tipo	Grau
24.5.2.2	**Parte patronal**		
24.5.2.2	Parte patronal	M	4
24.5.9	**Outros**		
24.5.9	Outros	M	3
24.6	**Tributos das autarquias locais**		
24.6	Tributos das autarquias locais	M	2
24.9	**Outras tributações**		
24.9	Outras tributações	M	2
25	**Financiamentos obtidos**		
25	Financiamentos obtidos	A	1
25.1	**Instituições de crédito e sociedades financeiras**		
25.1	Instituições de crédito e sociedades financeiras	A	2
25.1.1	**Empréstimos bancários**		
25.1.1	Empréstimos bancários	A	3
25.1.1.1	**De curto Prazo**		
25.1.1.1	De curto Prazo	A	4
25.1.1.1.1	**De curto Prazo**		
25.1.1.1.1	Instituíções Financeiras Monetárias Residentes	A	5
25.1.1.1.1.1	**De curto Prazo**		
25.1.1.1.1.1	Não Excecionados	M	6
25.1.1.1.1.2	**De curto Prazo**		
25.1.1.1.1.2	Excecionados	M	6
25.1.1.1.2	**De curto Prazo**		
25.1.1.1.2	Instituíções Financeiras Monetárias não Residentes	A	5
25.1.1.1.2.1	**De curto Prazo**		
25.1.1.1.2.1	Não Excecionados	M	6
25.1.1.1.2.2	**De curto Prazo**		
25.1.1.1.2.2	Excecionados	M	6
25.1.1.1.9	**De curto Prazo**		
25.1.1.1.9	Outros	M	5
25.1.1.2	**De médio e longo prazo**		
25.1.1.2	De médio e longo prazo	A	4
25.1.1.2.1	**Exigível a curto prazo**		
25.1.1.2.1	Exigível a curto prazo	A	5
25.1.1.2.1.1	**Exigível a curto prazo**		
25.1.1.2.1.1	Instituíções Financeiras Monetárias Residentes	A	6
25.1.1.2.1.1.1	**Exigível a curto prazo**		
25.1.1.2.1.1.1	Não Excecionados	A	7
25.1.1.2.1.1.1.001	CGD - Caixa Geral de Depósitos, S.A.	A	8
25.1.1.2.1.1.1.001.01	CGD - 9015/001806/487/0019	M	11
25.1.1.2.1.1.1.002	BPI - Banco Português de Investimento	A	8
25.1.1.2.1.1.1.002.01	BPI - Consolidação da Dívida 2018	M	11
25.1.1.2.1.1.1.002.02	BPI - Saneamento e Rede Viária 2020	M	11
25.1.1.2.1.1.2	**Não Excecionados**		
25.1.1.2.1.1.2	Excecionados	A	7
25.1.1.2.1.1.2.001	CGD - Caixa Geral de Depósitos, S.A.	A	8
25.1.1.2.1.1.2.001.01	CGD - 9015/001936/287/0019	M	11

Município de São Pedro do Sul

NIF da Entidade: 506785815 **Periodicidade:** **Periodo:**

Código	Descrição	Tipo	Grau
25.1.1.2.1.2	**Excecionados**		
25.1.1.2.1.2	Instituíções Financeiras Monetárias não Residentes	A	6
25.1.1.2.1.2.1	**Excecionados**		
25.1.1.2.1.2.1	Não Excecionados	M	7
25.1.1.2.1.2.2	**Excecionados**		
25.1.1.2.1.2.2	Excecionados	M	7
25.1.1.2.1.9	**Excecionados**		
25.1.1.2.1.9	Outros	A	6
25.1.1.2.1.9.001	ADC_EQ BEI PT2020	A	7
25.1.1.2.1.9.001.01	ADC_EQ BEI PT2020_Parque Urbano do Nogueiral	M	10
25.1.1.2.1.9.001.02	ADC_EQ BEI PT2020_Parque Empresarial de SPSUL	M	10
25.1.1.2.2	**Exigível a médio e longo prazo**		
25.1.1.2.2	Exigível a médio e longo prazo	A	5
25.1.1.2.2.1	**Exigível a médio e longo prazo**		
25.1.1.2.2.1	Instituíções Financeiras Monetárias Residentes	A	6
25.1.1.2.2.1.1	**Exigível a médio e longo prazo**		
25.1.1.2.2.1.1	Não Excecionados	A	7
25.1.1.2.2.1.1.001	CGD - Caixa Geral de Depósitos, S.A.	A	8
25.1.1.2.2.1.1.001.01	CGD - 9015/001806/487/0019	M	11
25.1.1.2.2.1.1.002	BPI - Banco Português de Investimento	A	8
25.1.1.2.2.1.1.002.01	BPI - Consolidação da Dívida 2018	M	11
25.1.1.2.2.1.1.002.02	BPI - Saneamento e Rede Viária 2020	M	11
25.1.1.2.2.1.2	**Não Excecionados**		
25.1.1.2.2.1.2	Excecionados	A	7
25.1.1.2.2.1.2.001	CGD - Caixa Geral de Depósitos, S.A.	A	8
25.1.1.2.2.1.2.001.01	CGD - 9015/001936/287/0019	M	11
25.1.1.2.2.2	**Excecionados**		
25.1.1.2.2.2	Instituíções Financeiras Monetárias não Residentes	A	6
25.1.1.2.2.2.1	**Excecionados**		
25.1.1.2.2.2.1	Não Excecionados	M	7
25.1.1.2.2.2.2	**Excecionados**		
25.1.1.2.2.2.2	Excecionados	M	7
25.1.1.2.2.9	**Excecionados**		
25.1.1.2.2.9	Outros	A	6
25.1.1.2.2.9.001	ADC_EQ BEI PT2020	A	7
25.1.1.2.2.9.001.01	ADC_EQ BEI PT2020_Parque Urbano do Nogueiral	M	10
25.1.1.2.2.9.001.02	ADC_EQ BEI PT2020_Parque Empresarial de SPSUL	M	10
25.1.2	**Descobertos bancários**		
25.1.2	Descobertos bancários	M	3
25.1.3	**Locações financeiras**		
25.1.3	Locações financeiras	A	3
25.1.3.1	**Terrenos**		
25.1.3.1	Terrenos	A	4
25.1.3.1.1	**De curto prazo**		
25.1.3.1.1	De curto prazo	M	5
25.1.3.1.2	**De médio e longo prazo**		
25.1.3.1.2	De médio e longo prazo	A	5
25.1.3.1.2.1	**Exigível a curto prazo**		
25.1.3.1.2.1	Exigível a curto prazo	M	6

Município de São Pedro do Sul

NIF da Entidade: 506785815 **Periodicidade:** **Periodo:**

Código	Descrição	Tipo	Grau
25.1.3.1.2.2	**Exigível a médio e longo prazo**		
25.1.3.1.2.2	Exigível a médio e longo prazo	M	6
25.1.3.2	**Habitações**		
25.1.3.2	Habitações	A	4
25.1.3.2.1	**De curto prazo**		
25.1.3.2.1	De curto prazo	M	5
25.1.3.2.2	**De médio e longo prazo**		
25.1.3.2.2	De médio e longo prazo	A	5
25.1.3.2.2.1	**Exigível a curto prazo**		
25.1.3.2.2.1	Exigível a curto prazo	M	6
25.1.3.2.2.2	**Exigível a médio e longo prazo**		
25.1.3.2.2.2	Exigível a médio e longo prazo	M	6
25.1.3.3	**Edifícios**		
25.1.3.3	Edifícios	A	4
25.1.3.3.1	**De curto prazo**		
25.1.3.3.1	De curto prazo	M	5
25.1.3.3.2	**De médio e longo prazo**		
25.1.3.3.2	De médio e longo prazo	A	5
25.1.3.3.2.1	**Exigível a curto prazo**		
25.1.3.3.2.1	Exigível a curto prazo	M	6
25.1.3.3.2.2	**Exigível a médio e longo prazo**		
25.1.3.3.2.2	Exigível a médio e longo prazo	M	6
25.1.3.4	**Construções diversas**		
25.1.3.4	Construções diversas	A	4
25.1.3.4.1	**De curto prazo**		
25.1.3.4.1	De curto prazo	M	5
25.1.3.4.2	**De médio e longo prazo**		
25.1.3.4.2	De médio e longo prazo	A	5
25.1.3.4.2.1	**Exigível a curto prazo**		
25.1.3.4.2.1	Exigível a curto prazo	M	6
25.1.3.4.2.2	**Exigível a médio e longo prazo**		
25.1.3.4.2.2	Exigível a médio e longo prazo	M	6
25.1.3.5	**Viaturas e outro material de transporte**		
25.1.3.5	Viaturas e outro material de transporte	A	4
25.1.3.5.1	**De curto prazo**		
25.1.3.5.1	De curto prazo	M	5
25.1.3.5.2	**De médio e longo prazo**		
25.1.3.5.2	De médio e longo prazo	A	5
25.1.3.5.2.1	**Exigível a curto prazo**		
25.1.3.5.2.1	Exigível a curto prazo	M	6
25.1.3.5.2.2	**Exigível a médio e longo prazo**		
25.1.3.5.2.2	Exigível a médio e longo prazo	M	6
25.1.3.6	**Material de informática**		
25.1.3.6	Material de informática	A	4
25.1.3.6.1	**De curto prazo**		
25.1.3.6.1	De curto prazo	M	5

Município de São Pedro do Sul

NIF da Entidade: 506785815 **Periodicidade:** **Periodo:**

Código	Descrição	Tipo	Grau
25.1.3.6.2	**De médio e longo prazo**		
25.1.3.6.2	De médio e longo prazo	A	5
25.1.3.6.2.1	**Exigível a curto prazo**		
25.1.3.6.2.1	Exigível a curto prazo	M	6
25.1.3.6.2.2	**Exigível a médio e longo prazo**		
25.1.3.6.2.2	Exigível a médio e longo prazo	M	6
25.1.3.7	**Maquinaria e equipamento**		
25.1.3.7	Maquinaria e equipamento	A	4
25.1.3.7.1	**De curto prazo**		
25.1.3.7.1	De curto prazo	M	5
25.1.3.7.2	**De médio e longo prazo**		
25.1.3.7.2	De médio e longo prazo	A	5
25.1.3.7.2.1	**Exigível a curto prazo**		
25.1.3.7.2.1	Exigível a curto prazo	M	6
25.1.3.7.2.2	**Exigível a médio e longo prazo**		
25.1.3.7.2.2	Exigível a médio e longo prazo	M	6
25.1.3.8	**Recursos militares**		
25.1.3.8	Recursos militares	A	4
25.1.3.8.1	**De curto prazo**		
25.1.3.8.1	De curto prazo	M	5
25.1.3.8.2	**De médio e longo prazo**		
25.1.3.8.2	De médio e longo prazo	A	5
25.1.3.8.2.1	**Exigível a curto prazo**		
25.1.3.8.2.1	Exigível a curto prazo	M	6
25.1.3.8.2.2	**Exigível a médio e longo prazo**		
25.1.3.8.2.2	Exigível a médio e longo prazo	M	6
25.1.3.9	**Outros investimentos**		
25.1.3.9	Outros investimentos	A	4
25.1.3.9.1	**De curto prazo**		
25.1.3.9.1	De curto prazo	M	5
25.1.3.9.2	**De médio e longo prazo**		
25.1.3.9.2	De médio e longo prazo	A	5
25.1.3.9.2.1	**Exigível a curto prazo**		
25.1.3.9.2.1	Exigível a curto prazo	M	6
25.1.3.9.2.2	**Exigível a médio e longo prazo**		
25.1.3.9.2.2	Exigível a médio e longo prazo	M	6
25.2	**Empréstimos por obrigações**		
25.2	Empréstimos por obrigações	A	2
25.2.1	**De curto prazo**		
25.2.1	De curto prazo	M	3
25.2.2	**De médio e longo prazo**		
25.2.2	De médio e longo prazo	A	3
25.2.2.1	**Exigível a curto prazo**		
25.2.2.1	Exigível a curto prazo	M	4
25.2.2.2	**Exigível a médio e longo prazo**		
25.2.2.2	Exigível a médio e longo prazo	M	4

Município de São Pedro do Sul

NIF da Entidade: 506785815 **Periodicidade:** **Periodo:**

Código	Descrição	Tipo	Grau
25.3	**Participantes de capital**		
25.3	Participantes de capital	A	2
25.3.1	**Entidade que controla Suprimentos e outros mútuos**		
25.3.1	Entidade que controla Suprimentos e outros mútuos	A	3
25.3.1.1	**De curto prazo**		
25.3.1.1	De curto prazo	M	4
25.3.1.2	**De médio e longo prazo**		
25.3.1.2	De médio e longo prazo	A	4
25.3.1.2.1	**Exigível a curto prazo**		
25.3.1.2.1	Exigível a curto prazo	M	5
25.3.1.2.2	**Exigível a médio e longo prazo**		
25.3.1.2.2	Exigível a médio e longo prazo	M	5
25.3.2	**Outros participantes - Suprimentos e outros mútuos**		
25.3.2	Outros participantes - Suprimentos e outros mútuos	A	3
25.3.2.1	**De curto prazo**		
25.3.2.1	De curto prazo	M	4
25.3.2.2	**De médio e longo prazo**		
25.3.2.2	De médio e longo prazo	A	4
25.3.2.2.1	**Exigível a curto prazo**		
25.3.2.2.1	Exigível a curto prazo	M	5
25.3.2.2.2	**Exigível a médio e longo prazo**		
25.3.2.2.2	Exigível a médio e longo prazo	M	5
25.4	**Entidades controladas, associadas e empreendimentos conjunto**		
25.4	Entidades controladas, associadas e empreendimentos conjunto	A	2
25.4.1	**De curto prazo**		
25.4.1	De curto prazo	M	3
25.4.2	**De médio e longo prazo**		
25.4.2	De médio e longo prazo	A	3
25.4.2.1	**Exigível a curto prazo**		
25.4.2.1	Exigível a curto prazo	M	4
25.4.2.2	**Exigível a médio e longo prazo**		
25.4.2.2	Exigível a médio e longo prazo	M	4
25.5	**Particulares**		
25.5	Particulares	A	2
25.5.1	**Depósitos, certificados de depósitos e poupança**		
25.5.1	Depósitos, certificados de depósitos e poupança	A	3
25.5.1.1	**De curto prazo**		
25.5.1.1	De curto prazo	M	4
25.5.1.2	**De médio e longo prazo**		
25.5.1.2	De médio e longo prazo	A	4
25.5.1.2.1	**Exigível a curto prazo**		
25.5.1.2.1	Exigível a curto prazo	M	5
25.5.1.2.2	**Exigível a médio e longo prazo**		
25.5.1.2.2	Exigível a médio e longo prazo	M	5
25.5.9	**Outros**		
25.5.9	Outros	A	3

Município de São Pedro do Sul

NIF da Entidade: 506785815 **Periodicidade:** **Periodo:**

Código	Descrição	Tipo	Grau
25.5.9.1	**De curto prazo**		
25.5.9.1	De curto prazo	M	4
25.5.9.2	**De médio e longo prazo**		
25.5.9.2	De médio e longo prazo	A	4
25.5.9.2.1	**Exigível a curto prazo**		
25.5.9.2.1	Exigível a curto prazo	M	5
25.5.9.2.2	**Exigível a médio e longo prazo**		
25.5.9.2.2	Exigível a médio e longo prazo	M	5
25.6	**Acordos de concessão de serviços**		
25.6	Acordos de concessão de serviços	A	2
25.6.1	**De curto prazo**		
25.6.1	De curto prazo	M	3
25.6.2	**De médio e longo prazo**		
25.6.2	De médio e longo prazo	A	3
25.6.2.1	**Exigível a curto prazo**		
25.6.2.1	Exigível a curto prazo	M	4
25.6.2.2	**Exigível a médio e longo prazo**		
25.6.2.2	Exigível a médio e longo prazo	M	4
25.9	**Outros financiadores**		
25.9	Outros financiadores	A	2
25.9.1	**De curto prazo**		
25.9.1	De curto prazo	M	3
25.9.2	**De médio e longo prazo**		
25.9.2	De médio e longo prazo	A	3
25.9.2.1	**Exigível a curto prazo**		
25.9.2.1	Exigível a curto prazo	M	4
25.9.2.2	**Exigível a médio e longo prazo**		
25.9.2.2	Exigível a médio e longo prazo	M	4
26	**Acionistas/sócios/associados**		
26	Acionistas/sócios/associados	A	1
26.1	**Acionistas c/subscrição**		
26.1	Acionistas c/subscrição	M	2
26.2	**Sócios/Associados quotas não liberadas**		
26.2	Sócios/Associados quotas não liberadas	M	2
26.3	**Adiantamentos por conta de lucros**		
26.3	Adiantamentos por conta de lucros	M	2
26.4	**Resultados atribuídos**		
26.4	Resultados atribuídos	A	2
26.4.1	**Natureza credora**		
26.4.1	Natureza credora	M	3
26.4.2	**Natureza devedora**		
26.4.2	Natureza devedora	M	3
26.5	**Lucros disponíveis**		
26.5	Lucros disponíveis	M	2
26.6	**Empréstimos concedidos à entidade que controla**		
26.6	Empréstimos concedidos à entidade que controla	A	2

Município de São Pedro do Sul

NIF da Entidade: 506785815 **Periodicidade:** **Periodo:**

Código	Descrição	Tipo	Grau
26.6.1	**De curto prazo**		
26.6.1	De curto prazo	M	3
26.6.2	**De médio e longo prazo**		
26.6.2	De médio e longo prazo	A	3
26.6.2.1	**Realizável a curto prazo**		
26.6.2.1	Realizável a curto prazo	M	4
26.6.2.2	**Realizável a médio e longo prazo**		
26.6.2.2	Realizável a médio e longo prazo	M	4
26.8	**Outras operações**		
26.8	Outras operações	A	2
26.8.1	**Natureza ativa**		
26.8.1	Natureza ativa	A	3
26.8.1.1	**De curto prazo**		
26.8.1.1	De curto prazo	M	4
26.8.1.2	**De médio e longo prazo**		
26.8.1.2	De médio e longo prazo	A	4
26.8.1.2.1	**Realizável a curto prazo**		
26.8.1.2.1	Realizável a curto prazo	M	5
26.8.1.2.2	**Realizável a médio e longo prazo**		
26.8.1.2.2	Realizável a médio e longo prazo	M	5
26.8.2	**Natureza Passiva**		
26.8.2	Natureza Passiva	M	3
26.9	**Perdas por imparidade acumuladas**		
26.9	Perdas por imparidade acumuladas	A	2
26.9.1	**Acionistas c/subscrição**		
26.9.1	Acionistas c/subscrição	M	3
26.9.2	**Sócios/Associados quotas não liberadas**		
26.9.2	Sócios/Associados quotas não liberadas	M	3
26.9.3	**Adiantamentos por conta de lucros**		
26.9.3	Adiantamentos por conta de lucros	M	3
26.9.4	**Empréstimos concedidos à entidade que controla**		
26.9.4	Empréstimos concedidos à entidade que controla	A	3
26.9.4.1	**De curto prazo**		
26.9.4.1	De curto prazo	M	4
26.9.4.2	**De médio e longo prazo**		
26.9.4.2	De médio e longo prazo	A	4
26.9.4.2.1	**Realizável a curto prazo**		
26.9.4.2.1	Realizável a curto prazo	M	5
26.9.4.2.2	**Realizável a médio e longo prazo**		
26.9.4.2.2	Realizável a médio e longo prazo	M	5
26.9.5	**Resultados atribuídos - Natureza devedora**		
26.9.5	Resultados atribuídos - Natureza devedora	M	3
26.9.9	**Outras operações**		
26.9.9	Outras operações	A	3
26.9.9.1	**De curto prazo**		
26.9.9.1	De curto prazo	M	4

Município de São Pedro do Sul

NIF da Entidade: 506785815 **Periodicidade:** **Periodo:**

Código	Descrição	Tipo	Grau
26.9.9.2	**De médio e longo prazo**		
26.9.9.2	De médio e longo prazo	A	4
26.9.9.2.1	**Realizável a curto prazo**		
26.9.9.2.1	Realizável a curto prazo	M	5
26.9.9.2.2	**Realizável a médio e longo prazo**		
26.9.9.2.2	Realizável a médio e longo prazo	M	5
27	**Outras contas a receber e a pagar**		
27	Outras contas a receber e a pagar	A	1
27.0	**Devedores e credores por contratos de cedência**		
27.0	Devedores e credores por contratos de cedência	A	2
27.0.1	**Devedores por contratos de cedência**		
27.0.1	Devedores por contratos de cedência	A	3
27.0.1.1	**Realizável até 12 meses**		
27.0.1.1	Realizável até 12 meses	M	4
27.0.1.2	**Realizável a mais de 12 meses**		
27.0.1.2	Realizável a mais de 12 meses	M	4
27.0.2	**Credores por contratos de cedência**		
27.0.2	Credores por contratos de cedência	A	3
27.0.2.1	**Exigível até 12 meses**		
27.0.2.1	Exigível até 12 meses	M	4
27.0.2.2	**Exigível a mais de 12 meses**		
27.0.2.2	Exigível a mais de 12 meses	M	4
27.1	**Fornecedores de investimentos**		
27.1	Fornecedores de investimentos	A	2
27.1.1	**Fornecedores de investimentos c/c**		
27.1.1	Fornecedores de investimentos c/c	A	3
27.1.1.1	**Exigível até 12 meses**		
27.1.1.1	Exigível até 12 meses	A	4
27.1.1.1.000001	AIRC-Associação de Informática da Região Centro	M	5
27.1.1.1.000007	PH - Informática e Micro Sistemas, LDA.	M	5
27.1.1.1.000008	Pires & Pina, LDA	M	5
27.1.1.1.000023	O VIDRINHO - Comércio de Vidros, LDA.	M	5
27.1.1.1.000027	Daniel, Santos & Afonso, L.da	M	5
27.1.1.1.000030	Papelaria Académica - Jacinto Francisco V. Dias Eirinha	M	5
27.1.1.1.000032	Irmãos Teles, lda - Entreposto Comercial da Ponte	M	5
27.1.1.1.000034	EMBEIRAL - Engenharia e Construção, SA	M	5
27.1.1.1.000035	PAULOSAUTO-Peças e Auto Industriais, LDA.	M	5
27.1.1.1.000037	PEDIPEÇAS - Soc. Comercial Peças para Automóveis	M	5
27.1.1.1.000044	Valter Ferreira Arcanjo, LDA.	M	5
27.1.1.1.000054	Mármores Santa Luzia, L.da	M	5
27.1.1.1.000060	Lafoquímica - Comércio de Produtos Químicos, L.da	M	5
27.1.1.1.000062	Moreira & Rodrigues, S.A.	M	5
27.1.1.1.000075	Lufertel - Equipamentos de Hotelaria, Lda	M	5
27.1.1.1.000078	Mário Gonçalves, LDA.	M	5
27.1.1.1.000084	C. A. Santos - Comércio de Electrodomésticos, L.da	M	5
27.1.1.1.000091	Albinox - Construções Metálicas, L.da	M	5
27.1.1.1.000102	Sidónio Pinto Madanelo, L.da	M	5
27.1.1.1.000109	Larus - Artigos p/ construção e Equipamentos, LDA.	M	5
27.1.1.1.000122	António Carlos Gomes Almeida	M	5
27.1.1.1.000147	Mármores João Costa & Filhos, lda.	M	5
27.1.1.1.000243	Carmo, S.A.	M	5

Município de São Pedro do Sul

NIF da Entidade: 506785815 **Periodicidade:** **Periodo:**

Código	Descrição	Tipo	Grau
27.1.1.1	**Exigível até 12 meses**		
27.1.1.1.000272	Bovisil - Bobinagens de Viseu, LDA.	M	5
27.1.1.1.000276	Vismec - Instalações Electromecânicas, LDA	M	5
27.1.1.1.000380	Petróleos de Portugal - Petrogal, SA	M	5
27.1.1.1.000420	Eduardo Nuno Rodrigues Silva Oliveira	M	5
27.1.1.1.000431	EDP - Serviço Universal, S.A.	M	5
27.1.1.1.000491	Francisco Almeida Pinheiro, Lda	M	5
27.1.1.1.000572	Associação de Municípios do Planalto Beirão	M	5
27.1.1.1.000616	Sinat, Sinalização de Trânsito, LDA.	M	5
27.1.1.1.000628	Soinca-Sociedade Industrial de Cucujães, SA	M	5
27.1.1.1.000668	Lopes & Covelo - Mobiliário e Decorações, Lda	M	5
27.1.1.1.000713	Visipapel - Papel e Cartão, LDA.	M	5
27.1.1.1.000734	Gruman - Gruas de Mangualde	M	5
27.1.1.1.000769	Bricantel-Com.Material Eléctrico de Bragança, L.da	M	5
27.1.1.1.000857	Alberto, João e Ladeira, Lda.	M	5
27.1.1.1.000873	S.N.S.V. - Sociedade Nacional de Sinalização Vertical, Lda.	M	5
27.1.1.1.000923	Mendes & Irmãos, L.da	M	5
27.1.1.1.001008	Manuel Castanheira Almeida Jacinto	M	5
27.1.1.1.001063	Via Verde de Portugal-Gestão de Sistemas Electró.Cobran.SA.	M	5
27.1.1.1.001114	Júlio Figueiredo & Rui Fernandes, Granitos, Terraplanagens e	M	5
27.1.1.1.001241	Editorial Livro Aberto - Alberto M. Freches	M	5
27.1.1.1.003272	Meteol - Mobiliário e Equipamentos de Telecomunicações, L.da	M	5
27.1.1.1.003501	Alberto de Dion Melo Cardoso Moniz	M	5
27.1.1.1.003502	Elisa Maria Moreno de Dion Cardoso Moniz da Cunha Lucas	M	5
27.1.1.1.003742	Certoma - Comércio Técnico de Máquina, Lda.	M	5
27.1.1.1.003777	SinalArte - Industria de Sinalização, Lda	M	5
27.1.1.1.003848	Maria da Glória Moreno de Dion Cardoso Moniz	M	5
27.1.1.1.003851	Wurth - Portugal, Lda	M	5
27.1.1.1.004001	Aquamatic - Sistemas de Rega, S.A.	M	5
27.1.1.1.004022	Schréder Iluminação S.A.	M	5
27.1.1.1.004058	MINFO - Comércio de Microinformática, Lda	M	5
27.1.1.1.004082	Construções do Varoso, Lda.	M	5
27.1.1.1.004098	Helder & Luis Madeira, Lda	M	5
27.1.1.1.004141	Metaveiro - Mobiliário, Equip. Telec. de Aveiro, Lda	M	5
27.1.1.1.004249	N.F. Pegado, Lda	M	5
27.1.1.1.004251	Areal Editores, S.A	M	5
27.1.1.1.004272	Páginadoze Soluções Informáticas	M	5
27.1.1.1.004282	ESRI Portugal - Sistemas e Informação Geográfica, S.A.	M	5
27.1.1.1.004300	Papelíquidos - Comércio de Produtos de Limpeza, L.da	M	5
27.1.1.1.004307	Flow Systems - Sistemas de Medição de Fluidos, Lda	M	5
27.1.1.1.004338	Artur Florêncio e Filhos	M	5
27.1.1.1.004493	Farmácia Marques da Costa, Lda.	M	5
27.1.1.1.004519	Fernando L. Gaspar-Sinalização e Equipamentos Rodoviários, S	M	5
27.1.1.1.004588	Jet Cooler - Águas e Cafés, SA	M	5
27.1.1.1.004629	Montes de Animação-Circuitos Turísticos, CRL	M	5
27.1.1.1.004662	Instituto Português da Qualidade	M	5
27.1.1.1.004727	ITS - Iberica, Lda.	M	5
27.1.1.1.004744	Worten - Equipamentos para o Lar, Sa.	M	5
27.1.1.1.004826	Instituto de Gestão Financeira e de Infra-estruturas da Just	M	5
27.1.1.1.004942	Montalvia Construtora, S.A.	M	5
27.1.1.1.005074	Hanna Instruments - Instrumentos de Controlo, L.da	M	5
27.1.1.1.005097	CENTROFAX	M	5
27.1.1.1.005124	Lemos & Irmão, S.A.	M	5
27.1.1.1.005217	NAUTILUS - Indústria e Comércio de Mobiliário, S.A.	M	5
27.1.1.1.005305	Norte Escolar - Equipamentos Educativos, Lda	M	5
27.1.1.1.005307	STAPLES Portugal - Equipamento de Escritório, S.A.	M	5
27.1.1.1.005451	Alcino Vala, Lda	M	5
27.1.1.1.005599	Cativantelucro - Construções, Lda	M	5

Município de São Pedro do Sul

NIF da Entidade: 506785815 **Periodicidade:** **Periodo:**

Código	Descrição	Tipo	Grau
27.1.1.1	**Exigível até 12 meses**		
27.1.1.1.005875	Paviazeméis - Pavimentações de Azeméis, Lda	M	5
27.1.1.1.006013	Sports Partner - Distribuição e Fabrico de Equipamentos Desp	M	5
27.1.1.1.006114	Irmãos Almeida Cabral, Lda	M	5
27.1.1.1.006116	BCN - Sistemas de Escritório e Imagem,SA	M	5
27.1.1.1.006184	Inerbeiral- Central de Agregados e Betuminosos	M	5
27.1.1.1.006342	Officelan, Lda.	M	5
27.1.1.1.006368	Adágio - Instrumentos Musicais, LDA	M	5
27.1.1.1.006500	Novabit, Informática Unipessoal, Lda.	M	5
27.1.1.1.006505	VougaCardoso - Materiais de Construção, Unipessoal Lda	M	5
27.1.1.1.006583	Títulaventura Reparação Automóvel, Com. de Peças e Viat., Un	M	5
27.1.1.1.006650	Manuel Fernandes Marques, Unipessoal, Lda	M	5
27.1.1.1.006652	Remateprodígio Granitos Unip. Lda	M	5
27.1.1.1.006800	Olívia Ferreira Martins	M	5
27.1.1.1.006807	Lease Plan Portugal, Lda	M	5
27.1.1.1.006809	Teipicauto - Tudo para Automóveis, Lda.	M	5
27.1.1.1.006949	Vedaviseu - Redes Metálicas e Vedações, Lda	M	5
27.1.1.1.006993	Gentil Paiva, Unipessoal Lda	M	5
27.1.1.1.006995	Alberto, Joao & Ladeira, Lda.	M	5
27.1.1.1.007039	Carlos Alberto Teixeira Rodrigues	M	5
27.1.1.1.007059	Beruni - Artes Gráficas e Publicidade, lda.	M	5
27.1.1.1.007089	PC Slot, Lda.	M	5
27.1.1.1.007106	Acin Icloud Solutions	M	5
27.1.1.1.007145	Irmãos Almeida Cabral II-Ambiente,S.A.	M	5
27.1.1.1.007148	Visoedifica - Planeamento,Gestão e Construção Civil Unip. Ld	M	5
27.1.1.1.007278	Rogério Carvalho de Oliveira	M	5
27.1.1.1.007283	ForMartinauto, SA	M	5
27.1.1.1.007289	Ecofloat - Soluções Para Escritórios, Lda	M	5
27.1.1.1.007308	Socitop Unipessoal, Lda.	M	5
27.1.1.1.007349	João Manuel Rodrigues Cardoso Pinto	M	5
27.1.1.1.007357	PAVIMARCA,LDA.-EMPREITEIRO DE OBRAS PUBLICAS	M	5
27.1.1.1.007516	MOMEL - Comércio de Artigos Sanitários e Rega S.A.	M	5
27.1.1.1.007621	CV-Comércio de Materiais de Construção, Lda	M	5
27.1.1.1.007825	Factor Ambiente, Engenharia do Ambiente, Lda.	M	5
27.1.1.1.007831	4ENERGY - Comércio e Instalações Técnicas, Lda	M	5
27.1.1.1.007859	Matos & Pinto - Construções,Lda	M	5
27.1.1.1.007901	Quadrantazimute, Lda.	M	5
27.1.1.1.007971	Teixeira Pinto & Soares, S.A.	M	5
27.1.1.1.008004	Sociedade Agrícola Ferreira & Filhos, SA	M	5
27.1.1.1.008034	CloudSymbiosis IT Consulting, Lda	M	5
27.1.1.1.008072	Decunify - Soluções de Comunicações, S.A.	M	5
27.1.1.1.008206	EMAG - Equipamentos Mário Agostinho. Lda	M	5
27.1.1.1.008364	Arquijardim, S.A.	M	5
27.1.1.1.008441	Cantinho do Varoso II - Construções L.da	M	5
27.1.1.1.008491	VecoUrbanDesign - Unipessoal	M	5
27.1.1.1.008510	Smartstep - Sistema de Mobilidade Integrados, Lda	M	5
27.1.1.1.008619	GUMERVIAS CONST.CIVIL E OBRAS PUB.,LDA	M	5
27.1.1.1.008742	Novavet - Distribuição Farmacéutica	M	5
27.1.1.1.008782	Forminho - Consultoria de Gestão e Formação, Lda	M	5
27.1.1.1.008829	Nunes Brás & Santos Sousa - Soluções de Engenharia, Lda	M	5
27.1.1.1.008845	SinalNorte, Sinalização e Marcação de Estradas, Lda	M	5
27.1.1.1.008865	Rodrigues & Pereiro, Lda.	M	5
27.1.1.1.008933	Tributubos, Lda	M	5
27.1.1.1.008935	BOOM LIFT - Venda, Aluguer e Assistência Industrial, Lda.	M	5
27.1.1.1.008969	Proxsys Solutions, Lda	M	5
27.1.1.1.008979	Giscad - Geomática e Engenharia, Lda	M	5
27.1.1.1.008993	Bruno & Lopes, Engenheiros Civis Associados, Lda	M	5
27.1.1.1.009006	Jormax Industria, Lda	M	5

Município de São Pedro do Sul

NIF da Entidade: 506785815 **Periodicidade:** **Periodo:**

Código	Descrição	Tipo	Grau
27.1.1.1	**Exigível até 12 meses**		
27.1.1.1.009007	Touchfire, Lda	M	5
27.1.1.1.009058	Contenur Portugal, SA	M	5
27.1.1.1.009099	Ambiflora, Serviços de Silvicultura e Exploração Florestal,	M	5
27.1.1.1.009114	Auto Carisma - Comércio de Veículos, Lda	M	5
27.1.1.1.009146	Manuel Pastor Costa & Martha, Lda	M	5
27.1.1.1.009161	Digibrito - Sistemas Informáticos, Lda	M	5
27.1.1.1.009166	Cantinho do Varoso III, Ldª	M	5
27.1.1.1.009193	Métrica Primordial, Unipessoal Lda.	M	5
27.1.1.1.009236	Magnetic Water, SA	M	5
27.1.1.1.009237	Butterfly Ideas, Lda	M	5
27.1.1.1.009261	Optimustubos, Produtos e Acessórios para àgua e Saneamento,	M	5
27.1.1.1.009354	Joaquim Eduardo da Silva Botelho	M	5
27.1.1.1.009400	Joao Manuel Lima Marques	M	5
27.1.1.1.009443	Basmoita - Basculantes da Serra da Moita, Lda	M	5
27.1.1.1.009444	BLUEMATER,S.A.	M	5
27.1.1.1.009451	Carmo Estruturas em Madeira, S.A.	M	5
27.1.1.1.009512	Clave D'Ideias - Estruturas Metalomecânicas, Unipessoal, Lda	M	5
27.1.1.1.009521	Maria Laura Martins Ribeiro	M	5
27.1.1.1.009522	Maria das Dores Martins Ribeiro Silva	M	5
27.1.1.1.009523	Gaspar Martins Ribeiro	M	5
27.1.1.1.009524	Manuel da Costa Ribeiro	M	5
27.1.1.1.009525	Isabel Cristina Ribeiro dos Santos Marques Antunes	M	5
27.1.1.1.009632	Rofel - Indústria Metalúrgica de Águeda, Lda	M	5
27.1.1.1.009661	Casa Piocheur Portugal, Lda	M	5
27.1.1.1.009664	LNEG - Unidade de Águas Subterrâneas	M	5
27.1.1.1.009667	Ideias Equivalentes Unipessoal, Lda	M	5
27.1.1.1.009678	Enkrott - Gestão e Tratamento de Águas, S.A	M	5
27.1.1.1.009679	João Carlos de Almeida Correia Filhos, Lda.	M	5
27.1.1.1.009761	Sociasfaltos, Asfaltagens de Vias de Comunicações, Unipessoa	M	5
27.1.1.1.009774	Associação Musical Sinfonietta D'Óbidos	M	5
27.1.1.1.009789	Centro de Hidroterapia e Recreio das Termas de São Pedro do	M	5
27.1.1.1.009796	VoltLine, Unipessoal Lda	M	5
27.1.1.1.009810	Ivo Miguel Almeida Marques	M	5
27.1.1.1.009819	Elisa Ribeiro de Abreu	M	5
27.1.1.1.009838	Espina & Delfin, S.L.	M	5
27.1.1.1.009847	Francisco José de Oliveira	M	5
27.1.1.1.009904	Editora Hogrefe, Lda	M	5
27.1.1.1.009939	Peçucauto - Comércio de peças e automóveis, lda	M	5
27.1.1.1.009950	Viptrónica - Importação e Exportação de Componentes Electrón	M	5
27.1.1.1.009960	Rebelo & Oliveira-Comercio de Tubos Hidraulicos Lda	M	5
27.1.1.1.009962	CONWAY, LDA	M	5
27.1.1.1.010013	Socorpena, Engenharia e Construção, S.A.	M	5
27.1.1.1.010016	Libertrium, Lda.	M	5
27.1.1.1.010021	Visualforma, SA.	M	5
27.1.1.1.010033	Isilda de Almeida Castanheira	M	5
27.1.1.1.010048	Americana - Papelaria, S.A.	M	5
27.1.1.1.010052	Silvério Gomes Portinha	M	5
27.1.1.1.010053	Manuel Gomes Portinha	M	5
27.1.1.1.010054	Serafim Gomes Portinha	M	5
27.1.1.1.010062	Tensor Construção Civil, Lda	M	5
27.1.1.1.010073	AMOP, LDA	M	5
27.1.1.1.010078	Soneres - Publicidade e Iluminação, SA.	M	5
27.1.1.1.010085	ATARAXIA - Estudos e Serviços em Tecnologias de informação,	M	5
27.1.1.1.010096	Ibercad, Ldª	M	5
27.1.1.1.010100	Palavras de Culto, Lda	M	5
27.1.1.1.010104	LPG - Consultoria e representações, Lda	M	5
27.1.1.1.010110	Arcade Choice - Unipessoal Lda	M	5

Município de São Pedro do Sul

NIF da Entidade: 506785815 **Periodicidade:** **Periodo:**

Código	Descrição	Tipo	Grau
27.1.1.1	**Exigível até 12 meses**		
27.1.1.1.010117	BC Centro - Sistemas de Escritório, Lda	M	5
27.1.1.1.010122	Laura da Cunha Loureiro Varanda	M	5
27.1.1.1.010126	Nilfisk, S.A	M	5
27.1.1.1.010145	Axvistech, Lda	M	5
27.1.1.1.010218	Aletheia Editores, SA	M	5
27.1.1.1.010312	Primelayer, Lda	M	5
27.1.1.1.029938	Ereserv, Lda.	M	5
27.1.1.2	**Exigível a mais de 12 meses**		
27.1.1.2	Exigível a mais de 12 meses	M	4
27.1.2	**Faturas em receção e conferência**		
27.1.2	Faturas em receção e conferência	A	3
27.1.2.1	Exigível até 12 meses	A	4
27.1.2.1.000001	AIRC-Associação de Informática da Região Centro	M	5
27.1.2.1.000002	AUTO-SUECO (Coimbra), l.da	M	5
27.1.2.1.000006	Maria Licínia Fernandes Costa Ribeiro	M	5
27.1.2.1.000007	PH - Informática e Micro Sistemas, LDA.	M	5
27.1.2.1.000008	Pires & Pina, LDA	M	5
27.1.2.1.000020	UNITECLA - Sociedade de Equipamento para Escritório, L.da	M	5
27.1.2.1.000021	J5F - Soluções Informáticas e Consumíveis, L.da	M	5
27.1.2.1.000023	O VIDRINHO - Comércio de Vidros, LDA.	M	5
27.1.2.1.000024	Sadicol-Soc.Agro Distribuidora Ind. e Comercial de Lafões, L	M	5
27.1.2.1.000025	Papelaria Laide de Balreira, LDA.	M	5
27.1.2.1.000027	Daniel, Santos & Afonso, L.da	M	5
27.1.2.1.000030	Papelaria Académica - Jacinto Francisco V. Dias Eirinha	M	5
27.1.2.1.000032	Irmãos Teles, lda - Entreposto Comercial da Ponte	M	5
27.1.2.1.000034	EMBEIRAL - Engenharia e Construção, SA	M	5
27.1.2.1.000035	PAULOSAUTO-Peças e Auto Industriais, LDA.	M	5
27.1.2.1.000036	Fabrigimno, LDA.	M	5
27.1.2.1.000037	PEDIPEÇAS - Soc. Comercial Peças para Automóveis	M	5
27.1.2.1.000038	Guedes & Guedes, LDA.	M	5
27.1.2.1.000042	ReclaCambra - Publicidade e Serviços, L.da	M	5
27.1.2.1.000043	INFORTÉCNICA-Loureiro Vasconcelos, Sistemas Informáticos, L.	M	5
27.1.2.1.000044	Valter Ferreira Arcanjo, LDA.	M	5
27.1.2.1.000046	EXELMÉDICA-Produtos Médico Cirúrgicos, Lda.	M	5
27.1.2.1.000054	Mármores Santa Luzia, L.da	M	5
27.1.2.1.000055	Motivo, S.A.	M	5
27.1.2.1.000060	Lafoquímica - Comércio de Produtos Químicos, L.da	M	5
27.1.2.1.000062	Moreira & Rodrigues, S.A.	M	5
27.1.2.1.000063	João Lourenço Rodrigues Marques	M	5
27.1.2.1.000074	Auto Universal do Vouga, L.da	M	5
27.1.2.1.000075	Lufertel - Equipamentos de Hotelaria, Lda	M	5
27.1.2.1.000078	Mário Gonçalves, LDA.	M	5
27.1.2.1.000080	Estofos Várzea - José Carlos Gonçalves Oliveira	M	5
27.1.2.1.000083	Carbauto - Sociedade de Equipamentos e Peças, LDA.	M	5
27.1.2.1.000084	C. A. Santos - Comércio de Electrodomésticos, L.da	M	5
27.1.2.1.000086	Tractorrastos - Soc. Vend. Acess., LDA	M	5
27.1.2.1.000091	Albinox - Construções Metálicas, L.da	M	5
27.1.2.1.000099	Círculo de Leitores, S. A.	M	5
27.1.2.1.000102	Sidónio Pinto Madanelo, L.da	M	5
27.1.2.1.000109	Larus - Artigos p/ construção e Equipamentos, LDA.	M	5
27.1.2.1.000122	António Carlos Gomes Almeida	M	5
27.1.2.1.000123	CLS - Brands, Lda.	M	5
27.1.2.1.000124	Silva & Carvalhas, LDA.	M	5
27.1.2.1.000126	Joágua - Exploração de águas, LDA.	M	5
27.1.2.1.000129	Teilacel - Soc. de Materiais Construção e Imobiliária, LDA.	M	5
27.1.2.1.000130	Resopre - Soc. Revendedora de Aparelhos de Precisão, LDA.	M	5

Município de São Pedro do Sul

NIF da Entidade: 506785815 **Periodicidade:** **Periodo:**

Código	Descrição	Tipo	Grau
27.1.2	**Faturas em receção e conferência**		
27.1.2.1.000142	"A Tamanquinha" - Francisco Manuel lourenço de Sousa	M	5
27.1.2.1.000144	Agroviseu	M	5
27.1.2.1.000147	Mármores João Costa & Filhos, lda.	M	5
27.1.2.1.000155	Publicentro - de Sílvio Cristóvão Figueiredo	M	5
27.1.2.1.000181	Cesab - Centro de Serviços do Ambiente	M	5
27.1.2.1.000189	Haworth - Cortal Seldex	M	5
27.1.2.1.000195	Olmar - Fernando G. Oliveira e CA, LDA.	M	5
27.1.2.1.000196	Papelaria e Tabacaria Vouga	M	5
27.1.2.1.000243	Carmo, S.A.	M	5
27.1.2.1.000266	Visotela - Sociedade Técnica de Electromecânica, LDA.	M	5
27.1.2.1.000269	Artur Abrantes, LDA.	M	5
27.1.2.1.000272	Bovisil - Bobinagens de Viseu, LDA.	M	5
27.1.2.1.000276	Vismec - Instalações Electromecânicas, LDA	M	5
27.1.2.1.000277	Cruz e Oliveira - Carpintaria e Mobiliário, LDA.	M	5
27.1.2.1.000295	Cubestradas - Calçadas e Asfaltos, Lda	M	5
27.1.2.1.000302	Irmãos Guimarães, lda	M	5
27.1.2.1.000310	Tecnovia - Sociedade de Empreiteiros, S.a.	M	5
27.1.2.1.000311	Silva Brandão & Filhos, lda	M	5
27.1.2.1.000315	Sérgio Pinho - Terraplanagens, L.da	M	5
27.1.2.1.000329	Vodafone Portugal - Comunicações Pessoais, SA	M	5
27.1.2.1.000338	Regalos	M	5
27.1.2.1.000378	Compladur, S.A.	M	5
27.1.2.1.000389	Distripedro Supermercados, LDA	M	5
27.1.2.1.000420	Eduardo Nuno Rodrigues Silva Oliveira	M	5
27.1.2.1.000431	EDP - Serviço Universal, S.A.	M	5
27.1.2.1.000491	Francisco Almeida Pinheiro, Lda	M	5
27.1.2.1.000496	Leica Geosystems	M	5
27.1.2.1.000527	Silvestre S. Xavier	M	5
27.1.2.1.000533	Decorvouga Móveis e Decorações, LDA.	M	5
27.1.2.1.000542	Antichama, LDA.	M	5
27.1.2.1.000568	Maquisoldas-Equipamentos industriais, L.da	M	5
27.1.2.1.000572	Associação de Municípios do Planalto Beirão	M	5
27.1.2.1.000575	Baviera, S.A.	M	5
27.1.2.1.000583	João Joaquim Teixeira Rodrigues	M	5
27.1.2.1.000616	Sinat, Sinalização de Trânsito, LDA.	M	5
27.1.2.1.000628	Soinca-Sociedade Industrial de Cucujães, SA	M	5
27.1.2.1.000668	Lopes & Covelo - Mobiliário e Decorações, Lda	M	5
27.1.2.1.000686	António Pimenta - Construções, LDA.	M	5
27.1.2.1.000713	Visipapel - Papel e Cartão, LDA.	M	5
27.1.2.1.000734	Gruman - Gruas de Mangualde	M	5
27.1.2.1.000745	Visoencerados, LDA	M	5
27.1.2.1.000748	Amadeu Jesus Duarte, S.A.	M	5
27.1.2.1.000758	Vianas - Máquinas, Ferramentas e Material de Incêndio, LDA.	M	5
27.1.2.1.000760	Vecofabril - Acessórios e Transformação de Veículos, LDA.	M	5
27.1.2.1.000762	Albuquerque & Freitas, S.A. - Volter	M	5
27.1.2.1.000769	Bricantel-Com.Material Eléctrico de Bragança, L.da	M	5
27.1.2.1.000779	Tradisom	M	5
27.1.2.1.000801	Serlux - Ilum., Sinalização e Obras Públicas, L.da	M	5
27.1.2.1.000820	Livraria Almedina - Joaquim Machado, LDA.	M	5
27.1.2.1.000830	Joafil - Ferramentas & Acessórios, LDA.	M	5
27.1.2.1.000850	Basmiler - Equipamento Rodoviário do Norte, lDA.	M	5
27.1.2.1.000857	Alberto, João e Ladeira, Lda.	M	5
27.1.2.1.000867	Indalux - Equipamentos Eléctricos, LDA.	M	5
27.1.2.1.000873	S.N.S.V. - Sociedade Nacional de Sinalização Vertical, Lda.	M	5
27.1.2.1.000923	Mendes & Irmãos, L.da	M	5
27.1.2.1.001114	Júlio Figueiredo & Rui Fernandes, Granitos, Terraplanagens e	M	5
27.1.2.1.001118	Carlos Alberto Fonseca Páscoa	M	5

Município de São Pedro do Sul

NIF da Entidade: 506785815 **Periodicidade:** **Periodo:**

Código	Descrição	Tipo	Grau
27.1.2	**Faturas em receção e conferência**		
27.1.2.1.001165	CARCOREST-Soc. de Turismo, Rest. e Agro-Indústria de Carvalh	M	5
27.1.2.1.001180	Maquinal - equipamentos de escritório, L.da	M	5
27.1.2.1.001441	José Luís de Almeida Santos	M	5
27.1.2.1.002712	Aquecivouga - Com. Mat. Construção, Lda	M	5
27.1.2.1.003025	Salvador Caetano-Ind.Metal. e Veículos de Transportes, Sa.	M	5
27.1.2.1.003199	Lufertel - Com. de Café e Eq. Hoteleiros, Lda	M	5
27.1.2.1.003269	Confenor - Industria de Confecções, S.A.	M	5
27.1.2.1.003272	Meteol - Mobiliário e Equipamentos de Telecomunicações, L.da	M	5
27.1.2.1.003312	D. Jardim - Comércio de Tintas, S.A.	M	5
27.1.2.1.003374	Gustavo Cudell, Lda	M	5
27.1.2.1.003378	Games and Fun	M	5
27.1.2.1.003420	Enafer-Networking e Sistemas de Informação, Lda.	M	5
27.1.2.1.003513	Maurício & Pinto Construções, L.da	M	5
27.1.2.1.003524	Top Informática	M	5
27.1.2.1.003569	Seixas & Simões Lda	M	5
27.1.2.1.003586	TOPGIM - Material Desportivo e Lazer, Lda	M	5
27.1.2.1.003742	Certoma - Comércio Técnico de Máquina, Lda.	M	5
27.1.2.1.003777	SinalArte - Industria de Sinalização, Lda	M	5
27.1.2.1.003781	Teresa & Martins, Lda	M	5
27.1.2.1.003816	Termalistur - Termas de S.P.S., E.M., S.A.	M	5
27.1.2.1.003851	Wurth - Portugal, Lda	M	5
27.1.2.1.003919	Carpintaria Clemente & Oliveira, Lda	M	5
27.1.2.1.003928	Baviera, S.a.	M	5
27.1.2.1.004001	Aquamatic - Sistemas de Rega, S.A.	M	5
27.1.2.1.004022	Schréder Iluminação S.A.	M	5
27.1.2.1.004026	Isidovias - Sinalização Rodoviária, L.da	M	5
27.1.2.1.004031	Manuel Alexandre e Filhos - Empreiteiros, L.da	M	5
27.1.2.1.004042	Stand Sousa de Maria Isabel C. P. Sousa	M	5
27.1.2.1.004058	MINFO - Comércio de Microinformática, Lda	M	5
27.1.2.1.004059	Ename - Soluções Tecnológicas, Lda	M	5
27.1.2.1.004061	Sopsa - Representações e Comércio, Lda	M	5
27.1.2.1.004082	Construções do Varoso, Lda.	M	5
27.1.2.1.004086	NEOPARTS - Comércio e Indústria Automóvel, L.da	M	5
27.1.2.1.004087	Burótica - Soc. de Estudos e Equip. Aut. de Escrtório, S.A.	M	5
27.1.2.1.004098	Helder & Luis Madeira, Lda	M	5
27.1.2.1.004117	Francisco Pereira Marinho & Irmãos, S.A.	M	5
27.1.2.1.004136	Linha Lafões - Costura & Comércio, Lda	M	5
27.1.2.1.004141	Metaveiro - Mobiliário, Equip. Telec. de Aveiro, Lda	M	5
27.1.2.1.004160	Habidon - Investimentos Imobiliários, Lda	M	5
27.1.2.1.004249	N.F. Pegado, Lda	M	5
27.1.2.1.004251	Areal Editores, S.A	M	5
27.1.2.1.004255	Casa Mousinho, Lda	M	5
27.1.2.1.004272	Páginadoze Soluções Informáticas	M	5
27.1.2.1.004274	Agência Para a Prevenção de Incêndios Florestais	M	5
27.1.2.1.004282	ESRI Portugal - Sistemas e Informação Geográfica, S.A.	M	5
27.1.2.1.004297	Emergência 2000, S.A.	M	5
27.1.2.1.004300	Papelíquidos - Comércio de Produtos de Limpeza, L.da	M	5
27.1.2.1.004307	Flow Systems - Sistemas de Medição de Fluidos, Lda	M	5
27.1.2.1.004338	Artur Florêncio e Filhos	M	5
27.1.2.1.004360	Atlântico Norte, Lda	M	5
27.1.2.1.004424	Construções Carlos Pinho Lda.	M	5
27.1.2.1.004430	Mobapec - Mobiliário Escolar, Lda	M	5
27.1.2.1.004481	Elaconta-Informática e Contabilidade, L.da	M	5
27.1.2.1.004493	Farmácia Marques da Costa, Lda.	M	5
27.1.2.1.004502	Urvinapor - Artigos de Higiene e Segurança, Lda	M	5
27.1.2.1.004519	Fernando L. Gaspar-Sinalização e Equipamentos Rodoviários, S	M	5
27.1.2.1.004588	Jet Cooler - Águas e Cafés, SA	M	5

Município de São Pedro do Sul

NIF da Entidade: 506785815 **Periodicidade:** **Periodo:**

Código	Descrição	Tipo	Grau
27.1.2	**Faturas em receção e conferência**		
27.1.2.1.004602	Euro Carisma - Segurança Informática, S.A.	M	5
27.1.2.1.004629	Montes de Animação-Circuitos Turísticos, CRL	M	5
27.1.2.1.004662	Instituto Português da Qualidade	M	5
27.1.2.1.004705	Somague - Engenharia, S.a	M	5
27.1.2.1.004707	Hiperquímica - Produtos Químicos Industriais,Lda	M	5
27.1.2.1.004720	Fradesnet - Soluções de Informática, Lda.	M	5
27.1.2.1.004727	ITS - Iberica, Lda.	M	5
27.1.2.1.004769	Pedro Miguel Teixeira Pereira	M	5
27.1.2.1.004824	Marques, Leite & Vendas, Lda	M	5
27.1.2.1.004825	Extintel - Segurança contra Incêndios, Lda	M	5
27.1.2.1.004826	Instituto de Gestão Financeira e de Infra-estruturas da Just	M	5
27.1.2.1.004852	Bricodis-Distribuição de Bricolage, S.A.	M	5
27.1.2.1.004885	José Carlos Silva - Construções, Lda.	M	5
27.1.2.1.004942	Montalvia Construtora, S.A.	M	5
27.1.2.1.005046	Armindo Tavares Coutinho	M	5
27.1.2.1.005074	Hanna Instruments - Instrumentos de Controlo, L.da	M	5
27.1.2.1.005088	Iribus - Fabrico e Reparação de Carroçarias, Lda	M	5
27.1.2.1.005097	CENTROFAX	M	5
27.1.2.1.005104	Comunidade Intermunicipal Viseu - Dão Lafões	M	5
27.1.2.1.005111	ICC-Indústria e Comércio de Calçado, S.A.	M	5
27.1.2.1.005124	Lemos & Irmão, S.A.	M	5
27.1.2.1.005175	MAKRO Cash & Carry Portugal, S.a.	M	5
27.1.2.1.005208	Solidotel - Comércio de Equipamento Hoteleiro, Lda.	M	5
27.1.2.1.005217	NAUTILUS - Indústria e Comércio de Mobiliário, S.A.	M	5
27.1.2.1.005235	Biostrument - Consultoria de desenvolvimento de projectos bi	M	5
27.1.2.1.005241	PROFOR - Segurança, Sinalização e Acessórios Eléctricos, Lda	M	5
27.1.2.1.005243	António Vitorino Unipessoal, Lda	M	5
27.1.2.1.005258	Motassis Plásticos, S.A.	M	5
27.1.2.1.005269	DataGate - Desenvolvimento de Soluções Informáticas, Lda	M	5
27.1.2.1.005287	ALMEP - Alojamentos Metálicos Pré-Fabricados, Lda.	M	5
27.1.2.1.005293	Stand A e J Loureiro, Lda.	M	5
27.1.2.1.005305	Norte Escolar - Equipamentos Educativos, Lda	M	5
27.1.2.1.005307	STAPLES Portugal - Equipamento de Escritório, S.A.	M	5
27.1.2.1.005311	Carlos Jorge Paiva da Costa	M	5
27.1.2.1.005314	Linkbridge - Sistemas de Segurança	M	5
27.1.2.1.005321	JMP SPORT - Comércio de Artigos e Instalações Desportivas, L	M	5
27.1.2.1.005324	Inédia - Consultoria e estratégia de Comunicação, Lda.	M	5
27.1.2.1.005332	Figueiredo, Oliveira & Oliveira, Lda	M	5
27.1.2.1.005348	Meio Corte Sinalização Trânsito	M	5
27.1.2.1.005351	Deomarsol	M	5
27.1.2.1.005359	BIBLIOsoft - Informática, Formação e Serviços, Lda	M	5
27.1.2.1.005360	Previcon-Pré Esforçados, S.a.	M	5
27.1.2.1.005382	Dywidag-Systems International	M	5
27.1.2.1.005399	Lusoswim	M	5
27.1.2.1.005410	Manuel Lima de Almeida Paiva, Lda	M	5
27.1.2.1.005434	Michaelis & Martins, Lda.	M	5
27.1.2.1.005435	SprayTech	M	5
27.1.2.1.005451	Alcino Vala, Lda	M	5
27.1.2.1.005453	Toscca - Equipamentos em Madeira, Lda	M	5
27.1.2.1.005455	Publicações Directas, S.A.	M	5
27.1.2.1.005458	Eurico Carlos Esteves Lage Cardoso	M	5
27.1.2.1.005489	Entreposto Máquinas - Comércio de Equipamento Agrícola e Ind	M	5
27.1.2.1.005498	Alfazema Lilás, Lda	M	5
27.1.2.1.005501	Doublet Portugal, Lda.	M	5
27.1.2.1.005523	Indumeca - Sociedade Industrial Metalurgica de Baião	M	5
27.1.2.1.005560	Instituto Geográfico Português	M	5
27.1.2.1.005574	Alumínios ANA, Ldª	M	5

Município de São Pedro do Sul

NIF da Entidade: 506785815 **Periodicidade:** **Periodo:**

Código	Descrição	Tipo	Grau
27.1.2	**Faturas em receção e conferência**		
27.1.2.1.005586	2 Ideias - Comércio de Equipamentos de Exterior, Lda	M	5
27.1.2.1.005594	Isabel Serra Sociedade Unipessoal, Lda.	M	5
27.1.2.1.005599	Cativantelucro - Construções, Lda	M	5
27.1.2.1.005603	Solilás - Editora, Lda.	M	5
27.1.2.1.005614	Opusritual - Decoração de Interiores	M	5
27.1.2.1.005628	Luis Queimadela Unipessoal, Lda.	M	5
27.1.2.1.005629	Motostsousa, Lda.	M	5
27.1.2.1.005639	Lacatoni Desportos, Lda	M	5
27.1.2.1.005646	Lledó Iluminação Portugal, Lda.	M	5
27.1.2.1.005652	Tapeçaria Arraiolos Mª do Sameiro - Arraioluz, Lda	M	5
27.1.2.1.005665	Amilcar dos Santos Ferreira	M	5
27.1.2.1.005666	Teotónio & Filhos, Lda	M	5
27.1.2.1.005673	Soltráfego - Soluções de Trânsito, Estacionamentos e Comunic	M	5
27.1.2.1.005674	Construções Celso Pinto & Filhos, Lda	M	5
27.1.2.1.005675	Higifer, Lda.	M	5
27.1.2.1.005726	Edições Húmus, Lda	M	5
27.1.2.1.005769	Neoparts II - Equipamentos, S.A.	M	5
27.1.2.1.005776	Grupo Vendap, S.A.	M	5
27.1.2.1.005818	Azulejo do Juncal - Azul e vermelho, Unipessoal, Lda.	M	5
27.1.2.1.005820	Tavares Santos Pinheiro, Unipessoal, Lda	M	5
27.1.2.1.005823	Construções Araducta, Lda.	M	5
27.1.2.1.005830	PaperGuedes, Lda	M	5
27.1.2.1.005836	Partblack, S.A.	M	5
27.1.2.1.005839	Filipe Miguel Tavares Marques	M	5
27.1.2.1.005861	Expandiserve - Sistemas de Informação, S.A.	M	5
27.1.2.1.005863	Vector i - Comércio e Soluções Informáticas, Lda	M	5
27.1.2.1.005867	Fernando Ribeiro Parente, Lda.	M	5
27.1.2.1.005874	Vilda - Construção Civil, S.A	M	5
27.1.2.1.005875	Paviazeméis - Pavimentações de Azeméis, Lda	M	5
27.1.2.1.005877	Hermínio Santos Lourenço & Silva, Lda.	M	5
27.1.2.1.005879	Logicentro - Importação e Comercialização de Computadores, L	M	5
27.1.2.1.005883	Construtora da Bairrada - Soc. Construção, SA	M	5
27.1.2.1.006013	Sports Partner - Distribuição e Fabrico de Equipamentos Desp	M	5
27.1.2.1.006015	Gertal - Companhia Geral de Restaurantes e Alimentação, S.A.	M	5
27.1.2.1.006045	Auto Metalúrgica da Carriça, Lda.	M	5
27.1.2.1.006050	Moreira Pinto, Lda	M	5
27.1.2.1.006066	Logidoc, Lda.	M	5
27.1.2.1.006067	Paiva Santos - Sociedade de Construções, Lda.	M	5
27.1.2.1.006070	ATM Informática 2 - Soluções e Sistemas, S.A.	M	5
27.1.2.1.006071	Celpur - Técnica Ambiental, Lda	M	5
27.1.2.1.006085	Irmãos Pinho Resende, Lda.	M	5
27.1.2.1.006087	Ecofmeq, Engenharia, Equipamentos e Ambiente, Unipessoal, Ld	M	5
27.1.2.1.006090	Manutam Unipessoal, Lda.	M	5
27.1.2.1.006113	Stoneridge Electronics Ltd	M	5
27.1.2.1.006114	Irmãos Almeida Cabral, Lda	M	5
27.1.2.1.006116	BCN - Sistemas de Escritório e Imagem,SA	M	5
27.1.2.1.006117	Carlos Jorge Paiva da Costa, Sociedade Unipessoal, Lda.	M	5
27.1.2.1.006163	Astuto Software Su, Lda	M	5
27.1.2.1.006184	Inerbeiral- Central de Agregados e Betuminosos	M	5
27.1.2.1.006211	Sandra Cristina Pinto de Sousa Marante	M	5
27.1.2.1.006231	WAVECOM -SOLUÇÕES RÁDIO, S.A	M	5
27.1.2.1.006324	Rexel - Distribuição de Material Eléctrico, S.A.	M	5
27.1.2.1.006330	Desinel - Informática e Electrónica, Lda.	M	5
27.1.2.1.006342	Officelan, Lda.	M	5
27.1.2.1.006345	Jmáquinas, Lda	M	5
27.1.2.1.006352	Triunfovivo Unipessoal, Lda.	M	5
27.1.2.1.006362	Sondamar, Lda.	M	5

Município de São Pedro do Sul

NIF da Entidade: 506785815 **Periodicidade:** **Periodo:**

Código	Descrição	Tipo	Grau
27.1.2	**Faturas em receção e conferência**		
27.1.2.1.006363	PRN Informática, Lda.	M	5
27.1.2.1.006366	Equipav - Engenharia e Construções, S.A.	M	5
27.1.2.1.006367	Alrica - Comércio e Indústria de Equipamento Electrónico, LD	M	5
27.1.2.1.006368	Adágio - Instrumentos Musicais, LDA	M	5
27.1.2.1.006376	Paviléctrica, Lda.	M	5
27.1.2.1.006379	HR PROTECÇÃO, S.A.	M	5
27.1.2.1.006397	Aveirotel - Equipamentos Hoteleiros, S.A.	M	5
27.1.2.1.006408	CPMS - Computer Printer Maintenance & Services, Lda.	M	5
27.1.2.1.006450	Loja CHIP7	M	5
27.1.2.1.006479	Soveco Viseu	M	5
27.1.2.1.006482	Paulo Jorge Almeida Pereira	M	5
27.1.2.1.006484	Equipex - Equipamento & Mobiliário Escolar	M	5
27.1.2.1.006486	Maria Cristina Vilarinho Martins	M	5
27.1.2.1.006500	Novabit, Informática Unipessoal, Lda.	M	5
27.1.2.1.006505	VougaCardoso - Materiais de Construção, Unipessoal Lda	M	5
27.1.2.1.006541	Ecodepur - Tecnologias de Protecção Ambiental, Lda.	M	5
27.1.2.1.006583	Títulaventura Reparação Automóvel, Com. de Peças e Viat., Un	M	5
27.1.2.1.006644	Woodone, Mobiliário, S.A.	M	5
27.1.2.1.006646	António Meireles, S.A.	M	5
27.1.2.1.006650	Manuel Fernandes Marques, Unipessoal, Lda	M	5
27.1.2.1.006652	Remateprodígio Granitos Unip. Lda	M	5
27.1.2.1.006655	Utilnox - Invictagel, Lda	M	5
27.1.2.1.006665	João Miguel Dias Lobo	M	5
27.1.2.1.006679	Inoxarões - Construções Mm Aço Inox e Aço Macio, Lda.	M	5
27.1.2.1.006682	CTGA - Centro Tecnológico de Gestão Ambiental, Lda.	M	5
27.1.2.1.006758	Equimark, Lda.	M	5
27.1.2.1.006762	Carlos Manuel dos Santos Vaz	M	5
27.1.2.1.006782	ATM Sistemas de Informação e Serviços,S.A.	M	5
27.1.2.1.006806	Prendas de Brincar, Unipessoal, Lda.	M	5
27.1.2.1.006807	Lease Plan Portugal, Lda	M	5
27.1.2.1.006808	Activcolor - Reabilitação e Construção	M	5
27.1.2.1.006809	Teipicauto - Tudo para Automóveis, Lda.	M	5
27.1.2.1.006837	MEO - Serviços de comunicações e Multimédia, SA	M	5
27.1.2.1.006840	Alberto Carlos Gouveia Azevedo	M	5
27.1.2.1.006949	Vedaviseu - Redes Metálicas e Vedações, Lda	M	5
27.1.2.1.006951	M&M Protek - Equipamento de Proteção Individual, Lda	M	5
27.1.2.1.006993	Gentil Paiva, Unipessoal Lda	M	5
27.1.2.1.006994	Bomcar, SA	M	5
27.1.2.1.006995	Alberto, Joao & Ladeira, Lda.	M	5
27.1.2.1.006998	Direção-Geral do Território	M	5
27.1.2.1.007032	Olicom - Informática e Serviços, Lda.	M	5
27.1.2.1.007039	Carlos Alberto Teixeira Rodrigues	M	5
27.1.2.1.007057	Tracto-Lena - Máquinas e Camiões, SA	M	5
27.1.2.1.007059	Beruni - Artes Gráficas e Publicidade, lda.	M	5
27.1.2.1.007073	Xerocar, Comércio de Veículos Automóveis, SA	M	5
27.1.2.1.007077	Masitrave-Com., Mont., Rep., Man. e Proj. Sinais Trafego, Ld	M	5
27.1.2.1.007078	Afonso Malheiros, Lda	M	5
27.1.2.1.007080	NLS - New Link Solutions	M	5
27.1.2.1.007085	Ferreira & Duarte, Lda	M	5
27.1.2.1.007086	SISQUAL, Lda	M	5
27.1.2.1.007089	PC Slot, Lda.	M	5
27.1.2.1.007098	FAM - Fundo de Apoio Municipal	M	5
27.1.2.1.007106	Acin Icloud Solutions	M	5
27.1.2.1.007145	Irmãos Almeida Cabral II-Ambiente,S.A.	M	5
27.1.2.1.007148	Visoedifica - Planeamento,Gestão e Construção Civil Unip. Ld	M	5
27.1.2.1.007278	Rogério Carvalho de Oliveira	M	5
27.1.2.1.007281	Antero Carvalho & Marques Lda.	M	5

Município de São Pedro do Sul

NIF da Entidade: 506785815 **Periodicidade:** **Periodo:**

Código	Descrição	Tipo	Grau
27.1.2	**Faturas em receção e conferência**		
27.1.2.1.007283	ForMartinauto, SA	M	5
27.1.2.1.007289	Ecofloat - Soluções Para Escritórios, Lda	M	5
27.1.2.1.007307	Edibeiras - Edificios e Obras Públicas das Beiras,Lda	M	5
27.1.2.1.007308	Socitop Unipessoal, Lda.	M	5
27.1.2.1.007355	Tech Plaza - Comércio e Serviços Tecnologia, Lda	M	5
27.1.2.1.007357	PAVIMARCA,LDA.-EMPREITEIRO DE OBRAS PUBLICAS	M	5
27.1.2.1.007374	Interfire, Lda.	M	5
27.1.2.1.007375	Mourão Serra, Unipessoal, Lda	M	5
27.1.2.1.007453	Medical Plus - Produtos Médicos e Hospitalares Lda	M	5
27.1.2.1.007488	Eurotenis - Equipamentos Desportivos, Lda	M	5
27.1.2.1.007502	Safety Águeda - Materiais de Incêndio, SA	M	5
27.1.2.1.007508	Loja das Fardas, de Isabel Maria Castanheira S. de Almeida	M	5
27.1.2.1.007516	MOMEL - Comércio de Artigos Sanitários e Rega S.A.	M	5
27.1.2.1.007517	MARLOURO - Representações, consultadoria e mobiliário, Lda	M	5
27.1.2.1.007524	António Augusto Ferreira Gomes	M	5
27.1.2.1.007541	Wellgreen, Unipessoal, Lda	M	5
27.1.2.1.007549	Enviman,Lda	M	5
27.1.2.1.007591	RIBEIROESCALA - Construções, Lda.	M	5
27.1.2.1.007601	FNAC Viseu	M	5
27.1.2.1.007621	CV-Comércio de Materiais de Construção, Lda	M	5
27.1.2.1.007633	VGS - Visão Global para a Segurança no Trabalho, L.da	M	5
27.1.2.1.007676	Abrakadabra	M	5
27.1.2.1.007767	Viduedo Desportos	M	5
27.1.2.1.007800	Skipdrive, Lda	M	5
27.1.2.1.007812	Bi-Bright Comunicação Visual Interactiva S.A.	M	5
27.1.2.1.007814	M.T.A. - Comércio de Máquinas, Tractores e Automóveis, Lda	M	5
27.1.2.1.007825	Factor Ambiente, Engenharia do Ambiente, Lda.	M	5
27.1.2.1.007831	4ENERGY - Comércio e Instalações Técnicas, Lda	M	5
27.1.2.1.007859	Matos & Pinto - Construções,Lda	M	5
27.1.2.1.007878	Paula Santos Matos,Unipessoal,Lda	M	5
27.1.2.1.007901	Quadrantazimute, Lda.	M	5
27.1.2.1.007914	Lizdrive S.A.	M	5
27.1.2.1.007916	HIDMA - Hidráulica e Automação, SA	M	5
27.1.2.1.007919	Temos Talentos, Lda.	M	5
27.1.2.1.007963	Higimarto, Lda	M	5
27.1.2.1.007971	Teixeira Pinto & Soares, S.A.	M	5
27.1.2.1.007980	António Lopes Pina Unipessoal, Lda	M	5
27.1.2.1.007981	Manuel Pereira da Cruz & Filhos, Lda	M	5
27.1.2.1.008004	Sociedade Agrícola Ferreira & Filhos, SA	M	5
27.1.2.1.008034	CloudSymbiosis IT Consulting, Lda	M	5
27.1.2.1.008058	Ideia Pack, Lda	M	5
27.1.2.1.008072	Decunify - Soluções de Comunicações, S.A.	M	5
27.1.2.1.008176	Edições Saída de Emergência, L.da	M	5
27.1.2.1.008206	EMAG - Equipamentos Mário Agostinho. Lda	M	5
27.1.2.1.008216	Agostinho Ferreira de Almeida	M	5
27.1.2.1.008241	Gavis, SA	M	5
27.1.2.1.008364	Arquijardim, S.A.	M	5
27.1.2.1.008441	Cantinho do Varoso II - Construções L.da	M	5
27.1.2.1.008491	VecoUrbanDesign - Unipessoal	M	5
27.1.2.1.008510	Smartstep - Sistema de Mobilidade Integrados, Lda	M	5
27.1.2.1.008561	Riguer, Ldª	M	5
27.1.2.1.008619	GUMERVIAS CONST.CIVIL E OBRAS PUB.,LDA	M	5
27.1.2.1.008696	Alberto Pereira de Almeida	M	5
27.1.2.1.008742	Novavet - Distribuição Farmacéutica	M	5
27.1.2.1.008747	Rui Mota Oliveira Services, SA	M	5
27.1.2.1.008782	Forminho - Consultoria de Gestão e Formação, Lda	M	5
27.1.2.1.008829	Nunes Brás & Santos Sousa - Soluções de Engenharia, Lda	M	5

Município de São Pedro do Sul

NIF da Entidade: 506785815 **Periodicidade:** **Periodo:**

Código	Descrição	Tipo	Grau
27.1.2	**Faturas em receção e conferência**		
27.1.2.1.008845	SinalNorte, Sinalização e Marcação de Estradas, Lda	M	5
27.1.2.1.008865	Rodrigues & Pereiro, Lda.	M	5
27.1.2.1.008898	Apisfilanis Unipessoal, Lda	M	5
27.1.2.1.008933	Tributubos, Lda	M	5
27.1.2.1.008935	BOOM LIFT - Venda, Aluguer e Assistência Industrial, Lda.	M	5
27.1.2.1.008943	Saidacasca, Unipessoal Lda	M	5
27.1.2.1.008969	Proxsys Solutions, Lda	M	5
27.1.2.1.008979	Giscad - Geomática e Engenharia, Lda	M	5
27.1.2.1.008993	Bruno & Lopes, Engenheiros Civis Associados, Lda	M	5
27.1.2.1.009006	Jormax Industria, Lda	M	5
27.1.2.1.009007	Touchfire, Lda	M	5
27.1.2.1.009058	Contenur Portugal, SA	M	5
27.1.2.1.009099	Ambiflora, Serviços de Silvicultura e Exploração Florestal,	M	5
27.1.2.1.009114	Auto Carisma - Comércio de Veículos, Lda	M	5
27.1.2.1.009146	Manuel Pastor Costa & Martha, Lda	M	5
27.1.2.1.009161	Digibrito - Sistemas Informáticos, Lda	M	5
27.1.2.1.009166	Cantinho do Varoso III, Ldª	M	5
27.1.2.1.009193	Métrica Primordial, Unipessoal Lda.	M	5
27.1.2.1.009236	Magnetic Water, SA	M	5
27.1.2.1.009237	Butterfly Ideas, Lda	M	5
27.1.2.1.009261	Optimustubos, Produtos e Acessórios para àgua e Saneamento,	M	5
27.1.2.1.009354	Joaquim Eduardo da Silva Botelho	M	5
27.1.2.1.009400	Joao Manuel Lima Marques	M	5
27.1.2.1.009443	Basmoita - Basculantes da Serra da Moita, Lda	M	5
27.1.2.1.009444	BLUEMATER,S.A.	M	5
27.1.2.1.009451	Carmo Estruturas em Madeira, S.A.	M	5
27.1.2.1.009512	Clave D'Ideias - Estruturas Metalomecânicas, Unipessoal, Lda	M	5
27.1.2.1.009632	Rofel - Indústria Metalúrgica de Águeda, Lda	M	5
27.1.2.1.009664	LNEG - Unidade de Águas Subterrâneas	M	5
27.1.2.1.009667	Ideias Equivalentes Unipessoal, Lda	M	5
27.1.2.1.009678	Enkrott - Gestão e Tratamento de Águas, S.A	M	5
27.1.2.1.009679	João Carlos de Almeida Correia Filhos, Lda.	M	5
27.1.2.1.009761	Sociasfaltos, Asfaltagens de Vias de Comunicações, Unipessoa	M	5
27.1.2.1.009796	VoltLine, Unipessoal Lda	M	5
27.1.2.1.009838	Espina & Delfin, S.L.	M	5
27.1.2.1.009847	Francisco José de Oliveira	M	5
27.1.2.1.009904	Editora Hogrefe, Lda	M	5
27.1.2.1.009950	Viptrónica - Importação e Exportação de Componentes Electrón	M	5
27.1.2.1.009960	Rebelo & Oliveira-Comercio de Tubos Hidraulicos Lda	M	5
27.1.2.1.009962	CONWAY, LDA	M	5
27.1.2.1.010001	Fernando Jorge de Almeida Matos, Sociedade Unipessoal, Lda.	M	5
27.1.2.1.010013	Socorpena, Engenharia e Construção, S.A.	M	5
27.1.2.1.010016	Libertrium, Lda.	M	5
27.1.2.1.010021	Visualforma, SA.	M	5
27.1.2.1.010048	Americana - Papelaria, S.A.	M	5
27.1.2.1.010062	Tensor Construção Civil, Lda	M	5
27.1.2.1.010073	AMOP, LDA	M	5
27.1.2.1.010078	Soneres - Publicidade e Iluminação, SA.	M	5
27.1.2.1.010085	ATARAXIA - Estudos e Serviços em Tecnologias de informação,	M	5
27.1.2.1.010096	Ibercad, Ldª	M	5
27.1.2.1.010100	Palavras de Culto, Lda	M	5
27.1.2.1.010104	LPG - Consultoria e representações, Lda	M	5
27.1.2.1.010110	Arcade Choice - Unipessoal Lda	M	5
27.1.2.1.010117	BC Centro - Sistemas de Escritório, Lda	M	5
27.1.2.1.010126	Nilfisk, S.A	M	5
27.1.2.1.010145	Axvistech, Lda	M	5
27.1.2.1.010218	Aletheia Editores, SA	M	5

Município de São Pedro do Sul

NIF da Entidade: 506785815 **Periodicidade:** **Periodo:**

Código	Descrição	Tipo	Grau
27.1.2	**Faturas em receção e conferência**		
27.1.2.1.010312	Primelayer, Lda	M	5
27.1.2.1.029938	Ereserv, Lda.	M	5
27.1.2.2	Exigível a mais de 12 meses	M	4
27.1.3	**Adiantamentos a fornecedores de investimentos**		
27.1.3	Adiantamentos a fornecedores de investimentos	M	3
27.1.6	**Sociedades de factoring**		
27.1.6	Sociedades de factoring	A	3
27.1.6.1	**Exigível até 12 meses**		
27.1.6.1	Exigível até 12 meses	A	4
27.1.6.1.003477	Banco BPI, S.A.	M	5
27.1.6.1.004264	Caixa Leasing e Factoring - Instituição Financeira de Crédit	M	5
27.1.6.1.006975	Caixa Económica Montepio Geral	M	5
27.1.6.2	**Exigível a mais de 12 meses**		
27.1.6.2	Exigível a mais de 12 meses	M	4
27.2	**Devedores e credores por acréscimos (periodização económica)**		
27.2	Devedores e credores por acréscimos (periodização económica)	A	2
27.2.0	**Impostos e taxas imputados ao período**		
27.2.0	Impostos e taxas imputados ao período	A	3
27.2.0.1	**Impostos e taxas imputados ao período - IRS**		
27.2.0.1	Impostos e taxas imputados ao período - IRS	M	4
27.2.0.2	**Impostos e taxas imputados ao período - IRC**		
27.2.0.2	Impostos e taxas imputados ao período - IRC	M	4
27.2.0.3	**Impostos e taxas imputados ao período - IVA**		
27.2.0.3	Impostos e taxas imputados ao período - IVA	M	4
27.2.0.4	**Impostos e taxas imputados ao período - IMI**		
27.2.0.4	Impostos e taxas imputados ao período - IMI	M	4
27.2.0.9	**Impostos e taxas imputados ao período - Outros**		
27.2.0.9	Impostos e taxas imputados ao período - Outros	A	4
27.2.0.9.1	**Impostos e taxas imputados ao período - Outros**		
27.2.0.9.1	Imposto municipal sobre as transmissões onerosas de imóveis	M	5
27.2.0.9.2	**Impostos e taxas imputados ao período - Outros**		
27.2.0.9.2	Derrama	M	5
27.2.0.9.9	**Impostos e taxas imputados ao período - Outros**		
27.2.0.9.9	Outros	M	5
27.2.1	**Devedores por acréscimos de rendimentos**		
27.2.1	Devedores por acréscimos de rendimentos	A	3
27.2.1.1	**Juros a receber e outros rendimentos financeiros**		
27.2.1.1	Juros a receber e outros rendimentos financeiros	M	4
27.2.1.9	**Outros acréscimos de rendimentos**		
27.2.1.9	Outros acréscimos de rendimentos	M	4
27.2.2	**Credores por acréscimos de gastos**		
27.2.2	Credores por acréscimos de gastos	A	3
27.2.2.1	**Remunerações a Liquidar**		
27.2.2.1	Remunerações a Liquidar	M	4
27.2.2.2	**Juros a liquidar e outros gastos financeiros**		
27.2.2.2	Juros a liquidar e outros gastos financeiros	M	4

Município de São Pedro do Sul

NIF da Entidade: 506785815 **Periodicidade:** **Periodo:**

Código	Descrição	Tipo	Grau
27.2.2.9	**Outros acréscimos de gastos**		
27.2.2.9	Outros acréscimos de gastos	A	4
27.2.2.9.1	**Outros acréscimos de gastos**		
27.2.2.9.1	Seguros a liquidar	M	5
27.2.2.9.9	**Outros acréscimos de gastos**		
27.2.2.9.9	Outros	A	5
27.2.2.9.9.99	Outros acréscimos de gastos / Outros	M	6
27.3	**Benefícios pós-emprego**		
27.3	Benefícios pós-emprego	M	2
27.4	**Impostos diferidos**		
27.4	Impostos diferidos	A	2
27.4.1	**Ativos por impostos diferidos**		
27.4.1	Ativos por impostos diferidos	M	3
27.4.2	**Passivos por impostos diferidos**		
27.4.2	Passivos por impostos diferidos	M	3
27.5	**Credores por subscrições não liberadas**		
27.5	Credores por subscrições não liberadas	A	2
27.5.1	**Credores por subscrições não liberadas**		
27.5.1	FAM - Fundo de Apoio Municipal	A	3
27.5.1.007098	FAM - Fundo de Apoio Municipal	M	4
27.5.9	**FAM - Fundo de Apoio Municipal**		
27.5.9	Outos	M	3
27.6	**Adiantamentos por conta de vendas**		
27.6	Adiantamentos por conta de vendas	A	2
27.6.1	**Adiantamentos por conta de vendas**		
27.6.1	Adiantamentos por conta da venda de água	A	3
27.6.1.1	**Adiantamentos por conta de vendas**		
27.6.1.1	Contratos em execução	M	4
27.6.1.2	**Adiantamentos por conta de vendas**		
27.6.1.2	Contratos em situação de incumprimento	M	4
27.6.9	**Adiantamentos por conta de vendas**		
27.6.9	Adiantamentos por conta de vendas - Outros	A	3
27.6.9.1	**Adiantamentos por conta de vendas**		
27.6.9.1	Contratos em execução	M	4
27.6.9.2	**Adiantamentos por conta de vendas**		
27.6.9.2	Contratos em situação de incumprimento	M	4
27.7	**Cauções**		
27.7	Cauções	A	2
27.7.1	**Recebidas de terceiros**		
27.7.1	Recebidas de terceiros	A	3
27.7.1.1	**Exigível até 12 meses**		
27.7.1.1	Exigível até 12 meses	M	4
27.7.1.2	**Exigível a mais de 12 meses**		
27.7.1.2	Exigível a mais de 12 meses	A	4
27.7.1.2.1	Cauções recebidas de terceiros - Exigível a mais de 12 meses	M	5
27.7.1.2.2	Cauções recebidas de terceiros - Exigível a mais de 12 meses	M	5
27.7.1.2.3	Cauções recebidas de terceiros - Exigível a mais de 12 meses	A	5
27.7.1.2.3.000380	Petróleos de Portugal - Petrogal, SA	M	6

Município de São Pedro do Sul

NIF da Entidade: 506785815 **Periodicidade:** **Periodo:**

Código	Descrição	Tipo	Grau
27.7.1.2	**Exigível a mais de 12 meses**		
27.7.1.2.3.000633	Ana Manuela Lopes Ferreira	M	6
27.7.1.2.3.001178	Telecom Portugal, SA	M	6
27.7.1.2.3.001430	Ana Paula de Pinho	M	6
27.7.1.2.3.001652	José António de Barbosa Sousa Monteiro	M	6
27.7.1.2.3.001668	José Costa Cecílio	M	6
27.7.1.2.3.001733	José Martins de Barros	M	6
27.7.1.2.3.001825	Paulo Fernando Carneiro dos Santos	M	6
27.7.1.2.3.001947	Comando do Posto da G.N.R.	M	6
27.7.1.2.3.001952	Bernardino de Almeida Gomes	M	6
27.7.1.2.3.001954	Bento Barata	M	6
27.7.1.2.3.002020	David Rodrigues Periera	M	6
27.7.1.2.3.002036	Eduardo Manuel Oliveira Henriques	M	6
27.7.1.2.3.002061	Fabiana Campos Lima	M	6
27.7.1.2.3.002162	Celso de Almeida Figueiredo	M	6
27.7.1.2.3.002190	Construções Soares, Lda	M	6
27.7.1.2.3.002320	MAria Clara dos Santos F. Paula Ribeiro	M	6
27.7.1.2.3.002343	Maria de Fátrima C. Pereira Gaspar	M	6
27.7.1.2.3.002566	Ana Cristina do Aido Vasconcelos Pino	M	6
27.7.1.2.3.002573	Ana Maria de Almeida Rodrigues Sala	M	6
27.7.1.2.3.002587	Anabela Rodrigues Marques	M	6
27.7.1.2.3.002635	António Gomes Costa	M	6
27.7.1.2.3.002680	António Marques Dias	M	6
27.7.1.2.3.002701	António Rodrigues de Almeida	M	6
27.7.1.2.3.002709	António Vieira da Rocha	M	6
27.7.1.2.3.002803	Carlos Alberto A. Sousa	M	6
27.7.1.2.3.002849	Aurora Maria Rod. da Silva Oliveira	M	6
27.7.1.2.3.002859	Ana Maria de Almeida Rodrigues Saha	M	6
27.7.1.2.3.002875	Anselmo Rodrigues de Sousa	M	6
27.7.1.2.3.002884	Adriano José Fernandes Pereira, Dr	M	6
27.7.1.2.3.002925	Carlos Alberto Rodrigues Balsa	M	6
27.7.1.2.3.002958	Eurico Manuel Lima Gouveia	M	6
27.7.1.2.3.002980	Fernando Almeida	M	6
27.7.1.2.3.003068	Maria Clara de Almeida Leitão Loureiro	M	6
27.7.1.2.3.003088	Maria Teresa Ferreira Costa Fernandes	M	6
27.7.1.2.3.003110	Maria Laura Fraga da Cruz	M	6
27.7.1.2.3.003160	Joaquim Manuel Lobo Araújo	M	6
27.7.1.2.3.003164	Jorge Paulo de Oliveira Alves	M	6
27.7.1.2.3.003216	José de Sousa Pereira	M	6
27.7.1.2.3.003219	Maria Teresa Sá Nogueira M. S. O. S. Moniz	M	6
27.7.1.2.3.003613	João Nuno Barros Garrido	M	6
27.7.1.2.3.003661	Armando Félix da Silva	M	6
27.7.1.2.3.003663	Canais Imobiliária Investimentos, Lda	M	6
27.7.1.2.3.003671	Custódio de Pinho	M	6
27.7.1.2.3.003690	Jorge Guilherme Guimarães Loureiro	M	6
27.7.1.2.3.003699	Leonor da Conceição Rodrigues Ferreira dos Santos	M	6
27.7.1.2.3.003709	Maria de Lurdes Marques Fernandes e Outro	M	6
27.7.1.2.3.003733	Rosa Maria Cardoso Ferreira Barbeiro	M	6
27.7.1.2.3.003739	Vasco Manuel de Almeida	M	6
27.7.1.2.3.003872	João de Oliveira	M	6
27.7.1.2.3.003922	Carlos Alberto Melo Ribeiro	M	6
27.7.1.2.3.003924	Armando Aurélio Gonçalves Mesquita	M	6
27.7.1.2.3.003954	Adelino Pinto Loureiro	M	6
27.7.1.2.3.003964	Laurentina Campos Gomes	M	6
27.7.1.2.3.003968	Eurico da Silva	M	6
27.7.1.2.3.004458	Jose Carlos Silva Rocha	M	6
27.7.1.2.3.004480	Condomínio Clube de Campo do Gerós - Banda 2	M	6
27.7.1.2.3.004514	Luís Manuel Pereira Nunes Sousa Falcão	M	6

Município de São Pedro do Sul

NIF da Entidade: 506785815 **Periodicidade:** **Periodo:**

Código	Descrição	Tipo	Grau
27.7.1.2	**Exigível a mais de 12 meses**		
27.7.1.2.3.004515	Constantino Gomes Ruas	M	6
27.7.1.2.3.004525	Vitor Jorge Rodrigues Oliveira	M	6
27.7.1.2.3.004611	João Pedro Ferreira Rodrigues	M	6
27.7.1.2.3.004640	Rui Alberto Ferraz da Cunha Freitas	M	6
27.7.1.2.3.004641	Maria Paula Pereira da Silva	M	6
27.7.1.2.3.004702	Maria Gorete Almeida e Silva	M	6
27.7.1.2.3.004713	Fernando Pinto Oliveira	M	6
27.7.1.2.3.004721	Ana Paula Gomes Fonseca Serra	M	6
27.7.1.2.3.004730	Florbela Soares e Silva	M	6
27.7.1.2.3.004764	Aristides Carvalho Neves	M	6
27.7.1.2.3.004787	Ricardo José Marques dos Santos	M	6
27.7.1.2.3.004796	Anabela Maria Rosário Marques	M	6
27.7.1.2.3.004870	Bento Tavares de Almeida	M	6
27.7.1.2.3.004888	Jorge Manuel de Oliveira Coelho	M	6
27.7.1.2.3.004948	Manuel Pereira Coelho	M	6
27.7.1.2.3.005007	Maria Madalena Duarte Martins	M	6
27.7.1.2.3.005011	António José Pinto Ferreira	M	6
27.7.1.2.3.005089	Lafomercado - Comércio de Produtos Alimentares, Ld	M	6
27.7.1.2.3.005093	Maria Aldina Gonçalves Santos	M	6
27.7.1.2.3.005130	Sergiu Macari	M	6
27.7.1.2.3.005190	José Carlos Cardoso Ferreira	M	6
27.7.1.2.3.005229	Vendárea-Empreendimentos Turisticos, SA	M	6
27.7.1.2.3.005245	João António Almeida Ferreira Madeira	M	6
27.7.1.2.3.005246	Maria de Fátima Oliveira Martins	M	6
27.7.1.2.3.005262	João Manuel Gomes de Paiva	M	6
27.7.1.2.3.005333	Oleksandr Dolynko	M	6
27.7.1.2.3.005593	Ramiro de Almeida Gaspar	M	6
27.7.1.2.3.006056	Varandas do Solar, Lda.	M	6
27.7.1.2.3.006057	José Rodrigues Marques	M	6
27.7.1.2.3.006061	José Manuel Dias da Cruz	M	6
27.7.1.2.3.006062	José Alberto Almeida Santos	M	6
27.7.1.2.3.006086	John Stuart Tuck	M	6
27.7.1.2.3.006121	Celso Filipe Amaral Ferreira	M	6
27.7.1.2.3.006369	Lyudmyla Voznyuk	M	6
27.7.1.2.3.006411	Patrícia dos Santos Rama	M	6
27.7.1.2.3.007349	João Manuel Rodrigues Cardoso Pinto	M	6
27.7.1.2.3.008130	Alcindo Pinto de Almeida	M	6
27.7.1.2.3.008818	Micael da Rocha Almeida	M	6
27.7.1.2.3.009067	João de Lima	M	6
27.7.1.2.3.009231	José Eduardo Duarte Coelho	M	6
27.7.1.2.3.009663	Luis Filipe Henriques Moreira Pinto	M	6
27.7.1.2.3.009778	Abel Cristovão da Rocha de Figueiredo	M	6
27.7.2	**Entregues a terceiros**		
27.7.2	Entregues a terceiros	M	3
27.8	**Outros devedores e credores**		
27.8	Outros devedores e credores	A	2
27.8.1	**Devedores por alienação de ativos fixos**		
27.8.1	Devedores por alienação de ativos fixos	A	3
27.8.1.1	**Realizável até 12 meses**		
27.8.1.1	Realizável até 12 meses	M	4
27.8.1.2	**Realizável a mais de 12 meses**		
27.8.1.2	Realizável a mais de 12 meses	M	4
27.8.2	**Devedores por prestações sociais a repor**		
27.8.2	Devedores por prestações sociais a repor	A	3

Município de São Pedro do Sul

NIF da Entidade: 506785815 **Periodicidade:** **Periodo:**

Código	Descrição	Tipo	Grau
27.8.2.1	**Realizável até 12 meses**		
27.8.2.1	Realizável até 12 meses	M	4
27.8.2.2	**Realizável a mais de 12 meses**		
27.8.2.2	Realizável a mais de 12 meses	M	4
27.8.3	**Credores por prestações sociais a pagar**		
27.8.3	Credores por prestações sociais a pagar	A	3
27.8.3.1	**Exigível até 12 meses**		
27.8.3.1	Exigível até 12 meses	M	4
27.8.3.2	**Exigível a mais de 12 meses**		
27.8.3.2	Exigível a mais de 12 meses	M	4
27.8.4	**Credores por prestações sociais em prescrição**		
27.8.4	Credores por prestações sociais em prescrição	M	3
27.8.5	**Sindicatos**		
27.8.5	Sindicatos	A	3
27.8.5.1	Sindicatos - Credora Retenções	A	4
27.8.5.1.1	STAL - Credor - Retenção	M	5
27.8.5.1.2	SINTAP - Credor - Retenção	M	5
27.8.5.1.3	Sindicato dos Quadros Técnicos do Estado - Credor - Retenção	M	5
27.8.5.9	Sindicatos - OT	A	4
27.8.5.9.1	STAL	M	5
27.8.5.9.2	SINTAP	M	5
27.8.5.9.3	Sindicato dos Quadros Técnicos do Estado	M	5
27.8.6	**Devedores por empréstimos não bonificados**		
27.8.6	Devedores por empréstimos não bonificados	A	3
27.8.6.1	**De curto prazo**		
27.8.6.1	De curto prazo	M	4
27.8.6.2	**De médio e longo prazo**		
27.8.6.2	De médio e longo prazo	A	4
27.8.6.2.1	**Realizável a curto prazo**		
27.8.6.2.1	Realizável a curto prazo	M	5
27.8.6.2.2	**Realizável a médio e longo prazo**		
27.8.6.2.2	Realizável a médio e longo prazo	M	5
27.8.9	**Outros**		
27.8.9	Outros	A	3
27.8.9.1	**Outros devedores**		
27.8.9.1	Outros devedores	A	4
27.8.9.1.1	**Outros devedores-entidade contabilística Estado**		
27.8.9.1.1	Outros devedores-entidade contabilística Estado	A	5
27.8.9.1.1.1	**Realizável até 12 meses**		
27.8.9.1.1.1	Realizável até 12 meses	M	6
27.8.9.1.1.2	**Realizável a mais de 12 meses**		
27.8.9.1.1.2	Realizável a mais de 12 meses	M	6
27.8.9.1.9	**Outros devedores-Outros**		
27.8.9.1.9	Outros devedores-Outros	A	5
27.8.9.1.9.1	**Realizável até 12 meses**		
27.8.9.1.9.1	Realizável até 12 meses	A	6
27.8.9.1.9.1.1	**Realizável até 12 meses**		
27.8.9.1.9.1.1	Estado	M	7

Município de São Pedro do Sul

NIF da Entidade: 506785815 **Periodicidade:** **Periodo:**

Código	Descrição	Tipo	Grau
27.8.9.1.9.1.2	**Realizável até 12 meses**		
27.8.9.1.9.1.2	Serviços e Fundos Autónomos	A	7
27.8.9.1.9.1.2.1	**Realizável até 12 meses**		
27.8.9.1.9.1.2.1	FAM - Fundo de Apoio Municipal	A	8
27.8.9.1.9.1.2.1.007098	FAM - Fundo de Apoio Municipal	M	9
27.8.9.1.9.1.2.9	**FAM - Fundo de Apoio Municipal**		
27.8.9.1.9.1.2.9	Outros	M	8
27.8.9.1.9.1.3	**FAM - Fundo de Apoio Municipal**		
27.8.9.1.9.1.3	Administração Local	A	7
27.8.9.1.9.1.3.1	**FAM - Fundo de Apoio Municipal**		
27.8.9.1.9.1.3.1	Associações de Municípios	M	8
27.8.9.1.9.1.3.2	**FAM - Fundo de Apoio Municipal**		
27.8.9.1.9.1.3.2	Municípios	M	8
27.8.9.1.9.1.3.3	**FAM - Fundo de Apoio Municipal**		
27.8.9.1.9.1.3.3	Serviços Municipalizados	M	8
27.8.9.1.9.1.3.4	**FAM - Fundo de Apoio Municipal**		
27.8.9.1.9.1.3.4	Associações de Freguesias	M	8
27.8.9.1.9.1.3.5	**FAM - Fundo de Apoio Municipal**		
27.8.9.1.9.1.3.5	Freguesias	A	8
27.8.9.1.9.1.3.5.000345	Freguesia de São Cristóvão de Lafões	M	9
27.8.9.1.9.1.3.5.000429	Freguesia de Pindelo dos Milagres	M	9
27.8.9.1.9.1.3.5.000581	Freguesia de Carvalhais	M	9
27.8.9.1.9.1.3.5.000582	Freguesia de Pinho	M	9
27.8.9.1.9.1.3.5.000623	Freguesia de Serrazes	M	9
27.8.9.1.9.1.3.5.000624	Freguesia de São Martinho das Moitas	M	9
27.8.9.1.9.1.3.5.000661	Freguesia de São Pedro do Sul	M	9
27.8.9.1.9.1.3.5.000664	Freguesia de Sul	M	9
27.8.9.1.9.1.3.5.000996	Freguesia de Figueiredo de Alva	M	9
27.8.9.1.9.1.3.5.001024	Freguesia de Candal	M	9
27.8.9.1.9.1.3.5.001030	Freguesia de Várzea	M	9
27.8.9.1.9.1.3.5.001031	Freguesia de Valadares	M	9
27.8.9.1.9.1.3.5.001032	Freguesia de Bordonhos	M	9
27.8.9.1.9.1.3.5.001092	Freguesia de Baiões	M	9
27.8.9.1.9.1.3.5.001105	Freguesia de Covas do Rio	M	9
27.8.9.1.9.1.3.5.001106	Freguesia de Manhouce	M	9
27.8.9.1.9.1.3.5.001107	Freguesia de São Félix	M	9
27.8.9.1.9.1.3.5.001108	Freguesia de Vila Maior	M	9
27.8.9.1.9.1.3.5.004477	Freguesia de Santa Cruz da Trapa	M	9
27.8.9.1.9.1.3.5.006688	União das Freguesias de São Pedro do Sul, Várzea e Baiões	M	9
27.8.9.1.9.1.3.5.006689	União das Freguesias de S. Martinho das Moitas e Covas do Ri	M	9
27.8.9.1.9.1.3.5.006690	União das Freguesias de Carvalhais e Candal	M	9
27.8.9.1.9.1.3.5.006691	União das Freguesias de Santa Cruz da Trapa e São Cristovão	M	9
27.8.9.1.9.1.3.6	**Freguesias**		
27.8.9.1.9.1.3.6	Empresas Locais	A	8
27.8.9.1.9.1.3.6.003816	Termalistur - Termas de S.P.S., E.M., S.A.	M	9
27.8.9.1.9.1.3.9	**Empresas Locais**		
27.8.9.1.9.1.3.9	Outros	A	8
27.8.9.1.9.1.3.9.000124	Silva & Carvalhas, LDA.	M	9
27.8.9.1.9.1.3.9.000189	Haworth - Cortal Seldex	M	9
27.8.9.1.9.1.3.9.000285	Companhia de Seguros Allianz Portugal, S.A.	M	9
27.8.9.1.9.1.3.9.000297	Município de Oliveira de Frades	M	9
27.8.9.1.9.1.3.9.000345	Freguesia de São Cristóvão de Lafões	M	9
27.8.9.1.9.1.3.9.000429	Freguesia de Pindelo dos Milagres	M	9

Município de São Pedro do Sul

NIF da Entidade: 506785815 **Periodicidade:** **Periodo:**

Código	Descrição	Tipo	Grau
27.8.9.1.9.1.3.9	**Outros**		
27.8.9.1.9.1.3.9.000581	Freguesia de Carvalhais	M	9
27.8.9.1.9.1.3.9.000582	Freguesia de Pinho	M	9
27.8.9.1.9.1.3.9.000624	Freguesia de São Martinho das Moitas	M	9
27.8.9.1.9.1.3.9.000664	Freguesia de Sul	M	9
27.8.9.1.9.1.3.9.000703	Edipão - Panificação e Pastelaria, LDA.	M	9
27.8.9.1.9.1.3.9.000756	Assicurazioni Generali, SPA.	M	9
27.8.9.1.9.1.3.9.000803	Fidelidade - Companhia de Seguros, S.A.	M	9
27.8.9.1.9.1.3.9.001032	Freguesia de Bordonhos	M	9
27.8.9.1.9.1.3.9.001092	Freguesia de Baiões	M	9
27.8.9.1.9.1.3.9.001129	João de Almeida	M	9
27.8.9.1.9.1.3.9.001631	Joiseguros - Soc. Mediadora de Seguros	M	9
27.8.9.1.9.1.3.9.003148	João Carlos Marques da Costa Gralheiro	M	9
27.8.9.1.9.1.3.9.003432	Escola Secundária/3 de São Pedro do Sul	M	9
27.8.9.1.9.1.3.9.004007	Cantina Escolar de Baiões	M	9
27.8.9.1.9.1.3.9.004260	Citigroup	M	9
27.8.9.1.9.1.3.9.004503	Companhia de Seguros Zurich	M	9
27.8.9.1.9.1.3.9.004878	Companhia das Energias Renováveis da Serra dos Candeeiros, L	M	9
27.8.9.1.9.1.3.9.004942	Montalvia Construtora, S.A.	M	9
27.8.9.1.9.1.3.9.005101	Lusitania-Companhia de Seguros, S.A.	M	9
27.8.9.1.9.1.3.9.005331	Seguradoras Unidas SA	M	9
27.8.9.1.9.1.3.9.005416	Augusto Coelho e Filhos de Albertina Pereira Monteiro	M	9
27.8.9.1.9.1.3.9.005424	Açoreana Seguros, S.A.	M	9
27.8.9.1.9.1.3.9.005573	Global Seguros	M	9
27.8.9.1.9.1.3.9.005669	Nelson Almeida Matos	M	9
27.8.9.1.9.1.3.9.005873	Maria Helena Pereira Marto	M	9
27.8.9.1.9.1.3.9.006336	Inter Partner Assistance, S.A.	M	9
27.8.9.1.9.1.3.9.006348	Axa Portugal Companhia Seguros	M	9
27.8.9.1.9.1.3.9.006681	Liberty Seguros	M	9
27.8.9.1.9.1.3.9.007038	Generali - Companhia de Seguros, S.A.	M	9
27.8.9.1.9.1.3.9.008568	Caravela, Companhia de Seguros, SA	M	9
27.8.9.1.9.1.3.9.008769	Crédito Agrícola Seguros, S.A.	M	9
27.8.9.1.9.1.3.9.009292	Ageas Portugal, Companhia de Seguros, S.A.	M	9
27.8.9.1.9.1.3.9.010051	Fundo de Garantia Automovel	M	9
27.8.9.1.9.1.4	**Outros**		
27.8.9.1.9.1.4	Administração Regional	A	7
27.8.9.1.9.1.4.1	**Outros**		
27.8.9.1.9.1.4.1	RAA	M	8
27.8.9.1.9.1.4.2	**Outros**		
27.8.9.1.9.1.4.2	RAM	M	8
27.8.9.1.9.1.5	**Outros**		
27.8.9.1.9.1.5	Segurança Social	M	7
27.8.9.1.9.1.9	**Outros**		
27.8.9.1.9.1.9	Outras entidades	A	7
27.8.9.1.9.1.9.01	Operações de Tesouraria	A	8
27.8.9.1.9.1.9.01.1	Devedores - OT	A	10
27.8.9.1.9.1.9.01.1.01	Devedores diversos - OT	A	11
27.8.9.1.9.1.9.01.1.01.000034	EMBEIRAL - Engenharia e Construção, SA	M	13
27.8.9.1.9.1.9.01.1.01.000217	Instituto de Proteção e Assistência na Doença IP ADSE IP	M	13
27.8.9.1.9.1.9.01.1.01.000380	Petróleos de Portugal - Petrogal, SA	M	13
27.8.9.1.9.1.9.01.1.01.000435	Fábrica da Igreja Paroquial de S. Pedro do Sul	M	13
27.8.9.1.9.1.9.01.1.01.000491	Francisco Almeida Pinheiro, Lda	M	13
27.8.9.1.9.1.9.01.1.01.000550	Corpo Voluntário Salvação Pública de São Pedro do Sul	M	13
27.8.9.1.9.1.9.01.1.01.000623	Freguesia de Serrazes	M	13
27.8.9.1.9.1.9.01.1.01.001114	Júlio Figueiredo & Rui Fernandes, Granitos, Terraplanagens e	M	13
27.8.9.1.9.1.9.01.1.01.001195	Rancho Folclórico Juvenil de Oliveira de Sul	M	13

Município de São Pedro do Sul

NIF da Entidade: 506785815 **Periodicidade:** **Periodo:**

Código	Descrição	Tipo	Grau
27.8.9.1.9.1.9	**Outras entidades**		
27.8.9.1.9.1.9.01.1.01.001197	Grupo de Danças e Cantares de Vila Maior - Lafões	M	13
27.8.9.1.9.1.9.01.1.01.001859	Roquevários - Sociedade de Hotelaria, Lda	M	13
27.8.9.1.9.1.9.01.1.01.002062	Fábrica da Igreja Paroquial da Freguesia de Carvalhais	M	13
27.8.9.1.9.1.9.01.1.01.002560	Américo de Oliveira dos Santos	M	13
27.8.9.1.9.1.9.01.1.01.002680	António Marques Dias	M	13
27.8.9.1.9.1.9.01.1.01.003277	Associação dos Amigos de Figueiredo de Alva	M	13
27.8.9.1.9.1.9.01.1.01.003278	Associação "Os Bairristas da Landeira"	M	13
27.8.9.1.9.1.9.01.1.01.003281	Associação Cultural e Recreativa de Pesos de Sul	M	13
27.8.9.1.9.1.9.01.1.01.003288	Clube de Cultura e Desporto de Bordonhos	M	13
27.8.9.1.9.1.9.01.1.01.003321	AT - Autoridade Tributária e Aduaneira	M	13
27.8.9.1.9.1.9.01.1.01.003677	Fábrica da Igreja Paroquial de Santa Cruz da Trapa	M	13
27.8.9.1.9.1.9.01.1.01.003816	Termalistur - Termas de S.P.S., E.M., S.A.	M	13
27.8.9.1.9.1.9.01.1.01.004942	Montalvia Construtora, S.A.	M	13
27.8.9.1.9.1.9.01.1.01.005116	Rancho Folclórico "As Lavradeiras de Negrelos"	M	13
27.8.9.1.9.1.9.01.1.01.005599	Cativantelucro - Construções, Lda	M	13
27.8.9.1.9.1.9.01.1.01.005617	Pedro Luís de Almeida Ferreirinha	M	13
27.8.9.1.9.1.9.01.1.01.005674	Construções Celso Pinto & Filhos, Lda	M	13
27.8.9.1.9.1.9.01.1.01.005875	Paviazeméis - Pavimentações de Azeméis, Lda	M	13
27.8.9.1.9.1.9.01.1.01.006038	Cunha e Hubert Lda.	M	13
27.8.9.1.9.1.9.01.1.01.006114	Irmãos Almeida Cabral, Lda	M	13
27.8.9.1.9.1.9.01.1.01.006184	Inerbeiral- Central de Agregados e Betuminosos	M	13
27.8.9.1.9.1.9.01.1.01.006519	SULSOCIAL - IPSS	M	13
27.8.9.1.9.1.9.01.1.01.006652	Remateprodígio Granitos Unip. Lda	M	13
27.8.9.1.9.1.9.01.1.01.006689	União das Freguesias de S. Martinho das Moitas e Covas do Ri	M	13
27.8.9.1.9.1.9.01.1.01.006691	União das Freguesias de Santa Cruz da Trapa e São Cristovão	M	13
27.8.9.1.9.1.9.01.1.01.006726	Rosa Maria Fernandes de Almeida	M	13
27.8.9.1.9.1.9.01.1.01.006993	Gentil Paiva, Unipessoal Lda	M	13
27.8.9.1.9.1.9.01.1.01.006997	ATAB - Associação Teatral Amadora de Baiões	M	13
27.8.9.1.9.1.9.01.1.01.007039	Carlos Alberto Teixeira Rodrigues	M	13
27.8.9.1.9.1.9.01.1.01.007087	Fragas Aveloso - Ass. para a Interação Amb., Cientifica, Com	M	13
27.8.9.1.9.1.9.01.1.01.007148	Visoedifica - Planeamento,Gestão e Construção Civil Unip. Ld	M	13
27.8.9.1.9.1.9.01.1.01.007278	Rogério Carvalho de Oliveira	M	13
27.8.9.1.9.1.9.01.1.01.007308	Socitop Unipessoal, Lda.	M	13
27.8.9.1.9.1.9.01.1.01.007357	PAVIMARCA,LDA.-EMPREITEIRO DE OBRAS PUBLICAS	M	13
27.8.9.1.9.1.9.01.1.01.007416	Assoc. Solid. Social Grupo Recreativo e Cultural de Fermonte	M	13
27.8.9.1.9.1.9.01.1.01.007589	Mário Fernandes - Agente de Execução	M	13
27.8.9.1.9.1.9.01.1.01.007825	Factor Ambiente, Engenharia do Ambiente, Lda.	M	13
27.8.9.1.9.1.9.01.1.01.007859	Matos & Pinto - Construções,Lda	M	13
27.8.9.1.9.1.9.01.1.01.007901	Quadrantazimute, Lda.	M	13
27.8.9.1.9.1.9.01.1.01.007971	Teixeira Pinto & Soares, S.A.	M	13
27.8.9.1.9.1.9.01.1.01.008044	Milagre Metaleiro – Associação Cultural	M	13
27.8.9.1.9.1.9.01.1.01.008130	Alcindo Pinto de Almeida	M	13
27.8.9.1.9.1.9.01.1.01.008210	ALUCA – Associação da Ladreda, Ucha e Cigana	M	13
27.8.9.1.9.1.9.01.1.01.008319	Pequenos Laços, Lda.	M	13
27.8.9.1.9.1.9.01.1.01.008364	Arquijardim, S.A.	M	13
27.8.9.1.9.1.9.01.1.01.008518	Associação Cultural e Recreativa de Nespereira Alta	M	13
27.8.9.1.9.1.9.01.1.01.008587	Associação Recreativa Desportiva e Cultural São Tiago, Ranch	M	13
27.8.9.1.9.1.9.01.1.01.008619	GUMERVIAS CONST.CIVIL E OBRAS PUB.,LDA	M	13
27.8.9.1.9.1.9.01.1.01.008757	Associação Turística e Agrícola da Serra da Arada	M	13
27.8.9.1.9.1.9.01.1.01.008815	ACRAF - Associação Cultural e Recreativa da Amizade de Freix	M	13
27.8.9.1.9.1.9.01.1.01.008837	Associação Cultural Recreativa e Desportiva dos amigos de B	M	13
27.8.9.1.9.1.9.01.1.01.008865	Rodrigues & Pereiro, Lda.	M	13
27.8.9.1.9.1.9.01.1.01.008915	Corpo Nacional de Escutas - AGR 605	M	13
27.8.9.1.9.1.9.01.1.01.009099	Ambiflora, Serviços de Silvicultura e Exploração Florestal,	M	13
27.8.9.1.9.1.9.01.1.01.009202	Manuel de Almeida	M	13
27.8.9.1.9.1.9.01.1.01.009231	José Eduardo Duarte Coelho	M	13
27.8.9.1.9.1.9.01.1.01.009251	Moisés Simões Pandeirada	M	13

Município de São Pedro do Sul

NIF da Entidade: 506785815 **Periodicidade:** **Periodo:**

Código	Descrição	Tipo	Grau
27.8.9.1.9.1.9	**Outras entidades**		
27.8.9.1.9.1.9.01.1.01.009307	João Alberto da Rocha	M	13
27.8.9.1.9.1.9.01.1.01.009313	Grupo Típico de Concertinas Os Vouguinhas	M	13
27.8.9.1.9.1.9.01.1.01.009347	Salvador de Oliveira Boloto Gonçalves	M	13
27.8.9.1.9.1.9.01.1.01.009357	Comissão de Festas das Termas de São Pedro do Sul	M	13
27.8.9.1.9.1.9.01.1.01.009396	Agustinho de Jesus das Neves Frade	M	13
27.8.9.1.9.1.9.01.1.01.009416	António Pedro Teixeira Fernandes Rua	M	13
27.8.9.1.9.1.9.01.1.01.009444	BLUEMATER,S.A.	M	13
27.8.9.1.9.1.9.01.1.01.009663	Luis Filipe Henriques Moreira Pinto	M	13
27.8.9.1.9.1.9.01.1.01.009667	Ideias Equivalentes Unipessoal, Lda	M	13
27.8.9.1.9.1.9.01.1.01.009679	João Carlos de Almeida Correia Filhos, Lda.	M	13
27.8.9.1.9.1.9.01.1.01.009761	Sociasfaltos, Asfaltagens de Vias de Comunicações, Unipessoa	M	13
27.8.9.1.9.1.9.01.1.01.009770	Eduardo Costa Oliveira	M	13
27.8.9.1.9.1.9.01.1.01.009778	Abel Cristóvão Rocha de Figueiredo	M	13
27.8.9.1.9.1.9.01.1.01.009830	Os 5 Irmãos - Soc. Construção e Imobiliária, Lda	M	13
27.8.9.1.9.1.9.01.1.01.009838	Espina & Delfin, S.L.	M	13
27.8.9.1.9.1.9.01.1.01.009909	Luís José Rebelo Azevedo	M	13
27.8.9.1.9.1.9.01.1.01.009962	CONWAY, LDA	M	13
27.8.9.1.9.1.9.01.1.01.010013	Socorpena, Engenharia e Construção, S.A.	M	13
27.8.9.1.9.1.9.01.1.01.010041	Margarida dos Santos	M	13
27.8.9.1.9.1.9.01.1.01.010066	Maria Ferreira Gouveia	M	13
27.8.9.1.9.1.9.01.1.01.010140	Idalina Rodrigues Vaz	M	13
27.8.9.1.9.1.9.01.1.01.010308	Decadeline, Lda.	M	13
27.8.9.1.9.1.9.01.1.99	Devedores diversos - Outros - OT	A	11
27.8.9.1.9.1.9.01.1.99.0001	Conservatória dos registos centrais	M	13
27.8.9.1.9.1.9.01.1.99.0002	Notário privativo do município	M	13
27.8.9.1.9.1.9.01.1.99.0003	IRS-trabalho independente	M	13
27.8.9.1.9.1.9.01.1.99.0004	Serviço de Estrangeiros e Fronteiras	M	13
27.8.9.1.9.1.9.01.1.99.0005	Impressos	M	13
27.8.9.1.9.1.9.01.1.99.0006	Carta de Caçador	M	13
27.8.9.1.9.1.9.01.1.99.0007	IRS - Trabalho independente	M	13
27.8.9.1.9.1.9.01.1.99.0008	IRS - Prediais	M	13
27.8.9.1.9.1.9.01.1.99.0009	IRS - Membros dos orgãos da autarquia	M	13
27.8.9.1.9.1.9.01.1.99.0010	IRS - pessoal dos quadros	M	13
27.8.9.1.9.1.9.01.1.99.0011	IRS - pessoal contratado a termo	M	13
27.8.9.1.9.1.9.01.1.99.0012	IRS - saobretaxa extraordinária	M	13
27.8.9.1.9.1.9.01.1.99.0013	CGA - pessoal dos quadros	M	13
27.8.9.1.9.1.9.01.1.99.0014	CGA - orgãos da autarquia	M	13
27.8.9.1.9.1.9.01.1.99.0015	Cofre de Previd. Func. Agentes Estado	M	13
27.8.9.1.9.1.9.01.1.99.0016	SAD/GNR	M	13
27.8.9.1.9.1.9.01.1.99.0017	ADSE - orgãos da autarquia	M	13
27.8.9.1.9.1.9.01.1.99.0018	ADSE - pessoal dos quadros	M	13
27.8.9.1.9.1.9.01.1.99.0019	ADSE - contrato a termo	M	13
27.8.9.1.9.1.9.01.1.99.0020	STAL	M	13
27.8.9.1.9.1.9.01.1.99.0021	SINTAP	M	13
27.8.9.1.9.1.9.01.1.99.0022	CRSS - pessoal contratado a termo	M	13
27.8.9.1.9.1.9.01.1.99.0023	CRSS - pessoal do quadro	M	13
27.8.9.1.9.1.9.01.1.99.0024	CRSS - orgãos da autarquia	M	13
27.8.9.1.9.1.9.01.1.99.0025	Assoc. trabalhadores administração local	M	13
27.8.9.1.9.1.9.01.1.99.0026	Desconto judicial	M	13
27.8.9.1.9.1.9.01.1.99.0027	Seguro de grupo - Império	M	13
27.8.9.1.9.1.9.01.1.99.0028	Fundo de pensões ESMR	M	13
27.8.9.1.9.1.9.01.1.99.0029	Pensão de alimentos	M	13
27.8.9.1.9.1.9.01.1.99.0030	Sindicato quadro dos técnicos do estado	M	13
27.8.9.1.9.1.9.01.1.99.0031	GALP	M	13
27.8.9.1.9.1.9.01.1.99.0032	MUT - Assoc. mutualista trabalhadores MSPS	M	13
27.8.9.1.9.1.9.01.1.99.0033	CRSS - Pessoal em Estágio	M	13
27.8.9.1.9.1.9.01.1.99.0034	IRS - Pessoal em Estágio	M	13

Município de São Pedro do Sul

NIF da Entidade: 506785815 **Periodicidade:** **Periodo:**

Código	Descrição	Tipo	Grau
27.8.9.1.9.1.9	**Outras entidades**		
27.8.9.1.9.1.9.01.1.99.0035	DGTF	M	13
27.8.9.1.9.1.9.01.1.99.0036	IGFSS	M	13
27.8.9.1.9.1.9.01.1.99.0037	Entidade Autoante	M	13
27.8.9.1.9.1.9.01.1.99.0038	Espaço do Cidadão_IMT (OT)	M	13
27.8.9.1.9.1.9.01.1.99.0039	Espaço do Cidadão_AMA	M	13
27.8.9.1.9.1.9.01.1.99.0040	IRC	M	13
27.8.9.1.9.1.9.01.1.99.0041	Sindicato dos Professores da Região Centro	M	13
27.8.9.1.9.1.9.01.1.99.0042	IRS-Outros	M	13
27.8.9.1.9.1.9.01.1.99.0043	CRSS - Pessoal indeterminado	M	13
27.8.9.1.9.1.9.01.1.99.0044	GNR	M	13
27.8.9.1.9.1.9.99	Outras Entidades	A	8
27.8.9.1.9.1.9.99.001	Outras entidades - Devedores Orçamentais	A	10
27.8.9.1.9.1.9.99.001.000065	Santos & Silva, LDA	M	13
27.8.9.1.9.1.9.99.001.000277	Cruz e Oliveira - Carpintaria e Mobiliário, LDA.	M	13
27.8.9.1.9.1.9.99.001.000508	Grupo Desportivo de Sul	M	13
27.8.9.1.9.1.9.99.001.000725	Direcção Geral das Autarquias Locais	M	13
27.8.9.1.9.1.9.99.001.001314	Maria Conceição Fernandes Coelho Barros	M	13
27.8.9.1.9.1.9.99.001.001460	Angela da Conceição Cardão Lima Correia	M	13
27.8.9.1.9.1.9.99.001.002019	David de Jesus Coimbra	M	13
27.8.9.1.9.1.9.99.001.002288	Margarida de Almeida Fonseca Moreira	M	13
27.8.9.1.9.1.9.99.001.002353	Maria de Fátima Martins Sancho	M	13
27.8.9.1.9.1.9.99.001.002514	Aires Batista dos Santos	M	13
27.8.9.1.9.1.9.99.001.002659	António José Matos Loureiro	M	13
27.8.9.1.9.1.9.99.001.003006	Isilda Maria de Oliveira Nunes	M	13
27.8.9.1.9.1.9.99.001.003477	Banco BPI, S.A.	M	13
27.8.9.1.9.1.9.99.001.003638	Adelino Manuel de Almeida e Sousa	M	13
27.8.9.1.9.1.9.99.001.003714	Maria Helena Quintão da C. Romero	M	13
27.8.9.1.9.1.9.99.001.003784	Diversos	M	13
27.8.9.1.9.1.9.99.001.004155	Padaria e Pastelaria Afonso, L.da	M	13
27.8.9.1.9.1.9.99.001.004769	Pedro Miguel Teixeira Pereira	M	13
27.8.9.1.9.1.9.99.001.005124	Lemos & Irmão, S.A.	M	13
27.8.9.1.9.1.9.99.001.005364	Alzarsola - Comercialização de Aluminios e Ferro, Unipessoal	M	13
27.8.9.1.9.1.9.99.001.005885	Custódia Tavares da Costa	M	13
27.8.9.1.9.1.9.99.001.005891	Luciana Eduarda Portela Gonçalves	M	13
27.8.9.1.9.1.9.99.001.005922	Maria Isabel Ferreira Pinto	M	13
27.8.9.1.9.1.9.99.001.006303	Paula Cristina Brito Fernandes	M	13
27.8.9.1.9.1.9.99.001.006583	Títulaventura Reparação Automóvel, Com. de Peças e Viat., Un	M	13
27.8.9.1.9.1.9.99.001.006652	Remateprodígio Granitos Unip. Lda	M	13
27.8.9.1.9.1.9.99.001.006807	Lease Plan Portugal, Lda	M	13
27.8.9.1.9.1.9.99.001.006913	Carlos Ferreira Pereira	M	13
27.8.9.1.9.1.9.99.001.007054	Reparita Ldª	M	13
27.8.9.1.9.1.9.99.001.007079	Agência para o Desenvolvimento e Coesão, I.P.	M	13
27.8.9.1.9.1.9.99.001.007283	ForMartinauto, SA	M	13
27.8.9.1.9.1.9.99.001.007312	Orlando Rogério Coimbra Abreu	M	13
27.8.9.1.9.1.9.99.001.008367	Ministério da Cultura - Direção Regional de Cultura do Centr	M	13
27.8.9.1.9.1.9.99.001.008744	Alvorada Inesquecível, Lda.	M	13
27.8.9.1.9.1.9.99.001.009458	Manuel Macieira Varanda	M	13
27.8.9.1.9.1.9.99.001.009459	CombSantos, Lda	M	13
27.8.9.1.9.1.9.99.001.009460	Blue Evasion, S.A.	M	13
27.8.9.1.9.1.9.99.001.009462	STUAG II - Construções, Lda.	M	13
27.8.9.1.9.1.9.99.001.009481	Alumínios António da Costa Rego, Lda	M	13
27.8.9.1.9.1.9.99.001.009493	ASFS Trading Comércio de Máquinas Industruais, Lda.	M	13
27.8.9.1.9.1.9.99.001.009574	Avicardoso, Lda	M	13
27.8.9.1.9.1.9.99.001.009733	António José Gonçalves Pereira Pinto	M	13
27.8.9.1.9.1.9.99.001.009817	António Martins Pedro	M	13
27.8.9.1.9.1.9.99.001.009824	Manuel Tavares	M	13
27.8.9.1.9.1.9.99.001.009825	Joao António Teles da Costa	M	13

Município de São Pedro do Sul

NIF da Entidade: 506785815 **Periodicidade:** **Periodo:**

Código	Descrição	Tipo	Grau
27.8.9.1.9.1.9	**Outras entidades**		
27.8.9.1.9.1.9.99.001.009826	António Rodrigues	M	13
27.8.9.1.9.1.9.99.001.009827	Belmiro Teixeira Rodrigues	M	13
27.8.9.1.9.1.9.99.001.009828	João Lima Pinheiro	M	13
27.8.9.1.9.1.9.99.001.009829	João Manuel Martins de Oliveira	M	13
27.8.9.1.9.1.9.99.001.009831	RAP - Reabilitação Auditiva Portugal Ldª	M	13
27.8.9.1.9.1.9.99.001.009832	Maria Fernandina de Almeida Martins Gonçalves	M	13
27.8.9.1.9.1.9.99.001.009833	António Henriques de Almeida e Costa	M	13
27.8.9.1.9.1.9.99.001.009834	Pedro Pinto & Fábio Mendes, Lda.	M	13
27.8.9.1.9.1.9.99.001.009835	Arnaldo Henriques Dias	M	13
27.8.9.1.9.1.9.99.001.009836	Maria Clara de Oliveira Brás	M	13
27.8.9.1.9.1.9.99.001.009837	Luís Gomes	M	13
27.8.9.1.9.1.9.99.001.009848	António Gouveia Lello	M	13
27.8.9.1.9.1.9.99.001.009849	Dinastia Fundamental, Unipessoal Lda	M	13
27.8.9.1.9.1.9.99.001.009853	Manuel Sequeira Rodrigues	M	13
27.8.9.1.9.1.9.99.001.009862	António Dias	M	13
27.8.9.1.9.1.9.99.001.009916	Maria Rosa de Pinho Cristóvão	M	13
27.8.9.1.9.1.9.99.001.009917	Festim de Canela, Lda	M	13
27.8.9.1.9.1.9.99.001.009919	Eugénio Gonçalves Rua na qualidade de cabeça de casal da her	M	13
27.8.9.1.9.1.9.99.001.009936	Maria Helena Gomes Ferreira	M	13
27.8.9.1.9.1.9.99.001.009938	Cabeça de casal da herança de Olga Rodrigues Ribeiro	M	13
27.8.9.1.9.1.9.99.001.009941	Cristina Maria da Silva Rocha	M	13
27.8.9.1.9.1.9.99.001.009947	Andreia Raquel Martins de Oliveira	M	13
27.8.9.1.9.1.9.99.001.009948	Maria Graciete Roque Martins	M	13
27.8.9.1.9.1.9.99.001.009958	Manuel Dias Cardoso na qualidade de cabeça de casal da heran	M	13
27.8.9.1.9.1.9.99.001.010006	António de Almeida	M	13
27.8.9.1.9.1.9.99.001.010007	Balflex Portugal - Componentes Hidráulicos e Industriais, S.	M	13
27.8.9.1.9.1.9.99.001.010008	Santos & Silva, Lda	M	13
27.8.9.1.9.1.9.99.001.010019	António José Duarte Figueiredo	M	13
27.8.9.1.9.1.9.99.001.010023	Luís Manuel Tavares de Oliveira	M	13
27.8.9.1.9.1.9.99.001.010032	Sebastião José Figueiredo de Oliveira	M	13
27.8.9.1.9.1.9.99.001.010042	Soraia Raquel Couto Silva	M	13
27.8.9.1.9.1.9.99.001.010044	Álvaro Almeida Cardoso	M	13
27.8.9.1.9.1.9.99.001.010045	"Avilourosa - Exploração Avícola de Lourosa, Lda."	M	13
27.8.9.1.9.1.9.99.001.010065	Miguel Ângelo Silva Pereira	M	13
27.8.9.1.9.1.9.99.001.010077	Mário Duarte	M	13
27.8.9.1.9.1.9.99.001.010084	José Manuel Rodrigues Ribeiro	M	13
27.8.9.1.9.1.9.99.001.010089	Maria Duarte Paiva Almeida Figueiredo	M	13
27.8.9.1.9.1.9.99.001.010109	Lafoclima Unipessoal, Lda.	M	13
27.8.9.1.9.1.9.99.001.010128	Rita Daniela Pinto Figueiredo	M	13
27.8.9.1.9.1.9.99.001.010129	Bruno Miguel Cardoso Travassos	M	13
27.8.9.1.9.1.9.99.001.010139	António Rodrigues Pereira	M	13
27.8.9.1.9.1.9.99.001.010142	João Nuno Quadros Bebiano Providência e Costa Matos	M	13
27.8.9.1.9.1.9.99.001.010214	César Daniel Oliveira, Unipessoal, Ldª	M	13
27.8.9.1.9.1.9.99.001.010216	Carlos Manuel Ferreira Ribeiro	M	13
27.8.9.1.9.1.9.99.001.010308	Decadeline, Lda.	M	13
27.8.9.1.9.1.9.99.001.029935	Ricardo e Sónia - Lavandaria, Lda.	M	13
27.8.9.1.9.2	**Realizável a mais de 12 meses**		
27.8.9.1.9.2	Realizável a mais de 12 meses	A	6
27.8.9.1.9.2.1	**Realizável a mais de 12 meses**		
27.8.9.1.9.2.1	Estado	M	7
27.8.9.1.9.2.2	**Realizável a mais de 12 meses**		
27.8.9.1.9.2.2	Serviços e Fundos Autónomos	A	7
27.8.9.1.9.2.2.1	**Realizável a mais de 12 meses**		
27.8.9.1.9.2.2.1	FAM - Fundo de Apoio Municipal	M	8

Município de São Pedro do Sul

NIF da Entidade: 506785815 **Periodicidade:** **Periodo:**

Código	Descrição	Tipo	Grau
27.8.9.1.9.2.2.9	**Realizável a mais de 12 meses**		
27.8.9.1.9.2.2.9	Outros	M	8
27.8.9.1.9.2.3	**Realizável a mais de 12 meses**		
27.8.9.1.9.2.3	Administração Local	A	7
27.8.9.1.9.2.3.1	**Realizável a mais de 12 meses**		
27.8.9.1.9.2.3.1	Associações de Municípios	M	8
27.8.9.1.9.2.3.2	**Realizável a mais de 12 meses**		
27.8.9.1.9.2.3.2	Municípios	M	8
27.8.9.1.9.2.3.3	**Realizável a mais de 12 meses**		
27.8.9.1.9.2.3.3	Serviços Municipalizados	M	8
27.8.9.1.9.2.3.4	**Realizável a mais de 12 meses**		
27.8.9.1.9.2.3.4	Associações de Freguesias	M	8
27.8.9.1.9.2.3.5	**Realizável a mais de 12 meses**		
27.8.9.1.9.2.3.5	Freguesias	M	8
27.8.9.1.9.2.3.6	**Realizável a mais de 12 meses**		
27.8.9.1.9.2.3.6	Empresas Locais	M	8
27.8.9.1.9.2.3.9	**Realizável a mais de 12 meses**		
27.8.9.1.9.2.3.9	Outros	M	8
27.8.9.1.9.2.4	**Realizável a mais de 12 meses**		
27.8.9.1.9.2.4	Administração Regional	A	7
27.8.9.1.9.2.4.1	**Realizável a mais de 12 meses**		
27.8.9.1.9.2.4.1	RAA	M	8
27.8.9.1.9.2.4.2	**Realizável a mais de 12 meses**		
27.8.9.1.9.2.4.2	RAM	M	8
27.8.9.1.9.2.5	**Realizável a mais de 12 meses**		
27.8.9.1.9.2.5	Segurança Social	M	7
27.8.9.1.9.2.9	**Realizável a mais de 12 meses**		
27.8.9.1.9.2.9	Outras entidades	A	7
27.8.9.1.9.2.9.01	Operações de Tesouraria	A	8
27.8.9.1.9.2.9.01.1	Devedores - OT	M	10
27.8.9.1.9.2.9.99	Outras Entidades	M	8
27.8.9.2	**Outros credores**		
27.8.9.2	Outros credores	A	4
27.8.9.2.1	**Outros credores-entidade contabilística Estado**		
27.8.9.2.1	Outros credores-entidade contabilística Estado	A	5
27.8.9.2.1.1	**Exigível até 12 meses**		
27.8.9.2.1.1	Exigível até 12 meses	M	6
27.8.9.2.1.2	**Exigível a mais de 12 meses**		
27.8.9.2.1.2	Exigível a mais de 12 meses	M	6
27.8.9.2.9	**Outros credores-Outros**		
27.8.9.2.9	Outros credores-Outros	A	5
27.8.9.2.9.1	**Exigível até 12 meses**		
27.8.9.2.9.1	Exigível até 12 meses	A	6
27.8.9.2.9.1.1	**Exigível até 12 meses**		
27.8.9.2.9.1.1	Estado	M	7
27.8.9.2.9.1.2	**Exigível até 12 meses**		
27.8.9.2.9.1.2	Serviços e Fundos Autónomos	A	7

Município de São Pedro do Sul

NIF da Entidade: 506785815 **Periodicidade:** **Periodo:**

Código	Descrição	Tipo	Grau
27.8.9.2.9.1.2	**Serviços e Fundos Autónomos**		
27.8.9.2.9.1.2.000168	Lusitânia - ADR	M	8
27.8.9.2.9.1.2.000279	AIRV - Associação Empresarial da Região de Viseu	M	8
27.8.9.2.9.1.2.000375	Associação Humanitária dos Bombeiros Voluntários de Santa Cr	M	8
27.8.9.2.9.1.2.000506	Adrimag-Assoc.Des.Rural Integra.das Serras do Montemurro, Ar	M	8
27.8.9.2.9.1.2.000545	Associação Humanitária dos Bombeiros Voluntários S. Pedro S	M	8
27.8.9.2.9.1.2.000549	Director do G.A.T - Viseu	M	8
27.8.9.2.9.1.2.000550	Corpo Voluntário Salvação Pública de São Pedro do Sul	M	8
27.8.9.2.9.1.2.000576	Escola Básica Integrada de Santa Cruz da Trapa-330309	M	8
27.8.9.2.9.1.2.001102	IEFP-Instituto do Emprego e da Formação Profissional, I. P.	M	8
27.8.9.2.9.1.2.001130	Direcção Regional do Ambiente e Ordenamento do Território-Ce	M	8
27.8.9.2.9.1.2.001131	INGA-Instituto Nacional de Intervenção e Garantia Agrícola	M	8
27.8.9.2.9.1.2.001161	Centro de Arbitragem do Sector Automóvel	M	8
27.8.9.2.9.1.2.001213	Câmara Municipal de Vouzela	M	8
27.8.9.2.9.1.2.001252	Casa de Lafões	M	8
27.8.9.2.9.1.2.001259	Tribunal Judicial de Viseu - 3º Juízo Cível	M	8
27.8.9.2.9.1.2.003464	Ministério da Justiça - Centro Educativo de São José	M	8
27.8.9.2.9.1.2.003484	Maria Manuela Martins Rosa	M	8
27.8.9.2.9.1.3	**Serviços e Fundos Autónomos**		
27.8.9.2.9.1.3	Administração Local	A	7
27.8.9.2.9.1.3.1	**Serviços e Fundos Autónomos**		
27.8.9.2.9.1.3.1	Associações de Municípios	M	8
27.8.9.2.9.1.3.2	**Serviços e Fundos Autónomos**		
27.8.9.2.9.1.3.2	Municípios	M	8
27.8.9.2.9.1.3.3	**Serviços e Fundos Autónomos**		
27.8.9.2.9.1.3.3	Serviços Municipalizados	M	8
27.8.9.2.9.1.3.4	**Serviços e Fundos Autónomos**		
27.8.9.2.9.1.3.4	Associações de Freguesias	M	8
27.8.9.2.9.1.3.5	**Serviços e Fundos Autónomos**		
27.8.9.2.9.1.3.5	Freguesias	A	8
27.8.9.2.9.1.3.5.000429	Freguesia de Pindelo dos Milagres	M	9
27.8.9.2.9.1.3.5.000582	Freguesia de Pinho	M	9
27.8.9.2.9.1.3.5.000623	Freguesia de Serrazes	M	9
27.8.9.2.9.1.3.5.000664	Freguesia de Sul	M	9
27.8.9.2.9.1.3.5.000996	Freguesia de Figueiredo de Alva	M	9
27.8.9.2.9.1.3.5.000997	Junta de Freguesia de Santa Cruz da Trapa	M	9
27.8.9.2.9.1.3.5.001031	Freguesia de Valadares	M	9
27.8.9.2.9.1.3.5.001032	Freguesia de Bordonhos	M	9
27.8.9.2.9.1.3.5.001106	Freguesia de Manhouce	M	9
27.8.9.2.9.1.3.5.001107	Freguesia de São Félix	M	9
27.8.9.2.9.1.3.5.001108	Freguesia de Vila Maior	M	9
27.8.9.2.9.1.3.5.006688	União das Freguesias de São Pedro do Sul, Várzea e Baiões	M	9
27.8.9.2.9.1.3.5.006689	União das Freguesias de S. Martinho das Moitas e Covas do Ri	M	9
27.8.9.2.9.1.3.5.006690	União das Freguesias de Carvalhais e Candal	M	9
27.8.9.2.9.1.3.5.006691	União das Freguesias de Santa Cruz da Trapa e São Cristovão	M	9
27.8.9.2.9.1.3.6	**Freguesias**		
27.8.9.2.9.1.3.6	Empresas Locais	M	8
27.8.9.2.9.1.3.9	**Freguesias**		
27.8.9.2.9.1.3.9	Outros	M	8
27.8.9.2.9.1.4	**Freguesias**		
27.8.9.2.9.1.4	Administração Regional	A	7
27.8.9.2.9.1.4.1	**Freguesias**		
27.8.9.2.9.1.4.1	RAA	M	8

Município de São Pedro do Sul

NIF da Entidade: 506785815 **Periodicidade:** **Periodo:**

Código	Descrição	Tipo	Grau
27.8.9.2.9.1.4.2	**Freguesias**		
27.8.9.2.9.1.4.2	RAM	M	8
27.8.9.2.9.1.5	**Freguesias**		
27.8.9.2.9.1.5	Segurança Social	M	7
27.8.9.2.9.1.9	**Freguesias**		
27.8.9.2.9.1.9	Outras entidades	A	7
27.8.9.2.9.1.9.01	Operações de Tesouraria e Retenções e Descontos	A	8
27.8.9.2.9.1.9.01.1	Retenções e Descontos	A	10
27.8.9.2.9.1.9.01.1.001	Taxa Social Única - Credor - Retenção	M	11
27.8.9.2.9.1.9.01.1.005	Associação Trabalhadores Administração Local - Credor - Rete	M	11
27.8.9.2.9.1.9.01.1.006	Seguro de Grupo - Império - Credor - Retenção	M	11
27.8.9.2.9.1.9.01.1.007	Desconto Judicial - Credor - Retenção	M	11
27.8.9.2.9.1.9.01.1.008	Fundo de Pensões ESMR - Credor - Retenção	M	11
27.8.9.2.9.1.9.01.1.009	Pensão de Alimentos - Credor - Retenção	M	11
27.8.9.2.9.1.9.01.1.01301	Entidade Penhorante - Autoridade Tributária Aduaneira - Cred	M	11
27.8.9.2.9.1.9.01.1.018	GNR - Credor - Retenção	M	11
27.8.9.2.9.1.9.01.1.019	GALP - Credor - Retenção	M	11
27.8.9.2.9.1.9.01.1.020	Serviços de estrangeiros e fronteiras - Credor - Retenção	M	11
27.8.9.2.9.1.9.01.1.021	MUT - Associação Mutualista dos Trabalhadores do MSPSUL - Cr	M	11
27.8.9.2.9.1.9.01.1.999	Credores por depósito de garantia - Credor - Retenção	M	11
27.8.9.2.9.1.9.01.2	Operações de tesouraria - Cobrança/pagamento	A	10
27.8.9.2.9.1.9.01.2.001	CRSS (Tx.Social Ùnica) OT	M	11
27.8.9.2.9.1.9.01.2.002	Cartões para licenças de caça - OT	M	11
27.8.9.2.9.1.9.01.2.003	Fundo de Fiscalização de Explosivos - OT	M	11
27.8.9.2.9.1.9.01.2.004	Conservatória dos Registos Centrais - OT	M	11
27.8.9.2.9.1.9.01.2.005	Associação Trabalhadores Administração Local - OT	M	11
27.8.9.2.9.1.9.01.2.006	Seguro de Grupo - Império - OT	M	11
27.8.9.2.9.1.9.01.2.007	Desconto Judicial - OT	A	11
27.8.9.2.9.1.9.01.2.007.003466	Instituto de Gestão Financeira da Segurança Social	M	14
27.8.9.2.9.1.9.01.2.007.005026	Luís A. Marques - Solicitador de Execução	M	14
27.8.9.2.9.1.9.01.2.007.005762	Direcção-Geral dos Impostos - Serviço de Finanças	M	14
27.8.9.2.9.1.9.01.2.007.006410	Susana Monteiro - Agente de Execução	M	14
27.8.9.2.9.1.9.01.2.007.006936	Salete Almeida Macedo - Solicitador de Execução	M	14
27.8.9.2.9.1.9.01.2.007.007116	Miguel Lencastre Cabral - Agente de Execução	M	14
27.8.9.2.9.1.9.01.2.007.007139	Anabela Barroso - Agente de Execução	M	14
27.8.9.2.9.1.9.01.2.007.007589	Mário Fernandes - Agente de Execução	M	14
27.8.9.2.9.1.9.01.2.007.009175	Emanuel Silva - Agente de Execução	M	14
27.8.9.2.9.1.9.01.2.008	Fundo de Pensões ESMR - OT	M	11
27.8.9.2.9.1.9.01.2.009	Pensão de Alimentos - OT	A	11
27.8.9.2.9.1.9.01.2.009.006726	Rosa Maria Fernandes de Almeida	M	14
27.8.9.2.9.1.9.01.2.010	INE - Censos - OT	M	11
27.8.9.2.9.1.9.01.2.011	Alvarás de Licenciamento Sanitário - OT	M	11
27.8.9.2.9.1.9.01.2.012	Cauções de Tesoureiro - OT	A	11
27.8.9.2.9.1.9.01.2.012.001010	Arménio Rui Rocha	M	14
27.8.9.2.9.1.9.01.2.012.001041	Custódio Almeida Rodrigues	M	14
27.8.9.2.9.1.9.01.2.012.001043	António Gouveia Soares	M	14
27.8.9.2.9.1.9.01.2.013	Entidade Penhorante - OT	A	11
27.8.9.2.9.1.9.01.2.013.01	Entidade Penhorante - Autoridade Tributária Aduaneira - OT	M	14
27.8.9.2.9.1.9.01.2.014	Eletrificações - OT	M	11
27.8.9.2.9.1.9.01.2.015	Depósitos - OT	M	11
27.8.9.2.9.1.9.01.2.016	Fundo Permanente - OT	M	11
27.8.9.2.9.1.9.01.2.017	Cursos de formação profissional - OT	M	11
27.8.9.2.9.1.9.01.2.018	GNR - OT	M	11
27.8.9.2.9.1.9.01.2.019	GALP - OT	M	11
27.8.9.2.9.1.9.01.2.020	Serviços de estrangeiros e fronteiras - OT	M	11
27.8.9.2.9.1.9.01.2.021	MUT - Associação Mutualista dos Trabalhadores do MSPSul - OT	M	11
27.8.9.2.9.1.9.01.2.022	Espaço do Cidadão	A	11

Município de São Pedro do Sul

NIF da Entidade: 506785815 **Periodicidade:** **Periodo:**

Código	Descrição	Tipo	Grau
27.8.9.2.9.1.9	**Outras entidades**		
27.8.9.2.9.1.9.01.2.022.01	Espaço do Cidadão - IMT - OT	M	14
27.8.9.2.9.1.9.01.2.022.02	Espaço do Cidadão - AMA - OT	M	14
27.8.9.2.9.1.9.01.2.022.03	Espaço do Cidadão - ADSE - OT	M	14
27.8.9.2.9.1.9.01.2.998	Diversos - OT	A	11
27.8.9.2.9.1.9.01.2.998.000029	BARATA E MARCELINO - Inst. Eléctricas, LDA.	M	14
27.8.9.2.9.1.9.01.2.998.000034	EMBEIRAL - Empreiteiros das Beiras, S.A.	M	14
27.8.9.2.9.1.9.01.2.998.000234	Construções Caria 2000, LDA.	M	14
27.8.9.2.9.1.9.01.2.998.000269	Artur Abrantes, LDA.	M	14
27.8.9.2.9.1.9.01.2.998.000301	Fausto Caseiro Fernandes	M	14
27.8.9.2.9.1.9.01.2.998.000302	Irmãos Guimarães, lda	M	14
27.8.9.2.9.1.9.01.2.998.000307	Manuel Gomes de Almeida & Filho, Lda.	M	14
27.8.9.2.9.1.9.01.2.998.000308	Manuel Lima A. Paiva	M	14
27.8.9.2.9.1.9.01.2.998.000309	Manuel Alves Alexandre	M	14
27.8.9.2.9.1.9.01.2.998.000310	Tecnovia	M	14
27.8.9.2.9.1.9.01.2.998.000311	Silva Brandão & Filhos, lda	M	14
27.8.9.2.9.1.9.01.2.998.000313	Camilo-Transportes e construções, lda	M	14
27.8.9.2.9.1.9.01.2.998.000380	Petróleos de Portugal - Petrogal, SA	M	14
27.8.9.2.9.1.9.01.2.998.000399	Rosa Maria Loureiro Pereira Cardoso	M	14
27.8.9.2.9.1.9.01.2.998.000435	Fábrica da Igreja Paroquial de S. Pedro do Sul	M	14
27.8.9.2.9.1.9.01.2.998.000459	Mármores São Pedro - João Sousa Costa	M	14
27.8.9.2.9.1.9.01.2.998.000491	Francisco de Almeida Pinheiro, Soc. Unipessoal, Ld	M	14
27.8.9.2.9.1.9.01.2.998.000550	Corpo Voluntário Salvação Pública de São Pedro do Sul	M	14
27.8.9.2.9.1.9.01.2.998.000623	Freguesia de Serrazes	M	14
27.8.9.2.9.1.9.01.2.998.000686	A. Pimenta - Construções, LDA.	M	14
27.8.9.2.9.1.9.01.2.998.000692	União Desportiva e Cultural de Pinho	M	14
27.8.9.2.9.1.9.01.2.998.000726	Câmara Municipal de São Pedro do Sul	M	14
27.8.9.2.9.1.9.01.2.998.001010	Arménio Rui Rodrigues Rocha	M	14
27.8.9.2.9.1.9.01.2.998.001114	Júlio Figueiredo & Rui Fernandes, Granitos, Terraplanagens e	M	14
27.8.9.2.9.1.9.01.2.998.001118	Carlos Alberto Fonseca Páscoa	M	14
27.8.9.2.9.1.9.01.2.998.001195	Rancho Folclórico Juvenil de Oliveira de Sul	M	14
27.8.9.2.9.1.9.01.2.998.001197	Grupo de Danças e Cantares de Vila Maior - Lafões	M	14
27.8.9.2.9.1.9.01.2.998.001203	Associação Cultural e Recreativa de Arcozelo	M	14
27.8.9.2.9.1.9.01.2.998.001207	Euroges	M	14
27.8.9.2.9.1.9.01.2.998.001208	Santander	M	14
27.8.9.2.9.1.9.01.2.998.001230	BCP Factoring, S.A.	M	14
27.8.9.2.9.1.9.01.2.998.001417	LUSOFACTOR Sociedade de Factoring, SA	M	14
27.8.9.2.9.1.9.01.2.998.001503	Manuel Fernandes de Almeida Poças	M	14
27.8.9.2.9.1.9.01.2.998.001733	José Martins de Barros	M	14
27.8.9.2.9.1.9.01.2.998.001859	Roquevários - Sociedade de Hotelaria, Lda	M	14
27.8.9.2.9.1.9.01.2.998.001901	Isabel Maria Sac. Montes de Alvão Serra	M	14
27.8.9.2.9.1.9.01.2.998.002053	Ernesto de Oliveira	M	14
27.8.9.2.9.1.9.01.2.998.002062	Fábrica da Igreja Paroquial da Freguesia de Carval	M	14
27.8.9.2.9.1.9.01.2.998.002166	Celso Rodrigues , EIRL	M	14
27.8.9.2.9.1.9.01.2.998.002477	Misericórdia de Santo António (Jardim Infantil)	M	14
27.8.9.2.9.1.9.01.2.998.002560	Américo de Oliveira Santos	M	14
27.8.9.2.9.1.9.01.2.998.003261	JMDF2 - Construção e Obras Públicas, L.da	M	14
27.8.9.2.9.1.9.01.2.998.003273	José Augusto Gomes Ferreira	M	14
27.8.9.2.9.1.9.01.2.998.003277	Associação dos Amigos de Figueiredo de Alva	M	14
27.8.9.2.9.1.9.01.2.998.003278	Associação "Os Bairristas da Landeira"	M	14
27.8.9.2.9.1.9.01.2.998.003281	Associação Cultural e Recreativa de Pesos de Sul	M	14
27.8.9.2.9.1.9.01.2.998.003288	Clube de Cultura e Desporto de Bordonhos	M	14
27.8.9.2.9.1.9.01.2.998.003301	MC FACTOR	M	14
27.8.9.2.9.1.9.01.2.998.003302	Fernando Augusto Pereira Morais	M	14
27.8.9.2.9.1.9.01.2.998.003303	Soembel	M	14
27.8.9.2.9.1.9.01.2.998.003304	A Cavaco	M	14
27.8.9.2.9.1.9.01.2.998.003305	Armindo De Jesus Costa	M	14
27.8.9.2.9.1.9.01.2.998.003306	Campiterra	M	14

Município de São Pedro do Sul

NIF da Entidade: 506785815 **Periodicidade:** **Periodo:**

Código	Descrição	Tipo	Grau
27.8.9.2.9.1.9	**Outras entidades**		
27.8.9.2.9.1.9.01.2.998.003310	Henrique de Sousa Pinheiro	M	14
27.8.9.2.9.1.9.01.2.998.003355	Maria de Nazaré de Almeida D. Monteiro	M	14
27.8.9.2.9.1.9.01.2.998.003513	Maurício & Pinto Construções, L.da	M	14
27.8.9.2.9.1.9.01.2.998.003677	Fábrica da Igreja Paroquial de Santa Cruz da Trapa	M	14
27.8.9.2.9.1.9.01.2.998.003751	ENTRAC-Empresa de Trabalhos de Construção, L.da	M	14
27.8.9.2.9.1.9.01.2.998.003816	Termalistur - Termas de S.P.S., E.M., S.A.	M	14
27.8.9.2.9.1.9.01.2.998.004022	Construções Eléctricas Schréder, S.A.	M	14
27.8.9.2.9.1.9.01.2.998.004055	João Carlos de Jesus Rodrigues	M	14
27.8.9.2.9.1.9.01.2.998.004082	Construções do Varoso, Lda.	M	14
27.8.9.2.9.1.9.01.2.998.004102	João Fraga de Oliveira	M	14
27.8.9.2.9.1.9.01.2.998.004267	Maria de Lurdes Martins de O. da Silva	M	14
27.8.9.2.9.1.9.01.2.998.004424	Construções Carlos Pinho Lda.	M	14
27.8.9.2.9.1.9.01.2.998.004441	Nuno Miguel Sousa Silva	M	14
27.8.9.2.9.1.9.01.2.998.004495	Nelson Rodrigues de Oliveira Bastos	M	14
27.8.9.2.9.1.9.01.2.998.004500	Paulo Manuel Rodrigues Martins Costa	M	14
27.8.9.2.9.1.9.01.2.998.004501	Eólica do Centro - Empreendimentos Eléctricos, SA	M	14
27.8.9.2.9.1.9.01.2.998.004582	Maria de Lurdes Duarte Rocha Martins	M	14
27.8.9.2.9.1.9.01.2.998.004627	Maria Teresa Costa Gomes Roberto	M	14
27.8.9.2.9.1.9.01.2.998.004645	Domingos Gomes Gonçalves	M	14
27.8.9.2.9.1.9.01.2.998.004765	CATVP - TV CABO PORTUGAL, SA	M	14
27.8.9.2.9.1.9.01.2.998.004788	António Correia Valadares	M	14
27.8.9.2.9.1.9.01.2.998.004885	José Carlos Silva - Construções, Lda.	M	14
27.8.9.2.9.1.9.01.2.998.004942	Montalvia Construtora, S.A. (Oliveira e Marques, L	M	14
27.8.9.2.9.1.9.01.2.998.004945	Silvério Dias da Costa	M	14
27.8.9.2.9.1.9.01.2.998.005116	Rancho Folclórico "As Lavradeiras de Nagrelos"	M	14
27.8.9.2.9.1.9.01.2.998.005244	Junta de Agricultores das Vendas	M	14
27.8.9.2.9.1.9.01.2.998.005313	Henrique de Almeida	M	14
27.8.9.2.9.1.9.01.2.998.005410	Manuel Lima de Almeida Paiva, Lda	M	14
27.8.9.2.9.1.9.01.2.998.005584	Fernando José Gomes Fonseca	M	14
27.8.9.2.9.1.9.01.2.998.005587	Delmira Gomes Ferreira	M	14
27.8.9.2.9.1.9.01.2.998.005599	Cativantelucro - Construções, Lda	M	14
27.8.9.2.9.1.9.01.2.998.005617	Pedro Luís de Almeida Ferreirinha	M	14
27.8.9.2.9.1.9.01.2.998.005666	Teotónio & Filhos, Lda	M	14
27.8.9.2.9.1.9.01.2.998.005674	Construções Celso Pinto & Filhos, Lda	M	14
27.8.9.2.9.1.9.01.2.998.005849	Manuel Carlos da Cunha Pinto	M	14
27.8.9.2.9.1.9.01.2.998.005875	Paviazeméis - Pavimentações de Azeméis, Lda	M	14
27.8.9.2.9.1.9.01.2.998.006038	Cunha e Hubert Lda.	M	14
27.8.9.2.9.1.9.01.2.998.006072	Manuel Fernando Almeida Figueiredo	M	14
27.8.9.2.9.1.9.01.2.998.006085	Irmãos Pinho Resende, Lda.	M	14
27.8.9.2.9.1.9.01.2.998.006114	Irmãos Almeida Cabral, Lda	M	14
27.8.9.2.9.1.9.01.2.998.006184	Inerbeiral- Central de Agregados e Betuminosos	M	14
27.8.9.2.9.1.9.01.2.998.006482	Paulo Jorge Almeida Pereira	M	14
27.8.9.2.9.1.9.01.2.998.006519	SULSOCIAL - IPSS	M	14
27.8.9.2.9.1.9.01.2.998.006639	José Manuel Pereira Teixeira	M	14
27.8.9.2.9.1.9.01.2.998.006652	Remateprodígio Granitos Unip. Lda	M	14
27.8.9.2.9.1.9.01.2.998.006689	União das Freguesias de S. Martinho das Moitas e Covas do Ri	M	14
27.8.9.2.9.1.9.01.2.998.006691	União das Freguesias de Santa Cruz da Trapa e São Cristovão	M	14
27.8.9.2.9.1.9.01.2.998.006937	António Fernandes Pinto Poças	M	14
27.8.9.2.9.1.9.01.2.998.006961	Joaquim Fernando Almeida Cardoso	M	14
27.8.9.2.9.1.9.01.2.998.006993	Gentil Paiva, Unipessoal Lda	M	14
27.8.9.2.9.1.9.01.2.998.006997	ATAB - Associação Teatral Amadora de Baiões	M	14
27.8.9.2.9.1.9.01.2.998.007039	Carlos Alberto Teixeira Rodrigues	M	14
27.8.9.2.9.1.9.01.2.998.007064	Valdovouga - Eventos Turísticos, Lda.	M	14
27.8.9.2.9.1.9.01.2.998.007078	Afonso Malheiros, Lda	M	14
27.8.9.2.9.1.9.01.2.998.007087	Fragas Aveloso - Ass. para a Interação Amb., Cientifica, Com	M	14
27.8.9.2.9.1.9.01.2.998.007145	Irmãos Almeida Cabral II-Ambiente,S.A.	M	14
27.8.9.2.9.1.9.01.2.998.007148	Visoedifica - Planeamento,Gestão e Construção Civil	M	14

Município de São Pedro do Sul

NIF da Entidade: 506785815 **Periodicidade:** **Periodo:**

Código	Descrição	Tipo	Grau
27.8.9.2.9.1.9	**Outras entidades**		
27.8.9.2.9.1.9.01.2.998.007278	Rogério Carvalho de Oliveira	M	14
27.8.9.2.9.1.9.01.2.998.007307	Edibeiras - Edificios e Obras Públicas das Beiras,Lda	M	14
27.8.9.2.9.1.9.01.2.998.007308	Socitop Unipessoal, Lda.	M	14
27.8.9.2.9.1.9.01.2.998.007339	Maria Aurora Rodrigues Fernandes Sá	M	14
27.8.9.2.9.1.9.01.2.998.007357	PAVIMARCA,LDA.-EMREITEIRO DE OBRAS PUBLICAS	M	14
27.8.9.2.9.1.9.01.2.998.007392	Paulo Alexandre Mendes Marques	M	14
27.8.9.2.9.1.9.01.2.998.007416	Associação Solidariedade Social Grupo Recreativo e	M	14
27.8.9.2.9.1.9.01.2.998.007488	Eurotenis - Equipamentos Desportivos, Lda	M	14
27.8.9.2.9.1.9.01.2.998.007512	João de Almeida Alves	M	14
27.8.9.2.9.1.9.01.2.998.007658	Ricardo Jorge de Almeida Dias	M	14
27.8.9.2.9.1.9.01.2.998.007825	Factor Ambiente, Engenharia do Ambiente, Lda.	M	14
27.8.9.2.9.1.9.01.2.998.007859	Matos & Pinto - Construções,Lda	M	14
27.8.9.2.9.1.9.01.2.998.007878	Paula Santos Matos,Unipessoal,Lda	M	14
27.8.9.2.9.1.9.01.2.998.007901	Quadrantazimute, Lda.	M	14
27.8.9.2.9.1.9.01.2.998.007971	Teixeira Pinto & Soares, S.A.	M	14
27.8.9.2.9.1.9.01.2.998.007980	António Lopes Pina Unipessoal, Lda	M	14
27.8.9.2.9.1.9.01.2.998.007981	Manuel Pereira da Cruz & Filhos, Lda	M	14
27.8.9.2.9.1.9.01.2.998.008044	Milagre Metaleiro – Associação Cultural	M	14
27.8.9.2.9.1.9.01.2.998.008210	ALUCA – Associação da Ladreda, Ucha e Cigana	M	14
27.8.9.2.9.1.9.01.2.998.008216	Agostinho Ferreira de Almeida	M	14
27.8.9.2.9.1.9.01.2.998.008229	Fernando Tavares da Silva	M	14
27.8.9.2.9.1.9.01.2.998.008319	Pequenos Laços, Lda.	M	14
27.8.9.2.9.1.9.01.2.998.008364	Arquijardim, S.A.	M	14
27.8.9.2.9.1.9.01.2.998.008518	Associação Cultural e Recreativa de Nespereira Alta	M	14
27.8.9.2.9.1.9.01.2.998.008568	Caravela, Companhia de Seguros, SA	M	14
27.8.9.2.9.1.9.01.2.998.008587	Associação Recreativa Desportiva e Cultural São Tiago, Ranch	M	14
27.8.9.2.9.1.9.01.2.998.008618	Fradique Lourenço Marques	M	14
27.8.9.2.9.1.9.01.2.998.008619	GUMERVIAS CONST.CIVIL E OBRAS PUB.,LDA	M	14
27.8.9.2.9.1.9.01.2.998.008718	Pétalas Palpitantes, Lda.	M	14
27.8.9.2.9.1.9.01.2.998.008734	Maria de Fátima da Silva Ferreira Dias	M	14
27.8.9.2.9.1.9.01.2.998.008747	Rui Mota Oliveira Services, SA	M	14
27.8.9.2.9.1.9.01.2.998.008757	Associação Turística e Agrícola da Serra da Arada	M	14
27.8.9.2.9.1.9.01.2.998.008815	ACRAF - Associação Cultural e Recreativa da Amizade de Freix	M	14
27.8.9.2.9.1.9.01.2.998.008837	Associação Cultural Recreativa e Desportiva dos amigos de B	M	14
27.8.9.2.9.1.9.01.2.998.008865	Rodrigues & Pereiro, Lda.	M	14
27.8.9.2.9.1.9.01.2.998.008915	Corpo Nacional de Escutas - AGR 605	M	14
27.8.9.2.9.1.9.01.2.998.009099	Ambiflora, Serviços de Silvicultura e Exploração Florestal,	M	14
27.8.9.2.9.1.9.01.2.998.009202	Manuel de Almeida	M	14
27.8.9.2.9.1.9.01.2.998.009251	Moisés Simões Pandeirada	M	14
27.8.9.2.9.1.9.01.2.998.009307	João Alberto da Rocha	M	14
27.8.9.2.9.1.9.01.2.998.009313	Associação do Grupo Típico Concertinas Os Vouguinhas	M	14
27.8.9.2.9.1.9.01.2.998.009347	Salvador de Oliveira Boloto Gonçalves	M	14
27.8.9.2.9.1.9.01.2.998.009357	Comissão de Festas das Termas de São Pedro do Sul	M	14
27.8.9.2.9.1.9.01.2.998.009396	Agustinho de Jesus das Neves Frade	M	14
27.8.9.2.9.1.9.01.2.998.009416	António Pedro Teixeira Fernandes Rua	M	14
27.8.9.2.9.1.9.01.2.998.009444	BLUEMATER,S.A.	M	14
27.8.9.2.9.1.9.01.2.998.009667	Ideias Equivalentes Unipessoal, Lda	M	14
27.8.9.2.9.1.9.01.2.998.009679	João Carlos de Almeida Correia Filhos, Lda.	M	14
27.8.9.2.9.1.9.01.2.998.009761	Sociasfaltos, Asfaltagens de Vias de Comunicações, Unipessoa	M	14
27.8.9.2.9.1.9.01.2.998.009770	Eduardo Costa Oliveira	M	14
27.8.9.2.9.1.9.01.2.998.009830	Os 5 Irmãos - Soc. Construção e Imobiliária, Lda	M	14
27.8.9.2.9.1.9.01.2.998.009838	Espina & Delfin, S.L.	M	14
27.8.9.2.9.1.9.01.2.998.009909	Luís José Rebelo Azevedo	M	14
27.8.9.2.9.1.9.01.2.998.009962	CONWAY, LDA	M	14
27.8.9.2.9.1.9.01.2.998.010013	Socorpena, Engenharia e Construção, S.A.	M	14
27.8.9.2.9.1.9.01.2.998.010041	Margarida dos Santos	M	14
27.8.9.2.9.1.9.01.2.998.010066	Maria Ferreira Gouveia	M	14

Município de São Pedro do Sul

NIF da Entidade: 506785815 **Periodicidade:** **Periodo:**

Código	Descrição	Tipo	Grau
27.8.9.2.9.1.9	**Outras entidades**		
27.8.9.2.9.1.9.01.2.998.010140	Idalina Rodrigues Vaz	M	14
27.8.9.2.9.1.9.01.2.999	Credores por depósito de garantia - Credor - OT	M	11
27.8.9.2.9.1.9.01.3	Operações de tesouraria -Passagem	M	10
27.8.9.2.9.1.9.99	Outras Entidades	A	8
27.8.9.2.9.1.9.99.01	Credores - Entidades Bancárias	A	10
27.8.9.2.9.1.9.99.01.000998	Direcção-Geral do Tesouro e Finanças	M	12
27.8.9.2.9.1.9.99.01.003324	Caixa Geral de Depósitos	M	12
27.8.9.2.9.1.9.99.01.003477	Banco BPI, S.A.	M	12
27.8.9.2.9.1.9.99.01.005864	Instituto Financeiro para o Desenvolvimento Regional, IFDR	M	12
27.8.9.2.9.1.9.99.01.007079	Agência para o Desenvolvimento e Coesão, I.P.	M	12
27.8.9.2.9.1.9.99.02	Credores - Outras Entidades	A	10
27.8.9.2.9.1.9.99.02.000001	AIRC-Associação de Informática da Região Centro	M	12
27.8.9.2.9.1.9.99.02.000217	Instituto de Proteção e Assistência na Doença IP ADSE IP	M	12
27.8.9.2.9.1.9.99.02.000297	Município de Oliveira de Frades	M	12
27.8.9.2.9.1.9.99.02.000310	Tecnovia - Sociedade de Empreiteiros, S.a.	M	12
27.8.9.2.9.1.9.99.02.000311	Silva Brandão & Filhos, lda	M	12
27.8.9.2.9.1.9.99.02.000323	MEO – Serviços de Comunicações e Multimédia, S.A	M	12
27.8.9.2.9.1.9.99.02.000333	Caixa Geral de Depósitos, S.A.	M	12
27.8.9.2.9.1.9.99.02.000340	A Tocata - Grupo de Cordas de São Pedro do Sul	M	12
27.8.9.2.9.1.9.99.02.000345	Freguesia de São Cristóvão de Lafões	M	12
27.8.9.2.9.1.9.99.02.000359	Caixa Geral de Aposentações	M	12
27.8.9.2.9.1.9.99.02.000360	José Fernandes Pinto de Almeida	M	12
27.8.9.2.9.1.9.99.02.000361	Arménio Martins Pascoal	M	12
27.8.9.2.9.1.9.99.02.000362	Alfredo Gomes da Costa	M	12
27.8.9.2.9.1.9.99.02.000365	Manuel Martins Costa	M	12
27.8.9.2.9.1.9.99.02.000366	António Vasco Tavares dos Santos	M	12
27.8.9.2.9.1.9.99.02.000368	César Barbosa Lourenço	M	12
27.8.9.2.9.1.9.99.02.000372	Carlos Alberto Paiva Martins	M	12
27.8.9.2.9.1.9.99.02.000374	ADRL-Associação de Desenvolvimento Rural de Lafões	M	12
27.8.9.2.9.1.9.99.02.000375	Associação Humanitária dos Bombeiros Voluntários de Santa Cr	M	12
27.8.9.2.9.1.9.99.02.000409	Terlaftur, S.A.	M	12
27.8.9.2.9.1.9.99.02.000429	Freguesia de Pindelo dos Milagres	M	12
27.8.9.2.9.1.9.99.02.000441	António dos Santos Tavares	M	12
27.8.9.2.9.1.9.99.02.000450	Daniel Silva Pinho Figueiredo	M	12
27.8.9.2.9.1.9.99.02.000455	Maria Manuela Pinto Miranda Fernandes	M	12
27.8.9.2.9.1.9.99.02.000460	Joaquim Oliveira Rodrigues	M	12
27.8.9.2.9.1.9.99.02.000464	ASSOL - Associação de Solidariedade Social de Lafões	M	12
27.8.9.2.9.1.9.99.02.000468	Universidade da Beira Interior	M	12
27.8.9.2.9.1.9.99.02.000475	Escola E.B.I. de São Pedro do Sul	M	12
27.8.9.2.9.1.9.99.02.000478	Director da Escola Primária de Carvalhais	M	12
27.8.9.2.9.1.9.99.02.000479	Director da Escola Primária de Freixo	M	12
27.8.9.2.9.1.9.99.02.000481	Director da Escola Primária de Aldeia	M	12
27.8.9.2.9.1.9.99.02.000483	Directora do Jardim de Infância de Sobral	M	12
27.8.9.2.9.1.9.99.02.000484	Director da Escola Primária de Sá	M	12
27.8.9.2.9.1.9.99.02.000489	Director da Escola Primária de Oliveira	M	12
27.8.9.2.9.1.9.99.02.000502	União Desportiva Sampedrense	M	12
27.8.9.2.9.1.9.99.02.000505	Ass. Cultural e Rec. de Nespereira Alta	M	12
27.8.9.2.9.1.9.99.02.000506	Adrimag-Assoc.Des.Rural Integra.das Serras do Montemurro, Ar	M	12
27.8.9.2.9.1.9.99.02.000508	Grupo Desportivo de Sul	M	12
27.8.9.2.9.1.9.99.02.000510	Manuel Gonçalves	M	12
27.8.9.2.9.1.9.99.02.000513	Manuel Amadeu Ferreira Pinto	M	12
27.8.9.2.9.1.9.99.02.000530	Adriano Cruz Gomes	M	12
27.8.9.2.9.1.9.99.02.000544	Associação Humanitária dos Bombeiros Voluntários de Santa Cr	M	12
27.8.9.2.9.1.9.99.02.000545	Associação Humanitária dos Bombeiros Voluntários S. Pedro S	M	12
27.8.9.2.9.1.9.99.02.000547	Residência de Estudantes de São Pedro do Sul	M	12
27.8.9.2.9.1.9.99.02.000550	Corpo Voluntário Salvação Pública de São Pedro do Sul	M	12
27.8.9.2.9.1.9.99.02.000551	Centro Social de Vila Maior	M	12

Município de São Pedro do Sul

NIF da Entidade: 506785815 **Periodicidade:** **Periodo:**

Código	Descrição	Tipo	Grau
27.8.9.2.9.1.9	**Outras entidades**		
27.8.9.2.9.1.9.99.02.000553	Associação Cultural do Candal	M	12
27.8.9.2.9.1.9.99.02.000558	Direcção do Sporting Club Serrazes	M	12
27.8.9.2.9.1.9.99.02.000565	Clube Desportivo Santacruzense	M	12
27.8.9.2.9.1.9.99.02.000566	Sociedade Musical Filarmónica Harmonia de São Pedro do Sul	M	12
27.8.9.2.9.1.9.99.02.000572	Associação de Municípios do Planalto Beirão	M	12
27.8.9.2.9.1.9.99.02.000574	Associação Nacional de Municípios Portugueses	M	12
27.8.9.2.9.1.9.99.02.000576	Escola Básica Integrada de Santa Cruz da Trapa-330309	M	12
27.8.9.2.9.1.9.99.02.000579	Rui Pedro Costa Lopes, Dr.	M	12
27.8.9.2.9.1.9.99.02.000581	Freguesia de Carvalhais	M	12
27.8.9.2.9.1.9.99.02.000582	Freguesia de Pinho	M	12
27.8.9.2.9.1.9.99.02.000586	Pedro Bruno Oliveira de Almeida	M	12
27.8.9.2.9.1.9.99.02.000588	Arlindo Dias Coelho	M	12
27.8.9.2.9.1.9.99.02.000598	Armando Soares Pereira Guimarães	M	12
27.8.9.2.9.1.9.99.02.000600	Maria Paula Antunes Meneses Carvalhas Correia dos Santos	M	12
27.8.9.2.9.1.9.99.02.000603	Luís Manuel Rodrigues da Rocha	M	12
27.8.9.2.9.1.9.99.02.000605	António Alberto da Silva Almeida	M	12
27.8.9.2.9.1.9.99.02.000607	Artur Rodrigues da Cruz	M	12
27.8.9.2.9.1.9.99.02.000623	Freguesia de Serrazes	M	12
27.8.9.2.9.1.9.99.02.000624	Freguesia de São Martinho das Moitas	M	12
27.8.9.2.9.1.9.99.02.000632	Centro Cultural de Barcelos	M	12
27.8.9.2.9.1.9.99.02.000634	Paróquia de Várzea de Lafões	M	12
27.8.9.2.9.1.9.99.02.000637	Região de Turismo Dão Lafões	M	12
27.8.9.2.9.1.9.99.02.000638	Acapo - Ass. Cegos e Amblíopes de Portugal - Del. de Viseu	M	12
27.8.9.2.9.1.9.99.02.000639	Associação Cultural de Drizes	M	12
27.8.9.2.9.1.9.99.02.000661	Freguesia de São Pedro do Sul	M	12
27.8.9.2.9.1.9.99.02.000664	Freguesia de Sul	M	12
27.8.9.2.9.1.9.99.02.000667	Ass. C. D. R. e Social de Stº Estêvão	M	12
27.8.9.2.9.1.9.99.02.000671	Rádio Lafões - Clube de Animação e Informação de Lafões, CRL	M	12
27.8.9.2.9.1.9.99.02.000687	Associação Cultural e Recreativa de Negrelos	M	12
27.8.9.2.9.1.9.99.02.000690	União Desportiva Vilamaiorense	M	12
27.8.9.2.9.1.9.99.02.000691	Carvalhais Futebol Clube	M	12
27.8.9.2.9.1.9.99.02.000692	União Desportiva e Cultural de Pinho	M	12
27.8.9.2.9.1.9.99.02.000693	Associação Cult. Rec. e Desp. Oliveira e Aveloso	M	12
27.8.9.2.9.1.9.99.02.000694	Maria de Lurdes Gomes Batista Ferreira	M	12
27.8.9.2.9.1.9.99.02.000698	Ensino Recorrente / Ed. Extra Escolares Coord.	M	12
27.8.9.2.9.1.9.99.02.000714	Alexandre David Pinto Maia	M	12
27.8.9.2.9.1.9.99.02.000716	Marsilop - Sociedade de Empreitadas, S.A.	M	12
27.8.9.2.9.1.9.99.02.000722	Termas Hóquei Clube	M	12
27.8.9.2.9.1.9.99.02.000787	Lemis - Sociedade Industrial de Móveis e Estruturas, LDA.	M	12
27.8.9.2.9.1.9.99.02.000963	Quercus - Associação Nacional de Conservação da Natureza	M	12
27.8.9.2.9.1.9.99.02.000966	Eduardo Fernandes Rodrigues	M	12
27.8.9.2.9.1.9.99.02.000973	José Carlos Alves Almeida	M	12
27.8.9.2.9.1.9.99.02.000979	Idalina da Conceição Gomes Fernandes	M	12
27.8.9.2.9.1.9.99.02.000980	Márcia Alexandra Jorge Almeida	M	12
27.8.9.2.9.1.9.99.02.000989	Associação Unidos da Estação	M	12
27.8.9.2.9.1.9.99.02.000991	Associação Mutualista dos Trabalhadores da C.M.S.P.S.	M	12
27.8.9.2.9.1.9.99.02.000994	Conservatória dos Registos Civil e Predial de São Pedro do	M	12
27.8.9.2.9.1.9.99.02.000996	Freguesia de Figueiredo de Alva	M	12
27.8.9.2.9.1.9.99.02.000997	Junta de Freguesia de Santa Cruz da Trapa	M	12
27.8.9.2.9.1.9.99.02.000998	Direcção-Geral do Tesouro e Finanças	M	12
27.8.9.2.9.1.9.99.02.001001	Fernando Joaquim Pinto	M	12
27.8.9.2.9.1.9.99.02.001002	Grupo de Intervenção e Criatividade Artística de Viseu	M	12
27.8.9.2.9.1.9.99.02.001004	Ginásio Clube de São Pedro	M	12
27.8.9.2.9.1.9.99.02.001019	Maria da Conceição Matias	M	12
27.8.9.2.9.1.9.99.02.001024	Freguesia de Candal	M	12
27.8.9.2.9.1.9.99.02.001030	Freguesia de Várzea	M	12
27.8.9.2.9.1.9.99.02.001031	Freguesia de Valadares	M	12

Município de São Pedro do Sul

NIF da Entidade: 506785815 **Periodicidade:** **Periodo:**

Código	Descrição	Tipo	Grau
27.8.9.2.9.1.9	**Outras entidades**		
27.8.9.2.9.1.9.99.02.001032	Freguesia de Bordonhos	M	12
27.8.9.2.9.1.9.99.02.001035	Anabela Maria Pereira Costa	M	12
27.8.9.2.9.1.9.99.02.001047	Lúcia Maria dos Santos Lima Guimarães	M	12
27.8.9.2.9.1.9.99.02.001057	Maria Ester Vargas de Almeida Silva	M	12
27.8.9.2.9.1.9.99.02.001062	Nilza Maria Pereira Almeida Martins	M	12
27.8.9.2.9.1.9.99.02.001084	Conservatória dos Registos Centrais	M	12
27.8.9.2.9.1.9.99.02.001091	Associação Cultural Desportiva e Recreativa do Fôjo	M	12
27.8.9.2.9.1.9.99.02.001092	Freguesia de Baiões	M	12
27.8.9.2.9.1.9.99.02.001094	Tribunal de Contas-Direcção Geral	M	12
27.8.9.2.9.1.9.99.02.001096	Eduarda Maria Valadares Ferreira	M	12
27.8.9.2.9.1.9.99.02.001102	IEFP-Instituto do Emprego e da Formação Profissional, I. P.	M	12
27.8.9.2.9.1.9.99.02.001105	Freguesia de Covas do Rio	M	12
27.8.9.2.9.1.9.99.02.001106	Freguesia de Manhouce	M	12
27.8.9.2.9.1.9.99.02.001107	Freguesia de São Félix	M	12
27.8.9.2.9.1.9.99.02.001108	Freguesia de Vila Maior	M	12
27.8.9.2.9.1.9.99.02.001157	Associação das Termas de Portugal	M	12
27.8.9.2.9.1.9.99.02.001166	Casa Recreativa Macieirense	M	12
27.8.9.2.9.1.9.99.02.001172	Banda Aliança Pinho-Vila Maior	M	12
27.8.9.2.9.1.9.99.02.001174	Sindicato dos Trabalhadores da Função Pública	M	12
27.8.9.2.9.1.9.99.02.001181	Associação Portuguesa de Bibliotecários Arqui. e Documentali	M	12
27.8.9.2.9.1.9.99.02.001185	Associação Cultural e Desportiva da Rompecilha	M	12
27.8.9.2.9.1.9.99.02.001188	Associação de Artesãos de São Pedro do Sul	M	12
27.8.9.2.9.1.9.99.02.001190	Centro de Promoção Social de Carvalhais	M	12
27.8.9.2.9.1.9.99.02.001194	Associação Cultural e Recreativa Santa Maria	M	12
27.8.9.2.9.1.9.99.02.001195	Rancho Folclórico Juvenil de Oliveira de Sul	M	12
27.8.9.2.9.1.9.99.02.001197	Grupo de Danças e Cantares de Vila Maior - Lafões	M	12
27.8.9.2.9.1.9.99.02.001198	ARCA-Associação de Solidariedade Social	M	12
27.8.9.2.9.1.9.99.02.001199	Centro Social da Freguesia de Valadares	M	12
27.8.9.2.9.1.9.99.02.001200	Associação Cultural e Recreativa de Negrelos	M	12
27.8.9.2.9.1.9.99.02.001201	Escola Profissional de Carvalhais	M	12
27.8.9.2.9.1.9.99.02.001203	Associação Cultural e Recreativa de Arcozelo	M	12
27.8.9.2.9.1.9.99.02.001211	Grupo de cantares de Pindelo dos Milagres	M	12
27.8.9.2.9.1.9.99.02.001214	Cicloclube de São Pedro do Sul	M	12
27.8.9.2.9.1.9.99.02.001220	Associação Humanitária dos Bombeiros Voluntários de S.P.Sul	M	12
27.8.9.2.9.1.9.99.02.001223	ADDLAP - Assoc. Desenvol. Dão Lafões a Alto Paiva	M	12
27.8.9.2.9.1.9.99.02.001243	C.C.R.C.-Comissão de Coordenação e Desenvolvimento Região Ce	M	12
27.8.9.2.9.1.9.99.02.001257	Rui Henrique Rodrigues de Carvalho	M	12
27.8.9.2.9.1.9.99.02.001277	Condomínio Edifício Jardim	M	12
27.8.9.2.9.1.9.99.02.001279	Confraria dos Gastrónomos da Região de Lafões	M	12
27.8.9.2.9.1.9.99.02.001282	Vitor Manuel Figueiredo Portela Rodrigues	M	12
27.8.9.2.9.1.9.99.02.001283	Anabela Martins Bizarro Rodrigues	M	12
27.8.9.2.9.1.9.99.02.001284	Bruno Eduardo Portela Lopes	M	12
27.8.9.2.9.1.9.99.02.001289	Anabela Martins Correia Cardoso	M	12
27.8.9.2.9.1.9.99.02.001296	Nuno António Martins Correia	M	12
27.8.9.2.9.1.9.99.02.001300	Fradique de Almeida Ferreira	M	12
27.8.9.2.9.1.9.99.02.001304	Maria de Lurdes Gomes de Oliveira	M	12
27.8.9.2.9.1.9.99.02.001305	António Augusto Coronha Neves da Cunha	M	12
27.8.9.2.9.1.9.99.02.001307	Maria Lúcia Tavares Rodrigues	M	12
27.8.9.2.9.1.9.99.02.001312	José Fernandes dos Santos Lázaro	M	12
27.8.9.2.9.1.9.99.02.001313	Maria Teresa Chin Kee de Figueiredo	M	12
27.8.9.2.9.1.9.99.02.001314	Maria Conceição Fernandes Coelho Barros	M	12
27.8.9.2.9.1.9.99.02.001315	Anselmo Gomes de Figueiredo	M	12
27.8.9.2.9.1.9.99.02.001317	Armando Rodrigues Borges	M	12
27.8.9.2.9.1.9.99.02.001318	Carlos Alberto Fernandes Almeida	M	12
27.8.9.2.9.1.9.99.02.001321	Rosa Margarida Correia Pereira	M	12
27.8.9.2.9.1.9.99.02.001322	Miguel Ângelo Amaral Machado Pereira	M	12
27.8.9.2.9.1.9.99.02.001327	João Pedro Ribeiro Cancela	M	12

Município de São Pedro do Sul

NIF da Entidade: 506785815 **Periodicidade:** **Periodo:**

Código	Descrição	Tipo	Grau
27.8.9.2.9.1.9	**Outras entidades**		
27.8.9.2.9.1.9.99.02.001330	Rosalina Alexandra Silva Santos	M	12
27.8.9.2.9.1.9.99.02.001331	Ramiro Manuel Correia de Oliveira	M	12
27.8.9.2.9.1.9.99.02.001332	José Jorge Ferreira de Jesus	M	12
27.8.9.2.9.1.9.99.02.001333	José Gastão Almeida Vieira	M	12
27.8.9.2.9.1.9.99.02.001334	Albino de Oliveira Martins	M	12
27.8.9.2.9.1.9.99.02.001338	Sandra Maria de Almeida Moreira	M	12
27.8.9.2.9.1.9.99.02.001341	José Correia da Silva	M	12
27.8.9.2.9.1.9.99.02.001348	João Carlos Oliveira	M	12
27.8.9.2.9.1.9.99.02.001349	Catarina Ventura Cardoso Ubert	M	12
27.8.9.2.9.1.9.99.02.001355	Elisabete Alexandra Rocha Cabo	M	12
27.8.9.2.9.1.9.99.02.001358	Nuno Miguel Nunes Almeida	M	12
27.8.9.2.9.1.9.99.02.001361	José Heitor de Almeida Pinto	M	12
27.8.9.2.9.1.9.99.02.001362	Carlos Alberto Moita dos Santos	M	12
27.8.9.2.9.1.9.99.02.001363	Maria Fátima Almeida Figueiral	M	12
27.8.9.2.9.1.9.99.02.001366	Maria Carla Martins Paiva Figueiredo	M	12
27.8.9.2.9.1.9.99.02.001367	António de Paiva	M	12
27.8.9.2.9.1.9.99.02.001373	Tiago Miguel Freitas Correia	M	12
27.8.9.2.9.1.9.99.02.001376	Margarete Isabel de Almeida Silva	M	12
27.8.9.2.9.1.9.99.02.001377	Ana Cristina Mota Rodrigues	M	12
27.8.9.2.9.1.9.99.02.001378	Alice Maria Gomes Valente	M	12
27.8.9.2.9.1.9.99.02.001381	Virgínia Gomes Ferreira	M	12
27.8.9.2.9.1.9.99.02.001386	Isabel Maria de Almeida Ferreira	M	12
27.8.9.2.9.1.9.99.02.001390	António Manuel de Oliveira Campos	M	12
27.8.9.2.9.1.9.99.02.001391	Maria Cristina Duarte Paiva	M	12
27.8.9.2.9.1.9.99.02.001392	Manuel Soares Martins Paiva	M	12
27.8.9.2.9.1.9.99.02.001394	Agostinho de Almeida Casais	M	12
27.8.9.2.9.1.9.99.02.001395	Manuel Alves Ferreira	M	12
27.8.9.2.9.1.9.99.02.001396	António Francisco dos Santos Gomes	M	12
27.8.9.2.9.1.9.99.02.001397	José Oliveira de Almeida	M	12
27.8.9.2.9.1.9.99.02.001398	Maria de Lurdes Gomes Batista Ferreira	M	12
27.8.9.2.9.1.9.99.02.001401	Elisabete Martins Roque	M	12
27.8.9.2.9.1.9.99.02.001402	Hernâni Esteves Correia	M	12
27.8.9.2.9.1.9.99.02.001406	José Alberto Tavares Marques	M	12
27.8.9.2.9.1.9.99.02.001407	Joaquim Nunes Soares de Pinho	M	12
27.8.9.2.9.1.9.99.02.001408	Eduardo Gomes de Almeida	M	12
27.8.9.2.9.1.9.99.02.001409	Vitor Manuel Oliveira Loureiro	M	12
27.8.9.2.9.1.9.99.02.001422	Ana Maria Jesus Madaleno	M	12
27.8.9.2.9.1.9.99.02.001434	António Augusto Ferreira Gomes, Dr.	M	12
27.8.9.2.9.1.9.99.02.001438	Ana Cristina Varanda Ferreira	M	12
27.8.9.2.9.1.9.99.02.001442	Maria de Fátima Ferreirinha de Carvalho	M	12
27.8.9.2.9.1.9.99.02.001444	Dionísio da Silva Vasconcelos	M	12
27.8.9.2.9.1.9.99.02.001449	Nuno Miguel Fernandes Gomes	M	12
27.8.9.2.9.1.9.99.02.001450	Carlos Manuel de Almeida Marques	M	12
27.8.9.2.9.1.9.99.02.001451	Helder Jorge Ribeiro Marques	M	12
27.8.9.2.9.1.9.99.02.001453	António Pinto de Oliveira	M	12
27.8.9.2.9.1.9.99.02.001456	José Borges da Silva	M	12
27.8.9.2.9.1.9.99.02.001457	Manuel Fernando Castro Lopes Miranda	M	12
27.8.9.2.9.1.9.99.02.001458	Paulo Jorge Bento Páscoa	M	12
27.8.9.2.9.1.9.99.02.001459	Manuel Cardoso Correia	M	12
27.8.9.2.9.1.9.99.02.001462	Carlos Alberto Mendes Oliveira	M	12
27.8.9.2.9.1.9.99.02.001490	Maria Florinda Ferreira Mota	M	12
27.8.9.2.9.1.9.99.02.001491	Judite Alexandra Palma Paredes Almeida	M	12
27.8.9.2.9.1.9.99.02.001493	Ilda Beato Fernandes	M	12
27.8.9.2.9.1.9.99.02.001497	Nuno Miguel Almeida Rocha	M	12
27.8.9.2.9.1.9.99.02.001498	José Joaquim Rodrigues	M	12
27.8.9.2.9.1.9.99.02.001499	Manuel Augusto Almeida Leitão	M	12
27.8.9.2.9.1.9.99.02.001501	Ana Isabel de Oliveira Gomes	M	12

Município de São Pedro do Sul

NIF da Entidade: 506785815 **Periodicidade:** **Periodo:**

Código	Descrição	Tipo	Grau
27.8.9.2.9.1.9	**Outras entidades**		
27.8.9.2.9.1.9.99.02.001504	Sofia Margarida Rodrigues Páscoa	M	12
27.8.9.2.9.1.9.99.02.001506	Ana Teixeira Martins	M	12
27.8.9.2.9.1.9.99.02.001507	Horácio Manuel Pôça Rodrigues	M	12
27.8.9.2.9.1.9.99.02.001510	Silvia Catarina de Oliveira Moreira	M	12
27.8.9.2.9.1.9.99.02.001513	Beatriz Sofia Rodrigues de Almeida	M	12
27.8.9.2.9.1.9.99.02.001514	José Joaquim Santos Rodrigues	M	12
27.8.9.2.9.1.9.99.02.001516	Luis Pedro Figueiral Morujão	M	12
27.8.9.2.9.1.9.99.02.001517	António Martins Correia	M	12
27.8.9.2.9.1.9.99.02.001520	Antonio Correia	M	12
27.8.9.2.9.1.9.99.02.001528	Vitor Jorge Paiva Leal	M	12
27.8.9.2.9.1.9.99.02.001531	Aires Mendes Leal	M	12
27.8.9.2.9.1.9.99.02.001534	Maria Ester Vargas A. e Silva, Dr.ª	M	12
27.8.9.2.9.1.9.99.02.001563	João Carlos de Almeida Marques	M	12
27.8.9.2.9.1.9.99.02.001649	José António dos Santos Rodrigues	M	12
27.8.9.2.9.1.9.99.02.001655	José Augusto Gonçalves da Rocha	M	12
27.8.9.2.9.1.9.99.02.001705	José Jorge Ferreira de Jesus	M	12
27.8.9.2.9.1.9.99.02.001738	José da Mota Duarte	M	12
27.8.9.2.9.1.9.99.02.001762	Julieta da Conceição Raposo Figueiredo	M	12
27.8.9.2.9.1.9.99.02.001763	Júlio Fernando M. Rodrigues Meneses	M	12
27.8.9.2.9.1.9.99.02.001831	Paulo Jorge Rodrigues Vinagre	M	12
27.8.9.2.9.1.9.99.02.001851	Alafum - Grupo de Cantares de Lafões	M	12
27.8.9.2.9.1.9.99.02.001855	Rogério Fernandes Duarte	M	12
27.8.9.2.9.1.9.99.02.001874	Associação Cultural e Desportiva de S. Félix	M	12
27.8.9.2.9.1.9.99.02.002061	Fabiana Campos Lima	M	12
27.8.9.2.9.1.9.99.02.002062	Fábrica da Igreja Paroquial da Freguesia de Carvalhais	M	12
27.8.9.2.9.1.9.99.02.002080	Fernando José Moreira Almeida Figueiredo	M	12
27.8.9.2.9.1.9.99.02.002082	Fernando Manuel da Rocha	M	12
27.8.9.2.9.1.9.99.02.002098	Filipe Manuel Casais Fernandes	M	12
27.8.9.2.9.1.9.99.02.002127	Carlos Alberto Mendes Oliveira	M	12
27.8.9.2.9.1.9.99.02.002141	Carlos Manuel Coelho Fernandes	M	12
27.8.9.2.9.1.9.99.02.002270	Manuel Martins da Costa	M	12
27.8.9.2.9.1.9.99.02.002358	Maria de Fátima Rodrigues Almeida Martins	M	12
27.8.9.2.9.1.9.99.02.002392	Maria Elisabete Rodrigues de Carvalho	M	12
27.8.9.2.9.1.9.99.02.002450	Maria Natividade O. Teixeira	M	12
27.8.9.2.9.1.9.99.02.002457	Maria Tavares da Ponte	M	12
27.8.9.2.9.1.9.99.02.002476	Misericórdia de Santo António de São Pedro do Sul	M	12
27.8.9.2.9.1.9.99.02.002501	Adriano José Fernandes Pereira, Dr	M	12
27.8.9.2.9.1.9.99.02.002542	Alfredo Rodrigues de Almeida	M	12
27.8.9.2.9.1.9.99.02.002590	Aníbal José Almeida	M	12
27.8.9.2.9.1.9.99.02.002602	António Carlos Ferreira Rodrigues de Figueiredo	M	12
27.8.9.2.9.1.9.99.02.002619	António Dionísio de Sousa Santos	M	12
27.8.9.2.9.1.9.99.02.002738	Associação Cultural e Recreativa do Covelo	M	12
27.8.9.2.9.1.9.99.02.002739	Associação Desportiva e Cultural de Sá - Carvalhais	M	12
27.8.9.2.9.1.9.99.02.002756	Ana Paula Correia Martins	M	12
27.8.9.2.9.1.9.99.02.002764	Rancho Folclórico "As Lavradeiras de Negrelos"	M	12
27.8.9.2.9.1.9.99.02.002788	Cénico - Grupo de Teatro Popular	M	12
27.8.9.2.9.1.9.99.02.002806	DEMOLA-Associação de Desportos Motorizados de Lafões	M	12
27.8.9.2.9.1.9.99.02.002807	Andrea Maria Marques Correia de Almeida	M	12
27.8.9.2.9.1.9.99.02.002884	Adriano José Fernandes Pereira	M	12
27.8.9.2.9.1.9.99.02.002919	Carlos Moura Rodrigues	M	12
27.8.9.2.9.1.9.99.02.002958	Eurico Manuel Lima Gouveia	M	12
27.8.9.2.9.1.9.99.02.003148	João Carlos Marques da Costa Gralheiro	M	12
27.8.9.2.9.1.9.99.02.003154	João Paulo Martins Almeida	M	12
27.8.9.2.9.1.9.99.02.003231	Associação Nacional de Municípios Portugueses	M	12
27.8.9.2.9.1.9.99.02.003236	Eduardo Paiva Boloto	M	12
27.8.9.2.9.1.9.99.02.003277	Associação dos Amigos de Figueiredo de Alva	M	12
27.8.9.2.9.1.9.99.02.003278	Associação "Os Bairristas da Landeira"	M	12

Município de São Pedro do Sul

NIF da Entidade: 506785815 **Periodicidade:** **Periodo:**

Código	Descrição	Tipo	Grau
27.8.9.2.9.1.9	**Outras entidades**		
27.8.9.2.9.1.9.99.02.003279	Associação Cultural de Vila Maior	M	12
27.8.9.2.9.1.9.99.02.003280	Associação Cultural e Recreativa "Os Amigos de Serrazes"	M	12
27.8.9.2.9.1.9.99.02.003281	Associação Cultural e Recreativa de Pesos de Sul	M	12
27.8.9.2.9.1.9.99.02.003282	Associação Cultural e Recreativa Riomelense	M	12
27.8.9.2.9.1.9.99.02.003283	Ass. Cultural e Recreativa-Grupo D.C. Norte Sul-Portugal	M	12
27.8.9.2.9.1.9.99.02.003284	Associação de Pais e Enc. Educação da EBI Santa Cruz da Trap	M	12
27.8.9.2.9.1.9.99.02.003285	Associação de Pais e Enc. Educação da EBI de São Pedro do Su	M	12
27.8.9.2.9.1.9.99.02.003286	Associação de Educação Física e Desporto	M	12
27.8.9.2.9.1.9.99.02.003287	Associação Solidariedade Social G. R. C. de Fermontelos	M	12
27.8.9.2.9.1.9.99.02.003288	Clube de Cultura e Desporto de Bordonhos	M	12
27.8.9.2.9.1.9.99.02.003289	Clube Desportivo de Drizes	M	12
27.8.9.2.9.1.9.99.02.003290	Corpo Nacional de Escutas - Agrupamento 605	M	12
27.8.9.2.9.1.9.99.02.003291	Footlafões - Associação Académica	M	12
27.8.9.2.9.1.9.99.02.003292	Grupo Coral Vozes	M	12
27.8.9.2.9.1.9.99.02.003293	Grupo de Danças e Cantares da Serra da Gravia	M	12
27.8.9.2.9.1.9.99.02.003294	Grupo Folclórico de Pindelo dos Milagres	M	12
27.8.9.2.9.1.9.99.02.003295	Rancho da Freguesia de Serrazes	M	12
27.8.9.2.9.1.9.99.02.003296	Rancho Folclórico As Bailarinas de Sobral - Pinho	M	12
27.8.9.2.9.1.9.99.02.003297	Rancho Folclórico de Casa do Povo de Manhouce	M	12
27.8.9.2.9.1.9.99.02.003298	Rancho Folclórico de Figueiredo de Alva	M	12
27.8.9.2.9.1.9.99.02.003299	Rancho Folclórico de Pinho	M	12
27.8.9.2.9.1.9.99.02.003300	Rancho Infantil e Juvenil de Sul	M	12
27.8.9.2.9.1.9.99.02.003308	Associação Juvenil de Manhouce	M	12
27.8.9.2.9.1.9.99.02.003321	AT - Autoridade Tributária e Aduaneira	M	12
27.8.9.2.9.1.9.99.02.003325	Centro Social dos Vales do Sul	M	12
27.8.9.2.9.1.9.99.02.003345	Custódio António Tavares Barbosa	M	12
27.8.9.2.9.1.9.99.02.003358	Director da Escola 1º CEB de Bordonhos	M	12
27.8.9.2.9.1.9.99.02.003359	Director da Escola Primária de Pinho	M	12
27.8.9.2.9.1.9.99.02.003360	Director da Escola de Serrazes	M	12
27.8.9.2.9.1.9.99.02.003362	Director da Escola Primária de Sobral	M	12
27.8.9.2.9.1.9.99.02.003365	Confraria Nossa Senhora do Castelo	M	12
27.8.9.2.9.1.9.99.02.003367	Junta de Agricultores de Candal	M	12
27.8.9.2.9.1.9.99.02.003373	Chefe de Estado Maior da PSP - Comando Geral da PSP	M	12
27.8.9.2.9.1.9.99.02.003396	Fernanda Fatima Monteiro Casais Almeida	M	12
27.8.9.2.9.1.9.99.02.003412	José Manuel Ferreirinha Rodrigues Pinto	M	12
27.8.9.2.9.1.9.99.02.003414	Direcção da Escola 1º CEB de Manhouce	M	12
27.8.9.2.9.1.9.99.02.003415	Director da Escola 1º CEB de São Cristóvão de Lafões	M	12
27.8.9.2.9.1.9.99.02.003416	Clube Automóvel de Viseu	M	12
27.8.9.2.9.1.9.99.02.003423	Dispromar - Produtos Alimentares, Lda	M	12
27.8.9.2.9.1.9.99.02.003432	Escola Secundária/3 de São Pedro do Sul	M	12
27.8.9.2.9.1.9.99.02.003434	Grupo de Bombos e Tarolas de Negrelos	M	12
27.8.9.2.9.1.9.99.02.003446	Dr.ª Célia Botelho-Secretariado do Seminário de Eng. Rodoviá	M	12
27.8.9.2.9.1.9.99.02.003458	Mónica Catarina Fernandes Almeida	M	12
27.8.9.2.9.1.9.99.02.003461	Conselho de Docentes de Sul	M	12
27.8.9.2.9.1.9.99.02.003462	Presidente da Casa de Lafões	M	12
27.8.9.2.9.1.9.99.02.003463	Associação Empresarial de Lafões	M	12
27.8.9.2.9.1.9.99.02.003465	Associação de Atletismo de Viseu	M	12
27.8.9.2.9.1.9.99.02.003466	Instituto de Gestão Financeira da Segurança Social	M	12
27.8.9.2.9.1.9.99.02.003477	Banco BPI, S.A.	M	12
27.8.9.2.9.1.9.99.02.003501	Alberto de Dion Melo Cardoso Moniz	M	12
27.8.9.2.9.1.9.99.02.003529	Rancho Infantil e Juvenil da Freguesia de Sul	M	12
27.8.9.2.9.1.9.99.02.003554	Rancho Folclórico "As Lavradeiras de Nugrelos"	M	12
27.8.9.2.9.1.9.99.02.003555	Grupo de Cantares de São Cristóvão de Lafões	M	12
27.8.9.2.9.1.9.99.02.003556	Grupo Recreativo Cultural e Social do Sobral	M	12
27.8.9.2.9.1.9.99.02.003562	Associação de Futebol de Viseu	M	12
27.8.9.2.9.1.9.99.02.003564	Clube de Orientação de Viseu - Natura	M	12
27.8.9.2.9.1.9.99.02.003579	Vozes da Terra - Grupo de Música Popular	M	12

Município de São Pedro do Sul

NIF da Entidade: 506785815 **Periodicidade:** **Periodo:**

Código	Descrição	Tipo	Grau
27.8.9.2.9.1.9	**Outras entidades**		
27.8.9.2.9.1.9.99.02.003583	Fábrica da Igreja Paroquial de Stº Adrião de Sul	M	12
27.8.9.2.9.1.9.99.02.003597	Abel Correia Fernandes	M	12
27.8.9.2.9.1.9.99.02.003610	Graciano Gouveia de Almeida	M	12
27.8.9.2.9.1.9.99.02.003666	Carlos Alberto Duarte Laranjeira	M	12
27.8.9.2.9.1.9.99.02.003677	Fábrica da Igreja Paroquial de Santa Cruz da Trapa	M	12
27.8.9.2.9.1.9.99.02.003753	Agrupamento de Escolas de São Pedro do Sul	M	12
27.8.9.2.9.1.9.99.02.003754	Agrupamento de Escolas de Santa Cruz da Trapa	M	12
27.8.9.2.9.1.9.99.02.003776	Carla Sofia Cardoso Correia	M	12
27.8.9.2.9.1.9.99.02.003816	Termalistur - Termas de S.P.S., E.M., S.A.	M	12
27.8.9.2.9.1.9.99.02.003834	ABAE/Fee-Associação Bandeira Azul da Europa (Fundação para E	M	12
27.8.9.2.9.1.9.99.02.003838	Director do 1º CEB das Termas	M	12
27.8.9.2.9.1.9.99.02.003889	Sandra Cristina dos Santos Ferreira Ouro	M	12
27.8.9.2.9.1.9.99.02.003930	José Luís Almeida Santos	M	12
27.8.9.2.9.1.9.99.02.003931	Grupo de Danças e Cantares de Norte a Sul de Portugal	M	12
27.8.9.2.9.1.9.99.02.003939	João Carlos Rodrigues da Silva	M	12
27.8.9.2.9.1.9.99.02.003958	Associação de Estudantes da Escola Superior Agrária de Viseu	M	12
27.8.9.2.9.1.9.99.02.003959	Ana Paula da Silva Matilde Soares	M	12
27.8.9.2.9.1.9.99.02.003960	António Realino Oliveira Alves Pereira	M	12
27.8.9.2.9.1.9.99.02.003961	Maria Delfina Figueiredo Pereira Oliveira	M	12
27.8.9.2.9.1.9.99.02.003969	Júlio Fernando Machado Rodrigues Meneses	M	12
27.8.9.2.9.1.9.99.02.003990	Ângela Maria de Sousa Abreu	M	12
27.8.9.2.9.1.9.99.02.004005	Pedro Alexandre Henriques Moreira Pinto	M	12
27.8.9.2.9.1.9.99.02.004013	Dália Sofia de Almeida e Silva Pereira	M	12
27.8.9.2.9.1.9.99.02.004014	Grupo de Cantares de São Cristóvão de Lafões	M	12
27.8.9.2.9.1.9.99.02.004030	Rancho Folclórico do Candal	M	12
27.8.9.2.9.1.9.99.02.004046	Grupo Etnográfico de Cantares e Trajes de Manhouce	M	12
27.8.9.2.9.1.9.99.02.004049	Celina Maria de Oliveira Cardoso	M	12
27.8.9.2.9.1.9.99.02.004063	Associação Desportiva de Manhouce	M	12
27.8.9.2.9.1.9.99.02.004064	União Desportiva Recreativa Pindelense	M	12
27.8.9.2.9.1.9.99.02.004081	Filomena Conceicao Machado Rodrigues	M	12
27.8.9.2.9.1.9.99.02.004083	Ana Lúcia Morais Fernandes	M	12
27.8.9.2.9.1.9.99.02.004085	Susana Manuela Pinho Barbosa	M	12
27.8.9.2.9.1.9.99.02.004113	Grande Hotel Lisboa	M	12
27.8.9.2.9.1.9.99.02.004127	Assoc.Sócio-Cultural dos Industriais Táxis da Serra de S. Má	M	12
27.8.9.2.9.1.9.99.02.004163	Arnaldo de Almeida Casais	M	12
27.8.9.2.9.1.9.99.02.004164	Jorge Manuel Fernandes da Silva Marques	M	12
27.8.9.2.9.1.9.99.02.004165	Luís Filipe Rodrigues Fontinha	M	12
27.8.9.2.9.1.9.99.02.004166	Paulo Ernesto Figueiredo Raposo	M	12
27.8.9.2.9.1.9.99.02.004167	Julieta da Conceição Raposo Figueiredo	M	12
27.8.9.2.9.1.9.99.02.004168	Maria da Natividade Oliveira Teixeira	M	12
27.8.9.2.9.1.9.99.02.004169	Serafim dos Santos	M	12
27.8.9.2.9.1.9.99.02.004170	Hernâni Esteves Correia	M	12
27.8.9.2.9.1.9.99.02.004171	Teresa Maria dos Santos Dias	M	12
27.8.9.2.9.1.9.99.02.004172	Cristina Maria da Silva Matos	M	12
27.8.9.2.9.1.9.99.02.004173	Eduardo Almeida	M	12
27.8.9.2.9.1.9.99.02.004174	Agostinho de Almeida Casais	M	12
27.8.9.2.9.1.9.99.02.004175	António Francisco dos Santos Gomes	M	12
27.8.9.2.9.1.9.99.02.004176	Manuel Martins da Costa	M	12
27.8.9.2.9.1.9.99.02.004177	Víctor Manuel de Oliveira Loureiro	M	12
27.8.9.2.9.1.9.99.02.004178	Alcina Martins Rodrigues	M	12
27.8.9.2.9.1.9.99.02.004179	Manuel António Almeida Paiva	M	12
27.8.9.2.9.1.9.99.02.004180	Maria Helena Gomes de Almeida	M	12
27.8.9.2.9.1.9.99.02.004181	Elisa Maria de Oliveira Pinto	M	12
27.8.9.2.9.1.9.99.02.004182	Paula Maria de Alegria Pinho	M	12
27.8.9.2.9.1.9.99.02.004183	Susana Manuela de Pinho Barbosa	M	12
27.8.9.2.9.1.9.99.02.004184	José Duarte de Oliveira	M	12
27.8.9.2.9.1.9.99.02.004185	Marco António Pereira do Vale	M	12

Município de São Pedro do Sul

NIF da Entidade: 506785815 **Periodicidade:** **Periodo:**

Código	Descrição	Tipo	Grau
27.8.9.2.9.1.9	**Outras entidades**		
27.8.9.2.9.1.9.99.02.004186	Isabel Maria de Almeida Ferreira	M	12
27.8.9.2.9.1.9.99.02.004187	Ricardo Daniel do Vale Augusto	M	12
27.8.9.2.9.1.9.99.02.004188	Pedro Enriques	M	12
27.8.9.2.9.1.9.99.02.004189	Bernardino de Almeida Gaspar	M	12
27.8.9.2.9.1.9.99.02.004190	Maria Isabel Rodrigues Figueiredo Rocha	M	12
27.8.9.2.9.1.9.99.02.004191	Nuno José Rodrigues Pinto	M	12
27.8.9.2.9.1.9.99.02.004192	Aníbal José da Silva Martins	M	12
27.8.9.2.9.1.9.99.02.004193	Carlos Alberto de Almeida Paiva	M	12
27.8.9.2.9.1.9.99.02.004194	Helena Rodrigues Correia	M	12
27.8.9.2.9.1.9.99.02.004195	Susana Otília Marques Almeida	M	12
27.8.9.2.9.1.9.99.02.004196	Álvaro José Almeida de Jesus	M	12
27.8.9.2.9.1.9.99.02.004197	Carla Sofia Gomes Fernandes de Almeida	M	12
27.8.9.2.9.1.9.99.02.004198	Mónica de Almeida Ferreira	M	12
27.8.9.2.9.1.9.99.02.004199	Manuel Gomes Ferreira	M	12
27.8.9.2.9.1.9.99.02.004200	Rosa Helena Figueiredo Rodrigues	M	12
27.8.9.2.9.1.9.99.02.004201	Anabela Gomes Fernandes Rodrigues	M	12
27.8.9.2.9.1.9.99.02.004202	Anabela Gomes Fernandes de Almeida	M	12
27.8.9.2.9.1.9.99.02.004203	Alexandre Correia Soares	M	12
27.8.9.2.9.1.9.99.02.004204	José Pedro Martins de Almeida	M	12
27.8.9.2.9.1.9.99.02.004205	Manuel Pedro de Almeida Costa	M	12
27.8.9.2.9.1.9.99.02.004206	Nelson Pereira Correia	M	12
27.8.9.2.9.1.9.99.02.004207	Tiago Diogo Nunes Soares	M	12
27.8.9.2.9.1.9.99.02.004208	Pedro de Almeida	M	12
27.8.9.2.9.1.9.99.02.004209	José Oliveira	M	12
27.8.9.2.9.1.9.99.02.004210	João Esteves Pinto	M	12
27.8.9.2.9.1.9.99.02.004211	Maria de Fátima Almeida Figueiredo	M	12
27.8.9.2.9.1.9.99.02.004212	Anabela de Jesus Pinto de Abreu	M	12
27.8.9.2.9.1.9.99.02.004213	António Miguel de Almeida Matos Pinto	M	12
27.8.9.2.9.1.9.99.02.004214	Rogério de Oliveira Nunes	M	12
27.8.9.2.9.1.9.99.02.004215	Cláudia Patrícia Oliveira Rebelo Martins	M	12
27.8.9.2.9.1.9.99.02.004216	Helena da Conceição Ferreira Figueiredo	M	12
27.8.9.2.9.1.9.99.02.004217	Cristina Duarte de Oliveira Marques	M	12
27.8.9.2.9.1.9.99.02.004219	Fernando Rodrigues de Figueiredo	M	12
27.8.9.2.9.1.9.99.02.004220	José António de Almeida Silva Leal	M	12
27.8.9.2.9.1.9.99.02.004221	Joaquim Correia Ribeiro	M	12
27.8.9.2.9.1.9.99.02.004222	Ângela Maria Bastos de Lima	M	12
27.8.9.2.9.1.9.99.02.004223	António José Caxito Marques	M	12
27.8.9.2.9.1.9.99.02.004224	Ana Rita Landeira Rodrigues	M	12
27.8.9.2.9.1.9.99.02.004225	Joana Isabel Rodrigues de Matos	M	12
27.8.9.2.9.1.9.99.02.004226	Alberto Agostinho Correia	M	12
27.8.9.2.9.1.9.99.02.004227	Miguel Ângelo Oliveira Ribeiro	M	12
27.8.9.2.9.1.9.99.02.004228	Ana Margarida Rodrigues Silva	M	12
27.8.9.2.9.1.9.99.02.004229	António Ribeiro Marques	M	12
27.8.9.2.9.1.9.99.02.004230	José Fernandes Pinto Almeida	M	12
27.8.9.2.9.1.9.99.02.004231	José Pedro Maurício Pereira	M	12
27.8.9.2.9.1.9.99.02.004232	Maria Adelaide Gouveira Almeida	M	12
27.8.9.2.9.1.9.99.02.004234	José Fernandes Morgada	M	12
27.8.9.2.9.1.9.99.02.004236	Maria Gorete Oliveira Carvalho	M	12
27.8.9.2.9.1.9.99.02.004237	Teresa Sofia Gomes Teixeira	M	12
27.8.9.2.9.1.9.99.02.004238	Cidália Maria Rodrigues Pereira	M	12
27.8.9.2.9.1.9.99.02.004239	José de Almeida Oliveira	M	12
27.8.9.2.9.1.9.99.02.004240	Isabel Maria Correia Moreira	M	12
27.8.9.2.9.1.9.99.02.004241	Augusto Matos Ferreira	M	12
27.8.9.2.9.1.9.99.02.004242	João Pinto Gomes de Sousa	M	12
27.8.9.2.9.1.9.99.02.004254	Ana Catarina Paiva Sousa	M	12
27.8.9.2.9.1.9.99.02.004256	Associação de Caçadores e Agricultores de Vilarinho "Bala Gr	M	12
27.8.9.2.9.1.9.99.02.004259	Maria de Fátima Rodrigues Fernandes Gomes	M	12

Município de São Pedro do Sul

NIF da Entidade: 506785815 **Periodicidade:** **Periodo:**

Código	Descrição	Tipo	Grau
27.8.9.2.9.1.9	**Outras entidades**		
27.8.9.2.9.1.9.99.02.004271	Comissão da Paróquia da Gralheira	M	12
27.8.9.2.9.1.9.99.02.004277	Universidade de Aveiro	M	12
27.8.9.2.9.1.9.99.02.004294	Laurinda Belandina Almeida Ferreira Silva	M	12
27.8.9.2.9.1.9.99.02.004308	Fernando Rodrigues Teixeira	M	12
27.8.9.2.9.1.9.99.02.004333	Rui Manuel Ferreira Almeida	M	12
27.8.9.2.9.1.9.99.02.004348	Fábrica da Igreja Paroquial de Várzea	M	12
27.8.9.2.9.1.9.99.02.004349	Fábrica da Igreja de Serrazes	M	12
27.8.9.2.9.1.9.99.02.004364	Ricardo Miguel Almeida Garcês	M	12
27.8.9.2.9.1.9.99.02.004365	Luís Miguel Almeida Correia	M	12
27.8.9.2.9.1.9.99.02.004366	Jorge Manuel Nunes Ribeiro	M	12
27.8.9.2.9.1.9.99.02.004367	Helena Alexandra Gomes Cruz	M	12
27.8.9.2.9.1.9.99.02.004368	Fernanda Maria Cardoso Matos	M	12
27.8.9.2.9.1.9.99.02.004369	Maria de Lurdes Gomes Batista Ferreira	M	12
27.8.9.2.9.1.9.99.02.004370	Marco Daniel Almeida Oliveira	M	12
27.8.9.2.9.1.9.99.02.004371	Carla Mafalda de Almeida Gomes	M	12
27.8.9.2.9.1.9.99.02.004372	Bruno Carlos Carvalho Metelo	M	12
27.8.9.2.9.1.9.99.02.004373	Marisa Ferreira de Almeida	M	12
27.8.9.2.9.1.9.99.02.004374	Benardino de Almeida Gaspar	M	12
27.8.9.2.9.1.9.99.02.004375	Pedro Luís de Almeida Ferreirinha	M	12
27.8.9.2.9.1.9.99.02.004376	Vera Lúcia Matos Almeida	M	12
27.8.9.2.9.1.9.99.02.004377	António Jorge Martins Oliveira	M	12
27.8.9.2.9.1.9.99.02.004378	Nuno Miguel Santos Esteves Pinto	M	12
27.8.9.2.9.1.9.99.02.004379	Maria Gabriela de Almeida Dias Coelho	M	12
27.8.9.2.9.1.9.99.02.004380	Maria Carla Martins Paiva Figueiredo	M	12
27.8.9.2.9.1.9.99.02.004381	João luís Martins Fernandes	M	12
27.8.9.2.9.1.9.99.02.004382	Domingos Manuel de Almeida Gaidão	M	12
27.8.9.2.9.1.9.99.02.004383	Maria da Luz Rodrigues Cardoso Gaidão	M	12
27.8.9.2.9.1.9.99.02.004384	Manuel Fernando Castro Lopes Miranda	M	12
27.8.9.2.9.1.9.99.02.004385	Carlos Alberto Rodrigues Sousa	M	12
27.8.9.2.9.1.9.99.02.004386	Maria da Conceição de Jesus Rocha Almeida	M	12
27.8.9.2.9.1.9.99.02.004387	Carla Susana Oliveira Matos	M	12
27.8.9.2.9.1.9.99.02.004388	Ana Teresa Oliveira Ribeiro	M	12
27.8.9.2.9.1.9.99.02.004389	Edite Maria Almeida Correia	M	12
27.8.9.2.9.1.9.99.02.004390	Manuel António da Rocha Martins	M	12
27.8.9.2.9.1.9.99.02.004391	Maria Adelaide Gouveia de Almeida	M	12
27.8.9.2.9.1.9.99.02.004392	António Augusto Coronha Neves da Cunha	M	12
27.8.9.2.9.1.9.99.02.004393	José Fernandes Morgado	M	12
27.8.9.2.9.1.9.99.02.004394	Sónia Teresa Dias dos Santos	M	12
27.8.9.2.9.1.9.99.02.004395	Maria do Carmo Mouro Pinto	M	12
27.8.9.2.9.1.9.99.02.004396	Andreia do Rosário Martins Correia	M	12
27.8.9.2.9.1.9.99.02.004397	Ana Cristina Matos Monteiro	M	12
27.8.9.2.9.1.9.99.02.004398	Cristina Jesus Correia Moreira	M	12
27.8.9.2.9.1.9.99.02.004399	Marco Filipe Colaço Pinto	M	12
27.8.9.2.9.1.9.99.02.004400	Luis Manuel Rodrigues Santos	M	12
27.8.9.2.9.1.9.99.02.004407	ASSOCIAÇÃO OS AMIGOS DE COVAS DO MONTE	M	12
27.8.9.2.9.1.9.99.02.004412	Associação de Andebol de Viseu	M	12
27.8.9.2.9.1.9.99.02.004413	Associação de Ténis de Mesa de Viseu	M	12
27.8.9.2.9.1.9.99.02.004414	Associação de Basquetebol de Viseu	M	12
27.8.9.2.9.1.9.99.02.004415	Associação Cultural, Recreativa e Social do Bairro da Ponte	M	12
27.8.9.2.9.1.9.99.02.004419	Ana Maria Pereira da Costa	M	12
27.8.9.2.9.1.9.99.02.004421	Irmandade de Nª Sr.ª das Chãs	M	12
27.8.9.2.9.1.9.99.02.004429	Condomínio do prédio sito-Gav. da Travessa do Querido c/ a A	M	12
27.8.9.2.9.1.9.99.02.004444	Paula Cristina Pinto Matos Almeida	M	12
27.8.9.2.9.1.9.99.02.004445	Jose Daniel Almeida Martins	M	12
27.8.9.2.9.1.9.99.02.004449	Soc.Musical 3 de Agosto-Organizadora de Marcha de Marvila	M	12
27.8.9.2.9.1.9.99.02.004452	Paulo Jorge Ferreira Duarte	M	12
27.8.9.2.9.1.9.99.02.004479	Audimobil - Telecomunicações e Serviços, L.da	M	12

Município de São Pedro do Sul

NIF da Entidade: 506785815 **Periodicidade:** **Periodo:**

Código	Descrição	Tipo	Grau
27.8.9.2.9.1.9	**Outras entidades**		
27.8.9.2.9.1.9.99.02.004511	Associação Cultural de Vila Maior	M	12
27.8.9.2.9.1.9.99.02.004521	Associação do Grupo de Teatro Amador de Baiões	M	12
27.8.9.2.9.1.9.99.02.004537	Bernardino dos Aidos Ferreira	M	12
27.8.9.2.9.1.9.99.02.004538	Eurico Marques Dias	M	12
27.8.9.2.9.1.9.99.02.004539	Carla Alexandra Teixeira Fernandes	M	12
27.8.9.2.9.1.9.99.02.004541	Bruno Rodrigues Oliveira	M	12
27.8.9.2.9.1.9.99.02.004543	Filipa Daniela Guimarães Almeida Santos	M	12
27.8.9.2.9.1.9.99.02.004544	Sílvia Maria dos Santos Casais	M	12
27.8.9.2.9.1.9.99.02.004546	José Luiz Martins Fernandes	M	12
27.8.9.2.9.1.9.99.02.004547	Filipa Semedo dos Santos Fresco	M	12
27.8.9.2.9.1.9.99.02.004548	Adérito de Jesus Almeida Gomes	M	12
27.8.9.2.9.1.9.99.02.004551	Susana Raquel Alves Rodrigues	M	12
27.8.9.2.9.1.9.99.02.004552	Manuel António Guimarães Correia	M	12
27.8.9.2.9.1.9.99.02.004553	Filomena Maria Tavares Gouveia	M	12
27.8.9.2.9.1.9.99.02.004554	Zélia Maria de Almeida Paiva Oliveira	M	12
27.8.9.2.9.1.9.99.02.004555	José António Ferreira Pinto Sargento	M	12
27.8.9.2.9.1.9.99.02.004556	Antonio Carlos Santos Almeida	M	12
27.8.9.2.9.1.9.99.02.004557	Elisa Maria Gomes de Oliveira	M	12
27.8.9.2.9.1.9.99.02.004558	Fernando Manuel Quental Oliveira	M	12
27.8.9.2.9.1.9.99.02.004559	José Carlos do Aido Almeida	M	12
27.8.9.2.9.1.9.99.02.004562	Sérgio Manuel Ferreira Martins	M	12
27.8.9.2.9.1.9.99.02.004563	Luís Miguel Almeida Gomes Costa	M	12
27.8.9.2.9.1.9.99.02.004564	Eduardo Dinis Guimarães da Rocha	M	12
27.8.9.2.9.1.9.99.02.004565	Marcelo António Oliveira Peixeiro	M	12
27.8.9.2.9.1.9.99.02.004566	Carla Sofia de Oliveira Lacerda	M	12
27.8.9.2.9.1.9.99.02.004567	Salomão dos Santos Oliveira	M	12
27.8.9.2.9.1.9.99.02.004568	Isabel Maria de Almeida Ferreira	M	12
27.8.9.2.9.1.9.99.02.004569	Álvaro Augusto Gonçalves Mouta	M	12
27.8.9.2.9.1.9.99.02.004570	José Miguel Fonseca Regada	M	12
27.8.9.2.9.1.9.99.02.004574	Dionísio da Silva Vasconcelos	M	12
27.8.9.2.9.1.9.99.02.004575	Laurindo de Almeida	M	12
27.8.9.2.9.1.9.99.02.004576	Paulo César de Almeida Oliveira	M	12
27.8.9.2.9.1.9.99.02.004578	Elisabete Maria Teixeira Pinto	M	12
27.8.9.2.9.1.9.99.02.004579	Elisabete Lucrécia Mendes Fonseca	M	12
27.8.9.2.9.1.9.99.02.004580	Miguel Ângelo Moreira Pinto	M	12
27.8.9.2.9.1.9.99.02.004581	Jorge Eduardo Rodrigues Pinto	M	12
27.8.9.2.9.1.9.99.02.004585	João Mendes Ribeiro - Arquitecto, Lda	M	12
27.8.9.2.9.1.9.99.02.004593	Vitor Manuel Coelho Barros	M	12
27.8.9.2.9.1.9.99.02.004595	Assoc. Humanitária Bombeiros Voluntários de Oliveira de Frad	M	12
27.8.9.2.9.1.9.99.02.004596	Junta de Agricultores de Pouves	M	12
27.8.9.2.9.1.9.99.02.004597	Junta de Agricultores de Deilão	M	12
27.8.9.2.9.1.9.99.02.004613	Associação Académica de Viseu	M	12
27.8.9.2.9.1.9.99.02.004624	Maria Isabel da Costa Ferreira Coelho	M	12
27.8.9.2.9.1.9.99.02.004638	As Comadres de Fermontelos	M	12
27.8.9.2.9.1.9.99.02.004659	Domingos Marques Bernardo	M	12
27.8.9.2.9.1.9.99.02.004676	Cartório Notarial de SPS - de David Gomes	M	12
27.8.9.2.9.1.9.99.02.004687	Lino de Pinho Gomes	M	12
27.8.9.2.9.1.9.99.02.004688	Sandra Raquel Gomes Pinto Cabral	M	12
27.8.9.2.9.1.9.99.02.004689	Maria de Fátima Morais Rodrigues Pinto	M	12
27.8.9.2.9.1.9.99.02.004690	Isabel Nunes Rodrigues de Almeida Fernandes	M	12
27.8.9.2.9.1.9.99.02.004691	Hélder António Figueiredo Rodrigues	M	12
27.8.9.2.9.1.9.99.02.004692	Maria de Fátima Gomes Martins	M	12
27.8.9.2.9.1.9.99.02.004693	Vera Lúcia Pereira de Oliveira	M	12
27.8.9.2.9.1.9.99.02.004694	Amando Figueiredo Almeida	M	12
27.8.9.2.9.1.9.99.02.004695	José Fernando dos Santos Lázaro	M	12
27.8.9.2.9.1.9.99.02.004697	Tiago José Oliveira Cardoso	M	12
27.8.9.2.9.1.9.99.02.004698	Manuel Sebastião Almeida Pinto	M	12

Município de São Pedro do Sul

NIF da Entidade: 506785815 **Periodicidade:** **Periodo:**

Código	Descrição	Tipo	Grau
27.8.9.2.9.1.9	**Outras entidades**		
27.8.9.2.9.1.9.99.02.004699	Fernando Miguel Pereira da Rocha	M	12
27.8.9.2.9.1.9.99.02.004702	Maria Gorete Almeida e Silva	M	12
27.8.9.2.9.1.9.99.02.004745	Secção Administrativa e Financeira da GNR Porto	M	12
27.8.9.2.9.1.9.99.02.004746	Brigada Victor Jara de Produção Musical, C.R.L.	M	12
27.8.9.2.9.1.9.99.02.004747	PolarPress, Edição e Comunicação, Lda	M	12
27.8.9.2.9.1.9.99.02.004784	Manuel Mouro Pinto	M	12
27.8.9.2.9.1.9.99.02.004802	Manuel de Sousa	M	12
27.8.9.2.9.1.9.99.02.004803	Rancho Folclórico de Pindelo dos Milagres	M	12
27.8.9.2.9.1.9.99.02.004804	"Vozes" Grupo Coral	M	12
27.8.9.2.9.1.9.99.02.004814	Câmara Municipal de Tondela	M	12
27.8.9.2.9.1.9.99.02.004815	ADICES	M	12
27.8.9.2.9.1.9.99.02.004843	Hugo Nery Esteves Correia Moutinho	M	12
27.8.9.2.9.1.9.99.02.004868	Centro Social da Paróquia de S. Martinho das Moitas	M	12
27.8.9.2.9.1.9.99.02.004895	Clube de Montanha Alto Trilho	M	12
27.8.9.2.9.1.9.99.02.004924	ERSAR - Entidade Reguladora dos Serviços de Águas e Resíduos	M	12
27.8.9.2.9.1.9.99.02.004937	Escola Básica 2/3 de S. Pedro do Sul	M	12
27.8.9.2.9.1.9.99.02.004957	Elvira da Conceição Rocha de Carvalho Martins	M	12
27.8.9.2.9.1.9.99.02.004959	José Martins Duarte	M	12
27.8.9.2.9.1.9.99.02.004960	António Duarte Ferreira	M	12
27.8.9.2.9.1.9.99.02.004961	Pedro Tiago Pinho Barbosa	M	12
27.8.9.2.9.1.9.99.02.004962	Carlos Alberto da Rocha Cardão	M	12
27.8.9.2.9.1.9.99.02.004963	António Joaquim Ferreira da Rocha	M	12
27.8.9.2.9.1.9.99.02.004964	Ana Paula de Figueiredo Lima	M	12
27.8.9.2.9.1.9.99.02.004965	Margarida Maria Rodrigues da Rocha	M	12
27.8.9.2.9.1.9.99.02.004966	Joaquim Joel Alves de Almeida	M	12
27.8.9.2.9.1.9.99.02.004967	Manuel António Martins Sancho	M	12
27.8.9.2.9.1.9.99.02.004968	Gina Rosa Correia Cardoso	M	12
27.8.9.2.9.1.9.99.02.004969	Fausto Martins Adolfo	M	12
27.8.9.2.9.1.9.99.02.004970	António Rodrigues Ribeiro	M	12
27.8.9.2.9.1.9.99.02.004971	Ana Sofia Oliveira Cruz	M	12
27.8.9.2.9.1.9.99.02.004972	Pedro Manuel Almeida Castanheira	M	12
27.8.9.2.9.1.9.99.02.004973	Bruno Tiago Lourenço Oliveira	M	12
27.8.9.2.9.1.9.99.02.004974	João Pedro Metelo Figueiredo	M	12
27.8.9.2.9.1.9.99.02.004975	Tania Sofia Pereira Tavares	M	12
27.8.9.2.9.1.9.99.02.004976	Daniela Sofia Morais Pinto	M	12
27.8.9.2.9.1.9.99.02.004977	Guilherme Rodrigues Figueiredo	M	12
27.8.9.2.9.1.9.99.02.004978	Paulo Alexandre da Rocha Pinto	M	12
27.8.9.2.9.1.9.99.02.004979	António Sebastião Almeida Pinto	M	12
27.8.9.2.9.1.9.99.02.004980	Jorge Manuel Pinto Fonseca	M	12
27.8.9.2.9.1.9.99.02.004981	Ivo André Pinto Oliveira	M	12
27.8.9.2.9.1.9.99.02.004982	Maria de Fátima Moreira Brito Almeida	M	12
27.8.9.2.9.1.9.99.02.004983	Alcindo Alves de Pinho	M	12
27.8.9.2.9.1.9.99.02.004984	Liliana Martins Roque	M	12
27.8.9.2.9.1.9.99.02.004985	António Valentim Ferreira Martins	M	12
27.8.9.2.9.1.9.99.02.004987	Alcina Martins Figueiredo	M	12
27.8.9.2.9.1.9.99.02.004988	Suzete Marisa Almeida Paiva	M	12
27.8.9.2.9.1.9.99.02.004989	José António F. Pinto Sargento	M	12
27.8.9.2.9.1.9.99.02.004990	Alexandre Filipe Rodrigues Pinto	M	12
27.8.9.2.9.1.9.99.02.004991	Pedro Henriques	M	12
27.8.9.2.9.1.9.99.02.004992	Jorge Luís Almeida Santos	M	12
27.8.9.2.9.1.9.99.02.004993	Carlos Manuel de Almeida Santos	M	12
27.8.9.2.9.1.9.99.02.004994	Marco dos Santos Pinheiro	M	12
27.8.9.2.9.1.9.99.02.004996	Luis César Marques Soares	M	12
27.8.9.2.9.1.9.99.02.004997	Cristóvão José Nunes Almeida	M	12
27.8.9.2.9.1.9.99.02.004998	Cláudia de Almeida Fernandes	M	12
27.8.9.2.9.1.9.99.02.004999	José Manuel Freitas Correia	M	12
27.8.9.2.9.1.9.99.02.005000	Tiago Emanuel Oliveira Rebelo Correia	M	12

Município de São Pedro do Sul

NIF da Entidade: 506785815 **Periodicidade:** **Periodo:**

Código	Descrição	Tipo	Grau
27.8.9.2.9.1.9	**Outras entidades**		
27.8.9.2.9.1.9.99.02.005001	Daniela Cardão Salazar	M	12
27.8.9.2.9.1.9.99.02.005002	Vitor Hugo Cardoso Ribeiro	M	12
27.8.9.2.9.1.9.99.02.005003	Maria de Fátima Martins Sancho Barbosa	M	12
27.8.9.2.9.1.9.99.02.005012	ATL - S. Pedro do Sul	M	12
27.8.9.2.9.1.9.99.02.005014	Associação São Pedro + Comércio	M	12
27.8.9.2.9.1.9.99.02.005028	Comissão da Capela de Sto António de Adopisco do Sul	M	12
27.8.9.2.9.1.9.99.02.005033	Ana Margarida Martins Oliveira Freitas	M	12
27.8.9.2.9.1.9.99.02.005055	José Martins Duarte	M	12
27.8.9.2.9.1.9.99.02.005070	Espíritos Inquietos - Grupo de Intervenção Cultural	M	12
27.8.9.2.9.1.9.99.02.005071	Rancho Folclórico de Pesos de Sul	M	12
27.8.9.2.9.1.9.99.02.005073	Autoridade Nacional de Protecção Civil	M	12
27.8.9.2.9.1.9.99.02.005090	Sílvia Patrícia Figueiredo de Almeida Santos	M	12
27.8.9.2.9.1.9.99.02.005092	A Tileira- Assoc. Recreativa Desportiva e Cultural de Louros	M	12
27.8.9.2.9.1.9.99.02.005099	Márcio Augusto da Costa Batista	M	12
27.8.9.2.9.1.9.99.02.005104	Comunidade Intermunicipal Viseu - Dão Lafões	M	12
27.8.9.2.9.1.9.99.02.005125	Agência de Gestão da Tesouraria e da Dívida Pública - IGCP,	M	12
27.8.9.2.9.1.9.99.02.005149	Marisa Alexandra Sousa Meneses Queirós Araújo	M	12
27.8.9.2.9.1.9.99.02.005222	Associação Recreativa e Cultural de Santa Cruz da Trapa	M	12
27.8.9.2.9.1.9.99.02.005223	Associação ADSIDE	M	12
27.8.9.2.9.1.9.99.02.005311	Carlos Jorge Paiva da Costa	M	12
27.8.9.2.9.1.9.99.02.005317	Clube de Caça e Pesca de Lafões	M	12
27.8.9.2.9.1.9.99.02.005337	Agência Portuguesa do Ambiente	M	12
27.8.9.2.9.1.9.99.02.005341	José Carlos Moreira Almeida	M	12
27.8.9.2.9.1.9.99.02.005343	João Manuel da Silva Maneca	M	12
27.8.9.2.9.1.9.99.02.005345	União Desportiva e Recreativa Pindelense	M	12
27.8.9.2.9.1.9.99.02.005362	DRAPC - Direcção Regional de Agricultura e Pescas do Centro	M	12
27.8.9.2.9.1.9.99.02.005368	IMT- Instituto da Mobilidade e dos Transportes, I.P.	M	12
27.8.9.2.9.1.9.99.02.005375	Sílvia Augusto Mamouros	M	12
27.8.9.2.9.1.9.99.02.005423	Binaural - Associação Cultural de Nodar	M	12
27.8.9.2.9.1.9.99.02.005445	Zulmira Margarida da Silva Lopes Soares	M	12
27.8.9.2.9.1.9.99.02.005446	João Manuel Jorge de Albuquerque	M	12
27.8.9.2.9.1.9.99.02.005447	Luisa Maria Lopes Rodrigues Almeida	M	12
27.8.9.2.9.1.9.99.02.005448	José Soares Rodrigues	M	12
27.8.9.2.9.1.9.99.02.005449	Maria Fernanda Ferreira Figueiredo Silva	M	12
27.8.9.2.9.1.9.99.02.005510	Ciclonatur, Desportos, Lda	M	12
27.8.9.2.9.1.9.99.02.005512	Clube Caça e Pesca da Serra do S. Macário	M	12
27.8.9.2.9.1.9.99.02.005547	Grupo de Concertinas de Lafões	M	12
27.8.9.2.9.1.9.99.02.005566	Associação Cultural e Recreativa do Fujaco	M	12
27.8.9.2.9.1.9.99.02.005592	Custo do Tempo Construção Civil, SA	M	12
27.8.9.2.9.1.9.99.02.005598	Irene Isabel Lopes Campos da Cruz	M	12
27.8.9.2.9.1.9.99.02.005600	Fernanda Maria Pires Mendes de Oliveira Saraiva	M	12
27.8.9.2.9.1.9.99.02.005609	José Manuel Poças Rodrigues	M	12
27.8.9.2.9.1.9.99.02.005615	Henrique Ribeiro de Almeida	M	12
27.8.9.2.9.1.9.99.02.005616	Sónia Maria Martins Barbosa	M	12
27.8.9.2.9.1.9.99.02.005620	Albertina Paiva da Silva	M	12
27.8.9.2.9.1.9.99.02.005624	Maria Alice Almeida Rocha	M	12
27.8.9.2.9.1.9.99.02.005627	Pedro Dias de Vasconcelos Soares	M	12
27.8.9.2.9.1.9.99.02.005632	Márcia Paula Fernandes de Paiva	M	12
27.8.9.2.9.1.9.99.02.005635	Rosa Maria Pires Amaral	M	12
27.8.9.2.9.1.9.99.02.005644	António José Machado Correia Salgueiro	M	12
27.8.9.2.9.1.9.99.02.005708	Banco Santander Totta SA	M	12
27.8.9.2.9.1.9.99.02.005715	Vera Lúcia Tavares de Matos	M	12
27.8.9.2.9.1.9.99.02.005716	Carlos Manuel Ferreira Rodrigues Covelo	M	12
27.8.9.2.9.1.9.99.02.005735	Diana Fátima Teles de Matos Rodrigues	M	12
27.8.9.2.9.1.9.99.02.005738	Fernando Manuel Ferreirinha de Sousa	M	12
27.8.9.2.9.1.9.99.02.005741	Ângela Daniela de Jesus Pinto	M	12
27.8.9.2.9.1.9.99.02.005744	Eugénia Maria de Almeida Morais Fernandes	M	12

Município de São Pedro do Sul

NIF da Entidade: 506785815 **Periodicidade:** **Periodo:**

Código	Descrição	Tipo	Grau
27.8.9.2.9.1.9	**Outras entidades**		
27.8.9.2.9.1.9.99.02.005758	Lucinda Maria de Jesus Correia Ferreira	M	12
27.8.9.2.9.1.9.99.02.005766	Diogo António Almeida Santos	M	12
27.8.9.2.9.1.9.99.02.005775	Clube Bola Basket	M	12
27.8.9.2.9.1.9.99.02.005781	Alberto Claudino Gomes Figueiredo	M	12
27.8.9.2.9.1.9.99.02.005785	António Lopes Ribeiro	M	12
27.8.9.2.9.1.9.99.02.005786	Daniel David Gomes Martins	M	12
27.8.9.2.9.1.9.99.02.005819	José Carlos Pinho Peralta Gomes	M	12
27.8.9.2.9.1.9.99.02.005840	Ana Marisa Rodrigues Picanço	M	12
27.8.9.2.9.1.9.99.02.005843	Associação da Indústria Hoteleira e Similares das Termas de	M	12
27.8.9.2.9.1.9.99.02.005851	Administração Central do Sistema de Saúde	M	12
27.8.9.2.9.1.9.99.02.005852	Maria Lúcia de Almeida Guimarães	M	12
27.8.9.2.9.1.9.99.02.005860	João Heitor Girão Vieira	M	12
27.8.9.2.9.1.9.99.02.005864	Instituto Financeiro para o Desenvolvimento Regional, IFDR	M	12
27.8.9.2.9.1.9.99.02.005868	Condomínio do Edifício Avenida	M	12
27.8.9.2.9.1.9.99.02.005871	Alberto Tavares Fonseca	M	12
27.8.9.2.9.1.9.99.02.005885	Custódia Tavares da Costa	M	12
27.8.9.2.9.1.9.99.02.005892	Ana Maria Duarte de Pinho	M	12
27.8.9.2.9.1.9.99.02.005896	Catarina Aurora Loureiro Henriques Cardoso	M	12
27.8.9.2.9.1.9.99.02.005978	Susana Maria Jorge de Albuquerque Santos	M	12
27.8.9.2.9.1.9.99.02.005980	Elisabete Pedro Colaço	M	12
27.8.9.2.9.1.9.99.02.005984	Maria Jacinta da Costa Santos	M	12
27.8.9.2.9.1.9.99.02.006005	Iolanda Virgínia Freitas Ribeiro	M	12
27.8.9.2.9.1.9.99.02.006015	Gertal - Companhia Geral de Restaurantes e Alimentação, S.A.	M	12
27.8.9.2.9.1.9.99.02.006065	Automóvel Club de Portugal	M	12
27.8.9.2.9.1.9.99.02.006091	Município de Viseu	M	12
27.8.9.2.9.1.9.99.02.006097	Ana Adelaide Costa Figueiredo Cruz	M	12
27.8.9.2.9.1.9.99.02.006104	Valentim Manuel Silva Costa	M	12
27.8.9.2.9.1.9.99.02.006106	Tiago Oliveira Duarte	M	12
27.8.9.2.9.1.9.99.02.006129	Associação Cultural Recreativa e Social do Bairro da Ponte,	M	12
27.8.9.2.9.1.9.99.02.006154	Rancho Folclórico dos Amigos de Pesos	M	12
27.8.9.2.9.1.9.99.02.006155	José Nicolau Gonçalves de Figueiredo	M	12
27.8.9.2.9.1.9.99.02.006167	Carla Fernandes de Almeida	M	12
27.8.9.2.9.1.9.99.02.006171	Rogério Manuel de Almeida Fonseca	M	12
27.8.9.2.9.1.9.99.02.006174	Carla Maria Martins Monteiro Oliveira	M	12
27.8.9.2.9.1.9.99.02.006183	Luis Filipe Pinto de Lima	M	12
27.8.9.2.9.1.9.99.02.006195	Sónia Filipa da Silva Mouta	M	12
27.8.9.2.9.1.9.99.02.006208	Rosa Maria Gaspar Campos Morais	M	12
27.8.9.2.9.1.9.99.02.006221	Maria Custódia Alves Oliveira Santos	M	12
27.8.9.2.9.1.9.99.02.006227	Maria Isabel Ribeiro Alves	M	12
27.8.9.2.9.1.9.99.02.006233	Aida Maria Ferreira dos Anjos	M	12
27.8.9.2.9.1.9.99.02.006273	Maria Adelina de Almeida Rodrigues	M	12
27.8.9.2.9.1.9.99.02.006292	Maria Isabel Chaves Nunes	M	12
27.8.9.2.9.1.9.99.02.006297	Maria da Piedade Lopes	M	12
27.8.9.2.9.1.9.99.02.006300	Paula Alexandra Ruas Gomes	M	12
27.8.9.2.9.1.9.99.02.006301	Paula Cristina de Almeida Campos Fernandes	M	12
27.8.9.2.9.1.9.99.02.006319	Susana Maria de Almeida	M	12
27.8.9.2.9.1.9.99.02.006377	Assoc.Pais e Enc.de Educ. do Agrup.Escolas de S.P.Sul	M	12
27.8.9.2.9.1.9.99.02.006395	A.G.S. - Associação de Goja e Sendas	M	12
27.8.9.2.9.1.9.99.02.006422	Ana Isabel de Jesus Anjo	M	12
27.8.9.2.9.1.9.99.02.006434	António Fernandes Duarte	M	12
27.8.9.2.9.1.9.99.02.006452	Fábrica Igreja Paroquial Sul	M	12
27.8.9.2.9.1.9.99.02.006455	Sónia Isabel Gomes Ferreira da Silva	M	12
27.8.9.2.9.1.9.99.02.006457	Carla Maria Pinto Capela da Rocha Fonseca	M	12
27.8.9.2.9.1.9.99.02.006471	Rita Mafalda Gomes Mendes Rato	M	12
27.8.9.2.9.1.9.99.02.006481	Agostinho Almeida Ribeiro	M	12
27.8.9.2.9.1.9.99.02.006487	EDP Comercial – Comercialização de Energia, S.A.	M	12
27.8.9.2.9.1.9.99.02.006516	Instituto de Gestão Financeira e Equipamentos da Justiça, IP	M	12

Município de São Pedro do Sul

NIF da Entidade: 506785815 **Periodicidade:** **Periodo:**

Código	Descrição	Tipo	Grau
27.8.9.2.9.1.9	**Outras entidades**		
27.8.9.2.9.1.9.99.02.006519	SULSOCIAL - IPSS	M	12
27.8.9.2.9.1.9.99.02.006520	Custódio de Almeida Correia de Oliveira	M	12
27.8.9.2.9.1.9.99.02.006537	Lafoberry - Associação de Produtores de Pequenos Frutos de L	M	12
27.8.9.2.9.1.9.99.02.006540	João Fernando Pinto Duarte	M	12
27.8.9.2.9.1.9.99.02.006545	Fátima Cristina Martins Bizarro	M	12
27.8.9.2.9.1.9.99.02.006559	Gumercinda João Pinto Cardoso	M	12
27.8.9.2.9.1.9.99.02.006566	Associação SOS Rio Paiva	M	12
27.8.9.2.9.1.9.99.02.006569	José Vasco Paiva Martins	M	12
27.8.9.2.9.1.9.99.02.006571	Patrícia Daniela Rodrigues Moreira	M	12
27.8.9.2.9.1.9.99.02.006572	Ana Maria de Almeida Lima de Barros	M	12
27.8.9.2.9.1.9.99.02.006573	Sandra Isabel Tavares Pereira	M	12
27.8.9.2.9.1.9.99.02.006580	DGEstE - Direção-Geral dos Estabelecimentos Escolares	M	12
27.8.9.2.9.1.9.99.02.006636	Custódio Pinheiro da Rocha	M	12
27.8.9.2.9.1.9.99.02.006664	Amélia Sofia Ferreira de Azevedo Pinho	M	12
27.8.9.2.9.1.9.99.02.006688	União das Freguesias de São Pedro do Sul, Várzea e Baiões	M	12
27.8.9.2.9.1.9.99.02.006689	União das Freguesias de S. Martinho das Moitas e Covas do Ri	M	12
27.8.9.2.9.1.9.99.02.006690	União das Freguesias de Carvalhais e Candal	M	12
27.8.9.2.9.1.9.99.02.006691	União das Freguesias de Santa Cruz da Trapa e São Cristovão	M	12
27.8.9.2.9.1.9.99.02.006698	Ana Paula Rodrigues Lopes Alves	M	12
27.8.9.2.9.1.9.99.02.006710	Lino Gomes Martins	M	12
27.8.9.2.9.1.9.99.02.006711	Ana Teixeira Martins	M	12
27.8.9.2.9.1.9.99.02.006713	Amadeu Rocha da Silva Almeida	M	12
27.8.9.2.9.1.9.99.02.006725	Silvia Maria Rocha Simões Castanheira	M	12
27.8.9.2.9.1.9.99.02.006733	Pedro Miguel Pereira de Figueiredo	M	12
27.8.9.2.9.1.9.99.02.006742	Marta Filipa Ferreira Alves	M	12
27.8.9.2.9.1.9.99.02.006744	Tiago Manuel Ferreira de Almeida	M	12
27.8.9.2.9.1.9.99.02.006749	Celso de Almeida Rodrigues	M	12
27.8.9.2.9.1.9.99.02.006751	Diana Sofia Rodrigues Almeida	M	12
27.8.9.2.9.1.9.99.02.006820	Autoridade Nacional de Segurança Rodoviária	M	12
27.8.9.2.9.1.9.99.02.006821	José Luís Figueiral Morujão	M	12
27.8.9.2.9.1.9.99.02.006823	Graça Maria Rocha Perdigão Rodrigues	M	12
27.8.9.2.9.1.9.99.02.006839	Sílvio Luís Pereira de Almeida	M	12
27.8.9.2.9.1.9.99.02.006845	Emilia Maria Cristovão da Silva	M	12
27.8.9.2.9.1.9.99.02.006847	Carlos Alberto de Oliveira Fernandes	M	12
27.8.9.2.9.1.9.99.02.006849	Angela Isabel Oliveira Loureiro	M	12
27.8.9.2.9.1.9.99.02.006850	Rui Miguel dos Santos Costa	M	12
27.8.9.2.9.1.9.99.02.006854	ACES Dão Lafões - Agrupamento de Centros de Saúde de Dão La	M	12
27.8.9.2.9.1.9.99.02.006855	Ana Patrícia de Almeida Costa	M	12
27.8.9.2.9.1.9.99.02.006860	Nuno Miguel Amaral de Almeida	M	12
27.8.9.2.9.1.9.99.02.006870	Ricardo Manuel Cardoso Ribeiro	M	12
27.8.9.2.9.1.9.99.02.006872	Ruben André Marques Fernandes de Almeida	M	12
27.8.9.2.9.1.9.99.02.006873	Ana Rita Gomes Teixeira	M	12
27.8.9.2.9.1.9.99.02.006875	Ângela de Vasconcelos e Silva	M	12
27.8.9.2.9.1.9.99.02.006909	Rosa Maria Ramos Lourenço	M	12
27.8.9.2.9.1.9.99.02.006933	Ana Maria do Sul Ferreira Aido	M	12
27.8.9.2.9.1.9.99.02.006938	Miquelina da Conceição de Oliveira de Almeida	M	12
27.8.9.2.9.1.9.99.02.006948	José Horácio de Sousa Figueiredo	M	12
27.8.9.2.9.1.9.99.02.006982	Mariline Isabel dos Santos Almeida Ferreira	M	12
27.8.9.2.9.1.9.99.02.006983	Carlos Alberto Correia da Costa	M	12
27.8.9.2.9.1.9.99.02.006984	Paula Cristina dos Santos Sena	M	12
27.8.9.2.9.1.9.99.02.006985	Acacio Manuel Carvalho de Oliveira	M	12
27.8.9.2.9.1.9.99.02.006986	Fernando dos Santos Tavares	M	12
27.8.9.2.9.1.9.99.02.006987	Nuno Henrique de Almeida Barros	M	12
27.8.9.2.9.1.9.99.02.006988	Fernando Paulo de Almeida Coelho	M	12
27.8.9.2.9.1.9.99.02.006989	Mário João Ribeiro Alves	M	12
27.8.9.2.9.1.9.99.02.006991	ADENE - Agência para a Energia	M	12
27.8.9.2.9.1.9.99.02.006997	ATAB - Associação Teatral Amadora de Baiões	M	12

Município de São Pedro do Sul

NIF da Entidade: 506785815 **Periodicidade:** **Periodo:**

Código	Descrição	Tipo	Grau
27.8.9.2.9.1.9	**Outras entidades**		
27.8.9.2.9.1.9.99.02.007004	Isabel Maria Ribeiro Peixoto Marques	M	12
27.8.9.2.9.1.9.99.02.007026	Ana Paula Correia Martins	M	12
27.8.9.2.9.1.9.99.02.007027	Maria Elisabete Almeida e Cruz	M	12
27.8.9.2.9.1.9.99.02.007040	Ana Maria Regalo Coelho	M	12
27.8.9.2.9.1.9.99.02.007046	Fernando Gouveia Rodrigues	M	12
27.8.9.2.9.1.9.99.02.007056	César dos Santos Rodrigues Pedronho	M	12
27.8.9.2.9.1.9.99.02.007069	Carlos Jorge Martins Fernandes	M	12
27.8.9.2.9.1.9.99.02.007084	Maria Adelia Almeida da Fonte	M	12
27.8.9.2.9.1.9.99.02.007087	Fragas Aveloso - Ass. para a Interação Amb., Cientifica, Com	M	12
27.8.9.2.9.1.9.99.02.007125	AMAIS - Associação de Música, Arte, Inovação e Sustentabilid	M	12
27.8.9.2.9.1.9.99.02.007137	Maria Lurdes Correia Paiva Calhegas	M	12
27.8.9.2.9.1.9.99.02.007144	Armando Pereira Ferreira	M	12
27.8.9.2.9.1.9.99.02.007149	Centro Social da Paróquia de Manhouce	M	12
27.8.9.2.9.1.9.99.02.007160	Anabela Rodrigues Alves	M	12
27.8.9.2.9.1.9.99.02.007161	Jacinta Maria Fernandes Pereira	M	12
27.8.9.2.9.1.9.99.02.007165	Rosa Helena Gonçalves Esteves	M	12
27.8.9.2.9.1.9.99.02.007167	Miguel Ferreira da Silva	M	12
27.8.9.2.9.1.9.99.02.007169	Flávia Michelle Egger Giachetta	M	12
27.8.9.2.9.1.9.99.02.007173	Laura de Almeida Alves Sousa	M	12
27.8.9.2.9.1.9.99.02.007188	Vera Lúcia de Oliveira Santos	M	12
27.8.9.2.9.1.9.99.02.007196	Maria Natália Rodrigues da Rocha Osório	M	12
27.8.9.2.9.1.9.99.02.007208	Helena da Conceição Ferreira de Figueiredo	M	12
27.8.9.2.9.1.9.99.02.007211	Nádia Cristina Rodrigues Silva	M	12
27.8.9.2.9.1.9.99.02.007218	Henrique da Rocha Pinto	M	12
27.8.9.2.9.1.9.99.02.007222	Anabela Amaral Machado Pereira	M	12
27.8.9.2.9.1.9.99.02.007227	Cristiana de Almeida Valério	M	12
27.8.9.2.9.1.9.99.02.007236	Alberto Fernandes Correia	M	12
27.8.9.2.9.1.9.99.02.007239	Carlos Sérgio Mendes de Carvalho	M	12
27.8.9.2.9.1.9.99.02.007241	Teresa Alexandra Pinto Martins	M	12
27.8.9.2.9.1.9.99.02.007243	Associação Desportiva Academia de Andebol de São Pedro do Su	M	12
27.8.9.2.9.1.9.99.02.007259	André Filipe Figueiredo Pereira	M	12
27.8.9.2.9.1.9.99.02.007261	Maria João Gomes Duarte	M	12
27.8.9.2.9.1.9.99.02.007264	Ana Lúcia Ferreira Martins	M	12
27.8.9.2.9.1.9.99.02.007270	AMA - Agência para a Modernização Administrativa	M	12
27.8.9.2.9.1.9.99.02.007274	Silvia Almeida Martins	M	12
27.8.9.2.9.1.9.99.02.007295	José Pereira Cardoso	M	12
27.8.9.2.9.1.9.99.02.007296	Raul Barros Marques	M	12
27.8.9.2.9.1.9.99.02.007297	Jorge Manuel da Silva Moreira	M	12
27.8.9.2.9.1.9.99.02.007305	Horácio Francisco de Oliveira	M	12
27.8.9.2.9.1.9.99.02.007322	Magalie Genevieve Virginie Irenee	M	12
27.8.9.2.9.1.9.99.02.007325	Sandra Cristina de Almeida	M	12
27.8.9.2.9.1.9.99.02.007327	Antony Silva Cardoso	M	12
27.8.9.2.9.1.9.99.02.007329	Carina Alexandra Ferreira da Cunha	M	12
27.8.9.2.9.1.9.99.02.007330	Sandra Isabel Correia de Jesus	M	12
27.8.9.2.9.1.9.99.02.007336	Eva Rodrigues Ferreira Guilherme Raposo	M	12
27.8.9.2.9.1.9.99.02.007347	António Marques Rolo	M	12
27.8.9.2.9.1.9.99.02.007359	GTT.SPS - Grupo Todo Terreno São Pedro do Sul	M	12
27.8.9.2.9.1.9.99.02.007416	Assoc. Solid. Social Grupo Recreativo e Cultural de Fermonte	M	12
27.8.9.2.9.1.9.99.02.007433	Pilar de Fátima Marques Tavares	M	12
27.8.9.2.9.1.9.99.02.007441	Miguel Meneses da Silva	M	12
27.8.9.2.9.1.9.99.02.007443	Emanuel Martins Pereira	M	12
27.8.9.2.9.1.9.99.02.007446	Ana Rita Costa Soares	M	12
27.8.9.2.9.1.9.99.02.007450	Aunélia Maria Lobo Pereira	M	12
27.8.9.2.9.1.9.99.02.007452	Maria do Rosário de Figueiredo Paiva	M	12
27.8.9.2.9.1.9.99.02.007463	Ana Patrícia Pereira Tavares	M	12
27.8.9.2.9.1.9.99.02.007481	José António de Almeida Pereira	M	12
27.8.9.2.9.1.9.99.02.007486	Vera Mónica Sousa Monteiro	M	12

Município de São Pedro do Sul

NIF da Entidade: 506785815 **Periodicidade:** **Periodo:**

Código	Descrição	Tipo	Grau
27.8.9.2.9.1.9	**Outras entidades**		
27.8.9.2.9.1.9.99.02.007513	Carlos da Silva Pereira	M	12
27.8.9.2.9.1.9.99.02.007550	Sónia Catarina Ferreira Azevedo Alves	M	12
27.8.9.2.9.1.9.99.02.007552	Maria Gorete Oliveira Carvalho Rodrigues	M	12
27.8.9.2.9.1.9.99.02.007556	Maria dos Anjos Prata Manuel	M	12
27.8.9.2.9.1.9.99.02.007557	Capitolino Albino Barros Ferreira	M	12
27.8.9.2.9.1.9.99.02.007569	Maria Meneses de Lima	M	12
27.8.9.2.9.1.9.99.02.007581	Luís Carlos Henriques Figueiral	M	12
27.8.9.2.9.1.9.99.02.007582	Ana Rita Lourenço Oliveira	M	12
27.8.9.2.9.1.9.99.02.007586	Cristina Maria de Figueiredo Lopes Moita	M	12
27.8.9.2.9.1.9.99.02.007590	Marina Rodrigues de Almeida	M	12
27.8.9.2.9.1.9.99.02.007608	Artur Pereira dos Santos	M	12
27.8.9.2.9.1.9.99.02.007614	Sónia Cristina Reis da Silva Almeida	M	12
27.8.9.2.9.1.9.99.02.007616	Paulo Alexandre Brandão de Carvalho	M	12
27.8.9.2.9.1.9.99.02.007642	Conselho Directivo dos Baldios da Freguesia de Pindelo dos M	M	12
27.8.9.2.9.1.9.99.02.007649	José Paulo Regada Ferreira	M	12
27.8.9.2.9.1.9.99.02.007650	Sandra Isabel Pinto Mendes	M	12
27.8.9.2.9.1.9.99.02.007663	Maria Aldina Pereira Teixeira	M	12
27.8.9.2.9.1.9.99.02.007688	Maria Adelaide de Almeida	M	12
27.8.9.2.9.1.9.99.02.007690	Carlos Bernardo Chaves Saraiva	M	12
27.8.9.2.9.1.9.99.02.007709	Manuel Augusto dos Santos Ferreira	M	12
27.8.9.2.9.1.9.99.02.007710	Luís Filipe Dias Antunes	M	12
27.8.9.2.9.1.9.99.02.007711	Maria dos Prazeres Rodrigues Gomes	M	12
27.8.9.2.9.1.9.99.02.007745	Manuel Francisco dos Santos	M	12
27.8.9.2.9.1.9.99.02.007766	Fátima Lúcia Macedo Rodrigues	M	12
27.8.9.2.9.1.9.99.02.007773	Paulo Miguel de Almeida Martins	M	12
27.8.9.2.9.1.9.99.02.007778	Carlos Pedro Rodrigues de Almeida	M	12
27.8.9.2.9.1.9.99.02.007795	AUDIOGEST - Associação para a Gestão e Distribuição de Direi	M	12
27.8.9.2.9.1.9.99.02.007805	Filipe José Almeida e Cruz	M	12
27.8.9.2.9.1.9.99.02.007813	Grupo "As Vozes de Manhouce"	M	12
27.8.9.2.9.1.9.99.02.007834	António Rui da Silva Teles	M	12
27.8.9.2.9.1.9.99.02.007838	Ricardo Alberto Anjos Carvalho	M	12
27.8.9.2.9.1.9.99.02.007870	Fundo de Eficiência Energética	M	12
27.8.9.2.9.1.9.99.02.007957	Agrupamento de Associações Humanitárias de Bombeiros Voluntá	M	12
27.8.9.2.9.1.9.99.02.007961	Vera Lúcia de Almeida Gomes	M	12
27.8.9.2.9.1.9.99.02.007962	Cláudio Alexandre Rocha Almeida	M	12
27.8.9.2.9.1.9.99.02.008004	Sociedade Agrícola Ferreira & Filhos, SA	M	12
27.8.9.2.9.1.9.99.02.008013	Guarda Nacional Republicana(GNR) Posto Territorial de São Pe	M	12
27.8.9.2.9.1.9.99.02.008028	José Pedro Figueiredo Pereira	M	12
27.8.9.2.9.1.9.99.02.008036	Herança Aberta por Óbito de António Fernandes da Silva	M	12
27.8.9.2.9.1.9.99.02.008044	Milagre Metaleiro – Associação Cultural	M	12
27.8.9.2.9.1.9.99.02.008086	José Carlos Gomes Martins	M	12
27.8.9.2.9.1.9.99.02.008116	Daniel de Paiva Azevedo	M	12
27.8.9.2.9.1.9.99.02.008126	Ana Cristina Pereira Cardoso	M	12
27.8.9.2.9.1.9.99.02.008155	Maria Donzília da Cunha Santos	M	12
27.8.9.2.9.1.9.99.02.008156	Eduardo Fernandes da Silva	M	12
27.8.9.2.9.1.9.99.02.008191	Jose Manuel Ribeiro Correia	M	12
27.8.9.2.9.1.9.99.02.008192	José Sousa de Oliveira	M	12
27.8.9.2.9.1.9.99.02.008246	Víctor Manuel Gomes da Cruz	M	12
27.8.9.2.9.1.9.99.02.008280	António José Correia Ferreira Alves	M	12
27.8.9.2.9.1.9.99.02.008284	Laura Pérez Sáez	M	12
27.8.9.2.9.1.9.99.02.008293	Luís Miguel Fernandes Paiva	M	12
27.8.9.2.9.1.9.99.02.008300	Vitor Manuel Silva Simões	M	12
27.8.9.2.9.1.9.99.02.008311	Carolina Martins Ribeiro	M	12
27.8.9.2.9.1.9.99.02.008328	Deolinda Maria Simões Cardoso Rodrigues	M	12
27.8.9.2.9.1.9.99.02.008369	Alfredo Lourenço de Brito	M	12
27.8.9.2.9.1.9.99.02.008385	José Manuel Silva Tavares	M	12
27.8.9.2.9.1.9.99.02.008392	Joel de Almeida	M	12

Município de São Pedro do Sul

NIF da Entidade: 506785815 **Periodicidade:** **Periodo:**

Código	Descrição	Tipo	Grau
27.8.9.2.9.1.9	**Outras entidades**		
27.8.9.2.9.1.9.99.02.008393	Agostinho da Rocha Figueiredo	M	12
27.8.9.2.9.1.9.99.02.008394	Ana Cristina Alves de Pinho	M	12
27.8.9.2.9.1.9.99.02.008397	Tânia Sofia dos Santos Rocha	M	12
27.8.9.2.9.1.9.99.02.008402	Bruno Jorge Ribeiro Correia	M	12
27.8.9.2.9.1.9.99.02.008405	Ana Maria Rodrigues Pinto	M	12
27.8.9.2.9.1.9.99.02.008407	Lina Pereira de Figueiredo Roque	M	12
27.8.9.2.9.1.9.99.02.008409	Cristiana Ribeiro da Silva Vila Maior	M	12
27.8.9.2.9.1.9.99.02.008413	José Celso Rodrigues Martins de Almeida	M	12
27.8.9.2.9.1.9.99.02.008414	Nuno Luís Rodrigues Dias	M	12
27.8.9.2.9.1.9.99.02.008419	Maria Estela de Pinho Rodrigues	M	12
27.8.9.2.9.1.9.99.02.008421	Adriana Cecília Casais Fernandes Pereira	M	12
27.8.9.2.9.1.9.99.02.008429	Paulo Rafael Carvalho dos Santos	M	12
27.8.9.2.9.1.9.99.02.008430	Ana Isabel Cardoso Gaidão	M	12
27.8.9.2.9.1.9.99.02.008436	Marcos Conrado Ribeiro	M	12
27.8.9.2.9.1.9.99.02.008470	Serviços Municipalizados de Água e Saneamento de Viseu	M	12
27.8.9.2.9.1.9.99.02.008503	Associação Nacional de Assembleias Municipais	M	12
27.8.9.2.9.1.9.99.02.008518	Associação Cultural e Recreativa de Nespereira Alta	M	12
27.8.9.2.9.1.9.99.02.008587	Associação Recreativa Desportiva e Cultural São Tiago, Ranch	M	12
27.8.9.2.9.1.9.99.02.008626	Joaquim Lourenço Fragoso Branco	M	12
27.8.9.2.9.1.9.99.02.008627	Manuel de Sousa e Silva	M	12
27.8.9.2.9.1.9.99.02.008628	Jorge Miguel Gonçalves Graça	M	12
27.8.9.2.9.1.9.99.02.008629	Dalila Maria Gomes Ferreira Pinho	M	12
27.8.9.2.9.1.9.99.02.008630	Marta Susana Alves Palrinhas	M	12
27.8.9.2.9.1.9.99.02.008631	Ekaterina Malginova	M	12
27.8.9.2.9.1.9.99.02.008632	David Homem Andrade Marques da Costa	M	12
27.8.9.2.9.1.9.99.02.008633	Armando Silva Amaral Pereira	M	12
27.8.9.2.9.1.9.99.02.008634	Paulo Alexandre Pinto Lima	M	12
27.8.9.2.9.1.9.99.02.008712	Jorge Manuel Lopes de Figueiredo	M	12
27.8.9.2.9.1.9.99.02.008720	Andreia Margarida Pinto Ribeiro	M	12
27.8.9.2.9.1.9.99.02.008721	Rosa Maria Simões Gomes	M	12
27.8.9.2.9.1.9.99.02.008724	Carolina Margarida Paiva Calhegas	M	12
27.8.9.2.9.1.9.99.02.008725	Mónica Alexandra Alves Almeida	M	12
27.8.9.2.9.1.9.99.02.008726	Simão de Oliveira Teixeira	M	12
27.8.9.2.9.1.9.99.02.008727	Irene Margarida da Silva Leite Matos	M	12
27.8.9.2.9.1.9.99.02.008743	Associação 1 mão por 1 pata	M	12
27.8.9.2.9.1.9.99.02.008757	Associação Turística e Agrícola da Serra da Arada	M	12
27.8.9.2.9.1.9.99.02.008773	Leandra Catarina Vieira de Almeida	M	12
27.8.9.2.9.1.9.99.02.008807	Luciana de Almeida Martins Rodrigues	M	12
27.8.9.2.9.1.9.99.02.008808	Almerinda Gomes de Almeida	M	12
27.8.9.2.9.1.9.99.02.008815	ACRAF - Associação Cultural e Recreativa da Amizade de Freix	M	12
27.8.9.2.9.1.9.99.02.008817	António Rodrigues Reis	M	12
27.8.9.2.9.1.9.99.02.008827	Paula Manuela de Almeida	M	12
27.8.9.2.9.1.9.99.02.008840	Tânia Maria de Almeida Matos Vinagre	M	12
27.8.9.2.9.1.9.99.02.008853	Andreia Filipa Ruas Gomes	M	12
27.8.9.2.9.1.9.99.02.008855	Gonçalo Ribeiro Hubert	M	12
27.8.9.2.9.1.9.99.02.008871	Maria Cândida de Almeida Fernandes	M	12
27.8.9.2.9.1.9.99.02.008873	Maria Leonor de Jesus Anjo	M	12
27.8.9.2.9.1.9.99.02.008876	Associação Social, Cultural e Recreativa de Mosteirinho	M	12
27.8.9.2.9.1.9.99.02.008886	Sandra Cristina Almeida e Sousa	M	12
27.8.9.2.9.1.9.99.02.008887	Anabela da Conceição Pinto de Oliveira Santos	M	12
27.8.9.2.9.1.9.99.02.008900	Catarina Joana da Silva	M	12
27.8.9.2.9.1.9.99.02.008912	Marco Filipe de Almeida Rodrigues	M	12
27.8.9.2.9.1.9.99.02.008923	Edna da Mota Jesus	M	12
27.8.9.2.9.1.9.99.02.008926	Wauleida da Silva Bessa	M	12
27.8.9.2.9.1.9.99.02.008929	Joana Filipa Santos Rodrigues	M	12
27.8.9.2.9.1.9.99.02.008931	Valerie Celine Pfalzgraf Vuillaume	M	12
27.8.9.2.9.1.9.99.02.008953	Isabel Maria da Costa Rodrigues	M	12

Município de São Pedro do Sul

NIF da Entidade: 506785815 **Periodicidade:** **Periodo:**

Código	Descrição	Tipo	Grau
27.8.9.2.9.1.9	**Outras entidades**		
27.8.9.2.9.1.9.99.02.008955	Ricardo José Regalo Coelho	M	12
27.8.9.2.9.1.9.99.02.008977	Soledad Hernandez Almeida	M	12
27.8.9.2.9.1.9.99.02.008978	Andreia Alexandra Rebelo Sequeira	M	12
27.8.9.2.9.1.9.99.02.009026	Fernando Coelho Fernandes	M	12
27.8.9.2.9.1.9.99.02.009029	Ana Patricia Ferreira Pinto	M	12
27.8.9.2.9.1.9.99.02.009042	Sandrina Fidalgo de Sousa	M	12
27.8.9.2.9.1.9.99.02.009094	Ana Margarida Gomes Martins	M	12
27.8.9.2.9.1.9.99.02.009096	Isabel Maria Duarte Gomes Rodrigues	M	12
27.8.9.2.9.1.9.99.02.009108	António Fernando Marques Rodrigues	M	12
27.8.9.2.9.1.9.99.02.009129	Cidália Oliveira Sancho	M	12
27.8.9.2.9.1.9.99.02.009134	Rui Manuel Chã Madeira Gomes de Figueiredo	M	12
27.8.9.2.9.1.9.99.02.009153	João Miguel Cosme Almeida Matos	M	12
27.8.9.2.9.1.9.99.02.009154	Catarina Sofia de Almeida Correia Silva	M	12
27.8.9.2.9.1.9.99.02.009155	Cláudia Alexandra Teles de Matos	M	12
27.8.9.2.9.1.9.99.02.009167	Vasco Manuel Simões Reis	M	12
27.8.9.2.9.1.9.99.02.009181	Sandra Cristina Duarte Santos	M	12
27.8.9.2.9.1.9.99.02.009182	Margarida Oliveira Machado	M	12
27.8.9.2.9.1.9.99.02.009186	Maria de Lurdes Oliveira Martins Lima Correia	M	12
27.8.9.2.9.1.9.99.02.009190	Maria de Pinho da Silva	M	12
27.8.9.2.9.1.9.99.02.009207	Maria do Carmo Martins Cunha	M	12
27.8.9.2.9.1.9.99.02.009217	David Felix dos Santos Paiva	M	12
27.8.9.2.9.1.9.99.02.009222	Maria Adilia Oliveira Rocha Martins	M	12
27.8.9.2.9.1.9.99.02.009225	Joao Manuel M. Rodrigues Sousa	M	12
27.8.9.2.9.1.9.99.02.009234	Alexandre Soares Ferreira	M	12
27.8.9.2.9.1.9.99.02.009235	António Manuel Simões Lemos	M	12
27.8.9.2.9.1.9.99.02.009273	António de Almeida Marques	M	12
27.8.9.2.9.1.9.99.02.009274	Maria Manuela Almeida Marques Antunes	M	12
27.8.9.2.9.1.9.99.02.009275	Ana Maria Oliveira de Almeida Marques	M	12
27.8.9.2.9.1.9.99.02.009276	Joaquim Duarte de Almeida Marques	M	12
27.8.9.2.9.1.9.99.02.009277	Emanuel José de Almeida Marques	M	12
27.8.9.2.9.1.9.99.02.009278	Cláudia Sofia Pinto Marques Pereira	M	12
27.8.9.2.9.1.9.99.02.009279	Marco Aurélio Marques Pinto	M	12
27.8.9.2.9.1.9.99.02.009280	Miguel Filipe Maia Marques	M	12
27.8.9.2.9.1.9.99.02.009281	Associação Javalis - Amizade & Glória	M	12
27.8.9.2.9.1.9.99.02.009313	Grupo Típico de Concertinas Os Vouguinhas	M	12
27.8.9.2.9.1.9.99.02.009326	José Augusto de Oliveira Alves	M	12
27.8.9.2.9.1.9.99.02.009337	Ana Catarina Paiva Ponces	M	12
27.8.9.2.9.1.9.99.02.009338	Catarina Boloto Cardoso	M	12
27.8.9.2.9.1.9.99.02.009353	Clube Desportivo São Salvador do Campo	M	12
27.8.9.2.9.1.9.99.02.009385	Sandra Filipa de Almeida e Silva	M	12
27.8.9.2.9.1.9.99.02.009403	STAL - Sindicato Nacional dos Trabalhadores da Administração	M	12
27.8.9.2.9.1.9.99.02.009417	António Pinto Metelo	M	12
27.8.9.2.9.1.9.99.02.009433	José Augusto Pinheiro Aidos	M	12
27.8.9.2.9.1.9.99.02.009499	Elisabete Cristina Costa Almeida Rodrigues	M	12
27.8.9.2.9.1.9.99.02.009500	Sandra Cristina Miranda Pinto	M	12
27.8.9.2.9.1.9.99.02.009501	Telma da Silva Coval	M	12
27.8.9.2.9.1.9.99.02.009563	Maria Helena da Cunha Ferreira de Almeida	M	12
27.8.9.2.9.1.9.99.02.009569	Susana Patrícia dos Santos Fernandes	M	12
27.8.9.2.9.1.9.99.02.009570	Ana Sofia Morais Fernandes Correia	M	12
27.8.9.2.9.1.9.99.02.009580	Joana Araci Rodrigues Almeida	M	12
27.8.9.2.9.1.9.99.02.009581	João Gabriel Casais Pereira	M	12
27.8.9.2.9.1.9.99.02.009582	João Carlos Duarte Correia Tavares	M	12
27.8.9.2.9.1.9.99.02.009584	Maria Teresa Tavares Junqueira, na qualidade de cabeça de ca	M	12
27.8.9.2.9.1.9.99.02.009586	Manuel Valentim dos Santos Ribeiro Duarte	M	12
27.8.9.2.9.1.9.99.02.009587	Alexandre Almeida Varanda	M	12
27.8.9.2.9.1.9.99.02.009588	Patrícia Raquel Pinto	M	12
27.8.9.2.9.1.9.99.02.009589	Carlos Miguel Pinto	M	12

Município de São Pedro do Sul

NIF da Entidade: 506785815 **Periodicidade:** **Periodo:**

Código	Descrição	Tipo	Grau
27.8.9.2.9.1.9	**Outras entidades**		
27.8.9.2.9.1.9.99.02.009590	Sonia Barbara Colaço Carvalho	M	12
27.8.9.2.9.1.9.99.02.009591	Ana Catarina Almeida Campos	M	12
27.8.9.2.9.1.9.99.02.009592	Tribunal Judicial da Comarca de Viseu	M	12
27.8.9.2.9.1.9.99.02.009599	Pedro Fernando de Carvalho e Chaves	M	12
27.8.9.2.9.1.9.99.02.009600	Aurora Maria Pinto Pereira da Silva	M	12
27.8.9.2.9.1.9.99.02.009601	Cláudia Sofia Lopes Costa	M	12
27.8.9.2.9.1.9.99.02.009602	Vasco Oliveira Bizarro	M	12
27.8.9.2.9.1.9.99.02.009603	Ana Beatriz Carvalho dos Santos	M	12
27.8.9.2.9.1.9.99.02.009604	Melissa Sousa Pinto	M	12
27.8.9.2.9.1.9.99.02.009605	Maria de Fátima da Silva Dias	M	12
27.8.9.2.9.1.9.99.02.009606	José António Almeida Bragança	M	12
27.8.9.2.9.1.9.99.02.009607	Florbela Correia do Amaral	M	12
27.8.9.2.9.1.9.99.02.009608	Luciana Patrícia Oliveira Valério	M	12
27.8.9.2.9.1.9.99.02.009625	Augusto Luis Pinto	M	12
27.8.9.2.9.1.9.99.02.009626	Inês Margarida Pinto Rodrigues	M	12
27.8.9.2.9.1.9.99.02.009627	Vitor Hugo Oliveira Lourenço	M	12
27.8.9.2.9.1.9.99.02.009628	Ana Sofia Ribeiro Rodrigues	M	12
27.8.9.2.9.1.9.99.02.009644	Elsa Mónica Figueiredo Pinto	M	12
27.8.9.2.9.1.9.99.02.009645	Maria Manuela Matos Fernandes	M	12
27.8.9.2.9.1.9.99.02.009646	Elisabete Matilde Neves Ferreira Chaves	M	12
27.8.9.2.9.1.9.99.02.009648	Joana Catarina Mendes Morgado	M	12
27.8.9.2.9.1.9.99.02.009649	Patrícia Isabel de Fonseca Sousa	M	12
27.8.9.2.9.1.9.99.02.009650	Diana Catarina Ferreira Martins	M	12
27.8.9.2.9.1.9.99.02.009651	Jacinta Margarida Neves Lopes	M	12
27.8.9.2.9.1.9.99.02.009745	Ana Paula dos Santos Almeida	M	12
27.8.9.2.9.1.9.99.02.009746	Marco André Ferreira de Almeida	M	12
27.8.9.2.9.1.9.99.02.009747	Patrícia Filipa da Silva Pereira	M	12
27.8.9.2.9.1.9.99.02.009748	Maria Valentina Coutinho Dias	M	12
27.8.9.2.9.1.9.99.02.009749	Graciana dos Anjos Pinto	M	12
27.8.9.2.9.1.9.99.02.009750	Patrícia Pereira da Silva	M	12
27.8.9.2.9.1.9.99.02.009751	Emiliana Rosa Oliveira Monteiro	M	12
27.8.9.2.9.1.9.99.02.009752	Cátia Marina Duarte Ferreira Soares Paiva	M	12
27.8.9.2.9.1.9.99.02.009753	Ana Paula da Palma Sancho	M	12
27.8.9.2.9.1.9.99.02.009754	Anabela Correia Cabral	M	12
27.8.9.2.9.1.9.99.02.009771	Sérgio Pedro Martins de Almeida	M	12
27.8.9.2.9.1.9.99.02.009772	Diana Margarida Correia Almeida Amaral	M	12
27.8.9.2.9.1.9.99.02.009773	Ana Lúcia Ferreira de Almeida Pinho	M	12
27.8.9.2.9.1.9.99.02.009776	Manuela da Silva Marques de Almeida	M	12
27.8.9.2.9.1.9.99.02.009781	Dina Maria Marques Leitão Laranjeira	M	12
27.8.9.2.9.1.9.99.02.009782	Manuel Correia de Figueiredo	M	12
27.8.9.2.9.1.9.99.02.009801	Ana Patrícia Portinha Gomes	M	12
27.8.9.2.9.1.9.99.02.009814	Cecília Margarida do Carmo Coutinho Tavares	M	12
27.8.9.2.9.1.9.99.02.009818	António Augusto de Almeida	M	12
27.8.9.2.9.1.9.99.02.009820	Cristina Alexandra da Costa Soares	M	12
27.8.9.2.9.1.9.99.02.009821	Daniela Filipa Figueiredo dos Santos	M	12
27.8.9.2.9.1.9.99.02.009822	Natércia Luísa Rodrigues Oliveira	M	12
27.8.9.2.9.1.9.99.02.009823	Luís Carlos Oliveira Rodrigues	M	12
27.8.9.2.9.1.9.99.02.009854	Rui Pedro Martins Pereira	M	12
27.8.9.2.9.1.9.99.02.009855	António Fernandes de Barros	M	12
27.8.9.2.9.1.9.99.02.009856	DANIEL ALMEIDA RODRIGUES	M	12
27.8.9.2.9.1.9.99.02.009857	Elsa Cristina Almeida	M	12
27.8.9.2.9.1.9.99.02.009858	Tatiana Cardoso Vila Nova	M	12
27.8.9.2.9.1.9.99.02.009859	Rúben Miguel Laranjeira Cardoso	M	12
27.8.9.2.9.1.9.99.02.009860	Tiago André da Rocha Pereira	M	12
27.8.9.2.9.1.9.99.02.009861	Filipa da Rocha Pereira	M	12
27.8.9.2.9.1.9.99.02.009866	Maria de Fátima Tavares Nogueira	M	12
27.8.9.2.9.1.9.99.02.009867	Pedro Tavares	M	12

Município de São Pedro do Sul

NIF da Entidade: 506785815 **Periodicidade:** **Periodo:**

Código	Descrição	Tipo	Grau
27.8.9.2.9.1.9	**Outras entidades**		
27.8.9.2.9.1.9.99.02.009868	José Tavares de Campos	M	12
27.8.9.2.9.1.9.99.02.009870	Maria da Conceição Tavares Lindo	M	12
27.8.9.2.9.1.9.99.02.009871	Conceição Tavares	M	12
27.8.9.2.9.1.9.99.02.009872	Maria do Céu de Almeida João	M	12
27.8.9.2.9.1.9.99.02.009873	Vera Lúcia Tavares dos Santos	M	12
27.8.9.2.9.1.9.99.02.009874	Miquelina Gomes	M	12
27.8.9.2.9.1.9.99.02.009875	Lucília Martins da Silva Aideira	M	12
27.8.9.2.9.1.9.99.02.009876	Conceição Gomes de Riba	M	12
27.8.9.2.9.1.9.99.02.009877	Maria da Piedade Ferreira de Figueiredo Paiva	M	12
27.8.9.2.9.1.9.99.02.009878	Clarinda Tavares Gomes	M	12
27.8.9.2.9.1.9.99.02.009879	Maria José dos Santos, na Qualidade de Cabeça de Casal da He	M	12
27.8.9.2.9.1.9.99.02.009880	Maria de Fátima dos Santos Corga	M	12
27.8.9.2.9.1.9.99.02.009881	Maria de Oliveira Duarte	M	12
27.8.9.2.9.1.9.99.02.009882	Almerinda Tavares de Pinho	M	12
27.8.9.2.9.1.9.99.02.009883	Adelaide Candida Pinto Regada Oliveira	M	12
27.8.9.2.9.1.9.99.02.009884	Lúcio de Oliveira Rio	M	12
27.8.9.2.9.1.9.99.02.009885	Maria de Fátima de Pinho Fernandes	M	12
27.8.9.2.9.1.9.99.02.009886	José de Oliveira	M	12
27.8.9.2.9.1.9.99.02.009887	Laura Martins Serra	M	12
27.8.9.2.9.1.9.99.02.009888	José Silvério da Costa Silvestre	M	12
27.8.9.2.9.1.9.99.02.009889	Laurinda Francisca Tavares	M	12
27.8.9.2.9.1.9.99.02.009890	Domingos Francisco Gomes Gouveia	M	12
27.8.9.2.9.1.9.99.02.009891	Eduardo de Sousa	M	12
27.8.9.2.9.1.9.99.02.009892	Maria de Almeida Fernandes	M	12
27.8.9.2.9.1.9.99.02.009893	Fernando Manuel de Almeida Várzea	M	12
27.8.9.2.9.1.9.99.02.009894	António Gomes Ribeiro	M	12
27.8.9.2.9.1.9.99.02.009895	Almerinda Gomes	M	12
27.8.9.2.9.1.9.99.02.009896	Maria Salomé de Paiva Martins Pereira	M	12
27.8.9.2.9.1.9.99.02.009897	Justino da Rocha Pereira	M	12
27.8.9.2.9.1.9.99.02.009898	Maria de Lurdes Tavares	M	12
27.8.9.2.9.1.9.99.02.009899	Maria Lúcia Gomes Tavares	M	12
27.8.9.2.9.1.9.99.02.009900	Isabel Maria Martins Bizarro Cardoso Rodrigues	M	12
27.8.9.2.9.1.9.99.02.009901	Notária Rita Lança Moreira de Magalhães	M	12
27.8.9.2.9.1.9.99.02.009920	Maria de Fátima Tavares de Oliveira	M	12
27.8.9.2.9.1.9.99.02.009921	Maria dos Anjos Duarte Martins Mendes	M	12
27.8.9.2.9.1.9.99.02.009922	Pedro Francisco Tavares	M	12
27.8.9.2.9.1.9.99.02.009923	António Tavares dos Santos	M	12
27.8.9.2.9.1.9.99.02.009924	Maria Clara de Almeida Leitão Loureiro	M	12
27.8.9.2.9.1.9.99.02.009925	Maria da Glória Duarte Tavares	M	12
27.8.9.2.9.1.9.99.02.009926	Fernando de Almeida Cipriano	M	12
27.8.9.2.9.1.9.99.02.009927	Serafim Tavares	M	12
27.8.9.2.9.1.9.99.02.009928	Amélia Gomes da Costa Figueiredo	M	12
27.8.9.2.9.1.9.99.02.009929	Lucinda da Cruz Martins	M	12
27.8.9.2.9.1.9.99.02.009930	Arminda Tavares Duarte	M	12
27.8.9.2.9.1.9.99.02.009931	Manuel António Tavares	M	12
27.8.9.2.9.1.9.99.02.009932	Manuel da Cruz Rodrigues	M	12
27.8.9.2.9.1.9.99.02.009933	Palmira Tavares Gomes	M	12
27.8.9.2.9.1.9.99.02.009934	Maria da Conceição Peralta de Pinho	M	12
27.8.9.2.9.1.9.99.02.009935	Custódia de Fátima Duarte Tavares	M	12
27.8.9.2.9.1.9.99.02.009943	João Miguel Sousa Almeida Ferreira	M	12
27.8.9.2.9.1.9.99.02.009946	Ricardo Jorge de Oliveira Santos	M	12
27.8.9.2.9.1.9.99.02.009954	Carlos Jorge da Rocha Almeida	M	12
27.8.9.2.9.1.9.99.02.009955	João Luis de Almeida	M	12
27.8.9.2.9.1.9.99.02.009961	Maria de Fátima de Almeida Lima	M	12
27.8.9.2.9.1.9.99.02.009963	Maria Graça Pereira Quintal de Oliveira	M	12
27.8.9.2.9.1.9.99.02.009964	Luzinda Pereira Gomes	M	12
27.8.9.2.9.1.9.99.02.009965	Blandina Tavares de Oliveira	M	12

Município de São Pedro do Sul

NIF da Entidade: 506785815 **Periodicidade:** **Periodo:**

Código	Descrição	Tipo	Grau
27.8.9.2.9.1.9	**Outras entidades**		
27.8.9.2.9.1.9.99.02.009966	Maria da Conceição Nunes Peralta Martins	M	12
27.8.9.2.9.1.9.99.02.009967	Sérgio da Rocha Ferreira	M	12
27.8.9.2.9.1.9.99.02.009968	Carminda Lourenço do Rio	M	12
27.8.9.2.9.1.9.99.02.009969	Maria do Céu Campos da Costa	M	12
27.8.9.2.9.1.9.99.02.009970	Silvério Tavares Martins	M	12
27.8.9.2.9.1.9.99.02.009971	Altina Tavares de Sousa	M	12
27.8.9.2.9.1.9.99.02.009972	Celeste Cristóvão	M	12
27.8.9.2.9.1.9.99.02.009973	Miquelina Lourenço do Rio	M	12
27.8.9.2.9.1.9.99.02.009974	Custódia Alves Sapateiro	M	12
27.8.9.2.9.1.9.99.02.009975	Maria de Lurdes Rodrigues de Sousa Rocha	M	12
27.8.9.2.9.1.9.99.02.009976	Palmira Tavares Homem	M	12
27.8.9.2.9.1.9.99.02.009977	Ana Micaela Tavares Rodrigues	M	12
27.8.9.2.9.1.9.99.02.009978	Paulo Flávio Gomes Fernandes Rodrigues	M	12
27.8.9.2.9.1.9.99.02.009979	Filipa Daniela Rodrigues Fernandes Covelo	M	12
27.8.9.2.9.1.9.99.02.009980	Ana Rita Correia Silva	M	12
27.8.9.2.9.1.9.99.02.009981	Mário Jorge Santos Duarte	M	12
27.8.9.2.9.1.9.99.02.009982	António Pedro de Almeida da Rocha	M	12
27.8.9.2.9.1.9.99.02.009983	Silvia Catarina Paiva Pinto	M	12
27.8.9.2.9.1.9.99.02.009984	Ana Maria Gonçalves Colaço	M	12
27.8.9.2.9.1.9.99.02.009985	Daniela Filipa da Silva Rodrigues	M	12
27.8.9.2.9.1.9.99.02.009986	Maria Beatriz de Almeida Sobrinho Coelho	M	12
27.8.9.2.9.1.9.99.02.009987	Mafalda Filipa Soares Martins Paiva	M	12
27.8.9.2.9.1.9.99.02.009988	João Miguel dos Santos Rocha	M	12
27.8.9.2.9.1.9.99.02.009989	Cláudia Alexandra Simões da Silva Ferreira	M	12
27.8.9.2.9.1.9.99.02.009990	Carla Alexandra Almeida e Sousa	M	12
27.8.9.2.9.1.9.99.02.009991	Inês Isabel Dias Martins Almeida	M	12
27.8.9.2.9.1.9.99.02.009992	Sonia Marina de Almeida Rocha	M	12
27.8.9.2.9.1.9.99.02.009993	Rafael Eleutério Fernandes Amaral	M	12
27.8.9.2.9.1.9.99.02.009994	Inês Catarina Bandeira Azevedo	M	12
27.8.9.2.9.1.9.99.02.009995	Carla Sofia Oliveira Moreira	M	12
27.8.9.2.9.1.9.99.02.009996	Maria Helena Ribeiro Moreira Gomes da Cruz	M	12
27.8.9.2.9.1.9.99.02.009997	Patrícia Andreia de Almeida Pinto	M	12
27.8.9.2.9.1.9.99.02.009998	Maria Graça Gomes Ferreira Vila Nova	M	12
27.8.9.2.9.1.9.99.02.009999	Sofia Vasconcelos Barreto	M	12
27.8.9.2.9.1.9.99.02.010000	Álvaro Sérgio Barreto de Almeida	M	12
27.8.9.2.9.1.9.99.02.010010	Inês Maria da Silva Coelho	M	12
27.8.9.2.9.1.9.99.02.010011	Daniela Costa Figueiredo	M	12
27.8.9.2.9.1.9.99.02.010012	João António de Oliveira Almeida	M	12
27.8.9.2.9.1.9.99.02.010018	Jasminerelax - Unipessoal, Lda	M	12
27.8.9.2.9.1.9.99.02.010024	José Carlos Paiva Pereira	M	12
27.8.9.2.9.1.9.99.02.010025	Manuel Gomes Sebastião	M	12
27.8.9.2.9.1.9.99.02.010026	Victor Mário de Matos Gomes	M	12
27.8.9.2.9.1.9.99.02.010027	Pedro Daniel dos Santos Duarte	M	12
27.8.9.2.9.1.9.99.02.010028	Olinda Tavares	M	12
27.8.9.2.9.1.9.99.02.010029	Carlos Manuel Silva Almeida	M	12
27.8.9.2.9.1.9.99.02.010030	Carminda Nunes de Almeida	M	12
27.8.9.2.9.1.9.99.02.010031	Orlando Duarte da Costa Figueiredo	M	12
27.8.9.2.9.1.9.99.02.010034	Vera Lúcia de Sousa Marinho	M	12
27.8.9.2.9.1.9.99.02.010035	Andreia Catarina Rocha de Almeida	M	12
27.8.9.2.9.1.9.99.02.010036	Sabina Gabriela Pinto Gomes	M	12
27.8.9.2.9.1.9.99.02.010037	Olga Mukheeva	M	12
27.8.9.2.9.1.9.99.02.010038	Carla Sofia Figueiredo de Almeida Ladeira	M	12
27.8.9.2.9.1.9.99.02.010039	Maria Tavares Gomes, na qualidade de cabeça de casal da hera	M	12
27.8.9.2.9.1.9.99.02.010047	Rui Pedro Lopes Cardoso	M	12
27.8.9.2.9.1.9.99.02.010055	Débora Cristina Pereira deAlmeida	M	12
27.8.9.2.9.1.9.99.02.010058	Delmar de Almeida Santos	M	12
27.8.9.2.9.1.9.99.02.010059	Alexandre Miguel de Almeida Pereira	M	12

Município de São Pedro do Sul

NIF da Entidade: 506785815 **Periodicidade:** **Periodo:**

Código	Descrição	Tipo	Grau
27.8.9.2.9.1.9	**Outras entidades**		
27.8.9.2.9.1.9.99.02.010063	Maria Matilde Costa de Almeida	M	12
27.8.9.2.9.1.9.99.02.010068	Nuno Miguel Pereira Dias	M	12
27.8.9.2.9.1.9.99.02.010088	Pedro Alexandre Batista Pereira	M	12
27.8.9.2.9.1.9.99.02.010111	Bárbara João Cerqueira Rodrigues	M	12
27.8.9.2.9.1.9.99.02.010112	Norberto Dias Marques	M	12
27.8.9.2.9.1.9.99.02.010115	Andreia Filipa Rodrigues da Silva	M	12
27.8.9.2.9.1.9.99.02.010123	Carla Sofia Almeida	M	12
27.8.9.2.9.1.9.99.02.010124	Sílvia Teresa de Oliveira Pinto	M	12
27.8.9.2.9.1.9.99.02.010125	Tânia Raquel da Silva Lopes	M	12
27.8.9.2.9.1.9.99.02.010137	Jéssica Vanessa Santos Marques Silva	M	12
27.8.9.2.9.2	**Exigível a mais de 12 meses**		
27.8.9.2.9.2	Exigível a mais de 12 meses	A	6
27.8.9.2.9.2.1	**Exigível a mais de 12 meses**		
27.8.9.2.9.2.1	Estado	M	7
27.8.9.2.9.2.2	**Exigível a mais de 12 meses**		
27.8.9.2.9.2.2	Serviços e Fundos Autónomos	M	7
27.8.9.2.9.2.3	**Exigível a mais de 12 meses**		
27.8.9.2.9.2.3	Administração Local	A	7
27.8.9.2.9.2.3.1	**Exigível a mais de 12 meses**		
27.8.9.2.9.2.3.1	Associações de Municípios	M	8
27.8.9.2.9.2.3.2	**Exigível a mais de 12 meses**		
27.8.9.2.9.2.3.2	Municípios	M	8
27.8.9.2.9.2.3.3	**Exigível a mais de 12 meses**		
27.8.9.2.9.2.3.3	Serviços Municipalizados	M	8
27.8.9.2.9.2.3.4	**Exigível a mais de 12 meses**		
27.8.9.2.9.2.3.4	Associações de Freguesias	M	8
27.8.9.2.9.2.3.5	**Exigível a mais de 12 meses**		
27.8.9.2.9.2.3.5	Freguesias	M	8
27.8.9.2.9.2.3.6	**Exigível a mais de 12 meses**		
27.8.9.2.9.2.3.6	Empresas Locais	M	8
27.8.9.2.9.2.3.9	**Exigível a mais de 12 meses**		
27.8.9.2.9.2.3.9	Outros	M	8
27.8.9.2.9.2.4	**Exigível a mais de 12 meses**		
27.8.9.2.9.2.4	Administração Regional	A	7
27.8.9.2.9.2.4.1	**Exigível a mais de 12 meses**		
27.8.9.2.9.2.4.1	RAA	M	8
27.8.9.2.9.2.4.2	**Exigível a mais de 12 meses**		
27.8.9.2.9.2.4.2	RAM	M	8
27.8.9.2.9.2.5	**Exigível a mais de 12 meses**		
27.8.9.2.9.2.5	Segurança Social	M	7
27.8.9.2.9.2.9	**Exigível a mais de 12 meses**		
27.8.9.2.9.2.9	Outras entidades	A	7
27.8.9.2.9.2.9.01	Operações de Tesouraria e Retenções e Descontos	A	8
27.8.9.2.9.2.9.01.1	Retenções e Descontos	M	10
27.8.9.2.9.2.9.01.2	Operações de tesouraria - Cobrança/pagamento	M	10
27.8.9.2.9.2.9.01.3	Operações de tesouraria -Passagem	M	10
27.8.9.2.9.2.9.99	Outras Entidades	M	8

Município de São Pedro do Sul

NIF da Entidade: 506785815 **Periodicidade:** **Periodo:**

Código	Descrição	Tipo	Grau
27.9	**Perdas por imparidade acumuladas**		
27.9	Perdas por imparidade acumuladas	A	2
27.9.1	**Devedores por contratos de cedência**		
27.9.1	Devedores por contratos de cedência	A	3
27.9.1.1	**Realizável até 12 meses**		
27.9.1.1	Realizável até 12 meses	M	4
27.9.1.2	**Realizável a mais de 12 meses**		
27.9.1.2	Realizável a mais de 12 meses	M	4
27.9.2	**Fornecedores de investimentos**		
27.9.2	Fornecedores de investimentos	M	3
27.9.3	**Devedores por alienação de ativos fixos**		
27.9.3	Devedores por alienação de ativos fixos	A	3
27.9.3.1	**Realizável até 12 meses**		
27.9.3.1	Realizável até 12 meses	M	4
27.9.3.2	**Realizável a mais de 12 meses**		
27.9.3.2	Realizável a mais de 12 meses	M	4
27.9.4	**Devedores por prestações sociais a repor**		
27.9.4	Devedores por prestações sociais a repor	A	3
27.9.4.1	**Realizável até 12 meses**		
27.9.4.1	Realizável até 12 meses	M	4
27.9.4.2	**Realizável a mais de 12 meses**		
27.9.4.2	Realizável a mais de 12 meses	M	4
27.9.5	**Devedores por empréstimos não bonificados**		
27.9.5	Devedores por empréstimos não bonificados	A	3
27.9.5.1	**De curto prazo**		
27.9.5.1	De curto prazo	M	4
27.9.5.2	**De médio e longo prazo - Realizável a curto prazo**		
27.9.5.2	De médio e longo prazo - Realizável a curto prazo	M	4
27.9.5.3	**De médio e longo prazo - Realizável a médio e longo prazo**		
27.9.5.3	De médio e longo prazo - Realizável a médio e longo prazo	M	4
27.9.6	**Cauções - Entregues a terceiros**		
27.9.6	Cauções - Entregues a terceiros	M	3
27.9.9	**Outros devedores**		
27.9.9	Outros devedores	A	3
27.9.9.1	**Realizável até 12 meses**		
27.9.9.1	Realizável até 12 meses	M	4
27.9.9.2	**Realizável a mais de 12 meses**		
27.9.9.2	Realizável a mais de 12 meses	M	4
28	**Diferimentos**		
28	Diferimentos	A	1
28.1	**Gastos a reconhecer**		
28.1	Gastos a reconhecer	A	2
28.1.1	**Transferências e subsídios concedidos com condições**		
28.1.1	Transferências e subsídios concedidos com condições	A	3
28.1.1.1	**A reconhecer até 12 meses**		
28.1.1.1	A reconhecer até 12 meses	M	4

Município de São Pedro do Sul

NIF da Entidade: 506785815 **Periodicidade:** **Periodo:**

Código	Descrição	Tipo	Grau
28.1.1.2	**A reconhecer a mais de 12 meses**		
28.1.1.2	A reconhecer a mais de 12 meses	M	4
28.1.9	**Outros**		
28.1.9	Outros	A	3
28.1.9.1	**A reconhecer até 12 meses**		
28.1.9.1	A reconhecer até 12 meses	A	4
28.1.9.1.1	**A reconhecer até 12 meses**		
28.1.9.1.1	Descontos de emissão de obrigações	M	5
28.1.9.1.2	**A reconhecer até 12 meses**		
28.1.9.1.2	Diferenças de câmbio desfavoráveis	M	5
28.1.9.1.9	**A reconhecer até 12 meses**		
28.1.9.1.9	Outros	M	5
28.1.9.2	**A reconhecer a mais de 12 meses**		
28.1.9.2	A reconhecer a mais de 12 meses	A	4
28.1.9.2.1	**A reconhecer a mais de 12 meses**		
28.1.9.2.1	Descontos de emissão de obrigações	M	5
28.1.9.2.2	**A reconhecer a mais de 12 meses**		
28.1.9.2.2	Diferenças de câmbio desfavoráveis	M	5
28.1.9.2.9	**A reconhecer a mais de 12 meses**		
28.1.9.2.9	Outros	M	5
28.2	**Rendimentos a reconhecer**		
28.2	Rendimentos a reconhecer	A	2
28.2.1	**Transferências e subsídios correntes obtidos com condições**		
28.2.1	Transferências e subsídios correntes obtidos com condições	M	3
28.2.2	**Transferências e subsídios de capital obtidos com condições**		
28.2.2	Transferências e subsídios de capital obtidos com condições	A	3
28.2.2.1	**A reconhecer até 12 meses**		
28.2.2.1	A reconhecer até 12 meses	A	4
28.2.2.1.1	**A reconhecer até 12 meses**		
28.2.2.1.1	Administrações Públicas	A	5
28.2.2.1.1.1	**A reconhecer até 12 meses**		
28.2.2.1.1.1	Estado	A	6
28.2.2.1.1.1.1	**A reconhecer até 12 meses**		
28.2.2.1.1.1.1	Cooperação Tecnica e Financeira	A	7
28.2.2.1.1.1.1.1	**A reconhecer até 12 meses**		
28.2.2.1.1.1.1.1	Protocolos	M	8
28.2.2.1.1.1.1.2	**A reconhecer até 12 meses**		
28.2.2.1.1.1.1.2	Contratos-Programa	M	8
28.2.2.1.1.1.1.9	**A reconhecer até 12 meses**		
28.2.2.1.1.1.1.9	Outros	M	8
28.2.2.1.1.1.9	**A reconhecer até 12 meses**		
28.2.2.1.1.1.9	Outros	M	7
28.2.2.1.1.2	**A reconhecer até 12 meses**		
28.2.2.1.1.2	Serviços e Fundos Autónomos	A	6
28.2.2.1.1.2.1	**A reconhecer até 12 meses**		
28.2.2.1.1.2.1	IHRU	M	7

Município de São Pedro do Sul

NIF da Entidade: 506785815 **Periodicidade:** **Periodo:**

Código	Descrição	Tipo	Grau
28.2.2.1.1.2.9	**A reconhecer até 12 meses**		
28.2.2.1.1.2.9	Outros	M	7
28.2.2.1.1.3	**A reconhecer até 12 meses**		
28.2.2.1.1.3	Administração Local	A	6
28.2.2.1.1.3.1	**A reconhecer até 12 meses**		
28.2.2.1.1.3.1	Associações Municípios	M	7
28.2.2.1.1.3.2	**A reconhecer até 12 meses**		
28.2.2.1.1.3.2	Municípios	M	7
28.2.2.1.1.3.3	**A reconhecer até 12 meses**		
28.2.2.1.1.3.3	Serviços Municipalizados	M	7
28.2.2.1.1.3.4	**A reconhecer até 12 meses**		
28.2.2.1.1.3.4	Associações de Freguesias	M	7
28.2.2.1.1.3.5	**A reconhecer até 12 meses**		
28.2.2.1.1.3.5	Freguesias	M	7
28.2.2.1.1.3.6	**A reconhecer até 12 meses**		
28.2.2.1.1.3.6	Empresas Locais	M	7
28.2.2.1.1.3.9	**A reconhecer até 12 meses**		
28.2.2.1.1.3.9	Outros	M	7
28.2.2.1.1.4	**A reconhecer até 12 meses**		
28.2.2.1.1.4	Admnistração Regional	A	6
28.2.2.1.1.4.1	**A reconhecer até 12 meses**		
28.2.2.1.1.4.1	RAA	M	7
28.2.2.1.1.4.2	**A reconhecer até 12 meses**		
28.2.2.1.1.4.2	RAM	M	7
28.2.2.1.1.5	**A reconhecer até 12 meses**		
28.2.2.1.1.5	Segurança Social	M	6
28.2.2.1.1.9	**A reconhecer até 12 meses**		
28.2.2.1.1.9	Outras entidades	M	6
28.2.2.1.2	**A reconhecer até 12 meses**		
28.2.2.1.2	Instituíções sem Fins Lucrativos	M	5
28.2.2.1.3	**A reconhecer até 12 meses**		
28.2.2.1.3	Famílias	M	5
28.2.2.1.4	**A reconhecer até 12 meses**		
28.2.2.1.4	Resto do Mundo	M	5
28.2.2.1.5	**A reconhecer até 12 meses**		
28.2.2.1.5	Sociedades e quase sociedades não financeiras	M	5
28.2.2.1.9	**A reconhecer até 12 meses**		
28.2.2.1.9	Outras entidades	M	5
28.2.2.2	**A reconhecer a mais de 12 meses**		
28.2.2.2	A reconhecer a mais de 12 meses	A	4
28.2.2.2.1	**A reconhecer a mais de 12 meses**		
28.2.2.2.1	Administrações Públicas	A	5
28.2.2.2.1.1	**A reconhecer a mais de 12 meses**		
28.2.2.2.1.1	Estado	A	6
28.2.2.2.1.1.1	**A reconhecer a mais de 12 meses**		
28.2.2.2.1.1.1	Cooperação Tecnica e Financeira	A	7

Município de São Pedro do Sul

NIF da Entidade: 506785815 **Periodicidade:** **Periodo:**

Código	Descrição	Tipo	Grau
28.2.2.2.1.1.1.1	**A reconhecer a mais de 12 meses**		
28.2.2.2.1.1.1.1	Protocolos	M	8
28.2.2.2.1.1.1.2	**A reconhecer a mais de 12 meses**		
28.2.2.2.1.1.1.2	Contratos-Programa	M	8
28.2.2.2.1.1.1.9	**A reconhecer a mais de 12 meses**		
28.2.2.2.1.1.1.9	Outros	M	8
28.2.2.2.1.1.9	**A reconhecer a mais de 12 meses**		
28.2.2.2.1.1.9	Outros	M	7
28.2.2.2.1.2	**A reconhecer a mais de 12 meses**		
28.2.2.2.1.2	Serviços e Fundos Autónomos	A	6
28.2.2.2.1.2.1	**A reconhecer a mais de 12 meses**		
28.2.2.2.1.2.1	IHRU	M	7
28.2.2.2.1.2.9	**A reconhecer a mais de 12 meses**		
28.2.2.2.1.2.9	Outros	M	7
28.2.2.2.1.3	**A reconhecer a mais de 12 meses**		
28.2.2.2.1.3	Administração Local	A	6
28.2.2.2.1.3.1	**A reconhecer a mais de 12 meses**		
28.2.2.2.1.3.1	Associações Municípios	M	7
28.2.2.2.1.3.2	**A reconhecer a mais de 12 meses**		
28.2.2.2.1.3.2	Municípios	M	7
28.2.2.2.1.3.3	**A reconhecer a mais de 12 meses**		
28.2.2.2.1.3.3	Serviços Municipalizados	M	7
28.2.2.2.1.3.4	**A reconhecer a mais de 12 meses**		
28.2.2.2.1.3.4	Associações de Freguesias	M	7
28.2.2.2.1.3.5	**A reconhecer a mais de 12 meses**		
28.2.2.2.1.3.5	Freguesias	M	7
28.2.2.2.1.3.6	**A reconhecer a mais de 12 meses**		
28.2.2.2.1.3.6	Empresas Locais	M	7
28.2.2.2.1.3.9	**A reconhecer a mais de 12 meses**		
28.2.2.2.1.3.9	Outros	M	7
28.2.2.2.1.4	**A reconhecer a mais de 12 meses**		
28.2.2.2.1.4	Admnistração Regional	A	6
28.2.2.2.1.4.1	**A reconhecer a mais de 12 meses**		
28.2.2.2.1.4.1	RAA	M	7
28.2.2.2.1.4.2	**A reconhecer a mais de 12 meses**		
28.2.2.2.1.4.2	RAM	M	7
28.2.2.2.1.5	**A reconhecer a mais de 12 meses**		
28.2.2.2.1.5	Segurança Social	M	6
28.2.2.2.1.9	**A reconhecer a mais de 12 meses**		
28.2.2.2.1.9	Outras entidades	M	6
28.2.2.2.2	**A reconhecer a mais de 12 meses**		
28.2.2.2.2	Instituíções sem Fins Lucrativos	M	5
28.2.2.2.3	**A reconhecer a mais de 12 meses**		
28.2.2.2.3	Famílias	M	5
28.2.2.2.4	**A reconhecer a mais de 12 meses**		
28.2.2.2.4	Resto do Mundo	M	5

Município de São Pedro do Sul

NIF da Entidade: 506785815 **Periodicidade:** **Periodo:**

Código	Descrição	Tipo	Grau
28.2.2.2.5	**A reconhecer a mais de 12 meses**		
28.2.2.2.5	Sociedades e quase sociedades não financeiras	M	5
28.2.2.2.9	**A reconhecer a mais de 12 meses**		
28.2.2.2.9	Outras entidades	M	5
28.2.3	**Rendimentos da área da educação**		
28.2.3	Rendimentos da área da educação	A	3
28.2.3.1	**Propinas**		
28.2.3.1	Propinas	M	4
28.2.3.2	**Seguro escolar**		
28.2.3.2	Seguro escolar	M	4
28.2.3.9	**Outros**		
28.2.3.9	Outros	A	4
28.2.3.9.1	**A reconhecer até 12 meses**		
28.2.3.9.1	A reconhecer até 12 meses	M	5
28.2.3.9.2	**A reconhecer a mais de 12 meses**		
28.2.3.9.2	A reconhecer a mais de 12 meses	M	5
28.2.4	**Acordos de concessão de serviços**		
28.2.4	Acordos de concessão de serviços	A	3
28.2.4.01	**Serviços de saúde**		
28.2.4.01	Serviços de saúde	A	4
28.2.4.01.1	**A reconhecer até 12 meses**		
28.2.4.01.1	A reconhecer até 12 meses	M	6
28.2.4.01.2	**A reconhecer a mais de 12 meses**		
28.2.4.01.2	A reconhecer a mais de 12 meses	M	6
28.2.4.02	**Infraestruturas de transportes e parques de estacionamento**		
28.2.4.02	Infraestruturas de transportes e parques de estacionamento	A	4
28.2.4.02.1	**A reconhecer até 12 meses**		
28.2.4.02.1	A reconhecer até 12 meses	M	6
28.2.4.02.2	**A reconhecer a mais de 12 meses**		
28.2.4.02.2	A reconhecer a mais de 12 meses	M	6
28.2.4.03	**Serviços de transporte**		
28.2.4.03	Serviços de transporte	A	4
28.2.4.03.1	**A reconhecer até 12 meses**		
28.2.4.03.1	A reconhecer até 12 meses	M	6
28.2.4.03.2	**A reconhecer a mais de 12 meses**		
28.2.4.03.2	A reconhecer a mais de 12 meses	M	6
28.2.4.04	**Serviços de alojamento e de restauração**		
28.2.4.04	Serviços de alojamento e de restauração	A	4
28.2.4.04.1	**A reconhecer até 12 meses**		
28.2.4.04.1	A reconhecer até 12 meses	M	6
28.2.4.04.2	**A reconhecer a mais de 12 meses**		
28.2.4.04.2	A reconhecer a mais de 12 meses	M	6
28.2.4.05	**Espaços de desporto, cultura e lazer**		
28.2.4.05	Espaços de desporto, cultura e lazer	A	4
28.2.4.05.1	**A reconhecer até 12 meses**		
28.2.4.05.1	A reconhecer até 12 meses	M	6

Município de São Pedro do Sul

NIF da Entidade: 506785815 **Periodicidade:** **Periodo:**

Código	Descrição	Tipo	Grau
28.2.4.05.2	**A reconhecer a mais de 12 meses**		
28.2.4.05.2	A reconhecer a mais de 12 meses	M	6
28.2.4.06	**Serviço de fornecimento de água**		
28.2.4.06	Serviço de fornecimento de água	A	4
28.2.4.06.1	**A reconhecer até 12 meses**		
28.2.4.06.1	A reconhecer até 12 meses	M	6
28.2.4.06.2	**A reconhecer a mais de 12 meses**		
28.2.4.06.2	A reconhecer a mais de 12 meses	M	6
28.2.4.07	**Serviço de recolha e tratamento de resíduos sólidos e urbano**		
28.2.4.07	Serviço de recolha e tratamento de resíduos sólidos e urbano	A	4
28.2.4.07.1	**A reconhecer até 12 meses**		
28.2.4.07.1	A reconhecer até 12 meses	M	6
28.2.4.07.2	**A reconhecer a mais de 12 meses**		
28.2.4.07.2	A reconhecer a mais de 12 meses	M	6
28.2.4.08	**Tecnologias de informação e comunicação**		
28.2.4.08	Tecnologias de informação e comunicação	A	4
28.2.4.08.1	**A reconhecer até 12 meses**		
28.2.4.08.1	A reconhecer até 12 meses	M	6
28.2.4.08.2	**A reconhecer a mais de 12 meses**		
28.2.4.08.2	A reconhecer a mais de 12 meses	M	6
28.2.4.09	**Ativos no subsolo**		
28.2.4.09	Ativos no subsolo	A	4
28.2.4.09.1	**A reconhecer até 12 meses**		
28.2.4.09.1	A reconhecer até 12 meses	M	6
28.2.4.09.2	**A reconhecer a mais de 12 meses**		
28.2.4.09.2	A reconhecer a mais de 12 meses	M	6
28.2.4.99	**Outras concessões**		
28.2.4.99	Outras concessões	A	4
28.2.4.99.1	**A reconhecer até 12 meses**		
28.2.4.99.1	A reconhecer até 12 meses	M	6
28.2.4.99.2	**A reconhecer a mais de 12 meses**		
28.2.4.99.2	A reconhecer a mais de 12 meses	M	6
28.2.9	**Outros**		
28.2.9	Outros	A	3
28.2.9.1	**A reconhecer até 12 meses**		
28.2.9.1	A reconhecer até 12 meses	A	4
28.2.9.1.1	**A reconhecer até 12 meses**		
28.2.9.1.1	Imposto Único de Circulação (IUC)	M	5
28.2.9.1.2	**A reconhecer até 12 meses**		
28.2.9.1.2	Diferenças de câmbio favoráveis	M	5
28.2.9.1.9	**A reconhecer até 12 meses**		
28.2.9.1.9	Outros	M	5
28.2.9.2	**A reconhecer a mais de 12 meses**		
28.2.9.2	A reconhecer a mais de 12 meses	A	4
28.2.9.2.1	**A reconhecer a mais de 12 meses**		
28.2.9.2.1	Imposto Único de Circulação (IUC)	M	5

Município de São Pedro do Sul

NIF da Entidade: 506785815 **Periodicidade:** **Periodo:**

Código	Descrição	Tipo	Grau
28.2.9.2.2	**A reconhecer a mais de 12 meses**		
28.2.9.2.2	Diferenças de câmbio favoráveis	M	5
28.2.9.2.9	**A reconhecer a mais de 12 meses**		
28.2.9.2.9	Outros	M	5
29	**Provisões**		
29	Provisões	A	1
29.1	**Impostos, contribuições e juros de mora**		
29.1	Impostos, contribuições e juros de mora	A	2
29.1.1	**Impostos**		
29.1.1	Impostos	A	3
29.1.1.201002	BPI - Saneamento e Rede Viária 2020	M	4
29.1.2	**Contribuições**		
29.1.2	Contribuições	M	3
29.1.3	**Juros de mora**		
29.1.3	Juros de mora	M	3
29.2	**Garantias a clientes**		
29.2	Garantias a clientes	M	2
29.3	**Processos judiciais em curso**		
29.3	Processos judiciais em curso	M	2
29.4	**Acidentes de trabalho e doenças profissionais**		
29.4	Acidentes de trabalho e doenças profissionais	M	2
29.5	**Matérias ambientais**		
29.5	Matérias ambientais	M	2
29.6	**Contratos onerosos**		
29.6	Contratos onerosos	M	2
29.7	**Reestruturação e reorganização**		
29.7	Reestruturação e reorganização	M	2
29.9	**Outras provisões**		
29.9	Outras provisões	M	2
31	**Compras**		
31	Compras	A	1
31.0	**Inventários estratégicos**		
31.0	Inventários estratégicos	M	2
31.1	**Mercadorias**		
31.1	Mercadorias	A	2
31.1.1	**Restauração**		
31.1.1	Restauração	M	3
31.1.2	**Livraria, papelaria e artigos institucionais para venda**		
31.1.2	Livraria, papelaria e artigos institucionais para venda	M	3
31.1.3	**Medicamentos e outros produtos de higiene e saúde para venda**		
31.1.3	Medicamentos e outros produtos de higiene e saúde para venda	M	3
31.1.4	**Terrenos e propriedades**		
31.1.4	Terrenos e propriedades	M	3
31.1.7	**Água**		
31.1.7	Água	M	3
31.1.9	**Outras mercadorias**		
31.1.9	Outras mercadorias	A	3

Município de São Pedro do Sul

NIF da Entidade: 506785815 **Periodicidade:** **Periodo:**

Código	Descrição	Tipo	Grau
31.1.9.1	**Outras mercadorias**		
31.1.9.1	Habitação Social	M	4
31.1.9.2	**Outras mercadorias**		
31.1.9.2	Eletricidade	M	4
31.1.9.9	**Outras mercadorias**		
31.1.9.9	Outras	M	4
31.2	**Matérias-primas, subsidiárias e de consumo**		
31.2	Matérias-primas, subsidiárias e de consumo	A	2
31.2.1	**Matérias-primas**		
31.2.1	Matérias-primas	M	3
31.2.2	**Matérias subsidiárias**		
31.2.2	Matérias subsidiárias	M	3
31.2.3	**Embalagens**		
31.2.3	Embalagens	M	3
31.2.4	**Peças e outros materiais de manutenção**		
31.2.4	Peças e outros materiais de manutenção	A	3
31.2.4.1	Peças para Máquinas e Viaturas	A	4
31.2.4.1.1	Pneus - Máquinas e Viaturas	M	5
31.2.4.1.2	Outras Peças para manutenção - Maq. E Viat.	M	5
31.2.5	**Alimentação - géneros para confecionar**		
31.2.5	Alimentação - géneros para confecionar	M	3
31.2.6	**Matérias de consumo clínico**		
31.2.6	Matérias de consumo clínico	M	3
31.2.9	**Outros materiais diversos de consumo**		
31.2.9	Outros materiais diversos de consumo	A	3
31.2.9.1	**Outros materiais diversos de consumo**		
31.2.9.1	Combustíveis e Lubrificantes	A	4
31.2.9.1.1	**Outros materiais diversos de consumo**		
31.2.9.1.1	Gasóleo	A	5
31.2.9.1.1.1	Gasóleo - Máquinas e Viaturas	M	6
31.2.9.1.1.2	Gasóleo - Outros	M	6
31.2.9.1.2	**Gasóleo**		
31.2.9.1.2	Gasolina	A	5
31.2.9.1.2.1	Gasolina - Máquinas e Viaturas	M	6
31.2.9.1.2.2	Gasolina - Outros	M	6
31.2.9.1.3	**Gasolina**		
31.2.9.1.3	Óleos e Lubrificantes	A	5
31.2.9.1.3.1	Óleos e Lubrificantes - Máquinas e Viaturas	M	6
31.2.9.1.3.2	Óleos e Lubrificantes - Outros	M	6
31.2.9.1.4	**Óleos e Lubrificantes**		
31.2.9.1.4	Gás	A	5
31.2.9.1.4.1	Gás - Máquinas e Viaturas	M	6
31.2.9.1.4.2	Gás - Outros	M	6
31.2.9.1.9	**Gás**		
31.2.9.1.9	Outros	A	5
31.2.9.1.9.1	Outros Combustíveis - Máquinas e Viaturas	M	6
31.2.9.1.9.2	Outros Combustíveis - Outros	M	6
31.2.9.2	**Outros**		
31.2.9.2	Ferramentas e Utensílios	M	4

Município de São Pedro do Sul

NIF da Entidade: 506785815 **Periodicidade:** **Periodo:**

Código	Descrição	Tipo	Grau
31.2.9.3	**Outros**		
31.2.9.3	Artigos de Higiene e Limpeza	M	4
31.2.9.4	**Outros**		
31.2.9.4	Materiais de Construção	M	4
31.2.9.9	**Outros**		
31.2.9.9	Outros	A	4
31.2.9.9.1	Outros	M	5
31.2.9.9.2	Materiais de Consumo Interno	M	5
31.3	**Ativos biológicos**		
31.3	Ativos biológicos	A	2
31.3.1	**Animais consumíveis**		
31.3.1	Animais consumíveis	M	3
31.3.2	**Plantas consumíveis**		
31.3.2	Plantas consumíveis	M	3
31.3.3	**Animais de produção**		
31.3.3	Animais de produção	M	3
31.3.4	**Plantas de produção**		
31.3.4	Plantas de produção	M	3
31.7	**Devoluções de compras**		
31.7	Devoluções de compras	A	2
31.7.1	Mercadorias	A	3
31.7.1.1	Restauração	M	4
31.7.1.2	Livraria, papelaria e artigos institucionais para venda	M	4
31.7.1.3	Medicamentos e outros produtos de higiene e saúde para venda	M	4
31.7.1.4	Terrenos e propriedades	M	4
31.7.1.7	Água	M	4
31.7.1.9	Outras mercadorias	A	4
31.7.1.9.1	Habitação Social	M	5
31.7.1.9.2	Eletricidade	M	5
31.7.1.9.3	Outras	M	5
31.7.2	Matérias-primas, subsidiárias e de consumo	A	3
31.7.2.1	Matérias-primas	M	4
31.7.2.2	Matérias subsidiárias	M	4
31.7.2.3	Embalagens	M	4
31.7.4	Peças e outros materiais de manutenção	A	3
31.7.4.1	Peças para Máquinas e Viaturas	A	4
31.7.4.1.1	Pneus - Máquinas e Viaturas	M	5
31.7.4.1.2	Outras Peças para manutenção - Maq. E Viat.	M	5
31.7.5	Alimentação – géneros para confecionar	M	3
31.7.7	Materiais de Consumo Clínico	M	3
31.7.8	Outros materiais diversos de consumo	A	3
31.7.8.1	Combustíveis e lubrificantes	A	4
31.7.8.1.1	Gasóleo	A	5
31.7.8.1.1.1	Gasóleo - Máquinas e Viaturas	M	6
31.7.8.1.1.2	Gasóleo - Outros	M	6
31.7.8.1.2	Gasolina	A	5
31.7.8.1.2.1	Gasolina - Máquinas e Viaturas	M	6
31.7.8.1.2.2	Gasolina - Outros	M	6
31.7.8.1.3	Óleos e Lubrificantes	A	5
31.7.8.1.3.1	Óleos e Lubrificantes - Máquinas e Viaturas	M	6
31.7.8.1.3.2	Óleos e Lubrificantes - Outros	M	6
31.7.8.1.4	Gás	A	5
31.7.8.1.4.1	Gás - Máquinas e Viaturas	M	6
31.7.8.1.4.2	Gás - Outros	M	6

Município de São Pedro do Sul

NIF da Entidade: 506785815 **Periodicidade:** **Periodo:**

Código	Descrição	Tipo	Grau
31.7	**Devoluções de compras**		
31.7.8.1.9	Outros	A	5
31.7.8.1.9.1	Outros Combustíveis - Máquinas e Viaturas	M	6
31.7.8.1.9.2	Outros Combustíveis - Outros	M	6
31.7.8.2	Ferramentas e Utensílios	M	4
31.7.8.3	Artigos de Higiene e Limpeza	M	4
31.7.8.4	Materiais de Construção	M	4
31.7.8.9	Outros	A	4
31.7.8.9.1	Outros	M	5
31.7.8.9.2	Materiais de Consumo Interno	M	5
31.8	**Descontos e abatimentos em compras**		
31.8	Descontos e abatimentos em compras	M	2
32	**Mercadorias**		
32	Mercadorias	A	1
32.1	**Restauração**		
32.1	Restauração	M	2
32.2	**Livraria, papelaria e artigos institucionais para venda**		
32.2	Livraria, papelaria e artigos institucionais para venda	M	2
32.3	**Medicamentos e outros produtos de higiene e saúde para venda**		
32.3	Medicamentos e outros produtos de higiene e saúde para venda	M	2
32.4	**Terrenos e propriedades**		
32.4	Terrenos e propriedades	M	2
32.5	**Mercadorias em trânsito**		
32.5	Mercadorias em trânsito	M	2
32.6	**Mercadorias em poder de terceiros**		
32.6	Mercadorias em poder de terceiros	M	2
32.7	**Água**		
32.7	Água	M	2
32.8	**Outras mercadorias**		
32.8	Outras mercadorias	A	2
32.8.1	**Outras mercadorias**		
32.8.1	Habitação Social	M	3
32.8.2	**Outras mercadorias**		
32.8.2	Eletricidade	M	3
32.8.9	**Outras mercadorias**		
32.8.9	Outras	M	3
32.9	**Perdas por imparidade acumuladas**		
32.9	Perdas por imparidade acumuladas	M	2
33	**Matérias-primas, subsidiárias e de consumo**		
33	Matérias-primas, subsidiárias e de consumo	A	1
33.1	**Matérias-primas**		
33.1	Matérias-primas	M	2
33.2	**Matérias subsidiárias**		
33.2	Matérias subsidiárias	M	2
33.3	**Embalagens**		
33.3	Embalagens	M	2
33.4	**Peças e outros materiais de manutenção**		
33.4	Peças e outros materiais de manutenção	A	2

Município de São Pedro do Sul

NIF da Entidade: 506785815 **Periodicidade:** **Periodo:**

Código	Descrição	Tipo	Grau
33.4	**Peças e outros materiais de manutenção**		
33.4.1	Peças para Máquinas e Viaturas	A	3
33.4.1.1	Pneus - Máquinas e Viaturas	M	4
33.4.1.2	Outras Peças para manutenção - Maq. E Viat.	M	4
33.5	**Alimentação - géneros para confecionar**		
33.5	Alimentação - géneros para confecionar	M	2
33.6	**Matérias em trânsito**		
33.6	Matérias em trânsito	M	2
33.7	**Matérias de consumo clínico**		
33.7	Matérias de consumo clínico	M	2
33.8	**Outros materiais diversos de consumo**		
33.8	Outros materiais diversos de consumo	A	2
33.8.1	**Outros materiais diversos de consumo**		
33.8.1	Combustíveis e Lubrificantes	A	3
33.8.1.1	**Outros materiais diversos de consumo**		
33.8.1.1	Gasóleo	A	4
33.8.1.1.1	Gasóleo - Máquinas e Viaturas	M	5
33.8.1.1.2	Gasóleo - Outros	M	5
33.8.1.2	**Gasóleo**		
33.8.1.2	Gasolina	A	4
33.8.1.2.1	Gasolina - Máquinas e Viaturas	M	5
33.8.1.2.2	Gasolina - Outros	M	5
33.8.1.3	**Gasolina**		
33.8.1.3	Óleos e Lubrificantes	A	4
33.8.1.3.1	Óleos e Lubrificantes - Máquinas e Viaturas	M	5
33.8.1.3.2	Óleos e Lubrificantes - Outros	M	5
33.8.1.4	**Óleos e Lubrificantes**		
33.8.1.4	Gás	A	4
33.8.1.4.1	Gás - Máquinas e Viaturas	M	5
33.8.1.4.2	Gás - Outros	M	5
33.8.1.9	**Gás**		
33.8.1.9	Outros	A	4
33.8.1.9.1	Outros Combustíveis - Máquinas e Viaturas	M	5
33.8.1.9.2	Outros Combustíveis - Outros	M	5
33.8.2	**Outros**		
33.8.2	Ferramentas e Utensílios	M	3
33.8.3	**Outros**		
33.8.3	Artigos de Higiene e Limpeza	M	3
33.8.4	**Outros**		
33.8.4	Materiais de Construção	M	3
33.8.9	**Outros**		
33.8.9	Outros	A	3
33.8.9.1	Outros	M	4
33.8.9.2	Materiais de Consumo Interno	M	4
33.9	**Perdas por imparidade acumuladas**		
33.9	Perdas por imparidade acumuladas	A	2
33.9.1	**Matérias-primas**		
33.9.1	Matérias-primas	M	3

Município de São Pedro do Sul

NIF da Entidade: 506785815 **Periodicidade:** **Periodo:**

Código	Descrição	Tipo	Grau
33.9.2	**Matérias subsidiárias**		
33.9.2	Matérias subsidiárias	M	3
33.9.3	**Embalagens**		
33.9.3	Embalagens	M	3
33.9.4	**Peças e outros materiais de manutenção**		
33.9.4	Peças e outros materiais de manutenção	M	3
33.9.5	**Alimentação - géneros para confecionar**		
33.9.5	Alimentação - géneros para confecionar	M	3
33.9.6	**Matérias em trânsito**		
33.9.6	Matérias em trânsito	M	3
33.9.7	**Matérias de consumo clínico**		
33.9.7	Matérias de consumo clínico	M	3
33.9.8	**Outros materiais diversos de consumo**		
33.9.8	Outros materiais diversos de consumo	M	3
34	**Produtos acabados e intermédios**		
34	Produtos acabados e intermédios	A	1
34.0	**Inventários estratégicos**		
34.0	Inventários estratégicos	M	2
34.1	**Produtos acabados**		
34.1	Produtos acabados	M	2
34.2	**Produtos intermédios**		
34.2	Produtos intermédios	M	2
34.3	**Propriedades construídas para venda**		
34.3	Propriedades construídas para venda	M	2
34.4	**Publicações para venda**		
34.4	Publicações para venda	M	2
34.6	**Produtos em poder de terceiros**		
34.6	Produtos em poder de terceiros	M	2
34.8	**Outros produtos acabados e intermédios**		
34.8	Outros produtos acabados e intermédios	A	2
34.8.1	**Outros produtos acabados e intermédios**		
34.8.1	Habitação Social	M	3
34.8.9	**Outros produtos acabados e intermédios**		
34.8.9	Outros	M	3
34.9	**Perdas por imparidade acumuladas**		
34.9	Perdas por imparidade acumuladas	A	2
34.9.0	**Inventários estratégicos**		
34.9.0	Inventários estratégicos	M	3
34.9.1	**Produtos acabados**		
34.9.1	Produtos acabados	M	3
34.9.2	**Produtos intermédios**		
34.9.2	Produtos intermédios	M	3
34.9.3	**Propriedades construídas para venda**		
34.9.3	Propriedades construídas para venda	M	3
34.9.4	**Publicações para venda**		
34.9.4	Publicações para venda	M	3

Município de São Pedro do Sul

NIF da Entidade: 506785815 **Periodicidade:** **Periodo:**

Código	Descrição	Tipo	Grau
34.9.6	**Produtos em poder de terceiros**		
34.9.6	Produtos em poder de terceiros	M	3
34.9.8	**Outros produtos acabados e intermédios**		
34.9.8	Outros produtos acabados e intermédios	A	3
34.9.8.1	**Outros produtos acabados e intermédios**		
34.9.8.1	Habitação Social	M	4
34.9.8.9	**Outros produtos acabados e intermédios**		
34.9.8.9	Outros	M	4
35	**Subprodutos, desperdícios, resíduos e refugos**		
35	Subprodutos, desperdícios, resíduos e refugos	A	1
35.1	**Subprodutos**		
35.1	Subprodutos	M	2
35.2	**Desperdícios, resíduos e refugos**		
35.2	Desperdícios, resíduos e refugos	M	2
35.9	**Perdas por imparidade acumuladas**		
35.9	Perdas por imparidade acumuladas	A	2
35.9.1	**Subprodutos**		
35.9.1	Subprodutos	M	3
35.9.2	**Desperdícios, resíduos e refugos**		
35.9.2	Desperdícios, resíduos e refugos	M	3
36	**Produtos e trabalhos em curso**		
36	Produtos e trabalhos em curso	A	1
36.0	**Inventários estratégicos**		
36.0	Inventários estratégicos	M	2
36.3	**Propriedades construídas para venda**		
36.3	Propriedades construídas para venda	M	2
36.4	**Publicações para venda**		
36.4	Publicações para venda	M	2
36.6	**Produtos em poder de terceiros**		
36.6	Produtos em poder de terceiros	M	2
36.8	**Outros produtos e trabalhos em curso**		
36.8	Outros produtos e trabalhos em curso	A	2
36.8.1	**Outros produtos e trabalhos em curso**		
36.8.1	Habitação Social	M	3
36.8.9	**Outros produtos e trabalhos em curso**		
36.8.9	Outros	M	3
36.9	**Imparidades acumuladas**		
36.9	Imparidades acumuladas	M	2
37	**Ativos biológicos**		
37	Ativos biológicos	A	1
37.1	**Consumíveis**		
37.1	Consumíveis	A	2
37.1.1	**Animais**		
37.1.1	Animais	M	3
37.1.2	**Plantas**		
37.1.2	Plantas	M	3

Município de São Pedro do Sul

NIF da Entidade: 506785815 **Periodicidade:** **Periodo:**

Código	Descrição	Tipo	Grau
37.2	**De produção**		
37.2	De produção	A	2
37.2.1	**Animais**		
37.2.1	Animais	M	3
37.2.2	**Plantas**		
37.2.2	Plantas	M	3
37.8	**Depreciações acumuladas**		
37.8	Depreciações acumuladas	M	2
37.9	**Perdas por imparidade acumuladas**		
37.9	Perdas por imparidade acumuladas	A	2
37.9.1	**Consumíveis**		
37.9.1	Consumíveis	A	3
37.9.1.1	**Animais**		
37.9.1.1	Animais	M	4
37.9.1.2	**Plantas**		
37.9.1.2	Plantas	M	4
37.9.2	**De produção**		
37.9.2	De produção	A	3
37.9.2.1	**Animais**		
37.9.2.1	Animais	M	4
37.9.2.2	**Plantas**		
37.9.2.2	Plantas	M	4
38	**Reclassificação e regularização de inventários e ativos biol**		
38	Reclassificação e regularização de inventários e ativos biol	A	1
38.2	**Mercadorias**		
38.2	Mercadorias	A	2
38.2.1	Restauração	M	3
38.2.2	Livraria, papelaria e artigos institucionais para venda	M	3
38.2.3	Medicamentos e outros produtos de higiene e saúde para venda	M	3
38.2.4	Terrenos e propriedades	M	3
38.2.7	Água	M	3
38.2.9	Outras mercadorias	A	3
38.2.9.1	Habitação Social	M	4
38.2.9.2	Eletricidade	M	4
38.2.9.3	Outras	M	4
38.3	**Matérias-primas, subsidiárias e de consumo**		
38.3	Matérias-primas, subsidiárias e de consumo	A	2
38.3.1	Matérias-primas	M	3
38.3.2	Matérias subsidiárias	M	3
38.3.3	Embalagens	M	3
38.3.4	Peças e outros materiais de manutenção	A	3
38.3.4.1	Peças para Máquinas e Viaturas	A	4
38.3.4.1.1	Pneus - Máquinas e Viaturas	M	5
38.3.4.1.2	Outras Peças para manutenção - Maq. E Viat.	M	5
38.3.5	Alimentação – géneros para confecionar	M	3
38.3.7	Materiais de Consumo Clínico	M	3
38.3.8	Outros materiais diversos de consumo	A	3
38.3.8.1	Combustíveis e lubrificantes	A	4
38.3.8.1.1	Gasóleo	A	5
38.3.8.1.1.1	Gasóleo - Máquinas e Viaturas	M	6
38.3.8.1.1.2	Gasóleo - Outros	M	6

Município de São Pedro do Sul

NIF da Entidade: 506785815 **Periodicidade:** **Periodo:**

Código	Descrição	Tipo	Grau
38.3	**Matérias-primas, subsidiárias e de consumo**		
38.3.8.1.2	Gasolina	A	5
38.3.8.1.2.1	Gasolina - Máquinas e Viaturas	M	6
38.3.8.1.2.2	Gasolina - Outros	M	6
38.3.8.1.3	Óleos e Lubrificantes	A	5
38.3.8.1.3.1	Óleos e Lubrificantes - Máquinas e Viaturas	M	6
38.3.8.1.3.2	Óleos e Lubrificantes - Outros	M	6
38.3.8.1.4	Gás	A	5
38.3.8.1.4.1	Gás - Máquinas e Viaturas	M	6
38.3.8.1.4.2	Gás - Outros	M	6
38.3.8.2	Ferramentas e Utensílios	M	4
38.3.8.3	Artigos de Higiene e Limpeza	M	4
38.3.8.4	Materiais de Construção	M	4
38.3.8.9	Outros	A	4
38.3.8.9.1	Outros	M	5
38.3.8.9.2	Materiais de Consumo Interno	M	5
38.4	**Produtos acabados e intermédios**		
38.4	Produtos acabados e intermédios	M	2
38.5	**Subprodutos, desperdícios, resíduos e refugos**		
38.5	Subprodutos, desperdícios, resíduos e refugos	M	2
38.6	**Produtos e trabalhos em curso**		
38.6	Produtos e trabalhos em curso	M	2
38.7	**Ativos biológicos**		
38.7	Ativos biológicos	M	2
39	**Adiantamentos por conta de compras**		
39	Adiantamentos por conta de compras	A	1
39.1	**Inventários**		
39.1	Inventários	A	2
39.1.1	**Inventários**		
39.1.1	Mercadorias	M	3
39.1.2	**Inventários**		
39.1.2	Matérias Primas, Subsidiárias e de Consumo	M	3
39.2	**Ativos biológicos**		
39.2	Ativos biológicos	A	2
39.2.1	**Consumíveis**		
39.2.1	Consumíveis	M	3
39.2.2	**De produção**		
39.2.2	De produção	M	3
39.9	**Imparidades acumuladas**		
39.9	Imparidades acumuladas	A	2
39.9.1	**Inventários**		
39.9.1	Inventários	M	3
39.9.2	**Ativos biológicos**		
39.9.2	Ativos biológicos	A	3
39.9.2.1	**Consumíveis**		
39.9.2.1	Consumíveis	M	4
39.9.2.2	**De produção**		
39.9.2.2	De produção	M	4

Município de São Pedro do Sul

NIF da Entidade: 506785815 **Periodicidade:** **Periodo:**

Código	Descrição	Tipo	Grau
41	**Investimentos financeiros**		
41	Investimentos financeiros	A	1
41.1	**Investimentos em entidades controladas**		
41.1	Investimentos em entidades controladas	A	2
41.1.1	**Participações de capital - método da equivalência patrimonia**		
41.1.1	Participações de capital - método da equivalência patrimonia	A	3
41.1.1.1	**Justo valor líquido dos ativos e passivos identificáveis**		
41.1.1.1	Justo valor líquido dos ativos e passivos identificáveis	A	4
41.1.1.1.1	**Justo valor líquido dos ativos e passivos identificáveis**		
41.1.1.1.1	Associações de Municípios	M	5
41.1.1.1.2	**Justo valor líquido dos ativos e passivos identificáveis**		
41.1.1.1.2	Serviços Municipalizados	M	5
41.1.1.1.3	**Justo valor líquido dos ativos e passivos identificáveis**		
41.1.1.1.3	Empresas Locais	M	5
41.1.1.1.4	**Justo valor líquido dos ativos e passivos identificáveis**		
41.1.1.1.4	Cooperativas e Fundações	M	5
41.1.1.1.9	**Justo valor líquido dos ativos e passivos identificáveis**		
41.1.1.1.9	Outros	M	5
41.1.1.2	**Goodwill**		
41.1.1.2	Goodwill	A	4
41.1.1.2.1	**Goodwill**		
41.1.1.2.1	Associações de Municípios	M	5
41.1.1.2.2	**Goodwill**		
41.1.1.2.2	Serviços Municipalizados	M	5
41.1.1.2.3	**Goodwill**		
41.1.1.2.3	Empresas Locais	M	5
41.1.1.2.4	**Goodwill**		
41.1.1.2.4	Cooperativas e Fundações	M	5
41.1.1.2.9	**Goodwill**		
41.1.1.2.9	Outros	M	5
41.1.2	**Participações de capital - outros métodos**		
41.1.2	Participações de capital - outros métodos	A	3
41.1.2.1	**Participações de capital - outros métodos**		
41.1.2.1	Associações de Municípios	M	4
41.1.2.2	**Participações de capital - outros métodos**		
41.1.2.2	Empresas Locais	M	4
41.1.2.3	**Participações de capital - outros métodos**		
41.1.2.3	Cooperativas e Fundações	M	4
41.1.2.4	**Participações de capital - outros métodos**		
41.1.2.4	Outros	M	4
41.1.3	**Empréstimos concedidos**		
41.1.3	Empréstimos concedidos	M	3
41.2	**Investimentos em associadas**		
41.2	Investimentos em associadas	A	2
41.2.1	**Participações de capital - método da equivalência patrimonia**		
41.2.1	Participações de capital - método da equivalência patrimonia	A	3

Município de São Pedro do Sul

NIF da Entidade: 506785815 **Periodicidade:** **Periodo:**

Código	Descrição	Tipo	Grau
41.2.1.1	**Justo valor líquido dos ativos e passivos identificáveis**		
41.2.1.1	Justo valor líquido dos ativos e passivos identificáveis	A	4
41.2.1.1.1	**Justo valor líquido dos ativos e passivos identificáveis**		
41.2.1.1.1	Associações de Municípios	M	5
41.2.1.1.2	**Justo valor líquido dos ativos e passivos identificáveis**		
41.2.1.1.2	Cooperativas e Fundações	M	5
41.2.1.1.3	**Justo valor líquido dos ativos e passivos identificáveis**		
41.2.1.1.3	Participações Locais	M	5
41.2.1.1.9	**Justo valor líquido dos ativos e passivos identificáveis**		
41.2.1.1.9	Outros	M	5
41.2.1.2	**Goodwill**		
41.2.1.2	Goodwill	A	4
41.2.1.2.1	**Goodwill**		
41.2.1.2.1	Associações de Municípios	M	5
41.2.1.2.2	**Goodwill**		
41.2.1.2.2	Cooperativas e Fundações	M	5
41.2.1.2.3	**Goodwill**		
41.2.1.2.3	Participações Locais	M	5
41.2.1.2.9	**Goodwill**		
41.2.1.2.9	Outros	M	5
41.2.2	**Participações de capital - outros métodos**		
41.2.2	Participações de capital - outros métodos	A	3
41.2.2.1	**Participações de capital - outros métodos**		
41.2.2.1	Associações de Municípios	M	4
41.2.2.2	**Participações de capital - outros métodos**		
41.2.2.2	Cooperativas e Fundações	M	4
41.2.2.3	**Participações de capital - outros métodos**		
41.2.2.3	Participações Locais	M	4
41.2.2.9	**Participações de capital - outros métodos**		
41.2.2.9	Outros	M	4
41.2.3	**Empréstimos concedidos**		
41.2.3	Empréstimos concedidos	M	3
41.3	**Investimentos em empreendimentos conjuntos**		
41.3	Investimentos em empreendimentos conjuntos	A	2
41.3.1	**Participações de capital - método da equivalência patrimonia**		
41.3.1	Participações de capital - método da equivalência patrimonia	A	3
41.3.1.1	**Justo valor líquido dos ativos e passivos identificáveis**		
41.3.1.1	Justo valor líquido dos ativos e passivos identificáveis	M	4
41.3.1.2	**Goodwill**		
41.3.1.2	Goodwill	M	4
41.3.2	**Participações de capital - outros métodos**		
41.3.2	Participações de capital - outros métodos	M	3
41.3.3	**Empréstimos concedidos**		
41.3.3	Empréstimos concedidos	M	3
41.4	**Investimentos noutras entidades**		
41.4	Investimentos noutras entidades	A	2

Município de São Pedro do Sul

NIF da Entidade: 506785815 **Periodicidade:** **Periodo:**

Código	Descrição	Tipo	Grau
41.4.1	**Participações de capital**		
41.4.1	Participações de capital	A	3
41.4.1.1	**Participações de capital**		
41.4.1.1	FAM - Fundo de Apoio Municipal	M	4
41.4.1.2	**Participações de capital**		
41.4.1.2	Participações Locais	M	4
41.4.1.9	**Participações de capital**		
41.4.1.9	Outras participações de capital	M	4
41.4.2	**Empréstimos concedidos**		
41.4.2	Empréstimos concedidos	M	3
41.5	**Outros investimentos financeiros**		
41.5	Outros investimentos financeiros	A	2
41.5.1	**Detidos até à maturidade**		
41.5.1	Detidos até à maturidade	A	3
41.5.1.1	**Títulos da dívida pública a médio e longo prazo**		
41.5.1.1	Títulos da dívida pública a médio e longo prazo	M	4
41.5.1.2	**Fundos**		
41.5.1.2	Fundos	M	4
41.5.1.9	**Outros títulos a médio e longo prazo**		
41.5.1.9	Outros títulos a médio e longo prazo	M	4
41.5.9	**Outros investimentos financeiros**		
41.5.9	Outros investimentos financeiros	A	3
41.5.9.1	**Artigos e objetos de valor**		
41.5.9.1	Artigos e objetos de valor	M	4
41.5.9.2	**Depósitos a prazo**		
41.5.9.2	Depósitos a prazo	M	4
41.5.9.9	**Outros**		
41.5.9.9	Outros	M	4
41.8	**Amortizações acumuladas**		
41.8	Amortizações acumuladas	A	2
41.8.1	**Investimentos em entidades controladas ao método da equivalê**		
41.8.1	Investimentos em entidades controladas ao método da equivalê	A	3
41.8.1.1	**Investimentos em entidades controladas ao método da equivalê**		
41.8.1.1	Associações de Municípios	M	4
41.8.1.2	**Investimentos em entidades controladas ao método da equivalê**		
41.8.1.2	Serviços Municipalizados	M	4
41.8.1.3	**Investimentos em entidades controladas ao método da equivalê**		
41.8.1.3	Empresas Locais	M	4
41.8.1.4	**Investimentos em entidades controladas ao método da equivalê**		
41.8.1.4	Cooperativas e Fundações	M	4
41.8.1.9	**Investimentos em entidades controladas ao método da equivalê**		
41.8.1.9	Outros	M	4
41.8.2	**Investimentos em associadas ao método da equivalência patrim**		
41.8.2	Investimentos em associadas ao método da equivalência patrim	A	3
41.8.2.1	**Investimentos em associadas ao método da equivalência patrim**		
41.8.2.1	Associações de Municípios	M	4

Município de São Pedro do Sul

NIF da Entidade: 506785815 **Periodicidade:** **Periodo:**

Código	Descrição	Tipo	Grau
41.8.2.2	**Investimentos em associadas ao método da equivalência patrim**		
41.8.2.2	Cooperativas e Fundações	M	4
41.8.2.3	**Investimentos em associadas ao método da equivalência patrim**		
41.8.2.3	Participações Locais	M	4
41.8.2.9	**Investimentos em associadas ao método da equivalência patrim**		
41.8.2.9	Outros	M	4
41.8.3	**Investimentos em empreendimentos conjuntos ao método da equi**		
41.8.3	Investimentos em empreendimentos conjuntos ao método da equi	M	3
41.9	**Perdas por imparidade acumuladas**		
41.9	Perdas por imparidade acumuladas	A	2
41.9.1	**Participações de capital**		
41.9.1	Participações de capital	A	3
41.9.1.1	**Em entidades controladas**		
41.9.1.1	Em entidades controladas	A	4
41.9.1.1.1	**Ao método da equivalência patrimonial (Goodwill)**		
41.9.1.1.1	Ao método da equivalência patrimonial (Goodwill)	M	5
41.9.1.1.2	**Outros métodos**		
41.9.1.1.2	Outros métodos	M	5
41.9.1.2	**Em entidades associadas**		
41.9.1.2	Em entidades associadas	A	4
41.9.1.2.1	**Ao método da equivalência patrimonial (Goodwill)**		
41.9.1.2.1	Ao método da equivalência patrimonial (Goodwill)	M	5
41.9.1.2.2	**Outros métodos**		
41.9.1.2.2	Outros métodos	M	5
41.9.1.3	**Em empreendimentos conjuntos**		
41.9.1.3	Em empreendimentos conjuntos	A	4
41.9.1.3.1	**Ao método da equivalência patrimonial (Goodwill)**		
41.9.1.3.1	Ao método da equivalência patrimonial (Goodwill)	M	5
41.9.1.3.2	**Outros métodos**		
41.9.1.3.2	Outros métodos	M	5
41.9.1.4	**Outras entidades**		
41.9.1.4	Outras entidades	M	4
41.9.2	**Empréstimos concedidos**		
41.9.2	Empréstimos concedidos	A	3
41.9.2.1	**Em entidades controladas**		
41.9.2.1	Em entidades controladas	M	4
41.9.2.2	**Em entidades associadas**		
41.9.2.2	Em entidades associadas	M	4
41.9.2.3	**Em empreendimentos conjuntos**		
41.9.2.3	Em empreendimentos conjuntos	M	4
41.9.2.4	**Outras entidades**		
41.9.2.4	Outras entidades	M	4
41.9.3	**Outros investimentos financeiros**		
41.9.3	Outros investimentos financeiros	M	3
42	**Propriedades de investimento**		
42	Propriedades de investimento	A	1

Município de São Pedro do Sul

NIF da Entidade: 506785815 **Periodicidade:** **Periodo:**

Código	Descrição	Tipo	Grau
42.0	**Bens de domínio público**		
42.0	Bens de domínio público	A	2
42.0.1	**Terrenos e recursos naturais**		
42.0.1	Terrenos e recursos naturais	A	3
42.0.1.1	**Terrenos e recursos naturais**		
42.0.1.1	Terrenos incluídos em planos de urbanização com capacidade c	M	4
42.0.1.2	**Terrenos e recursos naturais**		
42.0.1.2	Terrenos não incluídos em planos de urbanização solo rural	M	4
42.0.1.3	**Terrenos e recursos naturais**		
42.0.1.3	Outros terrenos situados dentro do perímetro urbano	M	4
42.0.1.4	**Terrenos e recursos naturais**		
42.0.1.4	Recursos naturais	M	4
42.0.1.9	**Terrenos e recursos naturais**		
42.0.1.9	Outros terrenos e outros recursos naturais	M	4
42.0.2	**Edifícios e outras construções**		
42.0.2	Edifícios e outras construções	A	3
42.0.2.1	**Edifícios e outras construções**		
42.0.2.1	Habitações e edificações para serviços	M	4
42.0.2.2	**Edifícios e outras construções**		
42.0.2.2	Edificações para fins industriais	M	4
42.0.2.3	**Edifícios e outras construções**		
42.0.2.3	Edifícios e construções com finalidade sociocultural	M	4
42.0.2.4	**Edifícios e outras construções**		
42.0.2.4	Parques de estacionamento	M	4
42.0.2.5	**Edifícios e outras construções**		
42.0.2.5	Piscinas e complexos desportivos	M	4
42.0.2.9	**Edifícios e outras construções**		
42.0.2.9	Outros	M	4
42.0.9	**Outros**		
42.0.9	Outros	M	3
42.1	**Terrenos e recursos naturais**		
42.1	Terrenos e recursos naturais	A	2
42.1.1	**Terrenos e recursos naturais**		
42.1.1	Terrenos incluídos em planos de urbanização com capacidade c	M	3
42.1.2	**Terrenos e recursos naturais**		
42.1.2	Terrenos não incluídos em planos de urbanização solo rural	M	3
42.1.3	**Terrenos e recursos naturais**		
42.1.3	Outros terrenos situados dentro do perímetro urbano	M	3
42.1.4	**Terrenos e recursos naturais**		
42.1.4	Recursos naturais	M	3
42.1.9	**Terrenos e recursos naturais**		
42.1.9	Outros terrenos e outros recursos naturais	M	3
42.2	**Edifícios e outras construções**		
42.2	Edifícios e outras construções	A	2
42.2.1	**Edifícios e outras construções**		
42.2.1	Habitações e edificações para serviços	M	3

Município de São Pedro do Sul

NIF da Entidade: 506785815 **Periodicidade:** **Periodo:**

Código	Descrição	Tipo	Grau
42.2.2	**Edifícios e outras construções**		
42.2.2	Edificações para fins industriais	M	3
42.2.3	**Edifícios e outras construções**		
42.2.3	Edifícios e construções com finalidade sociocultural	M	3
42.2.4	**Edifícios e outras construções**		
42.2.4	Parques de estacionamento	M	3
42.2.5	**Edifícios e outras construções**		
42.2.5	Piscinas e complexos desportivos	M	3
42.2.9	**Edifícios e outras construções**		
42.2.9	Outros	M	3
42.6	**Outras propriedades de investimento**		
42.6	Outras propriedades de investimento	M	2
42.8	**Depreciações acumuladas**		
42.8	Depreciações acumuladas	A	2
42.8.1	**Bens de domínio público**		
42.8.1	Bens de domínio público	A	3
42.8.1.1	**Bens de domínio público**		
42.8.1.1	Terrenos e recursos naturais	A	4
42.8.1.1.1	**Bens de domínio público**		
42.8.1.1.1	Terrenos incluídos em planos de urbanização com capacidade c	M	5
42.8.1.1.2	**Bens de domínio público**		
42.8.1.1.2	Terrenos não incluídos em planos de urbanização solo rural	M	5
42.8.1.1.3	**Bens de domínio público**		
42.8.1.1.3	Outros terrenos situados dentro do perímetro urbano	M	5
42.8.1.1.4	**Bens de domínio público**		
42.8.1.1.4	Recursos naturais	M	5
42.8.1.1.9	**Bens de domínio público**		
42.8.1.1.9	Outros terrenos e outros recursos naturais	M	5
42.8.1.2	**Bens de domínio público**		
42.8.1.2	Edifícios e outras construções	A	4
42.8.1.2.1	**Bens de domínio público**		
42.8.1.2.1	Habitações e edificações para serviços	M	5
42.8.1.2.2	**Bens de domínio público**		
42.8.1.2.2	Edificações para fins industriais	M	5
42.8.1.2.3	**Bens de domínio público**		
42.8.1.2.3	Edifícios e construções com finalidade sociocultural	M	5
42.8.1.2.4	**Bens de domínio público**		
42.8.1.2.4	Parques de estacionamento	M	5
42.8.1.2.5	**Bens de domínio público**		
42.8.1.2.5	Piscinas e complexos desportivos	M	5
42.8.1.2.9	**Bens de domínio público**		
42.8.1.2.9	Outros	M	5
42.8.1.9	**Bens de domínio público**		
42.8.1.9	Outros	M	4
42.8.2	**Terrenos e recursos naturais**		
42.8.2	Terrenos e recursos naturais	A	3

Município de São Pedro do Sul

NIF da Entidade: 506785815 **Periodicidade:** **Periodo:**

Código	Descrição	Tipo	Grau
42.8.2.1	**Terrenos e recursos naturais**		
42.8.2.1	Terrenos incluídos em planos de urbanização com capacidade c	M	4
42.8.2.2	**Terrenos e recursos naturais**		
42.8.2.2	Terrenos não incluídos em planos de urbanização solo rural	M	4
42.8.2.3	**Terrenos e recursos naturais**		
42.8.2.3	Outros terrenos situados dentro do perímetro urbano	M	4
42.8.2.4	**Terrenos e recursos naturais**		
42.8.2.4	Recursos naturais	M	4
42.8.2.9	**Terrenos e recursos naturais**		
42.8.2.9	Outros terrenos e outros recursos naturais	M	4
42.8.3	**Edifícios e outras construções**		
42.8.3	Edifícios e outras construções	A	3
42.8.3.1	**Edifícios e outras construções**		
42.8.3.1	Habitações e edificações para serviços	M	4
42.8.3.2	**Edifícios e outras construções**		
42.8.3.2	Edificações para fins industriais	M	4
42.8.3.3	**Edifícios e outras construções**		
42.8.3.3	Edifícios e construções com finalidade sociocultural	M	4
42.8.3.4	**Edifícios e outras construções**		
42.8.3.4	Parques de estacionamento	M	4
42.8.3.5	**Edifícios e outras construções**		
42.8.3.5	Piscinas e complexos desportivos	M	4
42.8.3.9	**Edifícios e outras construções**		
42.8.3.9	Outros	M	4
42.8.4	**Outras propriedades de investimento**		
42.8.4	Outras propriedades de investimento	M	3
42.9	**Perdas por imparidade acumuladas**		
42.9	Perdas por imparidade acumuladas	A	2
42.9.1	**Bens de domínio público**		
42.9.1	Bens de domínio público	M	3
42.9.2	**Terrenos e recursos naturais**		
42.9.2	Terrenos e recursos naturais	M	3
42.9.3	**Edifícios e outras construções**		
42.9.3	Edifícios e outras construções	M	3
42.9.4	**Outras propriedades de investimento**		
42.9.4	Outras propriedades de investimento	M	3
43	**Ativos fixos tangíveis**		
43	Ativos fixos tangíveis	A	1
43.0	**Bens de domínio público, património histórico, artístico e c**		
43.0	Bens de domínio público, património histórico, artístico e c	A	2
43.0.1	**Terrenos e recursos naturais**		
43.0.1	Terrenos e recursos naturais	A	3
43.0.1.1	**Terrenos incluídos em planos de urbanização com capacidade c**		
43.0.1.1	Terrenos incluídos em planos de urbanização com capacidade c	M	4
43.0.1.2	**Terrenos não incluídos em plano de urbanização solo rural**		
43.0.1.2	Terrenos não incluídos em plano de urbanização solo rural	M	4

Município de São Pedro do Sul

NIF da Entidade: 506785815 **Periodicidade:** **Periodo:**

Código	Descrição	Tipo	Grau
43.0.1.3	**Outros terrenos situados dentro do perímetro urbano**		
43.0.1.3	Outros terrenos situados dentro do perímetro urbano	M	4
43.0.1.4	**Recursos naturais**		
43.0.1.4	Recursos naturais	M	4
43.0.1.8	**Terrenos militares**		
43.0.1.8	Terrenos militares	M	4
43.0.1.9	**Outros terrenos e outros recursos naturais**		
43.0.1.9	Outros terrenos e outros recursos naturais	M	4
43.0.2	**Edifícios e outras construções**		
43.0.2	Edifícios e outras construções	A	3
43.0.2.1	**Habitações e edificações para serviços**		
43.0.2.1	Habitações e edificações para serviços	M	4
43.0.2.2	**Edifícios para fins industriais**		
43.0.2.2	Edifícios para fins industriais	M	4
43.0.2.3	**Edifícios e construções com finalidade sociocultural**		
43.0.2.3	Edifícios e construções com finalidade sociocultural	M	4
43.0.2.4	**Parques de estacionamento**		
43.0.2.4	Parques de estacionamento	M	4
43.0.2.5	**Piscinas e complexos desportivos**		
43.0.2.5	Piscinas e complexos desportivos	M	4
43.0.2.6	**Cemitérios**		
43.0.2.6	Cemitérios	M	4
43.0.2.7	**Barragens**		
43.0.2.7	Barragens	M	4
43.0.2.8	**Edifícios e outras construções militares**		
43.0.2.8	Edifícios e outras construções militares	M	4
43.0.2.9	**Outros**		
43.0.2.9	Outros	M	4
43.0.3	**Infraestruturas**		
43.0.3	Infraestruturas	A	3
43.0.3.1	**Rodoviárias**		
43.0.3.1	Rodoviárias	M	4
43.0.3.2	**Ferroviárias**		
43.0.3.2	Ferroviárias	M	4
43.0.3.3	**Portuárias**		
43.0.3.3	Portuárias	M	4
43.0.3.4	**Aeroportuárias**		
43.0.3.4	Aeroportuárias	M	4
43.0.3.5	**Sistemas de esgotos**		
43.0.3.5	Sistemas de esgotos	M	4
43.0.3.6	**Sistemas de abastecimento de água**		
43.0.3.6	Sistemas de abastecimento de água	M	4
43.0.3.7	**Redes de comunicações**		
43.0.3.7	Redes de comunicações	M	4
43.0.3.8	**Infraestruturas militares**		
43.0.3.8	Infraestruturas militares	M	4

Município de São Pedro do Sul

NIF da Entidade: 506785815 **Periodicidade:** **Periodo:**

Código	Descrição	Tipo	Grau
43.0.3.9	**Outras infraestruturas**		
43.0.3.9	Outras infraestruturas	M	4
43.0.4	**Património histórico, artístico e cultural**		
43.0.4	Património histórico, artístico e cultural	A	3
43.0.4.1	**Espaços arqueológicos**		
43.0.4.1	Espaços arqueológicos	M	4
43.0.4.2	**Obras de arte, coleções e antiguidades**		
43.0.4.2	Obras de arte, coleções e antiguidades	M	4
43.0.4.3	**Livros, arquivos e outras publicações de bibliotecas**		
43.0.4.3	Livros, arquivos e outras publicações de bibliotecas	M	4
43.0.4.4	**Mobiliário e tapeçarias**		
43.0.4.4	Mobiliário e tapeçarias	M	4
43.0.4.5	**Joalharia e artigos religiosos**		
43.0.4.5	Joalharia e artigos religiosos	M	4
43.0.4.9	**Outros**		
43.0.4.9	Outros	M	4
43.0.5	**Equipamento militar, de segurança e defesa**		
43.0.5	Equipamento militar, de segurança e defesa	M	3
43.0.9	**Outros bens de domínio público**		
43.0.9	Outros bens de domínio público	M	3
43.1	**Terrenos e recursos naturais**		
43.1	Terrenos e recursos naturais	A	2
43.1.1	**Terrenos incluídos em planos de urbanização com capacidade c**		
43.1.1	Terrenos incluídos em planos de urbanização com capacidade c	M	3
43.1.2	**Terrenos não incluídos em planos de urbanização - solo rural**		
43.1.2	Terrenos não incluídos em planos de urbanização - solo rural	M	3
43.1.3	**Outros terrenos situados dentro do perímetro urbano**		
43.1.3	Outros terrenos situados dentro do perímetro urbano	M	3
43.1.4	**Recursos naturais**		
43.1.4	Recursos naturais	M	3
43.1.9	**Outros terrenos e outros recursos naturais**		
43.1.9	Outros terrenos e outros recursos naturais	M	3
43.2	**Edifícios e outras construções**		
43.2	Edifícios e outras construções	A	2
43.2.1	**Habitações e edificações para serviços**		
43.2.1	Habitações e edificações para serviços	M	3
43.2.2	**Edificações para fins industriais**		
43.2.2	Edificações para fins industriais	M	3
43.2.3	**Edifícios e construções com finalidade sociocultural**		
43.2.3	Edifícios e construções com finalidade sociocultural	M	3
43.2.4	**Parques de estacionamento**		
43.2.4	Parques de estacionamento	M	3
43.2.5	**Piscinas e complexos desportivos**		
43.2.5	Piscinas e complexos desportivos	M	3
43.2.9	**Outros**		
43.2.9	Outros	M	3

Município de São Pedro do Sul

NIF da Entidade: 506785815 **Periodicidade:** **Periodo:**

Código	Descrição	Tipo	Grau
43.3	**Equipamento básico**		
43.3	Equipamento básico	A	2
43.3.1	**Equipamento informático e de telecomunicações**		
43.3.1	Equipamento informático e de telecomunicações	M	3
43.3.2	**Equipamento para investigação e formação, de medida e de uti**		
43.3.2	Equipamento para investigação e formação, de medida e de uti	M	3
43.3.3	**Equipamento e material específico dos serviços de saúde**		
43.3.3	Equipamento e material específico dos serviços de saúde	M	3
43.3.4	**Equipamento e material recreativo, desportivo, de educação e**		
43.3.4	Equipamento e material recreativo, desportivo, de educação e	M	3
43.3.5	**Equipamento e material para serviços de alimentação, roupari**		
43.3.5	Equipamento e material para serviços de alimentação, roupari	M	3
43.3.6	**Equipamento para agricultura, pesca e jardinagem**		
43.3.6	Equipamento para agricultura, pesca e jardinagem	M	3
43.3.7	**Equipamento e material de apoio à produção**		
43.3.7	Equipamento e material de apoio à produção	M	3
43.3.8	**Equipamento militar, de segurança e defesa**		
43.3.8	Equipamento militar, de segurança e defesa	M	3
43.3.9	**Outro equipamento básico**		
43.3.9	Outro equipamento básico	M	3
43.4	**Equipamento de transporte**		
43.4	Equipamento de transporte	A	2
43.4.1	**Transportes ferroviários**		
43.4.1	Transportes ferroviários	M	3
43.4.2	**Transportes rodoviários**		
43.4.2	Transportes rodoviários	M	3
43.4.3	**Transportes marítimos e fluviais**		
43.4.3	Transportes marítimos e fluviais	M	3
43.4.4	**Transportes aéreos**		
43.4.4	Transportes aéreos	M	3
43.4.8	**Viaturas militares**		
43.4.8	Viaturas militares	M	3
43.4.9	**Outros**		
43.4.9	Outros	M	3
43.5	**Equipamento administrativo**		
43.5	Equipamento administrativo	A	2
43.5.1	**Equipamento informático e de telecomunicações**		
43.5.1	Equipamento informático e de telecomunicações	M	3
43.5.2	**Equipamento de escritório e de reprografia**		
43.5.2	Equipamento de escritório e de reprografia	M	3
43.5.3	**Mobiliário de escritório e de arquivo**		
43.5.3	Mobiliário de escritório e de arquivo	M	3
43.5.9	**Outros**		
43.5.9	Outros	M	3
43.6	**Equipamentos biológicos**		
43.6	Equipamentos biológicos	A	2

Município de São Pedro do Sul

NIF da Entidade: 506785815 **Periodicidade:** **Periodo:**

Código	Descrição	Tipo	Grau
43.6.1	**Animais de trabalho**		
43.6.1	Animais de trabalho	M	3
43.6.2	**Animais de atividades desportivas**		
43.6.2	Animais de atividades desportivas	M	3
43.6.3	**Plantas**		
43.6.3	Plantas	M	3
43.6.9	**Outros equipamentos biológicos**		
43.6.9	Outros equipamentos biológicos	M	3
43.7	**Outros ativos fixos tangíveis**		
43.7	Outros ativos fixos tangíveis	A	2
43.7.1	**Equipamento de oficina e reparações**		
43.7.1	Equipamento de oficina e reparações	M	3
43.7.2	**Equipamento de decoração e conforto, de utilização comum**		
43.7.2	Equipamento de decoração e conforto, de utilização comum	M	3
43.7.3	**Equipamento individual para fins especiais**		
43.7.3	Equipamento individual para fins especiais	M	3
43.7.4	**Equipamento para acondicionamento de embalagens**		
43.7.4	Equipamento para acondicionamento de embalagens	M	3
43.7.9	**Outros**		
43.7.9	Outros	M	3
43.8	**Depreciações acumuladas**		
43.8	Depreciações acumuladas	A	2
43.8.0	**Bens de domínio público, património histórico, artístico e c**		
43.8.0	Bens de domínio público, património histórico, artístico e c	A	3
43.8.0.1	**Bens de domínio público, património histórico, artístico e c**		
43.8.0.1	Terrenos e recursos naturais	A	4
43.8.0.1.1	**Bens de domínio público, património histórico, artístico e c**		
43.8.0.1.1	Terrenos incluídos em planos de urbanização com capacidade c	M	5
43.8.0.1.2	**Bens de domínio público, património histórico, artístico e c**		
43.8.0.1.2	Terrenos não incluídos em plano de urbanização solo rural	M	5
43.8.0.1.3	**Bens de domínio público, património histórico, artístico e c**		
43.8.0.1.3	Outros terrenos situados dentro do perímetro urbano	M	5
43.8.0.1.4	**Bens de domínio público, património histórico, artístico e c**		
43.8.0.1.4	Recursos naturais	M	5
43.8.0.1.8	**Bens de domínio público, património histórico, artístico e c**		
43.8.0.1.8	Terrenos militares	M	5
43.8.0.1.9	**Bens de domínio público, património histórico, artístico e c**		
43.8.0.1.9	Outros terrenos e outros recursos naturais	M	5
43.8.0.2	**Bens de domínio público, património histórico, artístico e c**		
43.8.0.2	Edifícios e outras construções	A	4
43.8.0.2.1	**Bens de domínio público, património histórico, artístico e c**		
43.8.0.2.1	Habitações e edificações para serviços	M	5
43.8.0.2.2	**Bens de domínio público, património histórico, artístico e c**		
43.8.0.2.2	Edifícios para fins industriais	M	5
43.8.0.2.3	**Bens de domínio público, património histórico, artístico e c**		
43.8.0.2.3	Edifícios e construções com finalidade sociocultural	M	5

Município de São Pedro do Sul

NIF da Entidade: 506785815 **Periodicidade:** **Periodo:**

Código	Descrição	Tipo	Grau
43.8.0.2.4	**Bens de domínio público, património histórico, artístico e c**		
43.8.0.2.4	Parques de estacionamento	M	5
43.8.0.2.5	**Bens de domínio público, património histórico, artístico e c**		
43.8.0.2.5	Piscinas e complexos desportivos	M	5
43.8.0.2.6	**Bens de domínio público, património histórico, artístico e c**		
43.8.0.2.6	Cemitérios	M	5
43.8.0.2.7	**Bens de domínio público, património histórico, artístico e c**		
43.8.0.2.7	Barragens	M	5
43.8.0.2.8	**Bens de domínio público, património histórico, artístico e c**		
43.8.0.2.8	Edifícios e outras construções militares	M	5
43.8.0.2.9	**Bens de domínio público, património histórico, artístico e c**		
43.8.0.2.9	Outros	M	5
43.8.0.3	**Bens de domínio público, património histórico, artístico e c**		
43.8.0.3	Infraestruturas	A	4
43.8.0.3.1	**Bens de domínio público, património histórico, artístico e c**		
43.8.0.3.1	Rodoviárias	M	5
43.8.0.3.2	**Bens de domínio público, património histórico, artístico e c**		
43.8.0.3.2	Ferroviárias	M	5
43.8.0.3.3	**Bens de domínio público, património histórico, artístico e c**		
43.8.0.3.3	Portuárias	M	5
43.8.0.3.4	**Bens de domínio público, património histórico, artístico e c**		
43.8.0.3.4	Aeroportuárias	M	5
43.8.0.3.5	**Bens de domínio público, património histórico, artístico e c**		
43.8.0.3.5	Sistemas de esgotos	M	5
43.8.0.3.6	**Bens de domínio público, património histórico, artístico e c**		
43.8.0.3.6	Sistemas de abastecimento de água	M	5
43.8.0.3.7	**Bens de domínio público, património histórico, artístico e c**		
43.8.0.3.7	Redes de comunicações	M	5
43.8.0.3.8	**Bens de domínio público, património histórico, artístico e c**		
43.8.0.3.8	Infraestruturas militares	M	5
43.8.0.3.9	**Bens de domínio público, património histórico, artístico e c**		
43.8.0.3.9	Outras infraestruturas	M	5
43.8.0.4	**Bens de domínio público, património histórico, artístico e c**		
43.8.0.4	Património histórico, artístico e cultural	A	4
43.8.0.4.1	**Bens de domínio público, património histórico, artístico e c**		
43.8.0.4.1	Espaços arqueológicos	M	5
43.8.0.4.2	**Bens de domínio público, património histórico, artístico e c**		
43.8.0.4.2	Obras de arte, coleções e antiguidades	M	5
43.8.0.4.3	**Bens de domínio público, património histórico, artístico e c**		
43.8.0.4.3	Livros, arquivos e outras publicações de bibliotecas	M	5
43.8.0.4.4	**Bens de domínio público, património histórico, artístico e c**		
43.8.0.4.4	Mobiliário e tapeçarias	M	5
43.8.0.4.5	**Bens de domínio público, património histórico, artístico e c**		
43.8.0.4.5	Joalharia e artigos religiodos	M	5
43.8.0.4.9	**Bens de domínio público, património histórico, artístico e c**		
43.8.0.4.9	Outros	M	5

Município de São Pedro do Sul

NIF da Entidade: 506785815 **Periodicidade:** **Periodo:**

Código	Descrição	Tipo	Grau
43.8.0.5	**Bens de domínio público, património histórico, artístico e c**		
43.8.0.5	Equipamento militar, de segurança e defesa	M	4
43.8.0.9	**Bens de domínio público, património histórico, artístico e c**		
43.8.0.9	Outros bens de domínio público	M	4
43.8.1	**Terrenos e recursos naturais**		
43.8.1	Terrenos e recursos naturais	A	3
43.8.1.1	**Terrenos e recursos naturais**		
43.8.1.1	Terrenos incluídos em planos de urbanização com capacidade c	M	4
43.8.1.2	**Terrenos e recursos naturais**		
43.8.1.2	Teerenos não incluídos em planos de urbanização solo rural	M	4
43.8.1.3	**Terrenos e recursos naturais**		
43.8.1.3	Outros terrenos situados dentro do perímetro urbano	M	4
43.8.1.4	**Terrenos e recursos naturais**		
43.8.1.4	Recursos naturais	M	4
43.8.1.9	**Terrenos e recursos naturais**		
43.8.1.9	Outros terrenos e outros recursos naturais	M	4
43.8.2	**Edifícios e outras construções**		
43.8.2	Edifícios e outras construções	A	3
43.8.2.1	**Edifícios e outras construções**		
43.8.2.1	Habitações e edificações para serviços	M	4
43.8.2.2	**Edifícios e outras construções**		
43.8.2.2	Edificações para fins industriais	M	4
43.8.2.3	**Edifícios e outras construções**		
43.8.2.3	Edifícios e construções com finalidade sociocultural	M	4
43.8.2.4	**Edifícios e outras construções**		
43.8.2.4	Parques de estacionamento	M	4
43.8.2.5	**Edifícios e outras construções**		
43.8.2.5	Piscinas e complexos desportivos	M	4
43.8.2.9	**Edifícios e outras construções**		
43.8.2.9	Outros	M	4
43.8.3	**Equipamento básico**		
43.8.3	Equipamento básico	A	3
43.8.3.1	**Equipamento básico**		
43.8.3.1	Equipamento informático e de telecomunicações	M	4
43.8.3.2	**Equipamento básico**		
43.8.3.2	Equipamento para investigação e formação, de medida e de uti	M	4
43.8.3.3	**Equipamento básico**		
43.8.3.3	Equipamento e material específico dos serviços de saúde	M	4
43.8.3.4	**Equipamento básico**		
43.8.3.4	Equipamento e material recreativo, desportivo, de educação e	M	4
43.8.3.5	**Equipamento básico**		
43.8.3.5	Equipamento e material para serviços de alimentação, roupari	M	4
43.8.3.6	**Equipamento básico**		
43.8.3.6	Equipamento para agricultura, pesca e jardinagem	M	4
43.8.3.7	**Equipamento básico**		
43.8.3.7	Equipamento e material de apoio à produção	M	4

Município de São Pedro do Sul

NIF da Entidade: 506785815 **Periodicidade:** **Periodo:**

Código	Descrição	Tipo	Grau
43.8.3.8	**Equipamento básico**		
43.8.3.8	Equipamento militar, de segurança e defesa	M	4
43.8.3.9	**Equipamento básico**		
43.8.3.9	Outro equipamento básico	M	4
43.8.4	**Equipamento de transporte**		
43.8.4	Equipamento de transporte	A	3
43.8.4.1	**Equipamento de transporte**		
43.8.4.1	Transportes ferroviários	M	4
43.8.4.2	**Equipamento de transporte**		
43.8.4.2	Transportes rodoviários	M	4
43.8.4.3	**Equipamento de transporte**		
43.8.4.3	Transportes marítimos e fluviais	M	4
43.8.4.4	**Equipamento de transporte**		
43.8.4.4	Transportes aéreos	M	4
43.8.4.8	**Equipamento de transporte**		
43.8.4.8	Viaturas militares	M	4
43.8.4.9	**Equipamento de transporte**		
43.8.4.9	Outros	M	4
43.8.5	**Equipamento administrativo**		
43.8.5	Equipamento administrativo	A	3
43.8.5.1	**Equipamento administrativo**		
43.8.5.1	Equipamento informático e de telecomunicações	M	4
43.8.5.2	**Equipamento administrativo**		
43.8.5.2	Equipamento de escritório e de reprografia	M	4
43.8.5.3	**Equipamento administrativo**		
43.8.5.3	Mobiliário de escritório e de arquivo	M	4
43.8.5.9	**Equipamento administrativo**		
43.8.5.9	Outros	M	4
43.8.6	**Equipamentos biológicos**		
43.8.6	Equipamentos biológicos	A	3
43.8.6.1	**Equipamentos biológicos**		
43.8.6.1	Animais de trabalho	M	4
43.8.6.2	**Equipamentos biológicos**		
43.8.6.2	Animais de atividades desportivas	M	4
43.8.6.3	**Equipamentos biológicos**		
43.8.6.3	Plantas	M	4
43.8.6.9	**Equipamentos biológicos**		
43.8.6.9	Outros equipamentos biológicos	M	4
43.8.7	**Outros ativos fixos tangíveis**		
43.8.7	Outros ativos fixos tangíveis	A	3
43.8.7.1	**Outros ativos fixos tangíveis**		
43.8.7.1	Equipamento de oficina e reparações	M	4
43.8.7.2	**Outros ativos fixos tangíveis**		
43.8.7.2	Equipamento de decoração e conforto, de utilização comum	M	4
43.8.7.3	**Outros ativos fixos tangíveis**		
43.8.7.3	Equipamento individual para fins especiais	M	4

Município de São Pedro do Sul

NIF da Entidade: 506785815 **Periodicidade:** **Periodo:**

Código	Descrição	Tipo	Grau
43.8.7.4	**Outros ativos fixos tangíveis**		
43.8.7.4	Equipamento para acondicionamento de embalagens	M	4
43.8.7.9	**Outros ativos fixos tangíveis**		
43.8.7.9	Outros	M	4
43.9	**Perdas por imparidade acumuladas**		
43.9	Perdas por imparidade acumuladas	A	2
43.9.0	**Bens de domínio público, património histórico, artístico e c**		
43.9.0	Bens de domínio público, património histórico, artístico e c	M	3
43.9.1	**Terrenos e recursos naturais**		
43.9.1	Terrenos e recursos naturais	M	3
43.9.2	**Edifícios e outras construções**		
43.9.2	Edifícios e outras construções	M	3
43.9.3	**Equipamento básico**		
43.9.3	Equipamento básico	M	3
43.9.4	**Equipamento de transporte**		
43.9.4	Equipamento de transporte	M	3
43.9.5	**Equipamento administrativo**		
43.9.5	Equipamento administrativo	M	3
43.9.6	**Equipamentos biológicos**		
43.9.6	Equipamentos biológicos	M	3
43.9.7	**Outros ativos fixos tangíveis**		
43.9.7	Outros ativos fixos tangíveis	M	3
44	**Ativos intangíveis**		
44	Ativos intangíveis	A	1
44.0	**Ativos intangíveis de domínio público, património histórico,**		
44.0	Ativos intangíveis de domínio público, património histórico,	M	2
44.1	**Goodwill**		
44.1	Goodwill	M	2
44.2	**Projetos de desenvolvimento**		
44.2	Projetos de desenvolvimento	M	2
44.3	**Programas de computador e sistemas de informação**		
44.3	Programas de computador e sistemas de informação	M	2
44.4	**Propriedade industrial e intelectual**		
44.4	Propriedade industrial e intelectual	M	2
44.6	**Outros ativos intangíveis**		
44.6	Outros ativos intangíveis	M	2
44.8	**Amortizações acumuladas**		
44.8	Amortizações acumuladas	A	2
44.8.0	**Ativos intangíveis de domínio público, património histórico,**		
44.8.0	Ativos intangíveis de domínio público, património histórico,	M	3
44.8.1	**Goodwill**		
44.8.1	Goodwill	M	3
44.8.2	**Projetos de desenvolvimento**		
44.8.2	Projetos de desenvolvimento	M	3
44.8.3	**Programas de computador e sistemas de informação**		
44.8.3	Programas de computador e sistemas de informação	M	3

Município de São Pedro do Sul

NIF da Entidade: 506785815 **Periodicidade:** **Periodo:**

Código	Descrição	Tipo	Grau
44.8.4	**Propriedade industrial e intelectual**		
44.8.4	Propriedade industrial e intelectual	M	3
44.8.6	**Outros ativos intangíveis**		
44.8.6	Outros ativos intangíveis	M	3
44.9	**Perdas por imparidade acumuladas**		
44.9	Perdas por imparidade acumuladas	A	2
44.9.0	**Ativos intangíveis de domínio público, património histórico,**		
44.9.0	Ativos intangíveis de domínio público, património histórico,	M	3
44.9.1	**Goodwill**		
44.9.1	Goodwill	M	3
44.9.2	**Projetos de desenvolvimento**		
44.9.2	Projetos de desenvolvimento	M	3
44.9.3	**Programas de computador e sistemas de informação**		
44.9.3	Programas de computador e sistemas de informação	M	3
44.9.4	**Propriedade industrial e intelectual**		
44.9.4	Propriedade industrial e intelectual	M	3
44.9.6	**Outros ativos intangíveis**		
44.9.6	Outros ativos intangíveis	M	3
45	**Investimentos em curso**		
45	Investimentos em curso	A	1
45.1	**Investimentos financeiros em curso**		
45.1	Investimentos financeiros em curso	A	2
45.1.1	**Participações financeiras**		
45.1.1	Participações financeiras	M	3
45.1.2	**Outros ativos financeiros**		
45.1.2	Outros ativos financeiros	M	3
45.2	**Propriedades de investimento em curso**		
45.2	Propriedades de investimento em curso	M	2
45.3	**Ativos fixos tangíveis em curso**		
45.3	Ativos fixos tangíveis em curso	A	2
45.3.1	Ativos Fixos Tangiveis em Curso - Anterior SNC-AP	A	3
45.3.1.1	Ativos Fixos Tangiveis em Curso - Anterior SNC-AP - Domínio	A	4
45.3.1.1.1	Imob.curso-Imob.corp.-Aq. mercado nacional	A	5
45.3.1.1.1.1	Imob.Curso-MN-C/ IVA dedutível	A	6
45.3.1.1.1.1.1	Terrenos e recursos naturais	M	7
45.3.1.1.1.1.2	Edifícios e outras construções	A	7
45.3.1.1.1.1.2.1	Edifícios	M	8
45.3.1.1.1.1.2.2	Outras construções	A	8
45.3.1.1.1.1.2.2.07	Captação,tratam.,e distrib.água-C/IVA dedutível	A	9
45.3.1.1.1.1.2.2.07.000006	Abast.água Santa-Mota-Mourel-Favarrelinho-2001/51	M	11
45.3.1.1.1.1.2.2.07.999999	Abastec.água a localidades-Geral	M	11
45.3.1.1.1.2	IC-MN-C/ IVA n/ dedutível	A	6
45.3.1.1.1.2.2	Edifícios e outras construções-C/ IVA n/ dedutível	A	7
45.3.1.1.1.2.2.1	IC-Edifícios-IVA n/ dedutível	A	8
45.3.1.1.1.2.2.1.2	IC-Outros edifícios-IVA n/ dedutível	A	9
45.3.1.1.1.2.2.1.2.01	IC-Instalações de serviços-IVA n/ dedutível	A	10
45.3.1.1.1.2.2.1.2.01.004	Emp.rec.remod.Cineteatro de SPS	M	12
45.3.1.1.1.2.2.1.2.01.007	Edif.Avenida-Schopping Center-2001/172	M	12
45.3.1.1.1.2.2.1.2.01.022	Reabil. antiga Cadeia_ Espaço envolvente_E36/2016	M	12
45.3.1.1.1.2.2.1.2.01.023	Aces. Turística Claustros Conv S. José_ E11/18	M	12
45.3.1.1.1.2.2.1.2.01.024	Dinam. Cine-teatro_Reabilitação de cobertura do edifício_E25	M	12

Município de São Pedro do Sul

NIF da Entidade: 506785815 **Periodicidade:** **Periodo:**

Código	Descrição	Tipo	Grau
45.3	**Ativos fixos tangíveis em curso**		
45.3.1.1.1.2.2.1.2.02	IC-Instalações desportivas e recreativas-IVA n/ded	A	10
45.3.1.1.1.2.2.1.2.02.015	Pavilhão Multiusos Sta Cruz da Trapa_E03/2016	M	12
45.3.1.1.1.2.2.1.2.08	IC-Outros-IVA n/ dedutível	M	10
45.3.1.1.1.2.2.1.3	Outras construções-IVA n/ dedutível	A	9
45.3.1.1.1.2.2.1.3.02	Estações de Tratamento de àguas residuais (ETAR´s)	A	10
45.3.1.1.1.2.2.1.3.02.010001	IC-Esgotos-Etar Valgode (2001/45)	M	12
45.3.1.1.1.2.2.1.3.02.010002	ETAR Intermunicipal de S. P Sul e Vouzela_26/2016	M	12
45.3.1.1.1.2.2.1.3.02.010003	ETAR de Lourosa_E19A/2019	M	12
45.3.1.1.1.2.2.1.3.02.010004	ETAR do Boco_E 12/2020	M	12
45.3.1.1.1.2.2.2	IC-Outras construções-IVA n/ dedutível	A	8
45.3.1.1.1.2.2.2.01	IC-Rede viária-c/ IVA n/ dedutível-não lançar	A	9
45.3.1.1.1.2.2.2.01.99	IC-Outras construções em curso	A	11
45.3.1.1.1.2.2.2.01.99.000013	OBM-Novas instal. da CMSPS-2001/172	M	13
45.3.1.1.1.2.2.2.01.99.000019	Valoriz., Conserv. e Reab. Termas Romanas_E29/2016	M	13
45.3.1.1.1.4	Imob.curso-c/ IVA n/ dedutível	A	6
45.3.1.1.1.4.21	Edifícios	M	7
45.3.1.1.1.4.22	Outras construções-C/ IVA n/ dedutível	A	7
45.3.1.1.1.4.22.02	Viadutos, arruamentos e obras compl-C/IVA n/ded.	M	9
45.3.1.1.1.4.22.06	Instalações desportivas e recreativas	M	9
45.3.1.1.1.4.22.99	Outras construções-C/ IVA n/ dedutível	M	9
45.3.1.2	Ativos Fixos Tangiveis em Curso - Anterior SNC-AP - Domínio	A	4
45.3.1.2.1	Imob.curso-Bens domínio público-Merc.Nacional	A	5
45.3.1.2.1.2	IC-BDP-C/ IVA n/ dedutível	A	6
45.3.1.2.1.2.0	IC-BDP-Outros edifícios-C/ IVA n/ ded.	A	7
45.3.1.2.1.2.0.05	IC-BDP-Escolas-IVA n/ dedutível	A	8
45.3.1.2.1.2.0.05.01	IC-BDP-Escolas Primárias	A	10
45.3.1.2.1.2.0.05.01.009	IC-BDP-EP Pinho-IVA n/ dedutível	M	12
45.3.1.2.1.2.0.0603	Centro Escolar Nordeste_Req. EP Vila Maior_E44/18	M	8
45.3.1.2.1.2.0.0604	Req. EP Vila Maior_Arranjos Exteriores_E28/2019	M	8
45.3.1.2.1.2.0.0605	Promoção de Educação_Ensino Pré-Escolar_JI de Sta Cruz da Tr	M	8
45.3.1.2.1.2.3	Outras construções e obras compl.-BDP-IVA n/ ded.	A	7
45.3.1.2.1.2.3.01	Rede viária-BDP-IVA n/ dedutível	A	8
45.3.1.2.1.2.3.01.01	Estrada Municipal-BDP-IVA n/ ded.	A	10
45.3.1.2.1.2.3.01.01.00000007	Reabilitação da EN 227 (2001/72)	M	12
45.3.1.2.1.2.3.01.02	Estrada Nacional-BDP-IVA n/ dedutível	A	10
45.3.1.2.1.2.3.01.02.00000002	EN 227-Rect.passag.Int.na EN 227	M	12
45.3.1.2.1.2.3.01.03	Caminho Municipal-BDP-IVA n/ dedutível	A	10
45.3.1.2.1.2.3.01.03.000001	IC-BDP-Pav. caminho da Ponte á Cabria-2001/64	M	12
45.3.1.2.1.2.3.01.03.000002	IC-BDP-Cir.tur.-Pav.Alto Sá a Gourim	M	12
45.3.1.2.1.2.3.01.03.000005	Alarg.caminho agric.Lourosa-Abados - 2001/56	M	12
45.3.1.2.1.2.3.02	IC-BDP-Viadutos,arruam.e obras compl.-IVA n/ ded.	A	8
45.3.1.2.1.2.3.02.01	Da D.O.S.U.	A	10
45.3.1.2.1.2.3.02.01.007	Parque Intergeracional de Carvalhais_E45/2017	M	12
45.3.1.2.1.2.3.02.01.008	OP2018_Praque Infantil de Mosteirinho_E36/2019	M	12
45.3.1.2.1.2.3.02.02	Da D.E.P.	A	10
45.3.1.2.1.2.3.02.02.02	Da D.E.P.-Obras em curso	A	12
45.3.1.2.1.2.3.02.02.02.000014	Pavimentação Campo Grande-Deilão-2001/61	M	14
45.3.1.2.1.2.3.02.02.02.000027	Execução muros no concelho	M	14
45.3.1.2.1.2.3.02.02.02.000031	Pavimentação estrada do Eirô	M	14
45.3.1.2.1.2.3.02.02.02.000050	Pav.acesso à Igreja Matriz-Serrazes-2001/61	M	14
45.3.1.2.1.2.3.02.02.02.000096	Rep. diversas estradas municipais-2001/61	M	14
45.3.1.2.1.2.3.02.02.02.000097	Circ.turíst.-guardas segurança Covas Monte-2001/60	M	14
45.3.1.2.1.2.3.02.02.02.999998	Arruamentos nas freg. do concelho	M	14
45.3.1.2.1.2.3.02.02.02.999999	Reparação estradas Geral	M	14
45.3.1.2.1.2.3.02.02.03	Da DEP-Empreitadas c/ Auto de Medição	A	12
45.3.1.2.1.2.3.02.02.03.000001	AFC-Rep.serventias na EM227,lg da Costa-22/03	M	14
45.3.1.2.1.2.3.02.02.03.000002	AFC-Ex Muros calçada lg Fujaco-21/03	M	14

Município de São Pedro do Sul

NIF da Entidade: 506785815 **Periodicidade:** **Periodo:**

Código	Descrição	Tipo	Grau
45.3	**Ativos fixos tangíveis em curso**		
45.3.1.2.1.2.3.02.02.03.000210	Arranjo do Largo de Sul-2001/138.2	M	14
45.3.1.2.1.2.3.02.02.03.000233	Cemitério Municipal da Pedreira-OBRA-24/04	M	14
45.3.1.2.1.2.3.02.02.03.000234	Centro de Saúde de S. Pedro do Sul-2001/33,3	M	14
45.3.1.2.1.2.3.02.02.03.000285	AFC-Pavimentação de Estradas no Concelho-Obra 2/08	M	14
45.3.1.2.1.2.3.02.02.03.000303	REP-Execução de muros alvenaria em S.Félix E10/08	M	14
45.3.1.2.1.2.3.02.02.03.000307	Polidesportivo das Termas-Exec tectos sala clube	M	14
45.3.1.2.1.2.3.02.02.03.000308	Polidesportivo Termas-Exec tectos novos vestiários	M	14
45.3.1.2.1.2.3.02.02.03.000397	OBM-Arranj.exter.Baln.A.Afonso Henriques_E07/2011	M	14
45.3.1.2.1.2.3.02.02.03.000404	Req. Fontes Orn. e Perc. Ped. Termas SPS_ E3/2013	M	14
45.3.1.2.1.2.3.02.02.03.000414	Req. da Via de Acesso a Negrelos-Fase 1_E07/2015	M	14
45.3.1.2.1.2.3.02.02.03.000418	Pavimentação de Acesso a Bondança-Manhouce-E12/15	M	14
45.3.1.2.1.2.3.02.02.03.000419	Conclusão da Estrada da Landeira-SCT-E10/2015	M	14
45.3.1.2.1.2.3.02.02.03.000424	AC-Exec. de Muros-Muro em Passos Pinho_E03/15	M	14
45.3.1.2.1.2.3.02.02.03.000431	Const.de Novos Arruam.junto ao Centro Saúde_E14/15	M	14
45.3.1.2.1.2.3.02.02.03.000435	Exec. Calçadas-Calçada da Regada-Vila Maior_E23/15	M	14
45.3.1.2.1.2.3.02.02.03.000440	Ampliação e Remod. Rede Viária Municipal_E04/16	M	14
45.3.1.2.1.2.3.02.02.03.000441	Pav. Bairro MoinhoVento-Serrazes_E31/15	M	14
45.3.1.2.1.2.3.02.02.03.000443	Const. Rede San. Trat. Carvalhais e Covelo_E17/16	M	14
45.3.1.2.1.2.3.02.02.03.000444	ARRVM_Reab. rotundas em SPS_E22/16	M	14
45.3.1.2.1.2.3.02.02.03.000446	RAC_Exec.Calçadas_Calçadas em SCT_E.08/16	M	14
45.3.1.2.1.2.3.02.02.03.000450	Pavimentação em Adopisco e Ervilhal_E10/2016	M	14
45.3.1.2.1.2.3.02.02.03.000451	Ciclovia - 1ª fase_E09/2016	M	14
45.3.1.2.1.2.3.02.02.03.000454	Saneamento e Abast. Agua na Rompecilha_E14/2016	M	14
45.3.1.2.1.2.3.02.02.03.000457	Ret. e Alarg. estrada de Serrazes_E27/2016	M	14
45.3.1.2.1.2.3.02.02.03.000462	Etar de Sobral_E16/2016	M	14
45.3.1.2.1.2.3.02.02.03.000464	Execução de muros no Candal_E31/2016	M	14
45.3.1.2.1.2.3.02.02.03.000465	Variante ao Candal-Forn e aplic tout-venant_E07/16	M	14
45.3.1.2.1.2.3.02.02.03.000468	Execução de Muros em Serrazes_E32/2016	M	14
45.3.1.2.1.2.3.02.02.03.000471	Constr. Circ.Man. Parque Inf._V Maior_2ªF_E22/17	M	14
45.3.1.2.1.2.3.02.02.03.000472	Reabilitação da Rua de Santa Bárbara-Sul_E01/2017	M	14
45.3.1.2.1.2.3.02.02.03.000478	Execução de muro alaven de pedra em SCT-E03/2017	M	14
45.3.1.2.1.2.3.02.02.03.000481	San. e Tratam.da Torre_Casal da Renda e B_E09/2017	M	14
45.3.1.2.1.2.3.02.02.03.000486	Estrada Pindelo dos Milagres a Rio de Mel_ E27/17	M	14
45.3.1.2.1.2.3.02.02.03.000487	Pavimentação em Novais_E23/2017	M	14
45.3.1.2.1.2.3.02.02.03.000488	Ligação de Pinho a Barreiros_E8/2017	M	14
45.3.1.2.1.2.3.02.02.03.000489	Ligação de Penso a Passos_E 17/2017	M	14
45.3.1.2.1.2.3.02.02.03.000490	San e Abast. Agua Rompecilha_Equipamento_E31/2017	M	14
45.3.1.2.1.2.3.02.02.03.000491	Ligação Rio de Mel à EN2_E11/2017	M	14
45.3.1.2.1.2.3.02.02.03.000492	Ligação Doide a Nespereira Alta_E19/2017	M	14
45.3.1.2.1.2.3.02.02.03.000493	Ligação das Estufas à Escola de Pinho_E14/2017	M	14
45.3.1.2.1.2.3.02.02.03.000495	Exec PasseiosJunto ás Escolas SCT_E16/2017	M	14
45.3.1.2.1.2.3.02.02.03.000496	Variante ao Candal_Pav. e Sinalização_E30/2017	M	14
45.3.1.2.1.2.3.02.02.03.000497	Lig. EN228 á Ribeira de Amarante_E20/2017	M	14
45.3.1.2.1.2.3.02.02.03.000498	Pav. Recinto da Feira em Santa Cruz da Trapa_18/17	M	14
45.3.1.2.1.2.3.02.02.03.000499	Saneamento em Bordonhos_E24/2017	M	14
45.3.1.2.1.2.3.02.02.03.000500	Exec. calçadas_Calçada em Covelo_Valadares_E05/17	M	14
45.3.1.2.1.2.3.02.02.03.000501	Calçada Covelo-Gramol-Valadares-Trab. Comp._E37/1	M	14
45.3.1.2.1.2.3.02.02.03.000503	Saneam. e Abast. Agua a Serrazes_E 36/2017	M	14
45.3.1.2.1.2.3.02.02.03.000504	Constr Rede Viária Florestal Pontos de Àgua_E42/17	M	14
45.3.1.2.1.2.3.02.02.03.000507	Exec. Estacionam. ao Pav. Multiusos SCT_E07/2018	M	14
45.3.1.2.1.2.3.02.02.03.000508	Ampl e Remod. Rede San e Agua a Pinho-Fase 1_46/17	M	14
45.3.1.2.1.2.3.02.02.03.000509	Saneam. Abast. Agua Fermont-Fig. Alva_2ªFASE38/17	M	14
45.3.1.2.1.2.3.02.02.03.000510	Ampl. e Remod. da Rede Viária Municipal_E12/2018	M	14
45.3.1.2.1.2.3.02.02.03.000511	Requalificação Espaços Lúdicos no Concelho_E08/17	M	14
45.3.1.2.1.2.3.02.02.03.000512	Exec. Muros_Alarg da Curva na EM 564_E10/2018	M	14
45.3.1.2.1.2.3.02.02.03.000513	Exec. Calçada Trave. cimo Vila_Rompecilha_E47/2017	M	14
45.3.1.2.1.2.3.02.02.03.000514	Exec. Muros de Suporte_muros em Pinho_E1/2018	M	14

Município de São Pedro do Sul

NIF da Entidade: 506785815 **Periodicidade:** **Periodo:**

Código	Descrição	Tipo	Grau
45.3	**Ativos fixos tangíveis em curso**		
45.3.1.2.1.2.3.02.02.03.000515	Exec. Muros_Muro Junto ao Cemitério Pinho_E16/2018	M	14
45.3.1.2.1.2.3.02.02.03.000516	San. Ab. Agua Rompecilha_EquipamentosAguas_E13/18	M	14
45.3.1.2.1.2.3.02.02.03.000517	Estrada de Pinho (entrada) - 2ª Fase _E 15/2018	M	14
45.3.1.2.1.2.3.02.02.03.000518	Parque Industrial de Pindelo dos Milagres_E05/2018	M	14
45.3.1.2.1.2.3.02.02.03.000519	Parque Urbano das Nogueiras_E39/2017	M	14
45.3.1.2.1.2.3.02.02.03.000520	Remodelação da Estrada de Arcozelo_E04/2018	M	14
45.3.1.2.1.2.3.02.02.03.000521	Percurso Lúdico nas margens do Vouga_E09/2018	M	14
45.3.1.2.1.2.3.02.02.03.000522	Exec Muros em Santa Bárbara_Sul_E2A/2018	M	14
45.3.1.2.1.2.3.02.02.03.000523	Exec. Muros Valadares, Preguinho, Galifãoes_E20/18	M	14
45.3.1.2.1.2.3.02.02.03.000524	Pav. estradas Bordonhos, Pinho UF Várzea_E18/2018	M	14
45.3.1.2.1.2.3.02.02.03.000525	Requal. linhas água afet. incêndio 2017_E 21/2018	M	14
45.3.1.2.1.2.3.02.02.03.000526	Estab. Emerg. pós Incên 2016_Rec Red viária_E14/18	M	14
45.3.1.2.1.2.3.02.02.03.000527	Est. Emerg. pós Incên 2016_Reg Reg. Hirol_E43/2017	M	14
45.3.1.2.1.2.3.02.02.03.000528	Saneamento em Figueiredo de Alva_E04/2019	M	14
45.3.1.2.1.2.3.02.02.03.000529	Exec Muro Suporte Cobertinha e Sendas_E12/2019	M	14
45.3.1.2.1.2.3.02.02.03.000530	Estrada do Mosteirinho_E01/2019	M	14
45.3.1.2.1.2.3.02.02.03.000531	Benef. Rede Viária UF S. Pedro Sul_ 05/2019	M	14
45.3.1.2.1.2.3.02.02.03.000532	Remod. do Largo em Aldeia de Sul_ E03/2018	M	14
45.3.1.2.1.2.3.02.02.03.000533	Estrada Reguengo_Carvalhais_E10/2019	M	14
45.3.1.2.1.2.3.02.02.03.000534	Req e Benef Cap e Reserv água no Concelho_E16/2019	M	14
45.3.1.2.1.2.3.02.02.03.000535	Muro de EStacionam Escola de Vila Maior_E14/2019	M	14
45.3.1.2.1.2.3.02.02.03.000536	Abast. água Covelinhas_ S. Martinho Moitas_ E18/19	M	14
45.3.1.2.1.2.3.02.02.03.000537	Estrada da Sobrosa-Dianteiro_E13/2019	M	14
45.3.1.2.1.2.3.02.02.03.000538	Exec Muro de Suporte em Oliveira de Sul_E20/2019	M	14
45.3.1.2.1.2.3.02.02.03.000539	Muros de Suporte_Torre_Vila Maior_E21/2019	M	14
45.3.1.2.1.2.3.02.02.03.000540	Pavim. Gestoso, Paradela e Pereira_E17/2019	M	14
45.3.1.2.1.2.3.02.02.03.000541	Estrava de Favarrel_Favarrelinho_E08A/2019	M	14
45.3.1.2.1.2.3.02.02.03.000542	Estrada de Carregal - Manhouce_E23/2019	M	14
45.3.1.2.1.2.3.02.02.03.000543	Estab. Emerg. pós Incêndio 2017_E11B/2019	M	14
45.3.1.2.1.2.3.02.02.03.000544	Espelho de Água_Limpeza Alveos Rio Vouga_E06/2019	M	14
45.3.1.2.1.2.3.02.02.03.000545	Estrada de Casal Bom - Dardâ_E03/2019	M	14
45.3.1.2.1.2.3.02.02.03.000546	Exec. muros Suporte_Muro nas Termas_E31/2019	M	14
45.3.1.2.1.2.3.02.02.03.000547	Ligação de Vila Nova á Torre_E02/2019	M	14
45.3.1.2.1.2.3.02.02.03.000548	Execução de muros de suporte em Mosteirinho_E07/19	M	14
45.3.1.2.1.2.3.02.02.03.000549	Exec. de Calçadas nas Freg_Termas_E15/2019	M	14
45.3.1.2.1.2.3.02.02.03.000550	Exec de muro em Covas do Rio_32/2019	M	14
45.3.1.2.1.2.3.02.02.03.000551	Lig. Vila Maior-Sul (Qtas Trás da Serra)_E24/2019	M	14
45.3.1.2.1.2.3.02.02.03.000552	Req. Ampl. Escola CEB Vila Maior_Arruam_E34A/2019	M	14
45.3.1.2.1.2.3.02.02.03.000553	ARRVM_Pav. em Figueiredo Alva_E37/2019	M	14
45.3.1.2.1.2.3.02.02.03.000554	Estrada de Sá-Barbas_E09/2019	M	14
45.3.1.2.1.2.3.02.02.03.000555	Estrada Pouves_Ribas_Muro de Suporte_E35/2019	M	14
45.3.1.2.1.2.3.02.02.03.000556	Pav EN227_SPS-Bordonhos e Reab Ribeiro_E48/2019	M	14
45.3.1.2.1.2.3.02.02.03.000557	Exec. Muros em Cabria, Pinho e Outeiro Comenda_E14/2020	M	14
45.3.1.2.1.2.3.02.02.03.000558	Estrada de Adopisco - Pesos_E 38/2019	M	14
45.3.1.2.1.2.3.02.02.03.000559	Execução de Muro no Ervilhal_E15/2020	M	14
45.3.1.2.1.2.3.02.02.03.000560	Mercado de Agricultura Tradicional e Familiar_E.11A/2020	M	14
45.3.1.2.1.2.3.02.02.03.000561	Execução de Calçada em Mosteirinho_E 43/2019	M	14
45.3.1.2.1.2.3.02.02.03.000562	SIAA_drenagem, exec. de aquedutos e vedação eservatórios_E 2	M	14
45.3.1.2.1.2.3.02.02.03.000563	Beneficiação da Captação na Rompecilha_E 44/2019	M	14
45.3.1.2.1.2.3.02.02.03.000564	Estrada Pindelo dos Milagres-Rio de Mel- até ao depósito_E 2	M	14
45.3.1.2.1.2.3.02.02.03.000565	Requalif. e Benef. do Pavilhão e Piscinas Cobertas_E 09/2020	M	14
45.3.1.2.1.2.3.02.02.03.000566	Espaços Lúdicos do Concelho - Zonas de Lazer_E 46/2019	M	14
45.3.1.2.1.2.3.02.02.03.000567	ARRVM_Pav.Rotunda de SPS_E16/2020	M	14
45.3.1.2.1.2.3.02.02.03.000568	Estrada do Gerós - Acesso à Ecopista_E02/2020	M	14
45.3.1.2.1.2.3.02.02.03.000569	RAC_Muros Freg._Exec.muros na UFSPS_E30/2020	M	14
45.3.1.2.1.2.3.02.02.03.000570	Exec.Inf.Urbanas no Parque Urbano das Nogueiras_E47/2019	M	14
45.3.1.2.1.2.3.02.02.03.000571	Estrada Termas-Clavos_E01/2020	M	14

Município de São Pedro do Sul

NIF da Entidade: 506785815 **Periodicidade:** **Periodo:**

Código	Descrição	Tipo	Grau
45.3	**Ativos fixos tangíveis em curso**		
45.3.1.2.1.2.3.02.02.03.000572	Estrada de SCT- Igreja - Burgueta_E 41/2019	M	14
45.3.1.2.1.2.3.02.02.03.000573	Estrada de Sta Cruz da Trapa-Capela da Trapa_E 08/2020	M	14
45.3.1.2.1.2.3.02.02.03.000574	Estrada do Tronco - Valadares_E40/2019	M	14
45.3.1.2.1.2.3.02.02.03.000575	Sistema de Monitorização da rede de abast. águas_E17/2020	M	14
45.3.1.2.1.2.3.02.02.03.000576	Estrada de Anciães_Baiões_E 19/2020	M	14
45.3.1.2.1.2.3.02.02.03.000577	Estrada de Pouves - Ribas_E29/2019	M	14
45.3.1.2.1.2.3.02.02.03.000578	Exec de Calçadas na UF de S. Pedro do Sul, Várzea e Baiões_E	M	14
45.3.1.2.1.2.3.02.02.03.000579	Estrada de Nespereira_E 20/2020	M	14
45.3.1.2.1.2.3.02.02.03.000580	Estrada do Lageal - Manhouce_E24/2020	M	14
45.3.1.2.1.2.3.02.02.03.000581	Estrada de Bustarenga - Manhouce_E23/2020	M	14
45.3.1.2.1.2.3.02.02.03.000595	Sinalização Rede Viária_Pinturas Rodoviárias UFSPSVB_E27/201	M	14
45.3.1.2.1.2.3.02.02.03.000596	Pinturas Rodoviárias_Freg Bordonhos, Pinho e UFSPSVB_E19/201	M	14
45.3.1.2.1.2.3.03	IC-BDP-Esgotos-C/ IVA n/ dedutível	A	8
45.3.1.2.1.2.3.03.01	IC-BDP-Etar´s	A	10
45.3.1.2.1.2.3.03.01.00105	ETAR do Sobral_Equipamentos_E28/2017	M	12
45.3.1.2.1.2.3.03.030100	Sist. Conc.integ.Saneam.Básico	M	10
45.3.1.2.1.4	IC-BDP_c/ IVA n/ dedutível	A	6
45.3.1.2.1.4.3	Outras construções e obras compl.-C/ IVA n/ ded.	A	7
45.3.1.2.1.4.3.01	Rede Viária-BDP-C/ IVA n/ dedutível	A	8
45.3.1.2.1.4.3.01.01	Estrada Municipal-C/ IVA n/ dedutível	M	10
45.3.1.2.1.4.3.07	Capt.,trata.distrib.,água-C/ IVA n/ dedutível	M	8
45.3.1.2.1.4.3.08	Sinalização de trânsito-C/ IVA n/ dedutível	M	8
45.4	**Ativos intangíveis em curso**		
45.4	Ativos intangíveis em curso	M	2
45.5	**Adiantamentos por conta de investimentos**		
45.5	Adiantamentos por conta de investimentos	A	2
45.5.1	**Investimentos financeiros**		
45.5.1	Investimentos financeiros	A	3
45.5.1.1	**Participações financeiras**		
45.5.1.1	Participações financeiras	M	4
45.5.1.2	**Outros ativos financeiros**		
45.5.1.2	Outros ativos financeiros	M	4
45.5.2	**Propriedades de investimento**		
45.5.2	Propriedades de investimento	M	3
45.5.3	**Ativos fixos tangíveis**		
45.5.3	Ativos fixos tangíveis	M	3
45.5.4	**Ativos intangíveis**		
45.5.4	Ativos intangíveis	M	3
45.9	**Perdas por imparidade acumuladas**		
45.9	Perdas por imparidade acumuladas	A	2
45.9.1	**Investimentos financeiros em curso**		
45.9.1	Investimentos financeiros em curso	A	3
45.9.1.1	**Participações financeiras**		
45.9.1.1	Participações financeiras	M	4
45.9.1.2	**Outros ativos financeiros**		
45.9.1.2	Outros ativos financeiros	M	4
45.9.2	**Propriedades de investimento em curso**		
45.9.2	Propriedades de investimento em curso	M	3
45.9.3	**Ativos fixos tangíveis em curso**		
45.9.3	Ativos fixos tangíveis em curso	M	3

Município de São Pedro do Sul

NIF da Entidade: 506785815 **Periodicidade:** **Periodo:**

Código	Descrição	Tipo	Grau
45.9.4	**Ativos intangíveis em curso**		
45.9.4	Ativos intangíveis em curso	M	3
45.9.5	**Adiantamentos por conta de investimentos**		
45.9.5	Adiantamentos por conta de investimentos	A	3
45.9.5.1	**Investimentos financeiros**		
45.9.5.1	Investimentos financeiros	A	4
45.9.5.1.1	**Participações financeiras**		
45.9.5.1.1	Participações financeiras	M	5
45.9.5.1.2	**Outros ativos financeiros**		
45.9.5.1.2	Outros ativos financeiros	M	5
45.9.5.2	**Propriedades de investimento**		
45.9.5.2	Propriedades de investimento	M	4
45.9.5.3	**Ativos fixos tangíveis**		
45.9.5.3	Ativos fixos tangíveis	M	4
45.9.5.4	**Ativos intangíveis**		
45.9.5.4	Ativos intangíveis	M	4
46	**Ativos não correntes detidos para venda**		
46	Ativos não correntes detidos para venda	A	1
46.1	**Ativos Fixos Tangíveis**		
46.1	Ativos Fixos Tangíveis	M	2
46.8	**Outros**		
46.8	Outros	M	2
46.9	**Perdas por imparidade acumuladas**		
46.9	Perdas por imparidade acumuladas	A	2
46.9.1	**Ativos Fixos Tangíveis**		
46.9.1	Ativos Fixos Tangíveis	M	3
46.9.8	**Outros**		
46.9.8	Outros	M	3
51	**Património/capital**		
51	Património/capital	A	1
51.1	**Balanço inicial**		
51.1	Balanço inicial	M	2
51.2	**Retificações ao balanço inicial**		
51.2	Retificações ao balanço inicial	M	2
51.3	**Capital subscrito**		
51.3	Capital subscrito	M	2
51.4	**Reforços de capital**		
51.4	Reforços de capital	M	2
52	**Ações (quotas) próprias**		
52	Ações (quotas) próprias	A	1
52.1	**Valor nominal**		
52.1	Valor nominal	M	2
52.2	**Descontos e prémios**		
52.2	Descontos e prémios	M	2
53	**Outros instrumentos de capital próprio**		
53	Outros instrumentos de capital próprio	A	1

Município de São Pedro do Sul

NIF da Entidade: 506785815 **Periodicidade:** **Periodo:**

Código	Descrição	Tipo	Grau
53.1	**Subsídios para cobertura de prejuízos**		
53.1	Subsídios para cobertura de prejuízos	M	2
53.2	**Subsídios para reforço de liquidez**		
53.2	Subsídios para reforço de liquidez	M	2
53.3	**Subsídios para amortização de dívida**		
53.3	Subsídios para amortização de dívida	M	2
53.9	**Outros**		
53.9	Outros	M	2
54	**Prémios de emissão**		
54	Prémios de emissão	A	1
54.1	**Emissão de ações**		
54.1	Emissão de ações	M	2
54.2	**Emissão de quotas**		
54.2	Emissão de quotas	M	2
54.9	**Outras**		
54.9	Outras	M	2
55	**Reservas**		
55	Reservas	A	1
55.1	**Reservas legais**		
55.1	Reservas legais	M	2
55.2	**Outras reservas**		
55.2	Outras reservas	A	2
55.2.1	**Outras reservas**		
55.2.1	Reservas Livres	M	3
55.2.2	**Outras reservas**		
55.2.2	Reservas Estutárias	M	3
55.2.3	**Outras reservas**		
55.2.3	Reservas Contratuais	M	3
55.2.9	**Outras reservas**		
55.2.9	Outras	M	3
56	**Resultados transitados**		
56	Resultados transitados	A	1
56.1	**De períodos anteriores**		
56.1	De períodos anteriores	M	2
56.2	**Regularizações**		
56.2	Regularizações	M	2
56.3	**Resultados atribuídos**		
56.3	Resultados atribuídos	M	2
56.4	**Ajustamentos de transição para o SNC-AP**		
56.4	Ajustamentos de transição para o SNC-AP	M	2
56.5	**Ajustamentos de reorganização de operações**		
56.5	Ajustamentos de reorganização de operações	M	2
57	**Ajustamentos em ativos financeiros**		
57	Ajustamentos em ativos financeiros	A	1
57.1	**Relacionados com o método da equivalência patrimonial**		
57.1	Relacionados com o método da equivalência patrimonial	A	2

Município de São Pedro do Sul

NIF da Entidade: 506785815 **Periodicidade:** **Periodo:**

Código	Descrição	Tipo	Grau
57.1.1	**Ajustamentos de transição**		
57.1.1	Ajustamentos de transição	M	3
57.1.2	**Lucros não atribuídos**		
57.1.2	Lucros não atribuídos	M	3
57.1.3	**Decorrentes de outras variações nos capitais próprios das pa**		
57.1.3	Decorrentes de outras variações nos capitais próprios das pa	M	3
57.9	**Outros**		
57.9	Outros	M	2
58	**Excedentes de revalorização de ativos fixos tangíveis e inta**		
58	Excedentes de revalorização de ativos fixos tangíveis e inta	A	1
58.1	**Revalorizações decorrentes de diplomas legais**		
58.1	Revalorizações decorrentes de diplomas legais	A	2
58.1.1	**Antes de imposto sobre o rendimento**		
58.1.1	Antes de imposto sobre o rendimento	M	3
58.1.2	**Impostos diferidos**		
58.1.2	Impostos diferidos	M	3
58.9	**Outros excedentes**		
58.9	Outros excedentes	A	2
58.9.1	**Antes de imposto sobre o rendimento**		
58.9.1	Antes de imposto sobre o rendimento	M	3
58.9.2	**Impostos diferidos**		
58.9.2	Impostos diferidos	M	3
59	**Outras variações no património líquido**		
59	Outras variações no património líquido	A	1
59.1	**Diferenças de conversão de demonstrações financeiras**		
59.1	Diferenças de conversão de demonstrações financeiras	M	2
59.2	**Ajustamentos por impostos diferidos**		
59.2	Ajustamentos por impostos diferidos	M	2
59.3	**Transferências e subsídios de capital**		
59.3	Transferências e subsídios de capital	A	2
59.3.1	**Transferências e subsídios para aquisição de ativos depreciá**		
59.3.1	Transferências e subsídios para aquisição de ativos depreciá	A	3
59.3.1.1	**Transferências e subsídios para aquisição de ativos depreciá**		
59.3.1.1	Administrações Públicas	A	4
59.3.1.1.1	**Transferências e subsídios para aquisição de ativos depreciá**		
59.3.1.1.1	Estado	A	5
59.3.1.1.1.1	**Transferências e subsídios para aquisição de ativos depreciá**		
59.3.1.1.1.1	Cooperação Tecnica e Financeira	A	6
59.3.1.1.1.1.1	**Transferências e subsídios para aquisição de ativos depreciá**		
59.3.1.1.1.1.1	Protocolos	M	7
59.3.1.1.1.1.2	**Transferências e subsídios para aquisição de ativos depreciá**		
59.3.1.1.1.1.2	Contratos-Programa	M	7
59.3.1.1.1.1.9	**Transferências e subsídios para aquisição de ativos depreciá**		
59.3.1.1.1.1.9	Outros	M	7
59.3.1.1.1.2	**Transferências e subsídios para aquisição de ativos depreciá**		
59.3.1.1.1.2	Transferências de competências - Lei n.º 50/2018	M	6

Município de São Pedro do Sul

NIF da Entidade: 506785815 **Periodicidade:** **Periodo:**

Código	Descrição	Tipo	Grau
59.3.1.1.1.9	**Transferências e subsídios para aquisição de ativos depreciá**		
59.3.1.1.1.9	Outros	M	6
59.3.1.1.2	**Transferências e subsídios para aquisição de ativos depreciá**		
59.3.1.1.2	Serviços e Fundos Autónomos	A	5
59.3.1.1.2.1	**Transferências e subsídios para aquisição de ativos depreciá**		
59.3.1.1.2.1	IHRU	M	6
59.3.1.1.2.2	**Transferências e subsídios para aquisição de ativos depreciá**		
59.3.1.1.2.2	Transferências de competências - Lei n.º 50/2018	M	6
59.3.1.1.2.9	**Transferências e subsídios para aquisição de ativos depreciá**		
59.3.1.1.2.9	Outros	A	6
59.3.1.1.2.9.000001	Caminho agricola de Travanca	M	7
59.3.1.1.2.9.000002	Rotunda Bairro Mira Sul-2004/28	M	7
59.3.1.1.2.9.000003	Complexo desportivo Pedreira-Estádio Municipal	M	7
59.3.1.1.2.9.000004	Rectificação da Estrada Municipal 607-1-Baiões	M	7
59.3.1.1.2.9.000005	Ciné Teatro São Pedro do Sul	M	7
59.3.1.1.2.9.000006	Caminho Agrícola do Covelo-2008/1	M	7
59.3.1.1.2.9.000007	Abastecimento água na Coelheira-Candal-E.13/2003	M	7
59.3.1.1.2.9.000008	Polidesportivo das Termas-II Fase	M	7
59.3.1.1.2.9.000009	Parq.Ind.-ZI Alto Barro-2ª fase	M	7
59.3.1.1.2.9.000010	Cemitério Municipal da Pedreira-OBRA-24/04	M	7
59.3.1.1.2.9.000011	Alarg. Ponte s/ Rio Sul-Ponte Nova(2002/46.1)	M	7
59.3.1.1.2.9.000012	Revital. e cons. urbana das Termas-II Fase	M	7
59.3.1.1.2.9.000013	IC-BDP-Cam. agric. de Germinade	M	7
59.3.1.1.2.9.000014	Reabilitação da EN 227 (2001/72)	M	7
59.3.1.1.2.9.000015	Parque de Lazer de Valadares- Agris	M	7
59.3.1.1.2.9.000016	Exec.ponte s/ rio Paiva-Ameixiosa	M	7
59.3.1.1.2.9.000017	JI de São Félix-E.114/2001	M	7
59.3.1.1.2.9.000018	Alarg.caminho agric.Lourosa-Abados	M	7
59.3.1.1.2.9.000019	IC-BDP-JI de Vila Maior	M	7
59.3.1.1.2.9.000020	Cárcoda	M	7
59.3.1.1.2.9.000021	Polidesportivo das Termas_Arranjos Exteriores	M	7
59.3.1.1.2.9.000022	Rect.alarg estrada Manhouce(CM612)	M	7
59.3.1.1.2.9.000023	Cam.Agric.Lourosa-Ramal Estr.Nova	M	7
59.3.1.1.2.9.000024	Terra Nostra 5-Via Pedonal	M	7
59.3.1.1.2.9.000025	Terra Nostra 5-Aproveitamento Lúdico do Rio	M	7
59.3.1.1.2.9.000026	Terra Nostra 5-Espaços Verdes	M	7
59.3.1.1.2.9.000027	Terra Nostra 5-Circuitos Turísticos	M	7
59.3.1.1.2.9.000028	Terra Nostra 5- Rede Viária	M	7
59.3.1.1.2.9.000029	Terra Nostra 5-Estacionamento	M	7
59.3.1.1.2.9.000030	Terra Nostra 5-Balneário Rainha Dª Amélia	M	7
59.3.1.1.2.9.000031	Variantes à Vila-Lig. Av.Sá Carneiro à EN16- 07/09	M	7
59.3.1.1.2.9.000032	Variantes à Vila-Lig. EN227 e EN16 à ER228-02/09	M	7
59.3.1.1.2.9.000033	Polo Pedagógico de Carvalhais_E.31/09	M	7
59.3.1.1.2.9.000034	Lig. A24 à ER228-1ªF(Pind. Milag-Pinho)-E17/09	M	7
59.3.1.1.2.9.000035	Requal. Urbana Centro Histórico SPS- E05/11	M	7
59.3.1.1.2.9.000036	Centro Escolar de S. Pedro do Sul_E15/12	M	7
59.3.1.1.2.9.000037	Requal. de fontes e percusrsos pedestres	M	7
59.3.1.1.2.9.000038	Arranjo Pais. da área env Miradouro	M	7
59.3.1.1.2.9.000039	Const. ETAR de Valgode e Emissários	M	7
59.3.1.1.2.9.000040	ETAR de Mosteirinho	M	7
59.3.1.1.2.9.000041	ETAR de Sobral	M	7
59.3.1.1.2.9.000042	Antiga Cadeia-Espaço Público Envolvente	M	7
59.3.1.1.2.9.000043	Pav. Adopisco e Ervilhal + Rep.Povos Alto Saneam.	M	7
59.3.1.1.2.9.000044	Saneamento Agua na Rompecilha_E14/2016	M	7
59.3.1.1.2.9.000045	Abast. Agua na Rompecilha_E14/2016	M	7
59.3.1.1.2.9.000046	ETAR de Goja e Sendas	M	7

Município de São Pedro do Sul

NIF da Entidade: 506785815 **Periodicidade:** **Periodo:**

Código	Descrição	Tipo	Grau
59.3.1.1.2.9	**Outros**		
59.3.1.1.2.9.000047	Abast.água Fig Alva e Fermontelos	M	7
59.3.1.1.2.9.000048	Saneamento e trat. a Fermontelos	M	7
59.3.1.1.2.9.000049	Centro escolar de Vila Maior	M	7
59.3.1.1.2.9.000050	Valoriz., Conserv. e Reab. Termas Romanas_E29/2016	M	7
59.3.1.1.2.9.000051	San. e Trat. àguas res. Serrazes	M	7
59.3.1.1.2.9.000052	Estrada de Sendas - Pindelo	M	7
59.3.1.1.2.9.000053	Requal. do acesso a Negrelos	M	7
59.3.1.1.2.9.000054	Repav. da estrada de Povos do Alto e sane_19/2016	M	7
59.3.1.1.2.9.000055	SPSul Ecológico-Constr. Ilhas Ecológicas_E21/2017	M	7
59.3.1.1.2.9.000056	Saneamento em Bordonhos_E24/2017	M	7
59.3.1.1.2.9.000057	Parque Urbano das Nogueiras	M	7
59.3.1.1.2.9.000058	Const.Rede Viária Fund.acesso P.àgua 1ª Ordem	M	7
59.3.1.1.2.9.000059	Saneamento e Abastec. àgua em Serrazes	M	7
59.3.1.1.2.9.000060	Parque Empresarial de Pindelo dos Milagres - SPS	M	7
59.3.1.1.2.9.000061	Percurso lúdico margens Rio Vouga	M	7
59.3.1.1.2.9.000062	Acessib.Turísticas aos Claustros e Convento S.José	M	7
59.3.1.1.2.9.000063	Rep.Inf.Rodovia. danif.em jan e fev 2016	M	7
59.3.1.1.2.9.000064	APA-Req.Linhas àgua-incêndios 2017	M	7
59.3.1.1.2.9.000065	Espaços lúdicos do Concelho de SPS	M	7
59.3.1.1.2.9.000066	Req.e Benef.do Pavilhão e Pisci.Munic_E30/19	M	7
59.3.1.1.2.9.000067	Interv.Estabiliz.Emergência pós-Incêndio_FEADER	M	7
59.3.1.1.2.9.000068	Mercado Agricultura e Familiar de SPS	M	7
59.3.1.1.2.9.000069	Inst.rede primária, secundária e manut.rede primár	M	7
59.3.1.1.3	**Outros**		
59.3.1.1.3	Administração Local	A	5
59.3.1.1.3.1	**Outros**		
59.3.1.1.3.1	Associações Municípios	M	6
59.3.1.1.3.2	**Outros**		
59.3.1.1.3.2	Municípios	M	6
59.3.1.1.3.3	**Outros**		
59.3.1.1.3.3	Serviços Municipalizados	M	6
59.3.1.1.3.4	**Outros**		
59.3.1.1.3.4	Associações de Freguesias	M	6
59.3.1.1.3.5	**Outros**		
59.3.1.1.3.5	Freguesias	M	6
59.3.1.1.3.6	**Outros**		
59.3.1.1.3.6	Empresas Locais	M	6
59.3.1.1.3.9	**Outros**		
59.3.1.1.3.9	Outros	M	6
59.3.1.1.4	**Outros**		
59.3.1.1.4	Admnistração Regional	A	5
59.3.1.1.4.1	**Outros**		
59.3.1.1.4.1	RAA	M	6
59.3.1.1.4.2	**Outros**		
59.3.1.1.4.2	RAM	M	6
59.3.1.1.5	**Outros**		
59.3.1.1.5	Segurança Social	M	5
59.3.1.1.9	**Outros**		
59.3.1.1.9	Outras entidades	M	5

Município de São Pedro do Sul

NIF da Entidade: 506785815 **Periodicidade:** **Periodo:**

Código	Descrição	Tipo	Grau
59.3.1.2	**Outros**		
59.3.1.2	Instituíções sem Fins Lucrativos	M	4
59.3.1.3	**Outros**		
59.3.1.3	Famílias	M	4
59.3.1.4	**Outros**		
59.3.1.4	Resto do Mundo	A	4
59.3.1.4.1	**Outros**		
59.3.1.4.1	FEDER	M	5
59.3.1.4.2	**Outros**		
59.3.1.4.2	Fundo de Coesão	M	5
59.3.1.4.3	**Outros**		
59.3.1.4.3	Fundo Social Europeu	M	5
59.3.1.4.4	**Outros**		
59.3.1.4.4	LEADER	M	5
59.3.1.4.9	**Outros**		
59.3.1.4.9	Outros	M	5
59.3.1.5	**Outros**		
59.3.1.5	Sociedades e quase sociedades não financeiras	M	4
59.3.1.9	**Outros**		
59.3.1.9	Outras entidades	M	4
59.3.2	**Transferências e subsídios para aquisição de ativos não depr**		
59.3.2	Transferências e subsídios para aquisição de ativos não depr	A	3
59.3.2.1	**Transferências e subsídios para aquisição de ativos não depr**		
59.3.2.1	Administrações Públicas	A	4
59.3.2.1.1	**Transferências e subsídios para aquisição de ativos não depr**		
59.3.2.1.1	Estado	A	5
59.3.2.1.1.1	**Transferências e subsídios para aquisição de ativos não depr**		
59.3.2.1.1.1	Cooperação Tecnica e Financeira	A	6
59.3.2.1.1.1.1	**Transferências e subsídios para aquisição de ativos não depr**		
59.3.2.1.1.1.1	Protocolos	M	7
59.3.2.1.1.1.2	**Transferências e subsídios para aquisição de ativos não depr**		
59.3.2.1.1.1.2	Contratos-Programa	M	7
59.3.2.1.1.1.9	**Transferências e subsídios para aquisição de ativos não depr**		
59.3.2.1.1.1.9	Outros	M	7
59.3.2.1.1.2	**Transferências e subsídios para aquisição de ativos não depr**		
59.3.2.1.1.2	Transferências de competências - Lei n.º 50/2018	M	6
59.3.2.1.1.9	**Transferências e subsídios para aquisição de ativos não depr**		
59.3.2.1.1.9	Outros	M	6
59.3.2.1.2	**Transferências e subsídios para aquisição de ativos não depr**		
59.3.2.1.2	Serviços e Fundos Autónomos	A	5
59.3.2.1.2.1	**Transferências e subsídios para aquisição de ativos não depr**		
59.3.2.1.2.1	IHRU	M	6
59.3.2.1.2.2	**Transferências e subsídios para aquisição de ativos não depr**		
59.3.2.1.2.2	Transferências de competências - Lei n.º 50/2018	M	6
59.3.2.1.2.9	**Transferências e subsídios para aquisição de ativos não depr**		
59.3.2.1.2.9	Outros	M	6

Município de São Pedro do Sul

NIF da Entidade: 506785815 **Periodicidade:** **Periodo:**

Código	Descrição	Tipo	Grau
59.3.2.1.3	**Transferências e subsídios para aquisição de ativos não depr**		
59.3.2.1.3	Administração Local	A	5
59.3.2.1.3.1	**Transferências e subsídios para aquisição de ativos não depr**		
59.3.2.1.3.1	Associações Municípios	M	6
59.3.2.1.3.2	**Transferências e subsídios para aquisição de ativos não depr**		
59.3.2.1.3.2	Municípios	M	6
59.3.2.1.3.3	**Transferências e subsídios para aquisição de ativos não depr**		
59.3.2.1.3.3	Serviços Municipalizados	M	6
59.3.2.1.3.4	**Transferências e subsídios para aquisição de ativos não depr**		
59.3.2.1.3.4	Associações de Freguesias	M	6
59.3.2.1.3.5	**Transferências e subsídios para aquisição de ativos não depr**		
59.3.2.1.3.5	Freguesias	M	6
59.3.2.1.3.6	**Transferências e subsídios para aquisição de ativos não depr**		
59.3.2.1.3.6	Empresas Locais	M	6
59.3.2.1.3.9	**Transferências e subsídios para aquisição de ativos não depr**		
59.3.2.1.3.9	Outros	M	6
59.3.2.1.4	**Transferências e subsídios para aquisição de ativos não depr**		
59.3.2.1.4	Admnistração Regional	A	5
59.3.2.1.4.1	**Transferências e subsídios para aquisição de ativos não depr**		
59.3.2.1.4.1	RAA	M	6
59.3.2.1.4.2	**Transferências e subsídios para aquisição de ativos não depr**		
59.3.2.1.4.2	RAM	M	6
59.3.2.1.5	**Transferências e subsídios para aquisição de ativos não depr**		
59.3.2.1.5	Segurança Social	M	5
59.3.2.1.9	**Transferências e subsídios para aquisição de ativos não depr**		
59.3.2.1.9	Outras entidades	M	5
59.3.2.2	**Transferências e subsídios para aquisição de ativos não depr**		
59.3.2.2	Instituíções sem Fins Lucrativos	M	4
59.3.2.3	**Transferências e subsídios para aquisição de ativos não depr**		
59.3.2.3	Famílias	M	4
59.3.2.4	**Transferências e subsídios para aquisição de ativos não depr**		
59.3.2.4	Resto do Mundo	A	4
59.3.2.4.1	**Transferências e subsídios para aquisição de ativos não depr**		
59.3.2.4.1	FEDER	M	5
59.3.2.4.2	**Transferências e subsídios para aquisição de ativos não depr**		
59.3.2.4.2	Fundo de Coesão	M	5
59.3.2.4.3	**Transferências e subsídios para aquisição de ativos não depr**		
59.3.2.4.3	Fundo Social Europeu	M	5
59.3.2.4.4	**Transferências e subsídios para aquisição de ativos não depr**		
59.3.2.4.4	LEADER	M	5
59.3.2.4.9	**Transferências e subsídios para aquisição de ativos não depr**		
59.3.2.4.9	Outros	M	5
59.3.2.5	**Transferências e subsídios para aquisição de ativos não depr**		
59.3.2.5	Sociedades e quase sociedades não financeiras	M	4
59.3.2.9	**Transferências e subsídios para aquisição de ativos não depr**		
59.3.2.9	Outras entidades	M	4

Município de São Pedro do Sul

NIF da Entidade: 506785815 **Periodicidade:** **Periodo:**

Código	Descrição	Tipo	Grau
59.3.9	**Outras transferências e subsídios de capital**		
59.3.9	Outras transferências e subsídios de capital	A	3
59.3.9.1	**Outras transferências e subsídios de capital**		
59.3.9.1	Administrações Públicas	A	4
59.3.9.1.1	**Outras transferências e subsídios de capital**		
59.3.9.1.1	Estado	A	5
59.3.9.1.1.1	**Outras transferências e subsídios de capital**		
59.3.9.1.1.1	Fundo de Equilíbrio Financeiro (FEF)	M	6
59.3.9.1.1.2	**Outras transferências e subsídios de capital**		
59.3.9.1.1.2	Artigo 35.º, n.º 3 da Lei n.º 73/2013	M	6
59.3.9.1.1.3	**Outras transferências e subsídios de capital**		
59.3.9.1.1.3	Cooperação Tecnica e Financeira	A	6
59.3.9.1.1.3.1	**Outras transferências e subsídios de capital**		
59.3.9.1.1.3.1	Protocolos	M	7
59.3.9.1.1.3.2	**Outras transferências e subsídios de capital**		
59.3.9.1.1.3.2	Contratos-Programa	M	7
59.3.9.1.1.3.9	**Outras transferências e subsídios de capital**		
59.3.9.1.1.3.9	Outros	M	7
59.3.9.1.1.4	**Outras transferências e subsídios de capital**		
59.3.9.1.1.4	Transferências de competências - Lei n.º 50/2018	M	6
59.3.9.1.1.9	**Outras transferências e subsídios de capital**		
59.3.9.1.1.9	Outros	M	6
59.3.9.1.2	**Outras transferências e subsídios de capital**		
59.3.9.1.2	Serviços e Fundos Autónomos	A	5
59.3.9.1.2.1	**Outras transferências e subsídios de capital**		
59.3.9.1.2.1	IHRU	M	6
59.3.9.1.2.2	**Outras transferências e subsídios de capital**		
59.3.9.1.2.2	Transferências de competências - Lei n.º 50/2018	M	6
59.3.9.1.2.9	**Outras transferências e subsídios de capital**		
59.3.9.1.2.9	Outros	M	6
59.3.9.1.3	**Outras transferências e subsídios de capital**		
59.3.9.1.3	Administração Local	A	5
59.3.9.1.3.1	**Outras transferências e subsídios de capital**		
59.3.9.1.3.1	Associações Municípios	M	6
59.3.9.1.3.2	**Outras transferências e subsídios de capital**		
59.3.9.1.3.2	Municípios	M	6
59.3.9.1.3.3	**Outras transferências e subsídios de capital**		
59.3.9.1.3.3	Serviços Municipalizados	M	6
59.3.9.1.3.4	**Outras transferências e subsídios de capital**		
59.3.9.1.3.4	Associações de Freguesias	M	6
59.3.9.1.3.5	**Outras transferências e subsídios de capital**		
59.3.9.1.3.5	Freguesias	M	6
59.3.9.1.3.6	**Outras transferências e subsídios de capital**		
59.3.9.1.3.6	Empresas Locais	M	6
59.3.9.1.3.9	**Outras transferências e subsídios de capital**		
59.3.9.1.3.9	Outros	M	6

Município de São Pedro do Sul

NIF da Entidade: 506785815 **Periodicidade:** **Periodo:**

Código	Descrição	Tipo	Grau
59.3.9.1.4	**Outras transferências e subsídios de capital**		
59.3.9.1.4	Admnistração Regional	A	5
59.3.9.1.4.1	**Outras transferências e subsídios de capital**		
59.3.9.1.4.1	RAA	M	6
59.3.9.1.4.2	**Outras transferências e subsídios de capital**		
59.3.9.1.4.2	RAM	M	6
59.3.9.1.5	**Outras transferências e subsídios de capital**		
59.3.9.1.5	Segurança Social	M	5
59.3.9.1.9	**Outras transferências e subsídios de capital**		
59.3.9.1.9	Outras entidades	M	5
59.3.9.2	**Outras transferências e subsídios de capital**		
59.3.9.2	Instituíções sem Fins Lucrativos	M	4
59.3.9.3	**Outras transferências e subsídios de capital**		
59.3.9.3	Famílias	M	4
59.3.9.4	**Outras transferências e subsídios de capital**		
59.3.9.4	Resto do Mundo	A	4
59.3.9.4.1	**Outras transferências e subsídios de capital**		
59.3.9.4.1	FEDER	M	5
59.3.9.4.2	**Outras transferências e subsídios de capital**		
59.3.9.4.2	Fundo de Coesão	M	5
59.3.9.4.3	**Outras transferências e subsídios de capital**		
59.3.9.4.3	Fundo Social Europeu	M	5
59.3.9.4.4	**Outras transferências e subsídios de capital**		
59.3.9.4.4	LEADER	M	5
59.3.9.4.9	**Outras transferências e subsídios de capital**		
59.3.9.4.9	Outras	M	5
59.3.9.5	**Outras transferências e subsídios de capital**		
59.3.9.5	Sociedades e quase sociedades não financeiras	M	4
59.3.9.9	**Outras transferências e subsídios de capital**		
59.3.9.9	Outras entidades	M	4
59.4	**Doações obtidas**		
59.4	Doações obtidas	A	2
59.4.1	**Em numerário**		
59.4.1	Em numerário	M	3
59.4.2	**Em outros ativos**		
59.4.2	Em outros ativos	M	3
59.5	**Cauções e depósitos de garantias executadas**		
59.5	Cauções e depósitos de garantias executadas	A	2
59.5.1	**Em numerário**		
59.5.1	Em numerário	M	3
59.5.2	**Em outros ativos**		
59.5.2	Em outros ativos	M	3
59.6	**Valores apreendidos a favor do Estado**		
59.6	Valores apreendidos a favor do Estado	A	2
59.6.1	**Em numerário**		
59.6.1	Em numerário	M	3

Município de São Pedro do Sul

NIF da Entidade: 506785815 **Periodicidade:** **Periodo:**

Código	Descrição	Tipo	Grau
59.6.2	**Em outros ativos**		
59.6.2	Em outros ativos	M	3
59.7	**Transferências de ativos**		
59.7	Transferências de ativos	A	2
59.7.1	**Obtidas**		
59.7.1	Obtidas	M	3
59.7.2	**Concedidas**		
59.7.2	Concedidas	M	3
59.8	**Saldos de gerência**		
59.8	Saldos de gerência	M	2
59.9	**Outras variações do património líquido**		
59.9	Outras variações do património líquido	M	2
60	**Transferências e subsídios concedidos**		
60	Transferências e subsídios concedidos	A	1
60.1	**Transferências correntes concedidas**		
60.1	Transferências correntes concedidas	A	2
60.1.1	**Transferências correntes concedidas**		
60.1.1	Estado	M	3
60.1.2	**Transferências correntes concedidas**		
60.1.2	Serviços e Fundos Autónomos	M	3
60.1.3	**Transferências correntes concedidas**		
60.1.3	Administração Local	A	3
60.1.3.1	**Transferências correntes concedidas**		
60.1.3.1	Associações de Municípios	M	4
60.1.3.2	**Transferências correntes concedidas**		
60.1.3.2	Município	M	4
60.1.3.3	**Transferências correntes concedidas**		
60.1.3.3	Serviços Municipalizados	M	4
60.1.3.4	**Transferências correntes concedidas**		
60.1.3.4	Associações de Freguesias	M	4
60.1.3.5	**Transferências correntes concedidas**		
60.1.3.5	Freguesias	M	4
60.1.3.6	**Transferências correntes concedidas**		
60.1.3.6	Empresas Locais	M	4
60.1.3.9	**Transferências correntes concedidas**		
60.1.3.9	Outros	M	4
60.1.4	**Transferências correntes concedidas**		
60.1.4	Administração Regional	A	3
60.1.4.1	**Transferências correntes concedidas**		
60.1.4.1	RAA	M	4
60.1.4.2	**Transferências correntes concedidas**		
60.1.4.2	RAM	M	4
60.1.5	**Transferências correntes concedidas**		
60.1.5	Segurança Social	M	3
60.1.6	**Transferências correntes concedidas**		
60.1.6	Outros setores institutcionais	A	3

Município de São Pedro do Sul

NIF da Entidade: 506785815 **Periodicidade:** **Periodo:**

Código	Descrição	Tipo	Grau
60.1.6.1	**Transferências correntes concedidas**		
60.1.6.1	Instituições sem Fins Lucrativos	M	4
60.1.6.2	**Transferências correntes concedidas**		
60.1.6.2	Famílias	A	4
60.1.6.2.1	**Transferências correntes concedidas**		
60.1.6.2.1	Ação Social	M	5
60.1.6.2.2	**Transferências correntes concedidas**		
60.1.6.2.2	Bolsas	M	5
60.1.6.2.9	**Transferências correntes concedidas**		
60.1.6.2.9	Outros	A	5
60.1.6.2.9.01	Programas Ocupacionais	M	6
60.1.6.2.9.02	Outros	M	6
60.1.6.3	**Outros**		
60.1.6.3	Resto do Mundo	M	4
60.1.6.4	**Outros**		
60.1.6.4	Sociedades e quase sociedades não financeiras	M	4
60.1.6.9	**Outros**		
60.1.6.9	Outros	M	4
60.1.9	**Outros**		
60.1.9	Outros	M	3
60.2	**Subsídios correntes concedidos**		
60.2	Subsídios correntes concedidos	A	2
60.2.1	**Subsídios correntes concedidos**		
60.2.1	Estado	M	3
60.2.2	**Subsídios correntes concedidos**		
60.2.2	Serviços e Fundos Autónomos	M	3
60.2.3	**Subsídios correntes concedidos**		
60.2.3	Administração Local	A	3
60.2.3.1	**Subsídios correntes concedidos**		
60.2.3.1	Associações de Municípios	M	4
60.2.3.2	**Subsídios correntes concedidos**		
60.2.3.2	Município	M	4
60.2.3.3	**Subsídios correntes concedidos**		
60.2.3.3	Serviços Municipalizados	M	4
60.2.3.4	**Subsídios correntes concedidos**		
60.2.3.4	Associações de Freguesias	M	4
60.2.3.5	**Subsídios correntes concedidos**		
60.2.3.5	Freguesias	M	4
60.2.3.6	**Subsídios correntes concedidos**		
60.2.3.6	Empresas Locais	M	4
60.2.3.9	**Subsídios correntes concedidos**		
60.2.3.9	Outros	M	4
60.2.4	**Subsídios correntes concedidos**		
60.2.4	Administração Regional	A	3
60.2.4.1	**Subsídios correntes concedidos**		
60.2.4.1	RAA	M	4

Município de São Pedro do Sul

NIF da Entidade: 506785815 **Periodicidade:** **Periodo:**

Código	Descrição	Tipo	Grau
60.2.4.2	**Subsídios correntes concedidos**		
60.2.4.2	RAM	M	4
60.2.5	**Subsídios correntes concedidos**		
60.2.5	Segurança Social	M	3
60.2.6	**Subsídios correntes concedidos**		
60.2.6	Outros setores institutcionais	A	3
60.2.6.1	**Subsídios correntes concedidos**		
60.2.6.1	Instituições sem Fins Lucrativos	M	4
60.2.6.2	**Subsídios correntes concedidos**		
60.2.6.2	Famílias	M	4
60.2.6.3	**Subsídios correntes concedidos**		
60.2.6.3	Resto do Mundo	M	4
60.2.6.4	**Subsídios correntes concedidos**		
60.2.6.4	Sociedades e quase sociedades não financeiras	M	4
60.2.6.9	**Subsídios correntes concedidos**		
60.2.6.9	Outros	M	4
60.2.9	**Subsídios correntes concedidos**		
60.2.9	Outros	M	3
60.3	**Prestações sociais concedidas**		
60.3	Prestações sociais concedidas	A	2
60.3.1	**Prestações sociais concedidas**		
60.3.1	PER Famílias	M	3
60.3.2	**Prestações sociais concedidas**		
60.3.2	Apoio Alimentar	A	3
60.3.2.1	**Prestações sociais concedidas**		
60.3.2.1	Social	M	4
60.3.2.2	**Prestações sociais concedidas**		
60.3.2.2	Escolar	M	4
60.3.2.9	**Prestações sociais concedidas**		
60.3.2.9	Outros	M	4
60.3.9	**Prestações sociais concedidas**		
60.3.9	Outros	M	3
60.4	**Transferências de capital concedidas**		
60.4	Transferências de capital concedidas	A	2
60.4.1	**Transferências de capital concedidas**		
60.4.1	Estado	M	3
60.4.2	**Transferências de capital concedidas**		
60.4.2	Serviços e Fundos Autónomos	M	3
60.4.3	**Transferências de capital concedidas**		
60.4.3	Administração Local	A	3
60.4.3.1	**Transferências de capital concedidas**		
60.4.3.1	Associações de Municípios	M	4
60.4.3.2	**Transferências de capital concedidas**		
60.4.3.2	Município	M	4
60.4.3.3	**Transferências de capital concedidas**		
60.4.3.3	Serviços Municipalizados	M	4

Município de São Pedro do Sul

NIF da Entidade: 506785815 **Periodicidade:** **Periodo:**

Código	Descrição	Tipo	Grau
60.4.3.4	**Transferências de capital concedidas**		
60.4.3.4	Associações de Freguesias	M	4
60.4.3.5	**Transferências de capital concedidas**		
60.4.3.5	Freguesias	M	4
60.4.3.6	**Transferências de capital concedidas**		
60.4.3.6	Empresas Locais	M	4
60.4.3.9	**Transferências de capital concedidas**		
60.4.3.9	Outros	M	4
60.4.4	**Transferências de capital concedidas**		
60.4.4	Administração Regional	A	3
60.4.4.1	**Transferências de capital concedidas**		
60.4.4.1	RAA	M	4
60.4.4.2	**Transferências de capital concedidas**		
60.4.4.2	RAM	M	4
60.4.5	**Transferências de capital concedidas**		
60.4.5	Segurança Social	M	3
60.4.6	**Transferências de capital concedidas**		
60.4.6	Outros setores institutcionais	A	3
60.4.6.1	**Transferências de capital concedidas**		
60.4.6.1	Instituições sem Fins Lucrativos	M	4
60.4.6.2	**Transferências de capital concedidas**		
60.4.6.2	Famílias	M	4
60.4.6.3	**Transferências de capital concedidas**		
60.4.6.3	Resto do Mundo	M	4
60.4.6.4	**Transferências de capital concedidas**		
60.4.6.4	Sociedades e quase sociedades não financeiras	M	4
60.4.6.9	**Transferências de capital concedidas**		
60.4.6.9	Outros	M	4
60.4.9	**Transferências de capital concedidas**		
60.4.9	Outros	M	3
60.5	**Subsídios de capital concedidos**		
60.5	Subsídios de capital concedidos	M	2
60.6	**Transferências para cobertura de prejuízos**		
60.6	Transferências para cobertura de prejuízos	M	2
60.7	**Transferências e subsídios para reforço de liquidez**		
60.7	Transferências e subsídios para reforço de liquidez	M	2
60.8	**Transferências e subsídios para amortização de dívida**		
60.8	Transferências e subsídios para amortização de dívida	M	2
60.9	**Outros subsídios e transferências de capital**		
60.9	Outros subsídios e transferências de capital	M	2
61	**Custo das mercadorias vendidas e das matérias consumidas**		
61	Custo das mercadorias vendidas e das matérias consumidas	A	1
61.1	**Mercadorias**		
61.1	Mercadorias	A	2
61.1.1	**Restauração**		
61.1.1	Restauração	M	3

Município de São Pedro do Sul

NIF da Entidade: 506785815 **Periodicidade:** **Periodo:**

Código	Descrição	Tipo	Grau
61.1.2	**Livraria, papelaria e artigos institucionais para venda**		
61.1.2	Livraria, papelaria e artigos institucionais para venda	M	3
61.1.3	**Medicamentos e outros produtos de higiene e saúde para venda**		
61.1.3	Medicamentos e outros produtos de higiene e saúde para venda	M	3
61.1.4	**Terrenos e propriedades**		
61.1.4	Terrenos e propriedades	M	3
61.1.7	**Água**		
61.1.7	Água	M	3
61.1.9	**Outras mercadorias**		
61.1.9	Outras mercadorias	A	3
61.1.9.1	**Outras mercadorias**		
61.1.9.1	Habitação Social	M	4
61.1.9.2	**Outras mercadorias**		
61.1.9.2	Eletricidade	M	4
61.1.9.9	**Outras mercadorias**		
61.1.9.9	Outras	M	4
61.2	**Matérias-primas, subsidiárias e de consumo**		
61.2	Matérias-primas, subsidiárias e de consumo	A	2
61.2.1	**Matérias-primas**		
61.2.1	Matérias-primas	M	3
61.2.2	**Matérias subsidiárias**		
61.2.2	Matérias subsidiárias	M	3
61.2.3	**Embalagens**		
61.2.3	Embalagens	M	3
61.2.4	**Matérias de consumo clínico**		
61.2.4	Matérias de consumo clínico	M	3
61.2.5	**Peças e outros materiais de manutenção**		
61.2.5	Peças e outros materiais de manutenção	A	3
61.2.5.1	Peças para Máquinas e Viaturas	A	4
61.2.5.1.1	Pneus - Máquinas e Viaturas	M	5
61.2.5.1.2	Outras Peças para manutenção - Maq. e Viat.	M	5
61.2.6	**Alimentação - géneros para confecionar**		
61.2.6	Alimentação - géneros para confecionar	M	3
61.2.9	**Outros materiais diversos de consumo**		
61.2.9	Outros materiais diversos de consumo	A	3
61.2.9.1	**Outros materiais diversos de consumo**		
61.2.9.1	Combustíveis e Lubrificantes	A	4
61.2.9.1.1	**Outros materiais diversos de consumo**		
61.2.9.1.1	Gasóleo	A	5
61.2.9.1.1.1	Gasóleo - Máquinas e Viaturas	M	6
61.2.9.1.1.2	Gasóleo - Outros	M	6
61.2.9.1.2	**Gasóleo**		
61.2.9.1.2	Gasolina	A	5
61.2.9.1.2.1	Gasolina - Máquinas e Viaturas	M	6
61.2.9.1.2.2	Gasolina - Outros	M	6
61.2.9.1.3	**Gasolina**		
61.2.9.1.3	Óleos e Lubrificantes	A	5
61.2.9.1.3.1	Óleos e Lubrificantes - Máquinas e Viaturas	M	6

Município de São Pedro do Sul

NIF da Entidade: 506785815 **Periodicidade:** **Periodo:**

Código	Descrição	Tipo	Grau
61.2.9.1.3	**Óleos e Lubrificantes**		
61.2.9.1.3.2	Óleos e Lubrificantes - Outros	M	6
61.2.9.1.4	**Óleos e Lubrificantes**		
61.2.9.1.4	Gás	A	5
61.2.9.1.4.1	Gás - Máquinas e Viaturas	M	6
61.2.9.1.4.2	Gás - Outros	M	6
61.2.9.1.9	**Gás**		
61.2.9.1.9	Outros	A	5
61.2.9.1.9.1	Outros Combustíveis - Máquinas e Viaturas	M	6
61.2.9.1.9.2	Outros Combustíveis - Outros	M	6
61.2.9.2	**Outros**		
61.2.9.2	Ferramentas e Utensílios	M	4
61.2.9.3	**Outros**		
61.2.9.3	Artigos de Higiene e Limpeza	M	4
61.2.9.4	**Outros**		
61.2.9.4	Materiais de Construção	M	4
61.2.9.9	**Outros**		
61.2.9.9	Outros	A	4
61.2.9.9.1	Outros	M	5
61.2.9.9.2	Material de consumo Interno	M	5
61.3	**Ativos biológicos**		
61.3	Ativos biológicos	A	2
61.3.1	**Ativos biológicos**		
61.3.1	Animais consumíveis	M	3
61.3.2	**Ativos biológicos**		
61.3.2	Plantas consumíveis	M	3
61.3.3	**Ativos biológicos**		
61.3.3	Animais de produção	M	3
61.3.4	**Ativos biológicos**		
61.3.4	Plantas de produção	M	3
62	**Fornecimentos e serviços externos**		
62	Fornecimentos e serviços externos	A	1
62.1	**Subcontratos e parcerias**		
62.1	Subcontratos e parcerias	A	2
62.1.1	**Serviços de saúde**		
62.1.1	Serviços de saúde	M	3
62.1.2	**Infraestruturas de transportes e parques de estacionamento**		
62.1.2	Infraestruturas de transportes e parques de estacionamento	M	3
62.1.3	**Serviços de transporte**		
62.1.3	Serviços de transporte	A	3
62.1.3.1	**Serviços de transporte**		
62.1.3.1	Transportes Escolares	M	4
62.1.3.9	**Serviços de transporte**		
62.1.3.9	Outros	M	4
62.1.4	**Serviços de alojamento e de restauração**		
62.1.4	Serviços de alojamento e de restauração	A	3
62.1.4.1	**Serviços de alojamento e de restauração**		
62.1.4.1	Cantinas escolares - refeições confecionadas	M	4

Município de São Pedro do Sul

NIF da Entidade: 506785815 **Periodicidade:** **Periodo:**

Código	Descrição	Tipo	Grau
62.1.4.2	**Serviços de alojamento e de restauração**		
62.1.4.2	Cantinas escolares - refeições para confecionar	M	4
62.1.4.9	**Serviços de alojamento e de restauração**		
62.1.4.9	Outras	M	4
62.1.5	**Espaços de desporto, cultura e lazer**		
62.1.5	Espaços de desporto, cultura e lazer	A	3
62.1.5.1	**Espaços de desporto, cultura e lazer**		
62.1.5.1	Colónias de férias	M	4
62.1.5.2	**Espaços de desporto, cultura e lazer**		
62.1.5.2	Ocupação de tempos livres	M	4
62.1.5.9	**Espaços de desporto, cultura e lazer**		
62.1.5.9	Outros	A	4
62.1.5.9.01	Atividades Culturais, Recreativas e Turísticas	M	5
62.1.5.9.02	Atividades Desportivas	M	5
62.1.5.9.03	Atividades Educativas	M	5
62.1.5.9.99	Outras	M	5
62.1.6	**Serviços de fornecimento de água**		
62.1.6	Serviços de fornecimento de água	A	3
62.1.6.1	**Serviços de fornecimento de água**		
62.1.6.1	Saneamento Básico	M	4
62.1.6.2	**Serviços de fornecimento de água**		
62.1.6.2	Água - Abastecimento Público	M	4
62.1.6.9	**Serviços de fornecimento de água**		
62.1.6.9	Outros	M	4
62.1.7	**Serviços de recolha e tratamento de resíduos sólidos e urban**		
62.1.7	Serviços de recolha e tratamento de resíduos sólidos e urban	A	3
62.1.7.1	**Serviços de recolha e tratamento de resíduos sólidos e urban**		
62.1.7.1	Tratamento de RSU's	M	4
62.1.7.2	**Serviços de recolha e tratamento de resíduos sólidos e urban**		
62.1.7.2	Recolha e limpeza urbana	M	4
62.1.8	**Tecnologias de informação e comunicação**		
62.1.8	Tecnologias de informação e comunicação	M	3
62.1.9	**Outros subcontratos ou concessões**		
62.1.9	Outros subcontratos ou concessões	A	3
62.1.9.1	**Outros subcontratos ou concessões**		
62.1.9.1	Sinalização e trânsito	M	4
62.1.9.2	**Outros subcontratos ou concessões**		
62.1.9.2	Iluminação Pública	M	4
62.1.9.9	**Outros subcontratos ou concessões**		
62.1.9.9	Outros	A	4
62.1.9.9.01	Eletricidade	M	5
62.1.9.9.99	Outros	M	5
62.2	**Serviços especializados**		
62.2	Serviços especializados	A	2
62.2.1	**Trabalhos especializados**		
62.2.1	Trabalhos especializados	A	3
62.2.1.1	**Estudos, pareceres e consultoria jurídica**		
62.2.1.1	Estudos, pareceres e consultoria jurídica	M	4

Município de São Pedro do Sul

NIF da Entidade: 506785815 **Periodicidade:** **Periodo:**

Código	Descrição	Tipo	Grau
62.2.1.2	**Projetos e serviços de informática**		
62.2.1.2	Projetos e serviços de informática	M	4
62.2.1.3	**Estudos e projetos de arquitetura e fiscalização de obras**		
62.2.1.3	Estudos e projetos de arquitetura e fiscalização de obras	M	4
62.2.1.4	**Estudos de organização, económico-financeiros e de auditoria**		
62.2.1.4	Estudos de organização, económico-financeiros e de auditoria	M	4
62.2.1.5	**Qualidade e segurança no trabalho**		
62.2.1.5	Qualidade e segurança no trabalho	M	4
62.2.1.6	**Organização de eventos**		
62.2.1.6	Organização de eventos	M	4
62.2.1.7	**Formação ao pessoal**		
62.2.1.7	Formação ao pessoal	M	4
62.2.1.9	**Outros trabalhos especializados**		
62.2.1.9	Outros trabalhos especializados	A	4
62.2.1.9.1	**Outros trabalhos especializados**		
62.2.1.9.1	Trabalhos de impressão	M	5
62.2.1.9.2	**Outros trabalhos especializados**		
62.2.1.9.2	Ensaios e Análises Técnicas	M	5
62.2.1.9.9	**Outros trabalhos especializados**		
62.2.1.9.9	Outros	M	5
62.2.2	**Publicidade, comunicação e imagem**		
62.2.2	Publicidade, comunicação e imagem	M	3
62.2.3	**Vigilância e segurança**		
62.2.3	Vigilância e segurança	M	3
62.2.4	**Honorários**		
62.2.4	Honorários	A	3
62.2.4.1	**Contratos individuais de tarefa**		
62.2.4.1	Contratos individuais de tarefa	A	4
62.2.4.1.1	Contratos individuais de tarefa - Mão-de-obra	M	5
62.2.4.1.9	Contratos individuais de tarefa - Outros	M	5
62.2.4.2	**Contratos individuais por avença**		
62.2.4.2	Contratos individuais por avença	A	4
62.2.4.2.1	Contratos individuais por avença - Mão-de-obra	M	5
62.2.4.2.9	Contratos individuais por avença - Outros	M	5
62.2.4.3	**Apoio judiciário**		
62.2.4.3	Apoio judiciário	M	4
62.2.4.9	**Outros honorários**		
62.2.4.9	Outros honorários	M	4
62.2.5	**Comissões**		
62.2.5	Comissões	A	3
62.2.5.1	**De cobrança de impostos e taxas**		
62.2.5.1	De cobrança de impostos e taxas	M	4
62.2.5.2	**De outras cobranças**		
62.2.5.2	De outras cobranças	M	4
62.2.5.3	**De serviços financeiros**		
62.2.5.3	De serviços financeiros	M	4

Município de São Pedro do Sul

NIF da Entidade: 506785815 **Periodicidade:** **Periodo:**

Código	Descrição	Tipo	Grau
62.2.5.9	**Outras comissões**		
62.2.5.9	Outras comissões	M	4
62.2.6	**Conservação e reparação**		
62.2.6	Conservação e reparação	A	3
62.2.6.1	**Conservação e reparação de ativos fixos**		
62.2.6.1	Conservação e reparação de ativos fixos	A	4
62.2.6.1.1	**Conservação e reparação de ativos fixos**		
62.2.6.1.1	Edifícios	M	5
62.2.6.1.2	**Conservação e reparação de ativos fixos**		
62.2.6.1.2	Equipamentos	A	5
62.2.6.1.2.01	Conservação e repar. Equipamentos	M	6
62.2.6.1.2.02	Conservação e repar.e Equipamento - Máquinas	A	6
62.2.6.1.2.02.1	Conservação e repar.e Equipamento - Máquinas OAD	A	8
62.2.6.1.2.02.1.1	Conservação e repar.e Equipamento - Máquinas OAD - Pneus	M	9
62.2.6.1.2.02.1.2	Conservação e repar.e Equipamento - Máquinas OAD - Manutenç	M	9
62.2.6.1.2.02.2	Conservação e repar.e Equipamento - Máquinas Outras	M	8
62.2.6.1.3	**Equipamentos**		
62.2.6.1.3	Viaturas	A	5
62.2.6.1.3.01	Conservação e reparação Viaturas OAD	A	6
62.2.6.1.3.01.1	Conservação e reparação Viaturas OAD - Pneus	M	8
62.2.6.1.3.01.2	Conservação e reparação Viaturas OAD - Manutenção	M	8
62.2.6.1.3.02	Conservação e reparação Viaturas- Outras	M	6
62.2.6.1.9	**Viaturas**		
62.2.6.1.9	Outros	A	5
62.2.6.1.9.01	Conservação e reparação de equipamentos biológicos	M	6
62.2.6.1.9.99	Conservação e reparação de ativos fixos - Outros	M	6
62.2.6.2	**Assistência técnica**		
62.2.6.2	Assistência técnica	A	4
62.2.6.2.1	**Assistência técnica**		
62.2.6.2.1	Edifícios	M	5
62.2.6.2.2	**Assistência técnica**		
62.2.6.2.2	Equipamentos	A	5
62.2.6.2.2.01	Assistência Técnica Equipamentos - Máquinas OAD	A	6
62.2.6.2.2.01.1	Assistência Técnica Equipamentos - Máquinas OAD - Pneus	M	8
62.2.6.2.2.01.2	Assistência Técnica Equipamentos - Máquinas OAD - Manutenção	M	8
62.2.6.2.2.02	Assistência Técnica Equipamentos - Máquinas Outras	M	6
62.2.6.2.2.99	Assistência Técnica Equipamentos - Outros	M	6
62.2.6.2.3	**Equipamentos**		
62.2.6.2.3	Viaturas	A	5
62.2.6.2.3.01	Assistência Técnica - Viaturas OAD	A	6
62.2.6.2.3.01.1	Assistência Técnica - Viaturas OAD - Pneus	M	8
62.2.6.2.3.01.2	Assistência Técnica - Viaturas OAD - Manutenção	M	8
62.2.6.2.3.99	Assistência Técnica - Viaturas - Outras	M	6
62.2.6.2.9	**Viaturas**		
62.2.6.2.9	Outros	M	5
62.2.6.9	**Outros gastos de Conservação e reparação**		
62.2.6.9	Outros gastos de Conservação e reparação	A	4
62.2.6.9.1	**Outros gastos de Conservação e reparação**		
62.2.6.9.1	Espaços Verdes	M	5
62.2.6.9.9	**Outros gastos de Conservação e reparação**		
62.2.6.9.9	Outros	M	5

Município de São Pedro do Sul

NIF da Entidade: 506785815 **Periodicidade:** **Periodo:**

Código	Descrição	Tipo	Grau
62.2.9	**Outros serviços especializados**		
62.2.9	Outros serviços especializados	A	3
62.2.9.001	Seviços Bancários	M	4
62.3	**Materiais de consumo**		
62.3	Materiais de consumo	A	2
62.3.1	**Peças, ferramentas e utensílios de desgaste rápido**		
62.3.1	Peças, ferramentas e utensílios de desgaste rápido	A	3
62.3.1.1	Ferramentas e utensílios de desgaste rápido	M	4
62.3.1.2	Materiais/Peças	A	4
62.3.1.2.01	Materiais/Peças - Máq. ViaturasOAD	A	5
62.3.1.2.01.1	Materiais/Peças - Máq. Viaturas - Pneus	M	7
62.3.1.2.01.2	Materiais/Peças - Máq. Viaturas - Manutenção	M	7
62.3.1.2.02	Materiais/Peças - Máq. Viaturas - Outros	M	5
62.3.1.2.99	Materiais/Peças- Outros	M	5
62.3.2	**Livros e documentação técnica**		
62.3.2	Livros e documentação técnica	M	3
62.3.3	**Material de escritório**		
62.3.3	Material de escritório	M	3
62.3.4	**Artigos para oferta e de publicidade e divulgação**		
62.3.4	Artigos para oferta e de publicidade e divulgação	M	3
62.3.5	**Material de educação, cultura e recreio**		
62.3.5	Material de educação, cultura e recreio	A	3
62.3.5.1	**Material de educação, cultura e recreio**		
62.3.5.1	Materiais de Desporto	M	4
62.3.5.2	**Material de educação, cultura e recreio**		
62.3.5.2	Materiais de Educação	M	4
62.3.5.9	**Material de educação, cultura e recreio**		
62.3.5.9	Outros Materiais	M	4
62.3.6	**Artigos de higiene e limpeza, vestuário e artigos pessoais**		
62.3.6	Artigos de higiene e limpeza, vestuário e artigos pessoais	A	3
62.3.6.1	**Artigos de higiene e limpeza, vestuário e artigos pessoais**		
62.3.6.1	Artigos de Higiene e Limpeza	M	4
62.3.6.2	**Artigos de higiene e limpeza, vestuário e artigos pessoais**		
62.3.6.2	Vestuário e artigos pessoais	M	4
62.3.7	**Medicamentos e artigos para a saúde**		
62.3.7	Medicamentos e artigos para a saúde	M	3
62.3.8	**Produtos químicos e de laboratórios**		
62.3.8	Produtos químicos e de laboratórios	M	3
62.3.9	**Outros materiais diversos de consumo**		
62.3.9	Outros materiais diversos de consumo	M	3
62.4	**Energia e fluidos**		
62.4	Energia e fluidos	A	2
62.4.1	**Eletricidade**		
62.4.1	Eletricidade	M	3
62.4.2	**Combustíveis e lubrificantes**		
62.4.2	Combustíveis e lubrificantes	A	3
62.4.2.1	**Combustíveis e lubrificantes**		
62.4.2.1	Gasóleo	A	4

Município de São Pedro do Sul

NIF da Entidade: 506785815 **Periodicidade:** **Periodo:**

Código	Descrição	Tipo	Grau
62.4.2.1	**Gasóleo**		
62.4.2.1.1	Gasóleo - Maquinas e Viaturas	M	5
62.4.2.1.2	Gasóleo - Outros	M	5
62.4.2.2	**Gasóleo**		
62.4.2.2	Gasolina	A	4
62.4.2.2.1	Gasolina - Máquinas e Viaturas	M	5
62.4.2.2.2	Gasolina - Outros	M	5
62.4.2.9	**Gasolina**		
62.4.2.9	Outros Combustíveis e lubrificantes	A	4
62.4.2.9.1	**Gasolina**		
62.4.2.9.1	Gás	A	5
62.4.2.9.1.1	Gás - Máquinas e Viaturas	M	6
62.4.2.9.1.2	Gás - Outros	M	6
62.4.2.9.9	**Gás**		
62.4.2.9.9	Outros	A	5
62.4.2.9.9.1	Outros Combustíveis	A	6
62.4.2.9.9.1.1	Outros Combustíveis - Máquinas e Viaturas OAD	M	7
62.4.2.9.9.1.2	Outros Combustíveis - Outros	M	7
62.4.2.9.9.2	Outros Lubrificantes	A	6
62.4.2.9.9.2.1	Outros Lubrificantes - Máquinas e Viaturas OAD	M	7
62.4.2.9.9.2.2	Outros Lubrificantes - Outros	M	7
62.4.3	**Água**		
62.4.3	Água	M	3
62.4.9	**Outros**		
62.4.9	Outros	M	3
62.5	**Deslocações, estadas e transportes**		
62.5	Deslocações, estadas e transportes	A	2
62.5.1	**Deslocações e estadas**		
62.5.1	Deslocações e estadas	M	3
62.5.2	**Transportes de pessoal**		
62.5.2	Transportes de pessoal	M	3
62.5.3	**Transportes de mercadorias e outros bens vendidos**		
62.5.3	Transportes de mercadorias e outros bens vendidos	M	3
62.5.4	**Transporte escolar**		
62.5.4	Transporte escolar	M	3
62.5.5	**Transporte de doentes**		
62.5.5	Transporte de doentes	M	3
62.5.9	**Outros**		
62.5.9	Outros	A	3
62.5.9.001	Portagens	M	4
62.5.9.002	Parques de Estacionamento	M	4
62.6	**Serviços diversos**		
62.6	Serviços diversos	A	2
62.6.1	**Rendas e alugueres**		
62.6.1	Rendas e alugueres	A	3
62.6.1.1	**Rendas e alugueres**		
62.6.1.1	Terrenos	M	4
62.6.1.2	**Rendas e alugueres**		
62.6.1.2	Edifícios	M	4

Município de São Pedro do Sul

NIF da Entidade: 506785815 **Periodicidade:** **Periodo:**

Código	Descrição	Tipo	Grau
62.6.1.3	**Rendas e alugueres**		
62.6.1.3	Habitação	M	4
62.6.1.4	**Rendas e alugueres**		
62.6.1.4	Material de Transporte	M	4
62.6.1.5	**Rendas e alugueres**		
62.6.1.5	Equipamento	M	4
62.6.1.9	**Rendas e alugueres**		
62.6.1.9	Outros	M	4
62.6.2	**Comunicação**		
62.6.2	Comunicação	A	3
62.6.2.1	**Comunicação**		
62.6.2.1	Comunicações Fixas	M	4
62.6.2.2	**Comunicação**		
62.6.2.2	Comunicações Móveis	M	4
62.6.2.3	**Comunicação**		
62.6.2.3	Internet	M	4
62.6.2.4	**Comunicação**		
62.6.2.4	Serviços Postais	M	4
62.6.2.9	**Comunicação**		
62.6.2.9	Outros	M	4
62.6.3	**Seguros**		
62.6.3	Seguros	A	3
62.6.3.01	Seguros - Máq. Viatura	M	4
62.6.3.99	Seguros - Outros	M	4
62.6.4	**Royalties**		
62.6.4	Royalties	M	3
62.6.5	**Contencioso e notariado**		
62.6.5	Contencioso e notariado	M	3
62.6.6	**Despesas de representação dos serviços**		
62.6.6	Despesas de representação dos serviços	M	3
62.6.7	**Limpeza, higiene e conforto**		
62.6.7	Limpeza, higiene e conforto	M	3
62.6.9	**Outros serviços**		
62.6.9	Outros serviços	A	3
62.6.9.1	**Outros serviços**		
62.6.9.1	Serviços desportivos	M	4
62.6.9.2	**Outros serviços**		
62.6.9.2	Serviços de Educação	M	4
62.6.9.9	**Outros serviços**		
62.6.9.9	Outros	M	4
63	**Gastos com o pessoal**		
63	Gastos com o pessoal	A	1
63.0	**Remunerações dos titulares de orgãos de soberania e membros**		
63.0	Remunerações dos titulares de orgãos de soberania e membros	A	2
63.0.1	**Remunerações certas e permanentes**		
63.0.1	Remunerações certas e permanentes	A	3

Município de São Pedro do Sul

NIF da Entidade: 506785815 **Periodicidade:** **Periodo:**

Código	Descrição	Tipo	Grau
63.0.1.1	**Remuneração base**		
63.0.1.1	Remuneração base	M	4
63.0.1.2	**Subsídio de férias**		
63.0.1.2	Subsídio de férias	M	4
63.0.1.3	**Subsídio de Natal**		
63.0.1.3	Subsídio de Natal	M	4
63.0.1.4	**Despesas de representação**		
63.0.1.4	Despesas de representação	M	4
63.0.1.5	**Subsídio de refeição**		
63.0.1.5	Subsídio de refeição	M	4
63.0.1.6	**Gratificações e senhas de presença**		
63.0.1.6	Gratificações e senhas de presença	M	4
63.0.1.9	**Outras**		
63.0.1.9	Outras	M	4
63.0.2	**Abonos variáveis ou eventuais**		
63.0.2	Abonos variáveis ou eventuais	A	3
63.0.2.1	**Subsídio e abono de fixação, residência e alojamento**		
63.0.2.1	Subsídio e abono de fixação, residência e alojamento	M	4
63.0.2.2	**Alimentação e alojamento**		
63.0.2.2	Alimentação e alojamento	M	4
63.0.2.3	**Ajudas de custo**		
63.0.2.3	Ajudas de custo	M	4
63.0.2.8	**Formação**		
63.0.2.8	Formação	M	4
63.0.2.9	**Outros**		
63.0.2.9	Outros	M	4
63.1	**Remunerações dos orgãos sociais e de gestão**		
63.1	Remunerações dos orgãos sociais e de gestão	A	2
63.1.1	**Remunerações certas e permanentes**		
63.1.1	Remunerações certas e permanentes	A	3
63.1.1.1	**Remuneração base**		
63.1.1.1	Remuneração base	M	4
63.1.1.2	**Subsídio de férias**		
63.1.1.2	Subsídio de férias	M	4
63.1.1.3	**Subsídio de Natal**		
63.1.1.3	Subsídio de Natal	M	4
63.1.1.4	**Despesas de representação**		
63.1.1.4	Despesas de representação	M	4
63.1.1.5	**Subsídio de refeição**		
63.1.1.5	Subsídio de refeição	M	4
63.1.1.6	**Gratificações**		
63.1.1.6	Gratificações	M	4
63.1.1.7	**Suplementos e prémios**		
63.1.1.7	Suplementos e prémios	M	4
63.1.1.9	**Outras**		
63.1.1.9	Outras	M	4

Município de São Pedro do Sul

NIF da Entidade: 506785815 **Periodicidade:** **Periodo:**

Código	Descrição	Tipo	Grau
63.1.2	**Abonos variáveis ou eventuais**		
63.1.2	Abonos variáveis ou eventuais	A	3
63.1.2.1	**Subsídio e abono de fixação, residência e alojamento**		
63.1.2.1	Subsídio e abono de fixação, residência e alojamento	M	4
63.1.2.2	**Alimentação e alojamento**		
63.1.2.2	Alimentação e alojamento	M	4
63.1.2.3	**Ajudas de custo**		
63.1.2.3	Ajudas de custo	M	4
63.1.2.4	**Trabalho extraordinário ao fim de semana e feriados**		
63.1.2.4	Trabalho extraordinário ao fim de semana e feriados	M	4
63.1.2.8	**Formação**		
63.1.2.8	Formação	M	4
63.1.2.9	**Outros**		
63.1.2.9	Outros	M	4
63.2	**Remunerações do pessoal**		
63.2	Remunerações do pessoal	A	2
63.2.1	**Remunerações certas e permanentes**		
63.2.1	Remunerações certas e permanentes	A	3
63.2.1.1	**Remuneração base**		
63.2.1.1	Remuneração base	A	4
63.2.1.1.1	**Pessoal em regime de nomeação definitiva e contrato de traba**		
63.2.1.1.1	Pessoal em regime de nomeação definitiva e contrato de traba	M	5
63.2.1.1.2	**Pessoal em regime de nomeação transitória e contrato de trab**		
63.2.1.1.2	Pessoal em regime de nomeação transitória e contrato de trab	M	5
63.2.1.1.3	**Pessoal em regime de contrato individual de trabalho a termo**		
63.2.1.1.3	Pessoal em regime de contrato individual de trabalho a termo	M	5
63.2.1.1.4	**Pessoal em regime de contrato individual de trabalho a termo**		
63.2.1.1.4	Pessoal em regime de contrato individual de trabalho a termo	M	5
63.2.1.1.5	**Pessoal em regime de contrato individual de trabalho sem ter**		
63.2.1.1.5	Pessoal em regime de contrato individual de trabalho sem ter	M	5
63.2.1.1.6	**Pessoal em cedência de interesse público e em comissão de se**		
63.2.1.1.6	Pessoal em cedência de interesse público e em comissão de se	M	5
63.2.1.1.7	**Pessoal em comissão de Serviço – Dirigentes**		
63.2.1.1.7	Pessoal em comissão de Serviço – Dirigentes	M	5
63.2.1.1.8	**Pessoal em mobilidade especial**		
63.2.1.1.8	Pessoal em mobilidade especial	M	5
63.2.1.1.9	**Pessoal em qualquer outra situação**		
63.2.1.1.9	Pessoal em qualquer outra situação	A	5
63.2.1.1.9.1	**Pessoal em qualquer outra situação**		
63.2.1.1.9.1	Estagiários	M	6
63.2.1.1.9.9	**Pessoal em qualquer outra situação**		
63.2.1.1.9.9	Outros	M	6
63.2.1.2	**Subsídio de férias**		
63.2.1.2	Subsídio de férias	M	4
63.2.1.3	**Subsídio de Natal**		
63.2.1.3	Subsídio de Natal	M	4

Município de São Pedro do Sul

NIF da Entidade: 506785815 **Periodicidade:** **Periodo:**

Código	Descrição	Tipo	Grau
63.2.1.4	**Despesas de Representação**		
63.2.1.4	Despesas de Representação	M	4
63.2.1.5	**Subsídio de refeição**		
63.2.1.5	Subsídio de refeição	M	4
63.2.1.6	**Gratificações**		
63.2.1.6	Gratificações	M	4
63.2.1.7	**Suplementos e prémios**		
63.2.1.7	Suplementos e prémios	M	4
63.2.1.9	**Outras**		
63.2.1.9	Outras	M	4
63.2.2	**Abonos variáveis ou eventuais**		
63.2.2	Abonos variáveis ou eventuais	A	3
63.2.2.01	**Subsídio e abono de fixação, residência e alojamento**		
63.2.2.01	Subsídio e abono de fixação, residência e alojamento	M	4
63.2.2.02	**Alimentação e alojamento**		
63.2.2.02	Alimentação e alojamento	M	4
63.2.2.03	**Ajudas de custo**		
63.2.2.03	Ajudas de custo	M	4
63.2.2.04	**Trabalho extraordinário**		
63.2.2.04	Trabalho extraordinário	M	4
63.2.2.05	**Gratificações variáveis ou eventuais**		
63.2.2.05	Gratificações variáveis ou eventuais	M	4
63.2.2.06	**Abono para falhas**		
63.2.2.06	Abono para falhas	M	4
63.2.2.07	**Subsídio de prevenção, trabalho noturno e de turno**		
63.2.2.07	Subsídio de prevenção, trabalho noturno e de turno	M	4
63.2.2.08	**Formação**		
63.2.2.08	Formação	M	4
63.2.2.09	**Colaboração técnica e especializada**		
63.2.2.09	Colaboração técnica e especializada	M	4
63.2.2.99	**Outros abonos variáveis**		
63.2.2.99	Outros abonos variáveis	M	4
63.3	**Benefícios pós-emprego**		
63.3	Benefícios pós-emprego	A	2
63.3.1	**Prémios para pensões**		
63.3.1	Prémios para pensões	M	3
63.3.9	**Outros benefícios**		
63.3.9	Outros benefícios	M	3
63.4	**Indemnizações**		
63.4	Indemnizações	A	2
63.4.0	**Titulares de orgãos de soberania e membros de orgãos autárqu**		
63.4.0	Titulares de orgãos de soberania e membros de orgãos autárqu	M	3
63.4.1	**Orgãos sociais e de gestão**		
63.4.1	Orgãos sociais e de gestão	M	3
63.4.2	**Pessoal**		
63.4.2	Pessoal	A	3

Município de São Pedro do Sul

NIF da Entidade: 506785815 **Periodicidade:** **Periodo:**

Código	Descrição	Tipo	Grau
63.4.2.1	**Abonos devidos pela cessação da relação jurídica**		
63.4.2.1	Abonos devidos pela cessação da relação jurídica	M	4
63.4.2.2	**Rescisões por mútuo acordo**		
63.4.2.2	Rescisões por mútuo acordo	M	4
63.4.2.9	**Outras indemnizações**		
63.4.2.9	Outras indemnizações	M	4
63.5	**Encargos sobre remunerações**		
63.5	Encargos sobre remunerações	A	2
63.5.1	**Sistemas de proteção social**		
63.5.1	Sistemas de proteção social	A	3
63.5.1.1	**Sistemas de proteção social**		
63.5.1.1	Caixa Geral de Aposentações	M	4
63.5.1.2	**Sistemas de proteção social**		
63.5.1.2	Segurança Social - Regime Geral	M	4
63.5.2	**Subsistemas de saúde**		
63.5.2	Subsistemas de saúde	M	3
63.5.9	**Outros**		
63.5.9	Outros	M	3
63.6	**Acidentes no trabalho e doenças profissionais**		
63.6	Acidentes no trabalho e doenças profissionais	A	2
63.6.1	**Acidentes no trabalho**		
63.6.1	Acidentes no trabalho	M	3
63.6.2	**Doenças profissionais**		
63.6.2	Doenças profissionais	M	3
63.6.3	**Seguro de acidentes no trabalho**		
63.6.3	Seguro de acidentes no trabalho	A	3
63.6.3.1	Seguros de acidentes no trabalho - CGA	M	4
63.6.3.2	Seguros de acidentes no trabalho - SS	M	4
63.6.9	**Outros**		
63.6.9	Outros	M	3
63.7	**Gastos de ação social**		
63.7	Gastos de ação social	A	2
63.7.1	**Serviços sociais da administração pública**		
63.7.1	Serviços sociais da administração pública	M	3
63.7.2	**Encargos sociais voluntários**		
63.7.2	Encargos sociais voluntários	M	3
63.7.9	**Outros**		
63.7.9	Outros	M	3
63.8	**Outros gastos com o pessoal**		
63.8	Outros gastos com o pessoal	A	2
63.8.1	**Vestuário e artigos pessoais**		
63.8.1	Vestuário e artigos pessoais	M	3
63.8.2	**Transporte de pessoal**		
63.8.2	Transporte de pessoal	M	3
63.8.3	**Serviço médico, de enfermagem e assistência social**		
63.8.3	Serviço médico, de enfermagem e assistência social	M	3

Município de São Pedro do Sul

NIF da Entidade: 506785815 **Periodicidade:** **Periodo:**

Código	Descrição	Tipo	Grau
63.8.4	**Subsídio por doença**		
63.8.4	Subsídio por doença	M	3
63.8.9	**Outros**		
63.8.9	Outros	A	3
63.8.9.1	**Outros**		
63.8.9.1	Despesas de Saúde	A	4
63.8.9.1.1	**Outros**		
63.8.9.1.1	Reembolsos ADSE	M	5
63.8.9.1.2	**Outros**		
63.8.9.1.2	Serviço Nacional de Saúde (SNS)	M	5
63.8.9.9	**Outros**		
63.8.9.9	Outros	M	4
63.9	**Outros encargos sociais**		
63.9	Outros encargos sociais	A	2
63.9.1	**Remunerações por doença**		
63.9.1	Remunerações por doença	M	3
63.9.2	**Subsídios de parentalidade**		
63.9.2	Subsídios de parentalidade	M	3
63.9.3	**Pessoal em reserva ou a aguardar aposentação**		
63.9.3	Pessoal em reserva ou a aguardar aposentação	A	3
63.9.3.1	**Pessoal a aguardar aposentação**		
63.9.3.1	Pessoal a aguardar aposentação	M	4
63.9.3.2	**Pensões de reserva**		
63.9.3.2	Pensões de reserva	M	4
63.9.4	**Outras pensões**		
63.9.4	Outras pensões	M	3
63.9.5	**Encargos com a saúde**		
63.9.5	Encargos com a saúde	M	3
63.9.6	**Subsídio familiar a crianças e jovens**		
63.9.6	Subsídio familiar a crianças e jovens	M	3
63.9.7	**Outras prestações familiares**		
63.9.7	Outras prestações familiares	A	3
63.9.7.1	**Outras prestações familiares**		
63.9.7.1	Outras prestações familiares	M	4
63.9.7.2	**Outras prestações familiares**		
63.9.7.2	Outras prestaões de ação social	M	4
63.9.8	**Seguros com o pessoal**		
63.9.8	Seguros com o pessoal	M	3
63.9.9	**Outras despesas de segurança social**		
63.9.9	Outras despesas de segurança social	M	3
64	**Gastos de depreciação e de amortização**		
64	Gastos de depreciação e de amortização	A	1
64.1	**Propriedades de investimento**		
64.1	Propriedades de investimento	A	2
64.1.1	**Bens de domínio público**		
64.1.1	Bens de domínio público	A	3

Município de São Pedro do Sul

NIF da Entidade: 506785815 **Periodicidade:** **Periodo:**

Código	Descrição	Tipo	Grau
64.1.1.1	**Bens de domínio público**		
64.1.1.1	Terrenos e recursos naturais	A	4
64.1.1.1.1	**Bens de domínio público**		
64.1.1.1.1	Terrenos incluídos em planos de urbanização com capacidade c	M	5
64.1.1.1.2	**Bens de domínio público**		
64.1.1.1.2	Terrenos não incluídos em planos de urbanização solo rural	M	5
64.1.1.1.3	**Bens de domínio público**		
64.1.1.1.3	Outros terrenos situados dentro do perímetro urbano	M	5
64.1.1.1.4	**Bens de domínio público**		
64.1.1.1.4	Recursos naturais	M	5
64.1.1.1.9	**Bens de domínio público**		
64.1.1.1.9	Outros terrenos e outros recursos naturais	M	5
64.1.1.2	**Bens de domínio público**		
64.1.1.2	Edifícios e Outras Construções	A	4
64.1.1.2.1	**Bens de domínio público**		
64.1.1.2.1	Habitações e edificações para serviços	M	5
64.1.1.2.2	**Bens de domínio público**		
64.1.1.2.2	Edificações para fins industriais	M	5
64.1.1.2.3	**Bens de domínio público**		
64.1.1.2.3	Edifícios e construções com finalidade sociocultural	M	5
64.1.1.2.4	**Bens de domínio público**		
64.1.1.2.4	Parques de estacionamento	M	5
64.1.1.2.5	**Bens de domínio público**		
64.1.1.2.5	Piscinas e complexos desportivos	M	5
64.1.1.2.9	**Bens de domínio público**		
64.1.1.2.9	Outros	M	5
64.1.1.9	**Bens de domínio público**		
64.1.1.9	Outras propriedades de investimento	M	4
64.1.2	**Terrenos e recursos naturais**		
64.1.2	Terrenos e recursos naturais	A	3
64.1.2.1	**Terrenos e recursos naturais**		
64.1.2.1	Terrenos incluídos em planos de urbanização com capacidade c	M	4
64.1.2.2	**Terrenos e recursos naturais**		
64.1.2.2	Terrenos não incluídos em planos de urbanização solo rural	M	4
64.1.2.3	**Terrenos e recursos naturais**		
64.1.2.3	Outros terrenos situados dentro do perímetro urbano	M	4
64.1.2.4	**Terrenos e recursos naturais**		
64.1.2.4	Recursos naturais	M	4
64.1.2.9	**Terrenos e recursos naturais**		
64.1.2.9	Outros terrenos e outros recursos naturais	M	4
64.1.3	**Edifícios e outras construções**		
64.1.3	Edifícios e outras construções	A	3
64.1.3.1	**Edifícios e outras construções**		
64.1.3.1	Habitações e edificações para serviços	M	4
64.1.3.2	**Edifícios e outras construções**		
64.1.3.2	Edificações para fins industriais	M	4

Município de São Pedro do Sul

NIF da Entidade: 506785815 **Periodicidade:** **Periodo:**

Código	Descrição	Tipo	Grau
64.1.3.3	**Edifícios e outras construções**		
64.1.3.3	Edifícios e construções com finalidade sociocultural	M	4
64.1.3.4	**Edifícios e outras construções**		
64.1.3.4	Parques de estacionamento	M	4
64.1.3.5	**Edifícios e outras construções**		
64.1.3.5	Piscinas e complexos desportivos	M	4
64.1.3.9	**Edifícios e outras construções**		
64.1.3.9	Outros	M	4
64.1.4	**Outras propriedades de investimento**		
64.1.4	Outras propriedades de investimento	M	3
64.2	**Ativos fixos tangíveis**		
64.2	Ativos fixos tangíveis	A	2
64.2.0	**Bens de domínio público, património histórico, artístico e c**		
64.2.0	Bens de domínio público, património histórico, artístico e c	A	3
64.2.0.1	**Bens de domínio público, património histórico, artístico e c**		
64.2.0.1	Terrenos e recursos naturais	A	4
64.2.0.1.1	**Bens de domínio público, património histórico, artístico e c**		
64.2.0.1.1	Terrenos incluídos em planos de urbanização com capacidade c	M	5
64.2.0.1.2	**Bens de domínio público, património histórico, artístico e c**		
64.2.0.1.2	Terrenos não incluídos em plano de urbanização solo rural	M	5
64.2.0.1.3	**Bens de domínio público, património histórico, artístico e c**		
64.2.0.1.3	Outros terrenos situados dentro do perímetro urbano	M	5
64.2.0.1.4	**Bens de domínio público, património histórico, artístico e c**		
64.2.0.1.4	Recursos naturais	M	5
64.2.0.1.8	**Bens de domínio público, património histórico, artístico e c**		
64.2.0.1.8	Terrenos militares	M	5
64.2.0.1.9	**Bens de domínio público, património histórico, artístico e c**		
64.2.0.1.9	Outros terrenos e outros recursos naturais	M	5
64.2.0.2	**Bens de domínio público, património histórico, artístico e c**		
64.2.0.2	Edifícios e outras construções	A	4
64.2.0.2.1	**Bens de domínio público, património histórico, artístico e c**		
64.2.0.2.1	Habitações e edificações para serviços	M	5
64.2.0.2.2	**Bens de domínio público, património histórico, artístico e c**		
64.2.0.2.2	Edifícios para fins industriais	M	5
64.2.0.2.3	**Bens de domínio público, património histórico, artístico e c**		
64.2.0.2.3	Edifícios e construções com finalidade sociocultural	M	5
64.2.0.2.4	**Bens de domínio público, património histórico, artístico e c**		
64.2.0.2.4	Parques de estacionamento	M	5
64.2.0.2.5	**Bens de domínio público, património histórico, artístico e c**		
64.2.0.2.5	Piscinas e complexos desportivos	M	5
64.2.0.2.6	**Bens de domínio público, património histórico, artístico e c**		
64.2.0.2.6	Cemitérios	M	5
64.2.0.2.7	**Bens de domínio público, património histórico, artístico e c**		
64.2.0.2.7	Barragens	M	5
64.2.0.2.8	**Bens de domínio público, património histórico, artístico e c**		
64.2.0.2.8	Edifícios e outras construções militares	M	5

Município de São Pedro do Sul

NIF da Entidade: 506785815 **Periodicidade:** **Periodo:**

Código	Descrição	Tipo	Grau
64.2.0.2.9	**Bens de domínio público, património histórico, artístico e c**		
64.2.0.2.9	Outros	M	5
64.2.0.3	**Bens de domínio público, património histórico, artístico e c**		
64.2.0.3	Infraestruturas	A	4
64.2.0.3.1	**Bens de domínio público, património histórico, artístico e c**		
64.2.0.3.1	Rodoviárias	M	5
64.2.0.3.2	**Bens de domínio público, património histórico, artístico e c**		
64.2.0.3.2	Ferroviárias	M	5
64.2.0.3.3	**Bens de domínio público, património histórico, artístico e c**		
64.2.0.3.3	Portuárias	M	5
64.2.0.3.4	**Bens de domínio público, património histórico, artístico e c**		
64.2.0.3.4	Aeroportuárias	M	5
64.2.0.3.5	**Bens de domínio público, património histórico, artístico e c**		
64.2.0.3.5	Sistemas de esgotos	M	5
64.2.0.3.6	**Bens de domínio público, património histórico, artístico e c**		
64.2.0.3.6	Sistemas de abastecimento de água	M	5
64.2.0.3.7	**Bens de domínio público, património histórico, artístico e c**		
64.2.0.3.7	Redes de comunicações	M	5
64.2.0.3.8	**Bens de domínio público, património histórico, artístico e c**		
64.2.0.3.8	Infraestruturas militares	M	5
64.2.0.3.9	**Bens de domínio público, património histórico, artístico e c**		
64.2.0.3.9	Outras infraestruturas	M	5
64.2.0.4	**Bens de domínio público, património histórico, artístico e c**		
64.2.0.4	Património histórico. artístico e cultural	A	4
64.2.0.4.1	**Bens de domínio público, património histórico, artístico e c**		
64.2.0.4.1	Espaços arqueológicos	M	5
64.2.0.4.2	**Bens de domínio público, património histórico, artístico e c**		
64.2.0.4.2	Obras de arte, coleções e antiguidades	M	5
64.2.0.4.3	**Bens de domínio público, património histórico, artístico e c**		
64.2.0.4.3	Livros, arquivos e outras publicações de bibliotecas	M	5
64.2.0.4.4	**Bens de domínio público, património histórico, artístico e c**		
64.2.0.4.4	Mobiliário e tapeçarias	M	5
64.2.0.4.5	**Bens de domínio público, património histórico, artístico e c**		
64.2.0.4.5	Joalharia e artigos religiodos	M	5
64.2.0.4.9	**Bens de domínio público, património histórico, artístico e c**		
64.2.0.4.9	Outros	M	5
64.2.0.5	**Bens de domínio público, património histórico, artístico e c**		
64.2.0.5	Equipamento militar, de segurança e defesa	M	4
64.2.0.9	**Bens de domínio público, património histórico, artístico e c**		
64.2.0.9	Outros bens de domínio público	M	4
64.2.1	**Terrenos e recursos naturais**		
64.2.1	Terrenos e recursos naturais	A	3
64.2.1.1	**Terrenos e recursos naturais**		
64.2.1.1	Terrenos incluídos em planos de urbanização com capacidade c	M	4
64.2.1.2	**Terrenos e recursos naturais**		
64.2.1.2	Terrenos não incluídos em planos de urbanização solo rural	M	4

Município de São Pedro do Sul

NIF da Entidade: 506785815 **Periodicidade:** **Periodo:**

Código	Descrição	Tipo	Grau
64.2.1.3	**Terrenos e recursos naturais**		
64.2.1.3	Outros terrenos situados dentro do perímetro urbano	M	4
64.2.1.4	**Terrenos e recursos naturais**		
64.2.1.4	Recursos naturais	M	4
64.2.1.9	**Terrenos e recursos naturais**		
64.2.1.9	Outros terrenos e outros recursos naturais	M	4
64.2.2	**Edifícios e outras construções**		
64.2.2	Edifícios e outras construções	A	3
64.2.2.1	**Edifícios e outras construções**		
64.2.2.1	Habitações e edificações para serviços	M	4
64.2.2.2	**Edifícios e outras construções**		
64.2.2.2	Edificações para fins industriais	M	4
64.2.2.3	**Edifícios e outras construções**		
64.2.2.3	Edifícios e construções com finalidade sociocultural	M	4
64.2.2.4	**Edifícios e outras construções**		
64.2.2.4	Parques de estacionamento	M	4
64.2.2.5	**Edifícios e outras construções**		
64.2.2.5	Piscinas e complexos desportivos	M	4
64.2.2.9	**Edifícios e outras construções**		
64.2.2.9	Outros	M	4
64.2.3	**Equipamento básico**		
64.2.3	Equipamento básico	A	3
64.2.3.1	**Equipamento básico**		
64.2.3.1	Equipamento informático e de telecomunicações	M	4
64.2.3.2	**Equipamento básico**		
64.2.3.2	Equipamento para investigação e formação, de medida e de uti	M	4
64.2.3.3	**Equipamento básico**		
64.2.3.3	Equipamento e material específico dos serviços de saúde	M	4
64.2.3.4	**Equipamento básico**		
64.2.3.4	Equipamento e material recreativo, desportivo, de educação e	M	4
64.2.3.5	**Equipamento básico**		
64.2.3.5	Equipamento e material para serviços de alimentação, roupari	M	4
64.2.3.6	**Equipamento básico**		
64.2.3.6	Equipamento para agricultura, pesca e jardinagem	M	4
64.2.3.7	**Equipamento básico**		
64.2.3.7	Equipamento e material de apoio à produção	M	4
64.2.3.8	**Equipamento básico**		
64.2.3.8	Equipamento militar, de segurança e defesa	M	4
64.2.3.9	**Equipamento básico**		
64.2.3.9	Outros	M	4
64.2.4	**Equipamento de transporte**		
64.2.4	Equipamento de transporte	A	3
64.2.4.1	**Equipamento de transporte**		
64.2.4.1	Transportes ferroviários	M	4
64.2.4.2	**Equipamento de transporte**		
64.2.4.2	Transportes rodoviários	A	4
64.2.4.2.1	Transportes rodoviários - OAD	M	5

Município de São Pedro do Sul

NIF da Entidade: 506785815 **Periodicidade:** **Periodo:**

Código	Descrição	Tipo	Grau
64.2.4.2	**Transportes rodoviários**		
64.2.4.2.9	Transportes rodoviários - Outros	M	5
64.2.4.3	**Transportes rodoviários**		
64.2.4.3	Transportes marítimos e fluviais	A	4
64.2.4.3.1	Transportes marítimos e fluviais - OAD	M	5
64.2.4.3.9	Transportes marítimos e fluviais - Outros	M	5
64.2.4.4	**Transportes marítimos e fluviais**		
64.2.4.4	Transportes aéreos	M	4
64.2.4.5	**Transportes marítimos e fluviais**		
64.2.4.5	Viaturas militares	M	4
64.2.4.9	**Transportes marítimos e fluviais**		
64.2.4.9	Outros	M	4
64.2.5	**Equipamento administrativo**		
64.2.5	Equipamento administrativo	A	3
64.2.5.1	**Equipamento administrativo**		
64.2.5.1	Equipamento informático e de telecomunicações	M	4
64.2.5.2	**Equipamento administrativo**		
64.2.5.2	Equipamento de escritório e de reprografia	M	4
64.2.5.3	**Equipamento administrativo**		
64.2.5.3	Mobiliário de escritório e de arquivo	M	4
64.2.5.9	**Equipamento administrativo**		
64.2.5.9	Outros	M	4
64.2.6	**Equipamentos biológicos**		
64.2.6	Equipamentos biológicos	A	3
64.2.6.1	**Equipamentos biológicos**		
64.2.6.1	Animais de trabalho	M	4
64.2.6.2	**Equipamentos biológicos**		
64.2.6.2	Animais de atividades desportivas	M	4
64.2.6.3	**Equipamentos biológicos**		
64.2.6.3	Plantas	M	4
64.2.6.9	**Equipamentos biológicos**		
64.2.6.9	Outros equipamentos biológicos	M	4
64.2.7	**Outros ativos fixos tangíveis**		
64.2.7	Outros ativos fixos tangíveis	A	3
64.2.7.1	**Outros ativos fixos tangíveis**		
64.2.7.1	Equipamento de oficina e reparações	M	4
64.2.7.2	**Outros ativos fixos tangíveis**		
64.2.7.2	Equipamento de decoração e conforto, de utilização comum	M	4
64.2.7.3	**Outros ativos fixos tangíveis**		
64.2.7.3	Equipamento individual para fins especiais	M	4
64.2.7.4	**Outros ativos fixos tangíveis**		
64.2.7.4	Equipamento para acondicionamento de embalagens	M	4
64.2.7.9	**Outros ativos fixos tangíveis**		
64.2.7.9	Outros	M	4
64.3	**Ativos intangíveis**		
64.3	Ativos intangíveis	A	2

Município de São Pedro do Sul

NIF da Entidade: 506785815 **Periodicidade:** **Periodo:**

Código	Descrição	Tipo	Grau
64.3.0	**Ativos intangíveis de domínio público, património histórico,**		
64.3.0	Ativos intangíveis de domínio público, património histórico,	M	3
64.3.1	**Goodwill**		
64.3.1	Goodwill	M	3
64.3.2	**Projetos de desenvolvimento**		
64.3.2	Projetos de desenvolvimento	M	3
64.3.3	**Programas de computador e sistemas de informação**		
64.3.3	Programas de computador e sistemas de informação	M	3
64.3.4	**Propriedade industrial e intelectual**		
64.3.4	Propriedade industrial e intelectual	M	3
64.3.6	**Outros ativos intangíveis**		
64.3.6	Outros ativos intangíveis	M	3
64.4	**Ativos biológicos**		
64.4	Ativos biológicos	M	2
64.9	**Outros ativos**		
64.9	Outros ativos	M	2
65	**Perdas por imparidade**		
65	Perdas por imparidade	A	1
65.1	**Em contas a receber**		
65.1	Em contas a receber	A	2
65.1.0	**Devedores por transferências, subsídios e empréstimos bonifi**		
65.1.0	Devedores por transferências, subsídios e empréstimos bonifi	M	3
65.1.1	**Clientes, contribuintes e utentes**		
65.1.1	Clientes, contribuintes e utentes	M	3
65.1.9	**Outros devedores**		
65.1.9	Outros devedores	M	3
65.2	**Em inventários**		
65.2	Em inventários	M	2
65.3	**Em investimentos financeiros**		
65.3	Em investimentos financeiros	A	2
65.3.1	**Goodwill**		
65.3.1	Goodwill	M	3
65.3.2	**Outros**		
65.3.2	Outros	M	3
65.4	**Em propriedades de investimento**		
65.4	Em propriedades de investimento	M	2
65.5	**Em ativos fixos tangíveis**		
65.5	Em ativos fixos tangíveis	M	2
65.6	**Em ativos intangíveis**		
65.6	Em ativos intangíveis	M	2
65.7	**Em investimentos em curso**		
65.7	Em investimentos em curso	M	2
65.8	**Em ativos não correntes detidos para venda**		
65.8	Em ativos não correntes detidos para venda	M	2
65.9	**Em outros ativos**		
65.9	Em outros ativos	A	2

Município de São Pedro do Sul

NIF da Entidade: 506785815 **Periodicidade:** **Periodo:**

Código	Descrição	Tipo	Grau
65.9.1	**Outros ativos financeiros**		
65.9.1	Outros ativos financeiros	M	3
65.9.2	**Ativos biológicos**		
65.9.2	Ativos biológicos	M	3
65.9.9	**Outros**		
65.9.9	Outros	M	3
66	**Perdas por reduções de justo valor**		
66	Perdas por reduções de justo valor	A	1
66.1	**Em instrumentos financeiros**		
66.1	Em instrumentos financeiros	M	2
66.2	**Em investimentos financeiros**		
66.2	Em investimentos financeiros	M	2
66.3	**Em propriedades de investimento**		
66.3	Em propriedades de investimento	M	2
66.4	**Em ativos biológicos**		
66.4	Em ativos biológicos	M	2
67	**Provisões do período**		
67	Provisões do período	A	1
67.1	**Impostos, contribuições e juros de mora**		
67.1	Impostos, contribuições e juros de mora	A	2
67.1.1	**Impostos**		
67.1.1	Impostos	M	3
67.1.2	**Contribuições**		
67.1.2	Contribuições	M	3
67.1.3	**Juros de mora**		
67.1.3	Juros de mora	M	3
67.2	**Garantias a clientes**		
67.2	Garantias a clientes	M	2
67.3	**Processos judiciais em curso**		
67.3	Processos judiciais em curso	M	2
67.4	**Acidentes de trabalho e doenças profissionais**		
67.4	Acidentes de trabalho e doenças profissionais	M	2
67.5	**Matérias ambientais**		
67.5	Matérias ambientais	M	2
67.6	**Contratos onerosos**		
67.6	Contratos onerosos	M	2
67.7	**Reestruturação**		
67.7	Reestruturação	M	2
67.9	**Outras provisões**		
67.9	Outras provisões	M	2
68	**Outros gastos**		
68	Outros gastos	A	1
68.1	**Impostos e taxas**		
68.1	Impostos e taxas	A	2
68.1.1	**Impostos diretos**		
68.1.1	Impostos diretos	A	3

Município de São Pedro do Sul

NIF da Entidade: 506785815 **Periodicidade:** **Periodo:**

Código	Descrição	Tipo	Grau
68.1.1.1	**Impostos diretos**		
68.1.1.1	Imposto sobre o rendimento	M	4
68.1.1.9	**Impostos diretos**		
68.1.1.9	Outros	M	4
68.1.2	**Impostos indiretos**		
68.1.2	Impostos indiretos	A	3
68.1.2.1	**IVA Suportado não dedutível**		
68.1.2.1	IVA Suportado não dedutível	M	4
68.1.2.2	**IVA Liquidações oficiosas**		
68.1.2.2	IVA Liquidações oficiosas	M	4
68.1.2.9	**Outros**		
68.1.2.9	Outros	M	4
68.1.3	**Taxas**		
68.1.3	Taxas	M	3
68.2	**Descontos de pronto pagamento concedidos**		
68.2	Descontos de pronto pagamento concedidos	M	2
68.3	**Dívidas incobráveis**		
68.3	Dívidas incobráveis	M	2
68.4	**Perdas em inventários**		
68.4	Perdas em inventários	A	2
68.4.1	**Sinistros**		
68.4.1	Sinistros	M	3
68.4.2	**Quebras**		
68.4.2	Quebras	M	3
68.4.9	**Outras**		
68.4.9	Outras	M	3
68.5	**Gastos em entidades controladas, associadas e empreendimento**		
68.5	Gastos em entidades controladas, associadas e empreendimento	A	2
68.5.1	**Cobertura de prejuízos**		
68.5.1	Cobertura de prejuízos	M	3
68.5.2	**Aplicação do método da equivalência patrimonial**		
68.5.2	Aplicação do método da equivalência patrimonial	M	3
68.5.3	**Alienações**		
68.5.3	Alienações	M	3
68.5.9	**Outros gastos**		
68.5.9	Outros gastos	M	3
68.6	**Gastos nos restantes investimentos financeiros**		
68.6	Gastos nos restantes investimentos financeiros	A	2
68.6.1	**Cobertura de prejuízos**		
68.6.1	Cobertura de prejuízos	M	3
68.6.2	**Alienações**		
68.6.2	Alienações	M	3
68.6.3	**Diferenças de câmbio desfavoráveis na atividade de investime**		
68.6.3	Diferenças de câmbio desfavoráveis na atividade de investime	M	3
68.6.9	**Outros gastos**		
68.6.9	Outros gastos	M	3

Município de São Pedro do Sul

NIF da Entidade: 506785815 **Periodicidade:** **Periodo:**

Código	Descrição	Tipo	Grau
68.7	**Gastos em investimentos não financeiros**		
68.7	Gastos em investimentos não financeiros	A	2
68.7.1	**Alienações**		
68.7.1	Alienações	A	3
68.7.1.1	**Propriedades de investimento**		
68.7.1.1	Propriedades de investimento	M	4
68.7.1.2	**Ativos fixos tangíveis**		
68.7.1.2	Ativos fixos tangíveis	M	4
68.7.1.3	**Ativos intangíveis**		
68.7.1.3	Ativos intangíveis	M	4
68.7.2	**Sinistros**		
68.7.2	Sinistros	M	3
68.7.3	**Abates**		
68.7.3	Abates	M	3
68.7.4	**Gastos em propriedades de investimento**		
68.7.4	Gastos em propriedades de investimento	M	3
68.7.9	**Outros gastos**		
68.7.9	Outros gastos	M	3
68.8	**Outros**		
68.8	Outros	A	2
68.8.1	**Correções relativas a períodos anteriores**		
68.8.1	Correções relativas a períodos anteriores	A	3
68.8.1.1	**Correções de impostos diretos**		
68.8.1.1	Correções de impostos diretos	A	4
68.8.1.1.1	**Imposto sobre o rendimento das pessoas singulares**		
68.8.1.1.1	Imposto sobre o rendimento das pessoas singulares	M	5
68.8.1.1.2	**Imposto sobre o rendimento das pessoas coletivas**		
68.8.1.1.2	Imposto sobre o rendimento das pessoas coletivas	M	5
68.8.1.1.3	**Derrama**		
68.8.1.1.3	Derrama	M	5
68.8.1.1.4	**Imposto do selo sobre sucessões e doações**		
68.8.1.1.4	Imposto do selo sobre sucessões e doações	M	5
68.8.1.1.5	**Imposto municipal sobre imóveis**		
68.8.1.1.5	Imposto municipal sobre imóveis	M	5
68.8.1.1.6	**Imposto único de circulação**		
68.8.1.1.6	Imposto único de circulação	M	5
68.8.1.1.7	**Imposto do uso, porte e detenção de armas**		
68.8.1.1.7	Imposto do uso, porte e detenção de armas	M	5
68.8.1.1.8	**Impostos abolidos**		
68.8.1.1.8	Impostos abolidos	M	5
68.8.1.1.9	**Outros**		
68.8.1.1.9	Outros	M	5
68.8.1.2	**Correções de impostos indiretos**		
68.8.1.2	Correções de impostos indiretos	A	4
68.8.1.2.1	**Imposto sobre produtos petrolíferos**		
68.8.1.2.1	Imposto sobre produtos petrolíferos	M	5

Município de São Pedro do Sul

NIF da Entidade: 506785815 **Periodicidade:** **Periodo:**

Código	Descrição	Tipo	Grau
68.8.1.2.2	**Imposto sobre valor acrescentado**		
68.8.1.2.2	Imposto sobre valor acrescentado	M	5
68.8.1.2.3	**Imposto sobre veículos**		
68.8.1.2.3	Imposto sobre veículos	M	5
68.8.1.2.4	**Imposto de consumo sobre o tabaco**		
68.8.1.2.4	Imposto de consumo sobre o tabaco	M	5
68.8.1.2.5	**Imposto sobre álcool e bebidas alcoólicas**		
68.8.1.2.5	Imposto sobre álcool e bebidas alcoólicas	M	5
68.8.1.2.6	**Lotarias, apostas mútuas e imposto de jogo**		
68.8.1.2.6	Lotarias, apostas mútuas e imposto de jogo	M	5
68.8.1.2.7	**Imposto do selo**		
68.8.1.2.7	Imposto do selo	M	5
68.8.1.2.9	**Outros**		
68.8.1.2.9	Outros	M	5
68.8.1.3	**Outras correções**		
68.8.1.3	Outras correções	A	4
68.8.1.3.1	**Taxas**		
68.8.1.3.1	Taxas	M	5
68.8.1.3.9	**Outras**		
68.8.1.3.9	Outras	M	5
68.8.1.4	**Devolução de transferências e subsídios obtidos**		
68.8.1.4	Devolução de transferências e subsídios obtidos	M	4
68.8.1.5	**Regularizações a contribuições declaradas**		
68.8.1.5	Regularizações a contribuições declaradas	M	4
68.8.1.6	**Regularizações a prestações sociais**		
68.8.1.6	Regularizações a prestações sociais	M	4
68.8.1.9	**Outras**		
68.8.1.9	Outras	A	4
68.8.1.9.1	**Outras**		
68.8.1.9.1	Correções de estimativas de impostos	A	5
68.8.1.9.1.1	**Outras**		
68.8.1.9.1.1	Imposto sobre Imóveis (IMI)	M	6
68.8.1.9.1.2	**Outras**		
68.8.1.9.1.2	Imposto Único de Circulação (IUC)	M	6
68.8.1.9.1.3	**Outras**		
68.8.1.9.1.3	Imposto municipal sobre as transmissões onerosas de imóveis	M	6
68.8.1.9.1.4	**Outras**		
68.8.1.9.1.4	Derrama	M	6
68.8.1.9.1.5	**Outras**		
68.8.1.9.1.5	Outros impostos	M	6
68.8.1.9.2	**Outras**		
68.8.1.9.2	Correções de outras estimativas	M	5
68.8.1.9.9	**Outras**		
68.8.1.9.9	Outras correções	A	5
68.8.1.9.9.01	Outras correções de períodos anteriores - Sem ligação ao IVA	M	6
68.8.1.9.9.02	Outras correções de períodos anteriores - Com ligação ao IVA	M	6

Município de São Pedro do Sul

NIF da Entidade: 506785815 **Periodicidade:** **Periodo:**

Código	Descrição	Tipo	Grau
68.8.2	**Donativos**		
68.8.2	Donativos	A	3
68.8.2.1	**Em numerário**		
68.8.2.1	Em numerário	M	4
68.8.2.9	**Em outros ativos**		
68.8.2.9	Em outros ativos	M	4
68.8.3	**Quotizações**		
68.8.3	Quotizações	M	3
68.8.4	**Ofertas e amostras de inventários**		
68.8.4	Ofertas e amostras de inventários	A	3
68.8.4.1	Mercadorias	M	4
68.8.4.2	Matérias-primas, subsidiárias e de consumo	M	4
68.8.4.3	Ativos biológicos (Animais e plantas vivos detidos para prod	M	4
68.8.5	**Insuficiência da estimativa para impostos**		
68.8.5	Insuficiência da estimativa para impostos	M	3
68.8.6	**Perdas em instrumentos financeiros**		
68.8.6	Perdas em instrumentos financeiros	M	3
68.8.7	**Diferenças de câmbio desfavoráveis na atividade operacional**		
68.8.7	Diferenças de câmbio desfavoráveis na atividade operacional	M	3
68.8.9	**Outros não especificados**		
68.8.9	Outros não especificados	A	3
68.8.9.1	**Correntes**		
68.8.9.1	Correntes	A	4
68.8.9.1.1	**Correntes**		
68.8.9.1.1	Multas Fiscais	M	5
68.8.9.1.2	**Correntes**		
68.8.9.1.2	Multas não Fiscais	M	5
68.8.9.1.9	**Correntes**		
68.8.9.1.9	Outros	A	5
68.8.9.1.9.01	Outros - Juros de mora	M	6
68.8.9.1.9.99	Outros	M	6
68.8.9.2	**De capital**		
68.8.9.2	De capital	M	4
69	**Gastos por juros e outros encargos**		
69	Gastos por juros e outros encargos	A	1
69.1	**Juros e encargos suportados**		
69.1	Juros e encargos suportados	A	2
69.1.0	**Juros e encargos correntes de dívida pública**		
69.1.0	Juros e encargos correntes de dívida pública	A	3
69.1.0.1	**Juros**		
69.1.0.1	Juros	M	4
69.1.0.2	**Encargos correntes da dívida pública**		
69.1.0.2	Encargos correntes da dívida pública	M	4
69.1.1	**Juros de financiamentos obtidos**		
69.1.1	Juros de financiamentos obtidos	A	3
69.1.1.1	**Juros de financiamentos obtidos**		
69.1.1.1	Curto Prazo	M	4

Município de São Pedro do Sul

NIF da Entidade: 506785815 **Periodicidade:** **Periodo:**

Código	Descrição	Tipo	Grau
69.1.1.2	**Juros de financiamentos obtidos**		
69.1.1.2	Médio e Longo Prazo (MLP)	A	4
69.1.1.2.01	Banco BPI, S.A.	A	5
69.1.1.2.01.001	BPI - Consolidação da Dívida 2018	M	7
69.1.1.2.01.002	BPI - Saneamento e Rede Viária 2020	M	7
69.1.1.2.02	CGD - Caixa Geral de Depósitos S.A.	A	5
69.1.1.2.02.001	CGD - 9015/001936/287/0019-2005	M	7
69.1.1.2.02.002	CGD - 9015/001806/487/0019	M	7
69.1.1.3	**Médio e Longo Prazo (MLP)**		
69.1.1.3	Empréstimos por obrigações	M	4
69.1.1.9	**Médio e Longo Prazo (MLP)**		
69.1.1.9	Outros	A	4
69.1.1.9.01	DGTF - Direcção-Geral do Tesouro e Finanças	A	5
69.1.1.9.01.001	DGTF - PREDE	M	7
69.1.1.9.02	IFDR - Instituto Financeiro Desenvolvimento Reg.,IP	A	5
69.1.1.9.02.001	IFDR - Requalificação Urbana do Centro Histórico de SPSUL	M	7
69.1.1.9.03	ADC - Agência para o Desenvolvimento e Coesão, IP	A	5
69.1.1.9.03.01	ADC - EQ BEI PT2020	A	7
69.1.1.9.03.01.001	ADC - 89 - EQ BEI PT2020 - Parque Urbano do Nogueiral	M	9
69.1.1.9.03.01.002	ADC - 26 - EQ BEI PT2020 - Parque Empresarial de SPSUL	M	9
69.1.2	**Juros de locação financeira e concessões**		
69.1.2	Juros de locação financeira e concessões	A	3
69.1.2.1	**Terrenos**		
69.1.2.1	Terrenos	M	4
69.1.2.2	**Habitações**		
69.1.2.2	Habitações	M	4
69.1.2.3	**Edifícios**		
69.1.2.3	Edifícios	M	4
69.1.2.4	**Construções diversas**		
69.1.2.4	Construções diversas	M	4
69.1.2.5	**Viaturas e outro material de transporte**		
69.1.2.5	Viaturas e outro material de transporte	M	4
69.1.2.6	**Material de informática**		
69.1.2.6	Material de informática	M	4
69.1.2.7	**Maquinaria e equipamento**		
69.1.2.7	Maquinaria e equipamento	M	4
69.1.2.8	**Recursos militares**		
69.1.2.8	Recursos militares	M	4
69.1.2.9	**Outros investimentos**		
69.1.2.9	Outros investimentos	M	4
69.1.3	**Juros tributários**		
69.1.3	Juros tributários	A	3
69.1.3.1	**Indemnizatórios**		
69.1.3.1	Indemnizatórios	M	4
69.1.3.2	**Juros de mora**		
69.1.3.2	Juros de mora	M	4
69.1.3.9	**Outros**		
69.1.3.9	Outros	M	4

Município de São Pedro do Sul

NIF da Entidade: 506785815 **Periodicidade:** **Periodo:**

Código	Descrição	Tipo	Grau
69.1.8	**Outros juros**		
69.1.8	Outros juros	A	3
69.1.8.1	**Remuneração de depósitos no Tesouro**		
69.1.8.1	Remuneração de depósitos no Tesouro	M	4
69.1.8.2	**Valor temporal do dinheiro**		
69.1.8.2	Valor temporal do dinheiro	M	4
69.1.8.9	**Outros**		
69.1.8.9	Outros	M	4
69.2	**Diferenças de câmbio desfavoráveis na atividade de financiam**		
69.2	Diferenças de câmbio desfavoráveis na atividade de financiam	A	2
69.2.1	**Relativas a financiamentos obtidos**		
69.2.1	Relativas a financiamentos obtidos	M	3
69.2.9	**Outras**		
69.2.9	Outras	M	3
69.8	**Outros gastos de financiamento**		
69.8	Outros gastos de financiamento	A	2
69.8.1	**Relativos a financiamentos obtidos**		
69.8.1	Relativos a financiamentos obtidos	M	3
69.8.9	**Outros**		
69.8.9	Outros	M	3
70	**Impostos, contribuições e taxas**		
70	Impostos, contribuições e taxas	A	1
70.1	**Impostos diretos**		
70.1	Impostos diretos	A	2
70.1.01	**Imposto sobre o rendimento das pessoas singulares**		
70.1.01	Imposto sobre o rendimento das pessoas singulares	M	3
70.1.02	**Imposto sobre o rendimento das pessoas coletivas**		
70.1.02	Imposto sobre o rendimento das pessoas coletivas	M	3
70.1.03	**Derrama**		
70.1.03	Derrama	M	3
70.1.04	**Imposto do selo sobre sucessões e doações**		
70.1.04	Imposto do selo sobre sucessões e doações	M	3
70.1.05	**Imposto municipal sobre imóveis**		
70.1.05	Imposto municipal sobre imóveis	M	3
70.1.06	**Imposto único de circulação**		
70.1.06	Imposto único de circulação	A	3
70.1.06.1	**Empresas**		
70.1.06.1	Empresas	M	5
70.1.06.2	**Famílias**		
70.1.06.2	Famílias	M	5
70.1.07	**Imposto do uso, porte e detenção de armas**		
70.1.07	Imposto do uso, porte e detenção de armas	M	3
70.1.99	**Outros**		
70.1.99	Outros	A	3
70.1.99.1	**Outros**		
70.1.99.1	Impostos Abolidos	A	5

Município de São Pedro do Sul

NIF da Entidade: 506785815 **Periodicidade:** **Periodo:**

Código	Descrição	Tipo	Grau
70.1.99.1.1	**Outros**		
70.1.99.1.1	Contribuíção Autárquica (CA)	M	6
70.1.99.1.2	**Outros**		
70.1.99.1.2	Impostos Municipal sobre Veículos (IMV)	M	6
70.1.99.1.9	**Outros**		
70.1.99.1.9	Outros	M	6
70.1.99.9	**Outros**		
70.1.99.9	Outros	M	5
70.2	**Impostos indiretos**		
70.2	Impostos indiretos	A	2
70.2.01	**Imposto sobre produtos petrolíferos**		
70.2.01	Imposto sobre produtos petrolíferos	M	3
70.2.02	**Imposto sobre valor acrescentado**		
70.2.02	Imposto sobre valor acrescentado	M	3
70.2.03	**Imposto sobre veículos**		
70.2.03	Imposto sobre veículos	M	3
70.2.04	**Imposto de consumo sobre o tabaco**		
70.2.04	Imposto de consumo sobre o tabaco	M	3
70.2.05	**Imposto sobre álcool e bebidas alcoólicas**		
70.2.05	Imposto sobre álcool e bebidas alcoólicas	M	3
70.2.06	**Lotarias, apostas mútuas e imposto do jogo**		
70.2.06	Lotarias, apostas mútuas e imposto do jogo	M	3
70.2.07	**Imposto do selo**		
70.2.07	Imposto do selo	M	3
70.2.08	**Impostos indiretos específicos das autarquias locais**		
70.2.08	Impostos indiretos específicos das autarquias locais	A	3
70.2.08.01	Mercados e Feiras	M	5
70.2.08.02	Loteamentos e Obras	M	5
70.2.08.03	Ocupação da VIa Pública	M	5
70.2.08.04	Canídeos	M	5
70.2.08.05	Publicidade	M	5
70.2.08.06	Saneamento	M	5
70.2.08.07	Utilização da Rede Viária Municipal	M	5
70.2.08.08	Arrendamento Urbano	M	5
70.2.08.09	Taxa Municipal de Direitos de Passagem (TMDP)	M	5
70.2.08.10	Taxa de Depósito da Ficha Tecnica de Habitação (TDFTH)	M	5
70.2.08.11	Imposto sobre o Ruído	M	5
70.2.08.12	Taxa Turística	M	5
70.2.08.13	Taxa de Gestão de Resíduos	M	5
70.2.08.99	Outros	M	5
70.2.09	**Impostos indiretos específicos das regiões autónomas**		
70.2.09	Impostos indiretos específicos das regiões autónomas	M	3
70.2.10	**Imposto municipal sobre as transmissões onerosas de imóveis**		
70.2.10	Imposto municipal sobre as transmissões onerosas de imóveis	M	3
70.2.11	**Contribuição do serviço rodoviário**		
70.2.11	Contribuição do serviço rodoviário	M	3
70.2.12	**Contribuição do audiovisual**		
70.2.12	Contribuição do audiovisual	M	3

Município de São Pedro do Sul

NIF da Entidade: 506785815 **Periodicidade:** **Periodo:**

Código	Descrição	Tipo	Grau
70.2.13	**Contribuição sobre o setor bancário**		
70.2.13	Contribuição sobre o setor bancário	M	3
70.2.14	**Contribuição sobre o setor energético**		
70.2.14	Contribuição sobre o setor energético	M	3
70.2.99	**Outros**		
70.2.99	Outros	A	3
70.2.99.1	**Outros**		
70.2.99.1	Impostos Abolidos	A	5
70.2.99.1.1	**Outros**		
70.2.99.1.1	Impostos Municipal de SISA	M	6
70.2.99.9	**Outros**		
70.2.99.9	Outros	M	5
70.3	**Contribuições para sistemas de proteção social e subsistemas**		
70.3	Contribuições para sistemas de proteção social e subsistemas	A	2
70.3.1	**Sistemas de proteção social**		
70.3.1	Sistemas de proteção social	A	3
70.3.1.1	**Quotizações dos trabalhadores**		
70.3.1.1	Quotizações dos trabalhadores	M	4
70.3.1.2	**Contribuições do empregador**		
70.3.1.2	Contribuições do empregador	M	4
70.3.1.3	**Contribuições de trabalhadores independentes**		
70.3.1.3	Contribuições de trabalhadores independentes	M	4
70.3.1.4	**Contribuições de inscrição facultativa**		
70.3.1.4	Contribuições de inscrição facultativa	M	4
70.3.1.9	**Outras**		
70.3.1.9	Outras	M	4
70.3.2	**Subsistemas de saúde**		
70.3.2	Subsistemas de saúde	A	3
70.3.2.1	**Quotizações dos trabalhadores**		
70.3.2.1	Quotizações dos trabalhadores	M	4
70.3.2.2	**Contribuições da entidade empregadora pública**		
70.3.2.2	Contribuições da entidade empregadora pública	M	4
70.3.9	**Outras contribuições**		
70.3.9	Outras contribuições	M	3
70.4	**Taxas, multas e outras penalidades**		
70.4	Taxas, multas e outras penalidades	A	2
70.4.1	**Taxas**		
70.4.1	Taxas	A	3
70.4.1.01	**Taxas de justiça**		
70.4.1.01	Taxas de justiça	M	4
70.4.1.02	**Taxas de registo de notariado**		
70.4.1.02	Taxas de registo de notariado	M	4
70.4.1.03	**Taxas de registo predial**		
70.4.1.03	Taxas de registo predial	M	4
70.4.1.04	**Taxas de registo civil**		
70.4.1.04	Taxas de registo civil	M	4

Município de São Pedro do Sul

NIF da Entidade: 506785815 **Periodicidade:** **Periodo:**

Código	Descrição	Tipo	Grau
70.4.1.05	**Taxas de registo comercial**		
70.4.1.05	Taxas de registo comercial	M	4
70.4.1.06	**Taxas florestais e ambientais**		
70.4.1.06	Taxas florestais e ambientais	M	4
70.4.1.07	**Taxas vinícolas**		
70.4.1.07	Taxas vinícolas	M	4
70.4.1.08	**Taxas moderadoras**		
70.4.1.08	Taxas moderadoras	M	4
70.4.1.09	**Taxas sobre espetáculos e divertimentos**		
70.4.1.09	Taxas sobre espetáculos e divertimentos	M	4
70.4.1.10	**Taxas sobre energia**		
70.4.1.10	Taxas sobre energia	M	4
70.4.1.11	**Taxas sobre geologia e minas**		
70.4.1.11	Taxas sobre geologia e minas	M	4
70.4.1.12	**Taxas sobre comercialização e abate de gado**		
70.4.1.12	Taxas sobre comercialização e abate de gado	M	4
70.4.1.13	**Taxas de portos**		
70.4.1.13	Taxas de portos	M	4
70.4.1.14	**Taxas sobre operações de bolsa**		
70.4.1.14	Taxas sobre operações de bolsa	M	4
70.4.1.15	**Taxas sobre controlo metrológico e de qualidade**		
70.4.1.15	Taxas sobre controlo metrológico e de qualidade	M	4
70.4.1.16	**Taxas sobre fiscalização de atividades comerciais e industri**		
70.4.1.16	Taxas sobre fiscalização de atividades comerciais e industri	M	4
70.4.1.17	**Taxas sobre licenciamentos diversos concedidos a empresas**		
70.4.1.17	Taxas sobre licenciamentos diversos concedidos a empresas	M	4
70.4.1.18	**Taxas sobre o valor de adjudicação de obras públicas**		
70.4.1.18	Taxas sobre o valor de adjudicação de obras públicas	M	4
70.4.1.19	**Adicionais**		
70.4.1.19	Adicionais	M	4
70.4.1.20	**Emolumentos**		
70.4.1.20	Emolumentos	M	4
70.4.1.21	**Portagens**		
70.4.1.21	Portagens	M	4
70.4.1.22	**Propinas**		
70.4.1.22	Propinas	M	4
70.4.1.23	**Taxas de supervisão e regulação**		
70.4.1.23	Taxas de supervisão e regulação	M	4
70.4.1.99	**Outras**		
70.4.1.99	Outras	M	4
70.4.2	**Taxas específicas das regiões autónomas**		
70.4.2	Taxas específicas das regiões autónomas	M	3
70.4.3	**Taxas específicas das autarquias locais**		
70.4.3	Taxas específicas das autarquias locais	A	3
70.4.3.01	**Mercados e feiras**		
70.4.3.01	Mercados e feiras	M	4

Município de São Pedro do Sul

NIF da Entidade: 506785815 **Periodicidade:** **Periodo:**

Código	Descrição	Tipo	Grau
70.4.3.02	**Loteamentos e obras**		
70.4.3.02	Loteamentos e obras	M	4
70.4.3.03	**Ocupação da via pública**		
70.4.3.03	Ocupação da via pública	M	4
70.4.3.04	**Animais**		
70.4.3.04	Animais	M	4
70.4.3.05	**Caça e pesca**		
70.4.3.05	Caça e pesca	M	4
70.4.3.06	**Saneamento**		
70.4.3.06	Saneamento	M	4
70.4.3.07	**Arrendamento urbano**		
70.4.3.07	Arrendamento urbano	M	4
70.4.3.08	**Taxa municipal de direitos de passagem**		
70.4.3.08	Taxa municipal de direitos de passagem	M	4
70.4.3.09	**Taxa sobre o ruído**		
70.4.3.09	Taxa sobre o ruído	M	4
70.4.3.10	**Licença sobre o ruído**		
70.4.3.10	Licença sobre o ruído	M	4
70.4.3.99	**Outras**		
70.4.3.99	Outras	A	4
70.4.3.99.01	**Outras**		
70.4.3.99.01	Taxa de Depósito da Ficha Tecnica de Habitação (TDFTH)	M	6
70.4.3.99.02	**Outras**		
70.4.3.99.02	Taxa pela Emissão do Certificado de Registo	M	6
70.4.3.99.03	**Outras**		
70.4.3.99.03	Taxa de Gestão de Resíduos	M	6
70.4.3.99.04	**Outras**		
70.4.3.99.04	Taxa de Proteção Civil	M	6
70.4.3.99.05	**Outras**		
70.4.3.99.05	Taxa Turística	M	6
70.4.3.99.06	**Outras**		
70.4.3.99.06	Publicidade	M	6
70.4.3.99.07	**Outras**		
70.4.3.99.07	Utilização da rede viária municipal	M	6
70.4.3.99.08	**Outras**		
70.4.3.99.08	Controlo Metrológico	M	6
70.4.3.99.09	**Outras**		
70.4.3.99.09	Cemitérios	M	6
70.4.3.99.99	**Outras**		
70.4.3.99.99	Outras	M	6
70.4.4	**Multas e outras penalidades**		
70.4.4	Multas e outras penalidades	A	3
70.4.4.1	**Juros de mora**		
70.4.4.1	Juros de mora	M	4
70.4.4.2	**Juros compensatórios**		
70.4.4.2	Juros compensatórios	M	4

Município de São Pedro do Sul

NIF da Entidade: 506785815 **Periodicidade:** **Periodo:**

Código	Descrição	Tipo	Grau
70.4.4.3	**Multas e coimas por infrações ao Código da Estrada e legisla**		
70.4.4.3	Multas e coimas por infrações ao Código da Estrada e legisla	M	4
70.4.4.4	**Coimas e penalidades por contraordenações**		
70.4.4.4	Coimas e penalidades por contraordenações	M	4
70.4.4.9	**Outras multas e penalidades**		
70.4.4.9	Outras multas e penalidades	M	4
71	**Vendas**		
71	Vendas	A	1
71.1	**Mercadorias**		
71.1	Mercadorias	A	2
71.1.1	**Mercadorias**		
71.1.1	Habitação Social	M	3
71.1.2	**Mercadorias**		
71.1.2	Água	M	3
71.1.3	**Mercadorias**		
71.1.3	Eletricidade	M	3
71.1.4	**Mercadorias**		
71.1.4	Inertes	M	3
71.1.9	**Mercadorias**		
71.1.9	Outras mercadorias	M	3
71.2	**Produtos acabados e intermédios**		
71.2	Produtos acabados e intermédios	A	2
71.2.01	**Produtos agrícolas e pecuários**		
71.2.01	Produtos agrícolas e pecuários	M	3
71.2.02	**Produtos alimentares e bebidas**		
71.2.02	Produtos alimentares e bebidas	M	3
71.2.03	**Livros e documentação técnica**		
71.2.03	Livros e documentação técnica	M	3
71.2.04	**Publicações e impressos**		
71.2.04	Publicações e impressos	M	3
71.2.05	**Material de escritório**		
71.2.05	Material de escritório	M	3
71.2.06	**Fardamentos e artigos pessoais**		
71.2.06	Fardamentos e artigos pessoais	M	3
71.2.07	**Bens inutilizados**		
71.2.07	Bens inutilizados	M	3
71.2.08	**Matérias de consumo**		
71.2.08	Matérias de consumo	M	3
71.2.99	**Outros**		
71.2.99	Outros	A	3
71.2.99.1	**Outros**		
71.2.99.1	Habitação Social	M	5
71.2.99.2	**Outros**		
71.2.99.2	Água	M	5
71.2.99.3	**Outros**		
71.2.99.3	Eletricidade	M	5

Município de São Pedro do Sul

NIF da Entidade: 506785815 **Periodicidade:** **Periodo:**

Código	Descrição	Tipo	Grau
71.2.99.4	**Outros**		
71.2.99.4	Inertes	M	5
71.2.99.9	**Outros**		
71.2.99.9	Outros produtos	M	5
71.3	**Subprodutos, desperdícios, resíduos e refugos**		
71.3	Subprodutos, desperdícios, resíduos e refugos	A	2
71.3.1	**Subprodutos, desperdícios, resíduos e refugos**		
71.3.1	Sucata	M	3
71.3.9	**Subprodutos, desperdícios, resíduos e refugos**		
71.3.9	Outros	M	3
71.4	**Ativos biológicos**		
71.4	Ativos biológicos	M	2
71.7	**Devoluções de vendas**		
71.7	Devoluções de vendas	M	2
71.8	**Descontos e abatimentos em vendas**		
71.8	Descontos e abatimentos em vendas	M	2
72	**Prestações de serviços e concessões**		
72	Prestações de serviços e concessões	A	1
72.01	**Serviços específicos do setor da saúde**		
72.01	Serviços específicos do setor da saúde	M	2
72.02	**Serviços específicos do setor da educação**		
72.02	Serviços específicos do setor da educação	M	2
72.03	**Serviços específicos das autarquias locais**		
72.03	Serviços específicos das autarquias locais	A	2
72.03.01	**Serviços específicos das autarquias locais**		
72.03.01	Saneamento	M	4
72.03.02	**Serviços específicos das autarquias locais**		
72.03.02	Resíduos Sólidos	M	4
72.03.03	**Serviços específicos das autarquias locais**		
72.03.03	Transportes Coletivos de Pessoas e Mercadorias	A	4
72.03.03.1	**Serviços específicos das autarquias locais**		
72.03.03.1	Transportes efetuados pelos Bombeiros ou Ambulâncias	M	6
72.03.03.2	**Serviços específicos das autarquias locais**		
72.03.03.2	Transportes Escolares	M	6
72.03.03.3	**Serviços específicos das autarquias locais**		
72.03.03.3	Transporte de Pessoas e Mercadorias	M	6
72.03.03.9	**Serviços específicos das autarquias locais**		
72.03.03.9	Outros	M	6
72.03.04	**Serviços específicos das autarquias locais**		
72.03.04	Trabalhos por Conta de Particulares	M	4
72.03.05	**Serviços específicos das autarquias locais**		
72.03.05	Cemitérios	M	4
72.03.06	**Serviços específicos das autarquias locais**		
72.03.06	Mercados e Feiras	M	4
72.03.07	**Serviços específicos das autarquias locais**		
72.03.07	Parques de Estacionamento	M	4

Município de São Pedro do Sul

NIF da Entidade: 506785815 **Periodicidade:** **Periodo:**

Código	Descrição	Tipo	Grau
72.03.08	**Serviços específicos das autarquias locais**		
72.03.08	Parques de Campismo	M	4
72.03.09	**Serviços específicos das autarquias locais**		
72.03.09	Serviços Sociais	A	4
72.03.09.1	**Serviços específicos das autarquias locais**		
72.03.09.1	Senhas de refeições escolares	M	6
72.03.09.2	**Serviços específicos das autarquias locais**		
72.03.09.2	Atividades tempos livre, jardins de infância e creches	M	6
72.03.09.3	**Serviços específicos das autarquias locais**		
72.03.09.3	Habitação Social	M	6
72.03.09.9	**Serviços específicos das autarquias locais**		
72.03.09.9	Outros serviços sociais	A	6
72.03.09.9.01	Universidade Sénior	M	7
72.03.09.9.99	Outros	M	7
72.03.10	**Outros serviços sociais**		
72.03.10	Serviços Recreativos	A	4
72.03.10.1	**Outros serviços sociais**		
72.03.10.1	Turismos Senior	M	6
72.03.10.9	**Outros serviços sociais**		
72.03.10.9	Outros serviços recreativos	M	6
72.03.11	**Outros serviços sociais**		
72.03.11	Serviços Culturais	A	4
72.03.11.01	Cine-Teatro	M	6
72.03.11.99	Outros Serviços Culturais	M	6
72.03.12	**Serviços Culturais**		
72.03.12	Serviços Desporto	A	4
72.03.12.99	Outros Serviços Desportivos	M	6
72.03.99	**Serviços Desporto**		
72.03.99	Outros	A	4
72.03.99.01	Encargos de Cobrança de Receitas	M	6
72.03.99.02	Vistorias e Ensaios	M	6
72.03.99.98	Outros serviços específicos das Autarquias Locais	M	6
72.03.99.99	Outros	M	6
72.04	**Serviços específicos de outros setores**		
72.04	Serviços específicos de outros setores	M	2
72.05	**Concessões**		
72.05	Concessões	A	2
72.05.01	**Serviços de saúde**		
72.05.01	Serviços de saúde	M	4
72.05.02	**Infraestruturas de transportes e parques de estacionamento**		
72.05.02	Infraestruturas de transportes e parques de estacionamento	M	4
72.05.03	**Serviços de transporte**		
72.05.03	Serviços de transporte	M	4
72.05.04	**Serviços de alojamento e de restauração**		
72.05.04	Serviços de alojamento e de restauração	M	4
72.05.05	**Espaços de desporto, cultura e lazer**		
72.05.05	Espaços de desporto, cultura e lazer	M	4

Município de São Pedro do Sul

NIF da Entidade: 506785815 **Periodicidade:** **Periodo:**

Código	Descrição	Tipo	Grau
72.05.06	**Serviço de fornecimento de água**		
72.05.06	Serviço de fornecimento de água	M	4
72.05.07	**Serviço de recolha e tratamento de resíduos sólidos urbanos**		
72.05.07	Serviço de recolha e tratamento de resíduos sólidos urbanos	M	4
72.05.08	**Tecnologias de informação e comunicação**		
72.05.08	Tecnologias de informação e comunicação	M	4
72.05.09	**Ativos no subsolo**		
72.05.09	Ativos no subsolo	M	4
72.05.99	**Outros subcontratos ou concessões**		
72.05.99	Outros subcontratos ou concessões	M	4
72.06	**Vistorias e ensaios**		
72.06	Vistorias e ensaios	M	2
72.07	**Estudos, pareceres, projetos e consultadoria**		
72.07	Estudos, pareceres, projetos e consultadoria	M	2
72.08	**Serviços sociais, recreativos, culturais e desporto**		
72.08	Serviços sociais, recreativos, culturais e desporto	A	2
72.08.1	**Alimentação e alojamento**		
72.08.1	Alimentação e alojamento	M	4
72.08.2	**Piscinas**		
72.08.2	Piscinas	M	4
72.08.3	**Recintos desportivos**		
72.08.3	Recintos desportivos	M	4
72.08.4	**Museus e bibliotecas**		
72.08.4	Museus e bibliotecas	M	4
72.08.9	**Outros**		
72.08.9	Outros	M	4
72.09	**Transporte de doentes**		
72.09	Transporte de doentes	M	2
72.10	**Serviços laboratoriais**		
72.10	Serviços laboratoriais	M	2
72.11	**Aluguer de equipamentos**		
72.11	Aluguer de equipamentos	M	2
72.12	**Arrendamento**		
72.12	Arrendamento	M	2
72.13	**Reparações**		
72.13	Reparações	M	2
72.14	**Subsistemas de saúde facultativos**		
72.14	Subsistemas de saúde facultativos	M	2
72.99	**Outros serviços**		
72.99	Outros serviços	A	2
72.99.1	**Outros serviços**		
72.99.1	Aluguer de Espaços	M	4
72.99.2	**Outros serviços**		
72.99.2	Atividades de Saúde	M	4
72.99.9	**Outros serviços**		
72.99.9	Outros	M	4

Município de São Pedro do Sul

NIF da Entidade: 506785815 **Periodicidade:** **Periodo:**

Código	Descrição	Tipo	Grau
73	**Variações nos inventários da produção**		
73	Variações nos inventários da produção	A	1
73.1	**Produtos acabados e intermédios**		
73.1	Produtos acabados e intermédios	M	2
73.2	**Subprodutos, desperdícios, resíduos e refugos**		
73.2	Subprodutos, desperdícios, resíduos e refugos	M	2
73.3	**Produtos e trabalhos em curso**		
73.3	Produtos e trabalhos em curso	M	2
73.4	**Ativos biológicos**		
73.4	Ativos biológicos	M	2
74	**Trabalhos para a própria entidade**		
74	Trabalhos para a própria entidade	A	1
74.1	**Ativos fixos tangíveis**		
74.1	Ativos fixos tangíveis	M	2
74.2	**Ativos intangíveis**		
74.2	Ativos intangíveis	M	2
74.3	**Propriedades de investimento**		
74.3	Propriedades de investimento	M	2
74.4	**Ativos por gastos diferidos**		
74.4	Ativos por gastos diferidos	M	2
75	**Transferências e subsídios correntes obtidos**		
75	Transferências e subsídios correntes obtidos	A	1
75.1	**Transferências correntes**		
75.1	Transferências correntes	A	2
75.1.1	**Transferências correntes**		
75.1.1	Administrações Públicas	A	3
75.1.1.1	**Transferências correntes**		
75.1.1.1	Estado	A	4
75.1.1.1.1	**Transferências correntes**		
75.1.1.1.1	Fundo de Financiamento das Freguesias (FFF)	M	5
75.1.1.1.2	**Transferências correntes**		
75.1.1.1.2	Artigo 38.º, n.º 8 da Lei n.º 73/2013	M	5
75.1.1.1.3	**Transferências correntes**		
75.1.1.1.3	Fundo de Equilíbrio Financeiro (FEF)	M	5
75.1.1.1.4	**Transferências correntes**		
75.1.1.1.4	Fundo Social Municipal (FSM)	M	5
75.1.1.1.5	**Transferências correntes**		
75.1.1.1.5	Participação no IRS	M	5
75.1.1.1.6	**Transferências correntes**		
75.1.1.1.6	Transportes escolares	M	5
75.1.1.1.7	**Transferências correntes**		
75.1.1.1.7	Transferências de competências - Lei n.º 50/2018	M	5
75.1.1.1.8	**Transferências correntes**		
75.1.1.1.8	Participação do IVA	M	5
75.1.1.1.9	**Transferências correntes**		
75.1.1.1.9	Outras	M	5

Município de São Pedro do Sul

NIF da Entidade: 506785815 **Periodicidade:** **Periodo:**

Código	Descrição	Tipo	Grau
75.1.1.2	**Transferências correntes**		
75.1.1.2	Serviços e Fundos Autónomos	A	4
75.1.1.2.1	**Transferências correntes**		
75.1.1.2.1	IHRU	M	5
75.1.1.2.2	**Transferências correntes**		
75.1.1.2.2	Transferências de competências - Lei n.º 50/2018	M	5
75.1.1.2.9	**Transferências correntes**		
75.1.1.2.9	Outras	A	5
75.1.1.2.9.01	Transferência de Competências	A	6
75.1.1.2.9.01.001	Estacionamento Público - DL 107/2018 de 29/11	M	8
75.1.1.2.9.99	Outros	M	6
75.1.1.3	**Outras**		
75.1.1.3	Administração Local	A	4
75.1.1.3.1	**Outras**		
75.1.1.3.1	Associações de Municípios	M	5
75.1.1.3.2	**Outras**		
75.1.1.3.2	Municípios	M	5
75.1.1.3.3	**Outras**		
75.1.1.3.3	Serviços Municipalizados	M	5
75.1.1.3.4	**Outras**		
75.1.1.3.4	Associações de Freguesias	M	5
75.1.1.3.5	**Outras**		
75.1.1.3.5	Freguesias	M	5
75.1.1.3.6	**Outras**		
75.1.1.3.6	Empresas Locais	M	5
75.1.1.3.9	**Outras**		
75.1.1.3.9	Outros	M	5
75.1.1.4	**Outras**		
75.1.1.4	Administração Regional	A	4
75.1.1.4.1	**Outras**		
75.1.1.4.1	RAA	M	5
75.1.1.4.2	**Outras**		
75.1.1.4.2	RAM	M	5
75.1.1.5	**Outras**		
75.1.1.5	Segurança Social	M	4
75.1.1.9	**Outras**		
75.1.1.9	Outras entidades	M	4
75.1.2	**Outras**		
75.1.2	Instituições sem fins lucrativos	M	3
75.1.3	**Outras**		
75.1.3	Famílias	M	3
75.1.4	**Outras**		
75.1.4	Resto do Mundo	A	3
75.1.4.1	**Outras**		
75.1.4.1	FEDER	M	4
75.1.4.2	**Outras**		
75.1.4.2	Fundo de Coesão	M	4

Município de São Pedro do Sul

NIF da Entidade: 506785815 **Periodicidade:** **Periodo:**

Código	Descrição	Tipo	Grau
75.1.4.3	**Outras**		
75.1.4.3	Fundo Social Europeu	M	4
75.1.4.4	**Outras**		
75.1.4.4	LEADER	M	4
75.1.4.9	**Outras**		
75.1.4.9	Outras	M	4
75.1.5	**Outras**		
75.1.5	Sociedades e quase sociedades não financeiras	M	3
75.1.9	**Outras**		
75.1.9	Outras entidades	M	3
75.2	**Subsídios correntes**		
75.2	Subsídios correntes	A	2
75.2.1	**Subsídio ao produto**		
75.2.1	Subsídio ao produto	A	3
75.2.1.1	**Subsídio ao produto**		
75.2.1.1	Administrações Públicas	A	4
75.2.1.1.1	**Subsídio ao produto**		
75.2.1.1.1	Estado	M	5
75.2.1.1.2	**Subsídio ao produto**		
75.2.1.1.2	Serviços e Fundos Autónomos	M	5
75.2.1.1.3	**Subsídio ao produto**		
75.2.1.1.3	Administração Local	A	5
75.2.1.1.3.1	**Subsídio ao produto**		
75.2.1.1.3.1	Associações de Municípios	M	6
75.2.1.1.3.2	**Subsídio ao produto**		
75.2.1.1.3.2	Municípios	M	6
75.2.1.1.3.3	**Subsídio ao produto**		
75.2.1.1.3.3	Serviços Municipalizados	M	6
75.2.1.1.3.4	**Subsídio ao produto**		
75.2.1.1.3.4	Associações de Freguesias	M	6
75.2.1.1.3.5	**Subsídio ao produto**		
75.2.1.1.3.5	Freguesias	M	6
75.2.1.1.3.6	**Subsídio ao produto**		
75.2.1.1.3.6	Empresas Locais	M	6
75.2.1.1.3.9	**Subsídio ao produto**		
75.2.1.1.3.9	Outros	M	6
75.2.1.1.4	**Subsídio ao produto**		
75.2.1.1.4	Administração Regional	A	5
75.2.1.1.4.1	**Subsídio ao produto**		
75.2.1.1.4.1	RAA	M	6
75.2.1.1.4.2	**Subsídio ao produto**		
75.2.1.1.4.2	RAM	M	6
75.2.1.1.5	**Subsídio ao produto**		
75.2.1.1.5	Segurança Social	M	5
75.2.1.1.9	**Subsídio ao produto**		
75.2.1.1.9	Outras entidades	M	5

Município de São Pedro do Sul

NIF da Entidade: 506785815 **Periodicidade:** **Periodo:**

Código	Descrição	Tipo	Grau
75.2.1.2	**Subsídio ao produto**		
75.2.1.2	Instituições sem fins lucrativos	M	4
75.2.1.3	**Subsídio ao produto**		
75.2.1.3	Famílias	M	4
75.2.1.4	**Subsídio ao produto**		
75.2.1.4	Resto do Mundo	M	4
75.2.1.5	**Subsídio ao produto**		
75.2.1.5	Sociedades e quase sociedades não financeiras	M	4
75.2.1.9	**Subsídio ao produto**		
75.2.1.9	Outras entidades	M	4
75.2.2	**Subsídio à produção**		
75.2.2	Subsídio à produção	A	3
75.2.2.1	**Subsídio à produção**		
75.2.2.1	Administrações Públicas	A	4
75.2.2.1.1	**Subsídio à produção**		
75.2.2.1.1	Estado	M	5
75.2.2.1.2	**Subsídio à produção**		
75.2.2.1.2	Serviços e Fundos Autónomos	M	5
75.2.2.1.3	**Subsídio à produção**		
75.2.2.1.3	Administração Local	A	5
75.2.2.1.3.1	**Subsídio à produção**		
75.2.2.1.3.1	Associações de Municípios	M	6
75.2.2.1.3.2	**Subsídio à produção**		
75.2.2.1.3.2	Municípios	M	6
75.2.2.1.3.3	**Subsídio à produção**		
75.2.2.1.3.3	Serviços Municipalizados	M	6
75.2.2.1.3.4	**Subsídio à produção**		
75.2.2.1.3.4	Associações de Freguesias	M	6
75.2.2.1.3.5	**Subsídio à produção**		
75.2.2.1.3.5	Freguesias	M	6
75.2.2.1.3.6	**Subsídio à produção**		
75.2.2.1.3.6	Empresas Locais	M	6
75.2.2.1.3.9	**Subsídio à produção**		
75.2.2.1.3.9	Outros	M	6
75.2.2.1.4	**Subsídio à produção**		
75.2.2.1.4	Administração Regional	A	5
75.2.2.1.4.1	**Subsídio à produção**		
75.2.2.1.4.1	RAA	M	6
75.2.2.1.4.2	**Subsídio à produção**		
75.2.2.1.4.2	RAM	M	6
75.2.2.1.5	**Subsídio à produção**		
75.2.2.1.5	Segurança Social	M	5
75.2.2.1.9	**Subsídio à produção**		
75.2.2.1.9	Outras entidades	M	5
75.2.2.2	**Subsídio à produção**		
75.2.2.2	Instituições sem fins lucrativos	M	4

Município de São Pedro do Sul

NIF da Entidade: 506785815 **Periodicidade:** **Periodo:**

Código	Descrição	Tipo	Grau
75.2.2.3	**Subsídio à produção**		
75.2.2.3	Famílias	M	4
75.2.2.4	**Subsídio à produção**		
75.2.2.4	Resto do Mundo	M	4
75.2.2.5	**Subsídio à produção**		
75.2.2.5	Sociedades e quase sociedades não financeiras	M	4
75.2.2.9	**Subsídio à produção**		
75.2.2.9	Outras entidades	M	4
76	**Reversões**		
76	Reversões	A	1
76.1	**De depreciações e de amortizações**		
76.1	De depreciações e de amortizações	A	2
76.1.1	**Propriedades de investimento**		
76.1.1	Propriedades de investimento	M	3
76.1.2	**Ativos fixos tangíveis**		
76.1.2	Ativos fixos tangíveis	M	3
76.1.3	**Ativos intangíveis**		
76.1.3	Ativos intangíveis	M	3
76.1.4	**Ativos biológicos**		
76.1.4	Ativos biológicos	M	3
76.2	**De perdas por imparidade**		
76.2	De perdas por imparidade	A	2
76.2.1	**Em contas a receber**		
76.2.1	Em contas a receber	A	3
76.2.1.0	**Devedores por transferências, subsídios e empréstimos bonifi**		
76.2.1.0	Devedores por transferências, subsídios e empréstimos bonifi	M	4
76.2.1.1	**Clientes, contribuintes e utentes**		
76.2.1.1	Clientes, contribuintes e utentes	M	4
76.2.1.9	**Outros devedores**		
76.2.1.9	Outros devedores	M	4
76.2.2	**Em inventários**		
76.2.2	Em inventários	M	3
76.2.3	**Em investimentos financeiros**		
76.2.3	Em investimentos financeiros	M	3
76.2.4	**Em propriedades de investimento**		
76.2.4	Em propriedades de investimento	M	3
76.2.5	**Em ativos fixos tangíveis**		
76.2.5	Em ativos fixos tangíveis	M	3
76.2.6	**Em ativos intangíveis**		
76.2.6	Em ativos intangíveis	M	3
76.2.7	**Em investimentos em curso**		
76.2.7	Em investimentos em curso	M	3
76.2.8	**Em ativos não correntes detidos para venda**		
76.2.8	Em ativos não correntes detidos para venda	M	3
76.2.9	**Em outros ativos**		
76.2.9	Em outros ativos	A	3

Município de São Pedro do Sul

NIF da Entidade: 506785815 **Periodicidade:** **Periodo:**

Código	Descrição	Tipo	Grau
76.2.9.1	**Outros ativos financeiros**		
76.2.9.1	Outros ativos financeiros	M	4
76.2.9.2	**Ativos biológicos**		
76.2.9.2	Ativos biológicos	M	4
76.2.9.9	**Outros**		
76.2.9.9	Outros	M	4
76.3	**De provisões**		
76.3	De provisões	A	2
76.3.1	**Impostos, contribuições e juros de mora**		
76.3.1	Impostos, contribuições e juros de mora	A	3
76.3.1.1	**Impostos**		
76.3.1.1	Impostos	M	4
76.3.1.2	**Contribuições**		
76.3.1.2	Contribuições	M	4
76.3.1.3	**Juros de mora**		
76.3.1.3	Juros de mora	M	4
76.3.2	**Garantias a clientes**		
76.3.2	Garantias a clientes	M	3
76.3.3	**Processos judiciais em curso**		
76.3.3	Processos judiciais em curso	M	3
76.3.4	**Acidentes de trabalho e doenças profissionais**		
76.3.4	Acidentes de trabalho e doenças profissionais	M	3
76.3.5	**Matérias ambientais**		
76.3.5	Matérias ambientais	M	3
76.3.6	**Contratos onerosos**		
76.3.6	Contratos onerosos	M	3
76.3.7	**Reestruturação**		
76.3.7	Reestruturação	M	3
76.3.9	**Outras provisões**		
76.3.9	Outras provisões	M	3
77	**Ganhos por aumentos de justo valor**		
77	Ganhos por aumentos de justo valor	A	1
77.1	**Em instrumentos financeiros**		
77.1	Em instrumentos financeiros	M	2
77.2	**Em investimentos financeiros**		
77.2	Em investimentos financeiros	M	2
77.3	**Em propriedades de investimento**		
77.3	Em propriedades de investimento	M	2
77.4	**Em ativos biológicos**		
77.4	Em ativos biológicos	M	2
78	**Outros rendimentos**		
78	Outros rendimentos	A	1
78.0	**Outros rendimentos do Estado**		
78.0	Outros rendimentos do Estado	M	2
78.1	**Rendimentos suplementares**		
78.1	Rendimentos suplementares	A	2

Município de São Pedro do Sul

NIF da Entidade: 506785815 **Periodicidade:** **Periodo:**

Código	Descrição	Tipo	Grau
78.1.1	**Serviços sociais**		
78.1.1	Serviços sociais	M	3
78.1.2	**Arrendamento de espaços e aluguer de equipamento**		
78.1.2	Arrendamento de espaços e aluguer de equipamento	M	3
78.1.3	**Estudos, projetos e assistência tecnológica**		
78.1.3	Estudos, projetos e assistência tecnológica	M	3
78.1.4	**Royalties**		
78.1.4	Royalties	M	3
78.1.5	**Desempenho de atividades noutras entidades**		
78.1.5	Desempenho de atividades noutras entidades	M	3
78.1.9	**Outros rendimentos suplementares**		
78.1.9	Outros rendimentos suplementares	A	3
78.1.9.1	**Outros rendimentos suplementares**		
78.1.9.1	Material de Escritório	M	4
78.1.9.2	**Outros rendimentos suplementares**		
78.1.9.2	Fardamentos e Artigos Pessoais	M	4
78.1.9.3	**Outros rendimentos suplementares**		
78.1.9.3	Bens Inutilizados	M	4
78.1.9.4	**Outros rendimentos suplementares**		
78.1.9.4	Produtos Agrícolas e Pecuários	M	4
78.1.9.5	**Outros rendimentos suplementares**		
78.1.9.5	Produtos Alimentares e Bebidas	M	4
78.1.9.6	**Outros rendimentos suplementares**		
78.1.9.6	Materiais de Consumo	M	4
78.1.9.7	**Outros rendimentos suplementares**		
78.1.9.7	Não especificados inerentes ao valor acrescentado	M	4
78.1.9.9	**Outros rendimentos suplementares**		
78.1.9.9	Outros	M	4
78.2	**Descontos de pronto pagamento obtidos**		
78.2	Descontos de pronto pagamento obtidos	M	2
78.3	**Recuperação de contas a receber**		
78.3	Recuperação de contas a receber	M	2
78.4	**Ganhos em inventários**		
78.4	Ganhos em inventários	A	2
78.4.1	**Sinistros**		
78.4.1	Sinistros	M	3
78.4.2	**Sobras**		
78.4.2	Sobras	M	3
78.4.9	**Outros ganhos**		
78.4.9	Outros ganhos	M	3
78.5	**Rendimentos em entidades controladas, associadas e empreendi**		
78.5	Rendimentos em entidades controladas, associadas e empreendi	A	2
78.5.1	**Aplicação do método da equivalência patrimonial**		
78.5.1	Aplicação do método da equivalência patrimonial	M	3
78.5.2	**Alienações**		
78.5.2	Alienações	M	3

Município de São Pedro do Sul

NIF da Entidade: 506785815 **Periodicidade:** **Periodo:**

Código	Descrição	Tipo	Grau
78.5.9	**Outros rendimentos**		
78.5.9	Outros rendimentos	M	3
78.6	**Rendimentos nos restantes ativos financeiros**		
78.6	Rendimentos nos restantes ativos financeiros	A	2
78.6.1	**Diferenças de câmbio favoráveis na atividade de investimento**		
78.6.1	Diferenças de câmbio favoráveis na atividade de investimento	M	3
78.6.2	**Alienações**		
78.6.2	Alienações	M	3
78.6.9	**Outros rendimentos**		
78.6.9	Outros rendimentos	M	3
78.7	**Rendimentos em investimentos não financeiros**		
78.7	Rendimentos em investimentos não financeiros	A	2
78.7.1	**Alienações**		
78.7.1	Alienações	A	3
78.7.1.1	**Propriedades de investimento**		
78.7.1.1	Propriedades de investimento	M	4
78.7.1.2	**Ativos fixos tangíveis**		
78.7.1.2	Ativos fixos tangíveis	M	4
78.7.1.3	**Ativos intangíveis**		
78.7.1.3	Ativos intangíveis	M	4
78.7.2	**Sinistros**		
78.7.2	Sinistros	M	3
78.7.3	**Rendas em propriedades de investimento**		
78.7.3	Rendas em propriedades de investimento	A	3
78.7.3.0	**Bens de domínio público**		
78.7.3.0	Bens de domínio público	M	4
78.7.3.1	**Terrenos**		
78.7.3.1	Terrenos	A	4
78.7.3.1.1	**Terrenos**		
78.7.3.1.1	Terenos e Recursos Naturais	M	5
78.7.3.1.2	**Terrenos**		
78.7.3.1.2	Rendas Terrenos Concessionário Energia Elétrica (EDP)	M	5
78.7.3.1.9	**Terrenos**		
78.7.3.1.9	Outros	M	5
78.7.3.2	**Edifícios e outras construções**		
78.7.3.2	Edifícios e outras construções	A	4
78.7.3.2.01	Parques Eólicos	M	5
78.7.3.2.02	Atividade Termal	M	5
78.7.3.2.03	Habitação	M	5
78.7.3.2.04	Edifícios	M	5
78.7.3.2.99	Outros	M	5
78.7.9	**Outros rendimentos**		
78.7.9	Outros rendimentos	A	3
78.7.9.1	**Outros rendimentos**		
78.7.9.1	Direitos de propriedade industrial	M	4
78.7.9.9	**Outros rendimentos**		
78.7.9.9	Outros	M	4

Município de São Pedro do Sul

NIF da Entidade: 506785815 **Periodicidade:** **Periodo:**

Código	Descrição	Tipo	Grau
78.8	**Outros**		
78.8	Outros	A	2
78.8.0	**Outros rendimentos do Estado**		
78.8.0	Outros rendimentos do Estado	A	3
78.8.0.1	**Rendimentos correntes**		
78.8.0.1	Rendimentos correntes	A	4
78.8.0.1.1	**Prémios, taxas por garantia de risco e diferenças de câmbio**		
78.8.0.1.1	Prémios, taxas por garantia de risco e diferenças de câmbio	M	5
78.8.0.1.2	**Produto da venda de valores desamoedados**		
78.8.0.1.2	Produto da venda de valores desamoedados	M	5
78.8.0.1.3	**Lucros de amoedação**		
78.8.0.1.3	Lucros de amoedação	M	5
78.8.0.1.9	**Outros rendimentos correntes**		
78.8.0.1.9	Outros rendimentos correntes	M	5
78.8.0.2	**Rendimentos de capital**		
78.8.0.2	Rendimentos de capital	A	4
78.8.0.2.1	**Indemnizações**		
78.8.0.2.1	Indemnizações	M	5
78.8.0.2.9	**Outros rendimentos de capital**		
78.8.0.2.9	Outros rendimentos de capital	M	5
78.8.1	**Correções relativas a períodos anteriores**		
78.8.1	Correções relativas a períodos anteriores	A	3
78.8.1.1	**Correções de impostos diretos**		
78.8.1.1	Correções de impostos diretos	A	4
78.8.1.1.1	**Imposto sobre o rendimento das pessoas singulares**		
78.8.1.1.1	Imposto sobre o rendimento das pessoas singulares	M	5
78.8.1.1.2	**Imposto sobre o rendimento das pessoas coletivas**		
78.8.1.1.2	Imposto sobre o rendimento das pessoas coletivas	M	5
78.8.1.1.3	**Derrama**		
78.8.1.1.3	Derrama	M	5
78.8.1.1.4	**Imposto municipal sobre imóveis**		
78.8.1.1.4	Imposto municipal sobre imóveis	M	5
78.8.1.1.5	**Imposto único de circulação**		
78.8.1.1.5	Imposto único de circulação	M	5
78.8.1.1.6	**Imposto do uso, porte e detenção de armas**		
78.8.1.1.6	Imposto do uso, porte e detenção de armas	M	5
78.8.1.1.7	**Impostos abolidos**		
78.8.1.1.7	Impostos abolidos	M	5
78.8.1.1.9	**Outros**		
78.8.1.1.9	Outros	M	5
78.8.1.2	**Correções de impostos indiretos**		
78.8.1.2	Correções de impostos indiretos	A	4
78.8.1.2.01	**Imposto sobre valor acrescentado**		
78.8.1.2.01	Imposto sobre valor acrescentado	M	5
78.8.1.2.02	**Imposto sobre produtos petrolíferos**		
78.8.1.2.02	Imposto sobre produtos petrolíferos	M	5

Município de São Pedro do Sul

NIF da Entidade: 506785815 **Periodicidade:** **Periodo:**

Código	Descrição	Tipo	Grau
78.8.1.2.03	**Imposto sobre veículos**		
78.8.1.2.03	Imposto sobre veículos	M	5
78.8.1.2.04	**Imposto de consumo sobre o tabaco**		
78.8.1.2.04	Imposto de consumo sobre o tabaco	M	5
78.8.1.2.05	**Imposto sobre álcool e bebidas alcoólicas**		
78.8.1.2.05	Imposto sobre álcool e bebidas alcoólicas	M	5
78.8.1.2.06	**Jogos sociais e imposto de jogo**		
78.8.1.2.06	Jogos sociais e imposto de jogo	M	5
78.8.1.2.07	**Imposto de selo**		
78.8.1.2.07	Imposto de selo	M	5
78.8.1.2.08	**Contribuição do serviço rodoviário**		
78.8.1.2.08	Contribuição do serviço rodoviário	M	5
78.8.1.2.09	**Contribuição do audiovisual**		
78.8.1.2.09	Contribuição do audiovisual	M	5
78.8.1.2.99	**Outros**		
78.8.1.2.99	Outros	M	5
78.8.1.3	**Correção de taxas**		
78.8.1.3	Correção de taxas	M	4
78.8.1.4	**Devolução de transferências concedidas por incumprimento**		
78.8.1.4	Devolução de transferências concedidas por incumprimento	M	4
78.8.1.5	**Regularizações a contribuições declaradas**		
78.8.1.5	Regularizações a contribuições declaradas	M	4
78.8.1.9	**Outras**		
78.8.1.9	Outras	A	4
78.8.1.9.1	**Outras**		
78.8.1.9.1	Correções de estimativas	M	5
78.8.1.9.9	**Outras**		
78.8.1.9.9	Outras correções	A	5
78.8.1.9.9.01	Outras correções de períodos anteriores - Sem ligação ao IVA	M	6
78.8.1.9.9.02	Outras correções de períodos anteriores - Com ligação ao IVA	M	6
78.8.2	**Excesso de estimativa para impostos**		
78.8.2	Excesso de estimativa para impostos	M	3
78.8.3	**Imputação de subsídios e transferências para investimentos**		
78.8.3	Imputação de subsídios e transferências para investimentos	A	3
78.8.3.1	**Imputação de subsídios e transferências para investimentos**		
78.8.3.1	Administrações Públicas	A	4
78.8.3.1.1	**Imputação de subsídios e transferências para investimentos**		
78.8.3.1.1	Estado	A	5
78.8.3.1.1.1	**Imputação de subsídios e transferências para investimentos**		
78.8.3.1.1.1	Cooperação Técnica e Financeira	A	6
78.8.3.1.1.1.1	**Imputação de subsídios e transferências para investimentos**		
78.8.3.1.1.1.1	Protocolos	M	7
78.8.3.1.1.1.2	**Imputação de subsídios e transferências para investimentos**		
78.8.3.1.1.1.2	Contratos-Programa	M	7
78.8.3.1.1.1.9	**Imputação de subsídios e transferências para investimentos**		
78.8.3.1.1.1.9	Outros	M	7

Município de São Pedro do Sul

NIF da Entidade: 506785815 **Periodicidade:** **Periodo:**

Código	Descrição	Tipo	Grau
78.8.3.1.1.9	**Imputação de subsídios e transferências para investimentos**		
78.8.3.1.1.9	Outros	M	6
78.8.3.1.2	**Imputação de subsídios e transferências para investimentos**		
78.8.3.1.2	Serviços e Fundos Autónomos	A	5
78.8.3.1.2.1	**Imputação de subsídios e transferências para investimentos**		
78.8.3.1.2.1	IRHU	M	6
78.8.3.1.2.9	**Imputação de subsídios e transferências para investimentos**		
78.8.3.1.2.9	Outros	M	6
78.8.3.1.3	**Imputação de subsídios e transferências para investimentos**		
78.8.3.1.3	Administração Local	A	5
78.8.3.1.3.1	**Imputação de subsídios e transferências para investimentos**		
78.8.3.1.3.1	Associações de Municípios	M	6
78.8.3.1.3.2	**Imputação de subsídios e transferências para investimentos**		
78.8.3.1.3.2	Municípios	M	6
78.8.3.1.3.3	**Imputação de subsídios e transferências para investimentos**		
78.8.3.1.3.3	Serviços Municipalizados	M	6
78.8.3.1.3.4	**Imputação de subsídios e transferências para investimentos**		
78.8.3.1.3.4	Associações de Freguesias	M	6
78.8.3.1.3.5	**Imputação de subsídios e transferências para investimentos**		
78.8.3.1.3.5	Freguesias	M	6
78.8.3.1.3.6	**Imputação de subsídios e transferências para investimentos**		
78.8.3.1.3.6	Empresas Locais	M	6
78.8.3.1.3.9	**Imputação de subsídios e transferências para investimentos**		
78.8.3.1.3.9	Outros	M	6
78.8.3.1.4	**Imputação de subsídios e transferências para investimentos**		
78.8.3.1.4	Administração Regional	A	5
78.8.3.1.4.1	**Imputação de subsídios e transferências para investimentos**		
78.8.3.1.4.1	RAA	M	6
78.8.3.1.4.2	**Imputação de subsídios e transferências para investimentos**		
78.8.3.1.4.2	RAM	M	6
78.8.3.1.5	**Imputação de subsídios e transferências para investimentos**		
78.8.3.1.5	Segurança Social	M	5
78.8.3.2	**Imputação de subsídios e transferências para investimentos**		
78.8.3.2	Instituíções sem fins lucrativos	M	4
78.8.3.3	**Imputação de subsídios e transferências para investimentos**		
78.8.3.3	Famílias	M	4
78.8.3.4	**Imputação de subsídios e transferências para investimentos**		
78.8.3.4	Resto do Mundo	A	4
78.8.3.4.1	**Imputação de subsídios e transferências para investimentos**		
78.8.3.4.1	FEDER	M	5
78.8.3.4.2	**Imputação de subsídios e transferências para investimentos**		
78.8.3.4.2	Fundo de Coesão	M	5
78.8.3.4.3	**Imputação de subsídios e transferências para investimentos**		
78.8.3.4.3	Fundo Social Europeu	M	5
78.8.3.4.4	**Imputação de subsídios e transferências para investimentos**		
78.8.3.4.4	LEADER	M	5

Município de São Pedro do Sul

NIF da Entidade: 506785815 **Periodicidade:** **Periodo:**

Código	Descrição	Tipo	Grau
78.8.3.4.9	**Imputação de subsídios e transferências para investimentos**		
78.8.3.4.9	Outras	M	5
78.8.3.5	**Imputação de subsídios e transferências para investimentos**		
78.8.3.5	Sociedades e Quase Sociedades Não FInanceiras	M	4
78.8.3.9	**Imputação de subsídios e transferências para investimentos**		
78.8.3.9	Outras entidades	M	4
78.8.4	**Ganhos em outros instrumentos financeiros**		
78.8.4	Ganhos em outros instrumentos financeiros	M	3
78.8.5	**Restituição de impostos**		
78.8.5	Restituição de impostos	M	3
78.8.6	**Diferenças de câmbio favoráveis na atividade operacional**		
78.8.6	Diferenças de câmbio favoráveis na atividade operacional	M	3
78.8.9	**Outros não especificados**		
78.8.9	Outros não especificados	A	3
78.8.9.1	**Correntes**		
78.8.9.1	Correntes	M	4
78.8.9.2	**De capital**		
78.8.9.2	De capital	M	4
79	**Juros, dividendos e outros rendimentos similares**		
79	Juros, dividendos e outros rendimentos similares	A	1
79.0	**Gestão da tesouraria e da dívida direta do Estado**		
79.0	Gestão da tesouraria e da dívida direta do Estado	A	2
79.0.1	**Emissão e gestão da dívida direta do Estado ou das Regiões A**		
79.0.1	Emissão e gestão da dívida direta do Estado ou das Regiões A	M	3
79.0.2	**Gestão da Tesouraria do Estado ou das Regiões Autónomas**		
79.0.2	Gestão da Tesouraria do Estado ou das Regiões Autónomas	M	3
79.1	**Juros obtidos**		
79.1	Juros obtidos	A	2
79.1.1	**Residentes**		
79.1.1	Residentes	M	3
79.1.2	**Não residentes**		
79.1.2	Não residentes	M	3
79.1.8	**Valor temporal do dinheiro**		
79.1.8	Valor temporal do dinheiro	M	3
79.2	**Dividendos obtidos**		
79.2	Dividendos obtidos	A	2
79.2.1	**Entidades controladas, associadas e empreendimentos conjunto**		
79.2.1	Entidades controladas, associadas e empreendimentos conjunto	A	3
79.2.1.1	**Entidades controladas, associadas e empreendimentos conjunto**		
79.2.1.1	Empresas Locais	M	4
79.2.1.9	**Entidades controladas, associadas e empreendimentos conjunto**		
79.2.1.9	Outros	M	4
79.2.2	**Outras entidades**		
79.2.2	Outras entidades	A	3
79.2.2.1	**Outras entidades**		
79.2.2.1	Sociedades Financeiras	M	4

Município de São Pedro do Sul

NIF da Entidade: 506785815 **Periodicidade:** **Periodo:**

Código	Descrição	Tipo	Grau
79.2.2.2	**Outras entidades**		
79.2.2.2	Fundo de Apoio Municipal (FAM)	M	4
79.2.2.9	**Outras entidades**		
79.2.2.9	Outros	M	4
79.3	**Diferenças de câmbio favoráveis na atividade de financiament**		
79.3	Diferenças de câmbio favoráveis na atividade de financiament	M	2
79.9	**Outros rendimentos similares**		
79.9	Outros rendimentos similares	M	2
81	**Resultado Líquido do Período**		
81	Resultado Líquido do Período	A	1
81.1	**Resultado antes de impostos**		
81.1	Resultado antes de impostos	M	2
81.2	**Imposto sobre o rendimento do período**		
81.2	Imposto sobre o rendimento do período	A	2
81.2.1	**Imposto estimado para o período**		
81.2.1	Imposto estimado para o período	M	3
81.2.2	**Imposto diferido**		
81.2.2	Imposto diferido	M	3
81.8	**Resultado líquido**		
81.8	Resultado líquido	M	2
89	**Dividendos antecipados**		
89	Dividendos antecipados	M	1

MODELO 2 - Relação nominal de responsáveis pela execução financeira e/ou orçamental no período de relato

MUNICÍPIO DE S. PEDRO DO SUL
Período de relato: 01/01/2020 A 31/12/2020

Nome	Órgão / Cargo	Período de responsabilidade a)	Morada b)
Vítor Manuel de Almeida Figueiredo	Presidente	01/01/2020 a 31/12/2020	Rua das Flores, nº 50 - Bairro da Cruz - 3660-682 Várzea
Francisco José de Matos	Vereador a tempo inteiro	01/01/2020 a 23/11/2020	Rua da Caravela, nº 226 - 3660 -468 São Pedro do Sul
Teresa Cristina Castanheira de Almeida Sobrinho	Vereador a tempo inteiro	01/01/2020 a 31/12/2020	Rua do Gerós, Lote 3, Bloco B, 2º dto., 3660-688 Gerós S. Pedro Sul
Pedro Miguel Mouro Lourenço	Vereador a tempo inteiro	01/01/2020 a 31/12/2020	Largo do Chafariz, nº 7- Outorela - 2740-084 Carnaxide
Nuno Filipe Miranda Henriques Almeida	Vereador a tempo inteiro	01/01/2020 a 31/12/2020	Rua da Costa, nº 49 - 3660-694 Várzea
António Carvalho de Almeida Casais	Vereador a tempo inteiro	14/12/2020 a 31/12/2020	Rua Serpa Pinto, nº 281, 3660-511 S. Pedro do Sul
Daniel David Gomes Martins	Vereador	01/01/2020 a 31/12/2020	Rua Tomás Del'Negro - Lumiar, Nº 7 - 5º B - 1750-105 Lisboa
José Manuel da Silva Tavares	Vereador	01/01/2020 a 31/12/2020	Caminho das Gretas, 22 - 3660-673 Valadares SPS

a) No caso de se verificarem alterações de responsáveis durante o período de relato, deverá indicar-se o período em que exerceram funções
b) Morada completa e atualizada, incluindo código postal

MODELO 3.1 - Responsáveis pelas demonstrações financeiras - SNCAP

MUNICÍPIO DE SÃO PEDRO DO SUL
Período de relato: 01/01/2020 A 31/12/2020

Responsabilidade pelas demonstrações financeiras cfr. parágrafo 12 NCP 1)	Nome	Cargo / Órgão
Elaboração	José Luís Marques Antunes	Chefe da Divisão Financeira
Apresentação	Pedro Miguel Mouro Lourenço	Vereador da Câmara Municipal
Aprovação	Vítor Manuel Almeida Figueiredo	Presidente da Câmara Municipal
Aprovação	Daniel David Gomes Martins	Vereador da Câmara Municipal
Aprovação	Pedro Miguel Mouro Lourenço	Vereador da Câmara Municipal
Aprovação	Teresa Cristina Castanheira de Almeida Sobrinho	Vereador da Câmara Municipal
Aprovação	José Manuel da Silva Tavares	Vereador da Câmara Municipal
Aprovação	Nuno Filipe Miranda Henriques Almeida	Vereador da Câmara Municipal
Aprovação	António Carvalho de Almeida Casais	Vereador da Câmara Municipal

MODELO 4 - Responsáveis pelas demonstrações orçamentais - SNCAP

MUNICÍPIO DE SÃO PEDRO DO SUL
Período de relato: 01/01/2020 A 31/12/2020

Responsabilidade pelas demonstrações orçamentais (cfr. parágrafo 44 da NCP 26)	Nome	Cargo / Órgão
Elaboração	José Luís Marques Antunes	Chefe da Divisão Financeira
Apresentação	Pedro Miguel Mouro Lourenço	Vereador da Câmara Municipal
Aprovação	Vítor Manuel Almeida Figueiredo	Presidente da Câmara Municipal
Aprovação	Daniel David Gomes Martins	Vereador da Câmara Municipal
Aprovação	Pedro Miguel Mouro Lourenço	Vereador da Câmara Municipal
Aprovação	Teresa Cristina Castanheira de Almeida Sobrinho	Vereador da Câmara Municipal
Aprovação	José Manuel da Silva Tavares	Vereador da Câmara Municipal
Aprovação	Nuno Filipe Miranda Henriques Almeida	Vereador da Câmara Municipal
Aprovação	António Carvalho de Almeida Casais	Vereador da Câmara Municipal

MODELO 8.2 - Caraterização da entidade (AL)

CARATERIZAÇÃO DA ENTIDADE

1.	**IDENTIFICAÇÃO**			
	Designação	Município de São Pedro do Sul		
	NIPC	506785815		
	Natureza	Entidade Pública		
	Endereço postal	Largo de Camões 3660-436 São Pedro do Sul		
	Telefone / Fax	232723003 / 232723406		
	Endereço de correio eletrónico	geral@cm-spsul.pt		
	Sítio na internet	http://www.cm-spsul.pt/		
	Tem serviços de natureza consultiva e/ou serviços de fiscalização?		**Sim**	**Não** X
	Organograma			
2.	**LEGISLAÇÃO**			
	Regime Financeiro	Sistema de Normalização Contabilística para as Administrações Públicas - Dec. Lei n.º 192/2015 publicado no Diário da República n.º 178/2015, Série I de 2015-09-11; Regime Financeiro das Autarquias Locais publicado pela Lei n.º 73/2013 de 03 de Setembro.		
	Regime Jurídico			

3.	**PARTICIPAÇÕES DA ENTIDADE** (a especificar – opcional)	**Sim**	**Não**
	Serviços Municipalizados		X
	(Se a entidade assinalar que detém participações, deverá abrir uma linha para indicar qual a entidade e, dentro dessa linha, deverá ter a opção SIM/NÃO para responder se detém influência dominante sobre aquela entidade)	Influência dominante	
			x
	Serviços Intermunicipalizados		x
	Entidades Intermunicipais		x
	Entidades Associativas Municipais	x	
	Empresas Locais	x	
	Empresas Participadas		x
	Cooperativas		x
	Fundações		x
	Entidades de outra natureza		x

4.	**DESCRIÇÃO SUMÁRIA DAS ATIVIDADES**	
	Pressecução das atribuições e competências municipais nos termos legais.	
5.	**COMPOSIÇÃO DO ÓRGÃO EXECUTIVO**	
5.1	**IDENTIFICAÇÃO DOS MEMBROS DO ÓRGÃO EXECUTIVO / CONSELHO DE ADMINISTRAÇÃO**	
5.2	NÚMERO DE VEREADORES (1)	
	Em regime de permanência……..	5
	A meio tempo……..	0
	Restantes vereadores……..	2
5.3	**NÚMERO DE ELEITORES**	
	Até 10.000……..	
	Mais de 10.000 e menos de 40.000……..	x
	Igual ou superior a 40.000……..	
6.	**ORGANIZAÇÃO CONTABILÍSTICA**	
7.	**OUTRA INFORMAÇÃO**	
7.1	**AÇÕES DE FISCALIZAÇÃO (últimos 5 anos)**	
	Entidade fiscalizadora	IGF
	Data da ação	fev/14
	Período abrangido	01/2011 a 06/2015
	Identificação da ação	Controlo da Lei dos Compromissos e Pagamentos em Atraso e Apreciação da Situação Financeira.

		Data de Aprovação	
7.2	**APROVAÇÃO DOS DOCUMENTOS**	**Órgão Executivo**	**Órgão Deliberativo**
	Norma de Controlo Interno_alterações_ano 2019 (2)	25/06/2019	
	Regulamento de Inventário e Cadastro Patrimonial (aprovado pelo Sr. Presidente do Município em 30/12/2000)		
	Regulamento de organização dos serviços municipais	08/02/2018 e 11-04-2019	15/02/2018
	Regulamento interno da duração e horário de trabalho	11/03/2014	
	Regulamento de arquivo municipal	31/03/2008	29/04/2008
	Acordo coletivo de empregador público para o Município de São Pedro do Sul (ACEP) n.º 325/2015 - Celebrado entre o Município de São Pedro do Sul e o SINTAP, publicado na 2ª série do Diário da República n.º 250 de 23/12/2015; Primeira alteração publicitada através do aviso n.º 1021/2020 no Diário da República n.º 13, 2ª série de 20/01/2020.		
	Plano de Prevenção dos Riscos de Gestão e eventuais alterações	24/02/2015	
	Relatório de Avaliação da Execução do Plano de Prevenção dos Riscos de Gestão (último aprovado pelo Sr. Presidente do Município em 26/01/2018)	Em execução à data de 31/12/2020	Em execução à data de 31/12/2020

		Data de Aprovação	
7.3	**INSCRIÇÃO DO SALDO DA GERÊNCIA DO ANO ANTERIOR**	**Órgão Executivo**	**Órgão Deliberativo**
		x	x
	Revisão Orçamental	16/06/2020	19/06/2020
	Alteração Orçamental (n.º 6, do art.º 40º RFALEI)		

7.4	**INFORMAÇÃO RELATIVA À CONSOLIDAÇÃO DE CONTAS**		
	Identificação das entidades que compõem o Grupo Público	1)Termalistur - Termas de São Pedro do Sul, EM, SA (100%) 2) Municípia - Empresa de Cartografia e Sistemas de Informação, E.M., S.A. (0,15%)	
7.5	**DESCENTRALIZAÇÃO ADMINISTRATIVA** (Art.º 111.º da Lei n.º 75/2013, de 12 de setembro)	**Sim**	**Não**
	- Transferência de competências de órgãos do Estado para órgãos das autarquias locais	x	
	- Transferência de competências de órgãos do Estado para órgãos das entidades intermunicipais		x
7.6	**DELEGAÇÃO DE COMPETÊNCIAS** (Art.º 116.º da Lei n.º 75/2013, de 12 de setembro)	**Sim**	**Não**
	- Dos órgãos do município nos órgãos das freguesias	x	
	- Dos órgãos do município nos órgãos das entidades intermunicipais	x	
7.7	**INFORMAÇÃO RELATIVA A PESSOAL (2)**	**Sim**	**Não**
	- Na eventualidade da existência de limites legais, em matéria de pessoal, indicar se os mesmos foram observados, com a remessa de documentação comprovativa[2]	x	
	- N.º de trabalhadores a 31 de dezembro	368	

7.8	**PRAZO MÉDIO DE PAGAMENTO**	**Início do exercício**	**Fim do exercício**
		125 dias	Sem dados à data de 31/12/2020

7.9	A PREENCHER, NO CASO DE SE TRATAR DE UMA ENTIDADE DE NATUREZA ASSOCIATIVA (3)		
	- Data da constituição		
	- Entidades associadas existentes no fim do exercício		
	- Informação sobre a existência de atividade/movimentos financeiros na gerência		
7.10	**CONCESSÕES DE SERVIÇOS PÚBLICOS/OBRAS PÚBLICAS**	**Sim**	**Não**
	(a especificar)		x
	- Concessionário	Nota: No caso da Autarquia ser concedente no âmbito de vários contratos, deverá apresentar uma quadro com a informação prevista, por cada contrato	
	- Objeto da concessão		
	- Data de celebração do contrato		
	- Período da concessão		
	- Natureza da concessão		
7.11	**MECANISMOS DE RECUPERAÇÃO FINANCEIRA E OUTROS PROGRAMAS DE REGULARIZAÇÃO DE DÍVIDAS A FORNECEDORES**	**Sim**	**Não**
			x
	(a especificar)		

[1] Anexar no separador "Outros documentos" cópia da ata onde conste a deliberação para fixação do número de vereadores.
[2] Anexar no separador "Outros documentos"
[3] Anexar no separador "Outros documentos" os Estatutos aprovados e demais alterações

MODELO 9 - Mapa dos investimentos financeiros (em entidades societárias, não societárias e em fundos)

MUNICÍPIO DE SÃO PEDRO DO SUL

Período de relato: 01-01-2020 a 31-12-2020

(Montantes expressos em euros)

Entidades / Fundos			Participação no final do exercício				Observações
Denominação	Natureza da entidade	NIPC	Valor subscrito	Data subscrição	%	Valor contabilizado a 31/12/2020	
Termalistur - Termas de S. Pedro do Sul, EM, S. A.	Societária	506817997	4 559 379,00	08-01-2004	100,00	3 233 404,01	
Municípia - Empresa de Cartografia e Sistemas de Informação, EM, S. A.	Societária	504475606	4 985,01	01-01-2004	0,15	4 985,01	
Caixa de Crédito Agrícola Mutuo Beira Douro e Lafões, CRL	Societária	500955859	500,00	14-05-2001	0,000063	500,00	
Beiragás - Companhia de Gás das Beiras, S. A.	Societária	504355660	5 000,00	26-07-2000	0,04	5 000,00	
Fundo de Apoio Municipal	Fundo	513319182	460 039,50	25-08-2014	0,11	460 039,50	
ANMP - Associação Nacional de Municípios Portugueses	Não Societária	501627413	N.A.	N.A.	N.A.	N.A.	
ADRIMAG - Ass. Rural Int. Serras Montem., Arada e Gralheira	Não Societária	502753943	N.A.	N.A.	N.A.	N.A.	
Associação de Desenvolvimento Dão Lafões e Alto Paiva	Não Societária	503484580	N.A.	N.A.	N.A.	N.A.	
Comunidade Intermunicipal da Região Dão-Lafões (CIMRDL)	Não Societária	508047790	N.A.	N.A.	N.A.	N.A.	
AMRPB - Associação de Municípios da Região Planalto Beirão	Não Societária	502788283	N.A.	N.A.	N.A.	N.A.	
Associação de Municípios da Rota da Estrada Nacional 2	Não Societária	514051744	N.A.	N.A.	N.A.	N.A.	

Modelo 10 - MAPA DE ACUMULAÇÃO DE FUNÇÕES

Município de São Pedro do Sul

Período de relato: 01-01-2020 a 31-12-2020

1. Trabalhadores da entidade autorizados a exercer funções noutros serviços

Nome	Cargo ou função	Data de provimento	Forma de provimento	Vencimento iliquido anual	Observações	CARGOS ACUMULADOS FUNÇÕES PÚBLICAS E/OU PRIVADAS					
						Entidade	Cargo ou Função	Data despacho de autorização	Regime de acumulação	Remuneração (a)	
										Valor iliquido	Período a que reporta
Álvaro Santos Rolo	Técnico Superior	01/04/1997	CTFP	38562,72		Autónomo	Peritagens e Avaliações	09/04/2019	Funções Privadas		2020
Fernando José Reis A. Albuquerque	Técnico Superior	30/06/1995	CTFP	30241,88	Falecido em 22/09/2020	Autónomo	Engenharia Civil	27/05/2020	Funções Privadas		2020
Pedro José Cunha Marta	Técnico Superior	01/06/1999	CTFP	25547,76		Autónomo	Consultor Técnico, Projetista	01/10/2020	Funções Privadas		2020
Carla Isabel Sousa Pereira	Técnico Superior	04/02/1999	CTFP	28440,02		Serviço finanças, Empresas Formação e Construção Civil	Consultor Técnico, Projetos Eng. Civil, peritagens, avaliações Fiscais, formação profissional	27/05/2020	Funções Privadas		2020
Luís Fernandes Gomes	Assistente Operacional	02/12/1998	CTFP	12503,19		Autónomo	Serviços Climatização	14/02/2020	Funções Privadas		2020
Henrique Fonseca Caloba	Assistente Operacional	24/08/2000	CTFP	11086,74		Autónomo	Comércio Agrícola	23/01/2019	Funções Privadas		2020
Ana Patrícia Silva Carriço	Chefe de Divisão	23/11/2000	CTFP	39047,96		AT - Autoridade Tributária e Aduaneiro	Avaliação	05/03/2020	Funções Privadas		2020
Sérgio Fernando Dias Santos	Téc. Informática Grau 1	28/09/2000	CTFP	22551,53		Autónomo	Desenho e Atividade Musical	22/01/2019	Funções Privadas		2020
Maria Carmo Ferreira Soares	Técnico Superior	05/07/2006	CTFP	19528,11		INE, Yves Rocher, empresas formação, promotores, tribunais	Formação, Atos Engenharia, comissionista	01/02/2020	Funções Privadas		2020
Armando Silva Amaral Pereira	Fiscal Obras	03/04/2019	CTFP	10508,4		Café Eucalipto, Serrazes	Serv. restauração e bebidas	03/04/2019	Funções Privadas		2020
Paulo Jorge Oliveira Ferreira	Assistente Operacional	01/04/2014	Enclave	9030,98		Autónomo	Avicultura	05/03/2020	Funções Privadas		2020
Marco Paulo Oliveira Gonçalves	Assistente Operacional	01/11/2013	CTFP	10753,57		Federação Portuguesa Futebol	Arbitragem Futsal	23/01/2019	Funções Privadas		2020
Paulo Jorge Almeida Rodrigues	Assistente Operacional	01/08/2011	CTFP	9645,69		Autónomo	Gestão Admins. Condomínios, arbitragem, serviços restauração	18/04/2019	Funções Privadas		2020
Filipe Ferreira Cardoso Leitão	Técnico Superior	01/08/2011	CTFP	19151,8		Autónomo	Prest. Serv. Gestºao Documental, Biblioteconomia, Formação	09/01/2020	Funções Privadas		2020
Manuel António Martins Sancho	Assistente Operacional	08/07/1998	CTFP	9334,17		Autónomo	Prestação Serviços Agrícolas	27/02/2020	Funções Privadas		2020
Ângela Maria Sousa Abreu	Técnico Superior	22/04/1999	CTFP	27007,43		Autónomo	Atividades na área de Sociologia	16/01/2020	Funções Privadas		2020
Pedro Miguel Dias Almeida	Técnico Superior	03/06/2020	CTFP	12295,77		Softinsa, Viseu	Técnico de Distemas, Serv. Gestão Desenv. Apl. Informáticas	03/06/2020	Funções Privadas		2020
Carlos Manuel Pereira Almeida	Técnico Superior	01/03/2020	CTFP	19763,38		Autónomo	Ensino de Conução (teoria e prática)	05/03/2020	Funções Privadas		2020
Adelina Maria Gomes Morais Soares	Assistente Operacional	09/09/2014	CTFP	7310,8		Autónomo	Prest. Serv. Org. Passeios Turísticos	17/01/2019	Funções Privadas		2020
Mónica Catarina Fernandes Almeida	Técnico Superior	14/05/2018	CTFP	15528,37		Manuel da Rocha e Silva Almeida , Lda.	Ensino de Conução (teoria e prática)	21/01/2019	Funções Privadas		2020
Carlos Manuel Oliveira Pinto	Assistente Operacional	24/08/2000	CTFP	13566,16		Autónomo	Eletricista, trabalhos agrícolas	10/12/2020	Funções Privadas		2020

José Augusto Rodrigues Mões	Assistente Operacional	01/08/2011	CTFP	9030,98		Autónomo	Limpeza de Matos, Campos e Florestas	17/08/2020	Funções Privadas		2020
Lúcia Maria Marques Mendes	Assistente Operacional	30/12/2011	CTFP	9708,14		Casa Nova Qualidade, Arões, Vale Cambra	Restauração	01/10/2020	Funções Privadas		2020
Alcina Maria Rocha Figueiredo	Assistente Operacional	23/10/2000	CTFP	9100,66		Autónomo	Serviço Restauração	28/01/2019	Funções Privadas		2020
José Mário Ferreira Figueiredo	Assistente Operacional	15/06/2011	CTFP	9703,82		Autónomo	Estátua viva, pintura, escrita, peças teatro	23/03/2020	Funções Privadas		2020
Zélia Maria Costa Fernandes	Assistente Técnica	25/11/1996	CTFP	12532,94		Autónomo	Café	31/01/2019	Funções Privadas		2020
Bruno Miguel Alkain Nascimento	Técnico Superior	01/02/2019	CTFP	16228,41		Autónomo	Trabalhos de Topagrafia	23/03/2020	Funções Privadas		2020
Rui Manuel Ferreira Almeida	Técnico Superior	08/06/2009	CTFP	16871,12		Autónomo	Consultoria Financeira, Contabilística e Fiscal	27/03/2019	Funções Privadas		2020
Valentim Alberto Gonçalves Lima	Assistente Operacional	12/01/2000	CTFP	10405,34		Autónomo	Calceteiro e IImpezas Florestais	05/05/2020	Funções Privadas		2020
Eduardo Nuno Riodrigues Silva Oliveira	Técnico Superior	01/08/2011	CTFP	17532,68		Autónomo	Autor Literário	16/07/2019	Funções Privadas		2020
Vítor Manuel Oliveira Monteiro	Assistente Operacional	24/08/2000	CTFP	11086,74		Autónomo	Agricultura, Limpeza Terreno e reparações	18/09/2019	Funções Privadas		2020
José Carlos Almeida Figueiredo	Assistente Operacional	24/08/2000	CTFP	13448,65		Autónomo	Pinturas, ColocaçãoPapel e outras tarefas	18/09/2019	Funções Privadas		2020
Joaquim Joel Alves Almeida	Coordenador Técnico	31/03/1989	CTFP	18317,18		INE	Recenseamento Agrícola INE	24/10/2019	Funções Privadas		2020
Filipa Alexandra Matos Resende	Assistente Operacional	01/09/2017	CTFP	1395,99		Lafoverde, Lda.	Limpeza saneamento mecanizado	09/06/2020	Funções Privadas		2020
Rogério Paulo Gomes Lima	Assistente Operacional	26/05/1997	CTFP	25702,23		Autónomo	Engenharia Civil	27/05/2020	Funções Privadas		2020
José Luís Marques Antunes	Chefe de Divisão	01/06/2007	CTFP	36863,22		FNWAY Consulting	Formação Economia, Gest. Financeira e Cont. Pública	27/02/2020	Funções Privadas		2020

2. Trabalhadores de outros serviços autorizados a exercer funções na entidade

Nome	SERVIÇO DE ORIGEM						CARGOS ACUMULADO NA ENTIDADE FUNÇÕES PÚBLICAS E/OU PRIVADAS				
										Remuneração (a)	
	Designação	Cargo ou função	Data de provimento	Forma de provimento	Vencimento iliquido anual	Observações	Cargo ou Função	Data do despacho de autorização	Regime de acumulação	Valor iliquido	Período a que reporta

(a) As remunerações a indicar neste modelo serão os vencimentos ilíquidos e incluirão o subsídio de férias e e Natal e outros que não revistam a natureza de simples compensação ou reembolso de despesas realizadas por motivo de serviço

NOTA: Os dados pessoais constantes deste documento são necessários e são recolhidos para efeitos das atividades de jurisdição e controlo financeiro público que cabem ao Tribunal de Contas, nos termos previstos na Lei n.º 98/97. Os mesmos serão tratados de forma a garantir a sua segurança. A sua manutenção e tratamento limitar-se-ão ao necessário à realização dessa finalidade.

BPI NET EMPRESAS

Contas DO › Imprimir Movimentos

Imprimir Movimentos

Nome: MUNICIPIO DE SAO PEDRO DO SUL
Conta: 7-1773899.001.001
Saldo Disponível: 67.888,55 EUR
Saldo Contabilístico: 67.888,55 EUR
Período de Consulta: Último Mês
Tipo de Operação: Todos

Data Mov.	Data Valor	Descrição do Movimento	Valor em EUR	Saldo em EUR
29-12-2020		UTILIZACAO DE CAPITAL - 001773899830022	65.968,83	67.888,55
29-12-2020		JUROS DE EMPRESTIMO - 001773899-830-019	-6.260,61	1.919,72
29-12-2020		AMORTIZACAO DE CAPITAL - 001773899-830-019	-57.620,55	8.180,33
23-12-2020		TRF 0000046 DE MUNICIPIO S PEDRO SUL	65.000,00	65.800,88
18-12-2020		JUROS DE EMPRESTIMO - 001773899-830-022	-16,15	800,88

Documento processado em 04-01-2021, 10:08:31

Contas

ESCOLHER OUTRA CONTA

DEPÓSITOS À ORDEM

Depósitos à Ordem

40070778567

IBAN: PT50004531204007077856797
SWIFT: CCCMPTPL

ENVIAR IBAN/SWIFT POR E-MAIL
GERAR PDF

SALDO AUTORIZADO
869,80
EUR

CONSULTA DE MOVIMENTOS | SALDOS | DOCUMENTOS | PEDIDO DE CHEQUES | OPERAÇÕES DE BAIXO VALOR

Data de Movimento	Data Valor	Descrição	Montante	Saldo Contabilístico
30/12/2020	30/12/2020	TRF. MUNICIPIO DE S. PEDRO DO SUL	35.000,00 EUR -	4.868,36 EUR +
30/12/2020	**30/12/2020**	**FORNECEDOR -TURISMO PORTUGAL**	**29.820,00** EUR +	**39.868,36** EUR +
21/12/2020	21/12/2020	TRF. MUNICIPIO DE S. PEDRO DO SUL	50.000,00 EUR -	10.048,36 EUR +
18/12/2020	18/12/2020	TRF. MUNICIPIO DE S. PEDRO DO SUL	50.000,00 EUR -	60.048,36 EUR +
16/12/2020	16/12/2020	TRANSF SEPA - Caixa Economica	5.183,32 EUR -	110.048,36 EUR +
16/12/2020	16/12/2020	TRF. MUNICIPIO DE S. PEDRO DO SUL	256,60 EUR -	115.231,68 EUR +

5 DÉBITOS
140.439,92

1 CRÉDITOS
29.820,00

EXPORTAR MOVIMENTOS

Contas

ESCOLHER OUTRA CONTA

DEPÓSITOS À ORDEM

Depósitos à Ordem

40071222610

IBAN: PT50004531204007122261069
SWIFT: CCCMPTPL

ENVIAR IBAN/SWIFT POR E-MAIL
GERAR PDF

SALDO AUTORIZADO
743.347,72
EUR

CONSULTA DE MOVIMENTOS | SALDOS | DOCUMENTOS | PEDIDO DE CHEQUES | OPERAÇÕES DE BAIXO VALOR

Data de Movimento	Data Valor	Descrição	Montante	Saldo Contabilístico
31/12/2020	31/12/2020	TRANSF SEPA -MUNICIPIO S PEDRO	769,44 EUR +	693.777,85 EUR +
31/12/2020	31/12/2020	TRANSF SEPA -MUNIC S PEDRO SUL	2.994,66 EUR +	693.008,41 EUR +
30/12/2020	30/12/2020	TRF. MUNICÍPIO S.PEDRO DO SUL	690,39 EUR +	690.013,75 EUR +
30/12/2020	30/12/2020	TRANSF SEPA -MUNICIPIO S PEDRO	55.000,00 EUR +	689.323,36 EUR +
30/12/2020	30/12/2020	TRANSF SEPA -MUNICIPIO S PEDRO	1.447,78 EUR +	634.323,36 EUR +
29/12/2020	29/12/2020	TRF. MUNICÍPIO S.PEDRO DO SUL	5.116,45 EUR +	632.875,58 EUR +
29/12/2020	29/12/2020	TRF. MUNICIPIO DE S. PEDRO DO SUL	55.000,00 EUR -	627.759,13 EUR +
29/12/2020	29/12/2020	TRANSF SEPA -MUNIC S PEDRO SUL	2.114,88 EUR +	682.759,13 EUR +
29/12/2020	29/12/2020	TRANSF SEPA -MUNIC S PEDRO SUL	914,40 EUR +	680.644,25 EUR +
24/12/2020	24/12/2020	TRANSF SEPA -MUNICIPIO S PEDRO	3.383,00 EUR +	679.729,85 EUR +
23/12/2020	23/12/2020	TRANSF SEPA -MUNICIPIO S PEDRO	1.137,54 EUR +	676.346,85 EUR +
22/12/2020	22/12/2020	TRANSF SEPA -MUNICIPIO S PEDRO	38.000,00 EUR +	675.209,31 EUR +
21/12/2020	21/12/2020	TRF. MUNICÍPIO S.PEDRO DO SUL	1.832,60 EUR +	637.209,31 EUR +
21/12/2020	21/12/2020	TRF. MUNICIPIO DE S. PEDRO DO SUL	38.000,00 EUR -	635.376,71 EUR +
21/12/2020	21/12/2020	TRF. MUNICÍPIO S.PEDRO DO SUL	50.000,00 EUR +	673.376,71 EUR +
18/12/2020	18/12/2020	TRF. MUNICÍPIO S.PEDRO DO SUL	4.728,15 EUR +	623.376,71 EUR +
18/12/2020	18/12/2020	TRF. MUNICIPIO DE S. PEDRO DO SUL	50.000,00 EUR -	618.648,56 EUR +
17/12/2020	17/12/2020	TRANSF SEPA -MUNICIPIO S PEDRO	3.810,35 EUR +	668.648,56 EUR +
16/12/2020	16/12/2020	TRF. MUNICÍPIO S.PEDRO DO SUL	256,60 EUR +	664.838,21 EUR +
15/12/2020	15/12/2020	TRANSF SEPA -MUNICIPIO S PEDRO	55.000,00 EUR +	664.581,61 EUR +
15/12/2020	15/12/2020	TRANSF SEPA -MUNICIPIO S PEDRO	10.500,00 EUR +	609.581,61 EUR +
14/12/2020	14/12/2020	TRF. MUNICIPIO DE S. PEDRO DO SUL	55.000,00 EUR -	599.081,61 EUR +

Data de Movimento	Data Valor	Descrição	Montante	Saldo Contabilístico
10/12/2020	10/12/2020	TRF. MUNICIPIO DE S. PEDRO DO SUL	10.500,00 -	654.081,61 +

5 DÉBITOS
208.500,00

18 CRÉDITOS
237.696,24

EXPORTAR MOVIMENTOS

Contas

ESCOLHER OUTRA CONTA

DEPÓSITOS À ORDEM

Depósitos à Ordem

40148064744

IBAN: PT50004531204014806474484
SWIFT: CCCMPTPL

ENVIAR IBAN/SWIFT POR E-MAIL
GERAR PDF

SALDO AUTORIZADO
5.604,93
EUR

CONSULTA DE MOVIMENTOS | SALDOS | DOCUMENTOS | PEDIDO DE CHEQUES | OPERAÇÕES DE BAIXO VALOR

Data de Movimento	Data Valor	Descrição	Montante	Saldo Contabilístico
31/12/2020	31/12/2020	TRF. UNIAO DESPORTIVA SAMPEDRENSE	3.750,00 EUR -	20.560,53 EUR +
31/12/2020	31/12/2020	TRF. ASSOCIACAO H BOMBEIROS VOLUNTARIOS DE S P SUL	3.094,76 EUR -	24.310,53 EUR +
30/12/2020	30/12/2020	TRF. FRANCISCO ALMEIDA PINHEIRO LDA	13.945,88 EUR -	27.405,29 EUR +
30/12/2020	30/12/2020	TRF. MUNICIPIO DE S. PEDRO DO SUL	690,39 EUR -	41.351,17 EUR +
30/12/2020	30/12/2020	TRF. CONSELHO DIRECTIVO BALDIOS FREG PINDELO MILAGRES	10.000,00 EUR -	42.041,56 EUR +
30/12/2020	30/12/2020	TRF. MUNICÍPIO S.PEDRO DO SUL	35.000,00 EUR +	52.041,56 EUR +
30/12/2020	30/12/2020	Dep.Numerário 365050776218	60,00 EUR +	17.041,56 EUR +
30/12/2020	31/12/2020	Entrega Valores 365062029499	22,12 EUR +	16.981,56 EUR +
30/12/2020	30/12/2020	Dep.Numerário 365062029499	3.330,00 EUR +	16.959,44 EUR +
29/12/2020	30/12/2020	Entrega Valores 364062544056	6,71 EUR +	13.629,44 EUR +
29/12/2020	29/12/2020	Dep.Numerário 364062544056	1.650,00 EUR +	13.622,73 EUR +
29/12/2020	29/12/2020	TRF. ASSOCIACAO BOMBEIROS V S C TRAPA	6.100,48 EUR -	11.972,73 EUR +
28/12/2020	28/12/2020	Dep.Numerário 363049215198	1.050,00 EUR +	18.073,21 EUR +
23/12/2020	23/12/2020	Dep.Numerário 358050469206	30,00 EUR +	17.023,21 EUR +
23/12/2020	28/12/2020	Entrega Valores 358049202876	15,65 EUR +	16.993,21 EUR +
23/12/2020	23/12/2020	Dep.Cheques SICAM 358049202876	68,00 EUR +	16.977,56 EUR +
23/12/2020	23/12/2020	Dep.Numerário 358049202876	900,00 EUR +	16.909,56 EUR +
22/12/2020	22/12/2020	Dep.Numerário 357069855690	1.750,00 EUR +	16.009,56 EUR +
18/12/2020	18/12/2020	Dep.Numerário 353050918140	15,00 EUR +	14.259,56 EUR +
18/12/2020	18/12/2020	Dep.Numerário 353049544095	1.270,00 EUR +	14.244,56 EUR +

Data de Movimento	Data Valor	Descrição	Montante	Saldo Contabilístico
				12.974,56
17/12/2020	17/12/2020	Dep.Numerário 352069336077	1.400,00 + EUR	EUR +
16/12/2020	16/12/2020	Dep.Numerário 351049299675	600,00 + EUR	11.574,56 + EUR
15/12/2020	15/12/2020	Dep.Numerário 350049372857	500,00 + EUR	10.974,56 + EUR
14/12/2020	14/12/2020	Dep.Numerário 349069102887	700,00 + EUR	10.474,56 + EUR
11/12/2020	11/12/2020	Dep.Numerário 346050996825	15,00 + EUR	9.774,56 + EUR
11/12/2020	14/12/2020	Entrega Valores 346049942464	70,02 + EUR	9.759,56 + EUR
11/12/2020	11/12/2020	Dep.Numerário 346049942464	550,00 + EUR	9.689,54 + EUR
10/12/2020	10/12/2020	Dep.Cheques SICAM 345062278067	4.954,10 + EUR	9.139,54 + EUR
10/12/2020	10/12/2020	Dep.Numerário 345062278067	800,00 + EUR	4.185,44 + EUR
09/12/2020	09/12/2020	Dep.Numerário 344049834254	1.700,00 + EUR	3.385,44 + EUR
04/12/2020	04/12/2020	TRANSF SEPA - Alberto Tavares	1.828,57 - EUR	1.685,44 + EUR
04/12/2020	04/12/2020	Dep.Numerário 339069979542	1.000,00 + EUR	3.514,01 + EUR
04/12/2020	04/12/2020	Dep.Numerário 339050197809	30,00 + EUR	2.514,01 + EUR
02/12/2020	02/12/2020	TRF. PAULO HERMINIO ALMEIDA FERREIRA	2.250,00 - EUR	2.484,01 + EUR
02/12/2020	03/12/2020	Entrega Valores 337049666478	224,78 + EUR	4.734,01 + EUR
02/12/2020	02/12/2020	Dep.Numerário 337049666478	650,00 + EUR	4.509,23 + EUR

8 DÉBITOS 41.660,08

28 CRÉDITOS 58.361,38

EXPORTAR MOVIMENTOS

Contas

ESCOLHER OUTRA CONTA

DEPÓSITOS À ORDEM

Depósitos à Ordem

40148159512

IBAN: PT50004531204014815951287
SWIFT: CCCMPTPL

ENVIAR IBAN/SWIFT POR E-MAIL
GERAR PDF

SALDO AUTORIZADO
43.676,53
EUR

CONSULTA DE MOVIMENTOS | SALDOS | DOCUMENTOS | PEDIDO DE CHEQUES | OPERAÇÕES DE BAIXO VALOR

Data de Movimento	Data Valor	Descrição	Montante	Saldo Contabilístico
29/12/2020	29/12/2020	TRANSF SEPA - Teixeira Pinto e	49.117,91 EUR -	4.066,91 EUR +
29/12/2020	29/12/2020	TRF. MUNICIPIO DE S. PEDRO DO SUL	5.116,45 EUR -	53.184,82 EUR +
29/12/2020	**29/12/2020**	**TRF. MUNICÍPIO S.PEDRO DO SUL**	**55.000,00 EUR +**	**58.301,27 EUR +**
21/12/2020	21/12/2020	TRANSF SEPA - Irmaos Almeida C	37.018,59 EUR -	3.301,27 EUR +
21/12/2020	21/12/2020	TRF. MUNICIPIO DE S. PEDRO DO SUL	1.832,60 EUR -	40.319,86 EUR +
21/12/2020	**21/12/2020**	**TRF. MUNICÍPIO S.PEDRO DO SUL**	**38.000,00 EUR +**	**42.152,46 EUR +**
18/12/2020	18/12/2020	TRANSF SEPA - Irmaos Almeida C	95.508,68 EUR -	4.152,46 EUR +
18/12/2020	18/12/2020	TRF. MUNICIPIO DE S. PEDRO DO SUL	4.728,15 EUR -	99.661,14 EUR +
18/12/2020	**18/12/2020**	**TRF. MUNICÍPIO S.PEDRO DO SUL**	**50.000,00 EUR +**	**104.389,29 EUR +**
18/12/2020	**18/12/2020**	**TRF. MUNICÍPIO S.PEDRO DO SUL**	**50.000,00 EUR +**	**54.389,29 EUR +**
14/12/2020	14/12/2020	TRANSF SEPA - GUMERVIAS Const	54.853,46 EUR -	4.389,29 EUR +
14/12/2020	**14/12/2020**	**TRF. MUNICÍPIO S.PEDRO DO SUL**	**55.000,00 EUR +**	**59.242,75 EUR +**
11/12/2020	**11/12/2020**	**TRANSF SEPA -INSTITUTO DE GEST**	**3.419,78 EUR +**	**4.242,75 EUR +**
10/12/2020	10/12/2020	TRANSF SEPA - GUMERVIAS Constr	36.236,05 EUR -	822,97 EUR +
10/12/2020	**10/12/2020**	**TRF. MUNICÍPIO S.PEDRO DO SUL**	**10.500,00 EUR +**	**37.059,02 EUR +**

8 DÉBITOS
284.411,89

7 CRÉDITOS
261.919,78

EXPORTAR MOVIMENTOS

Contas

ESCOLHER OUTRA CONTA

DEPÓSITOS À ORDEM

Depósitos à Ordem

40189909031

IBAN: PT50004531204018990903164
SWIFT: CCCMPTPL

ENVIAR IBAN/SWIFT POR E-MAIL
GERAR PDF

SALDO AUTORIZADO
2.280,53
EUR

CONSULTA DE MOVIMENTOS | SALDOS | DOCUMENTOS | PEDIDO DE CHEQUES | OPERAÇÕES DE BAIXO VALOR

Data de Movimento	Data Valor	Descrição	Montante	Saldo Contabilístico
03/12/2020	03/12/2020	TRANSF SEPA -ARTUR COSTA BARRO	126,04 EUR +	1.947,71 EUR +
03/12/2020	03/12/2020	TRANSF SEPA -MARIA MARGARIDA D	74,57 EUR +	1.821,67 EUR +
02/12/2020	02/12/2020	TRANSF SEPA -ALVARO MANUEL C S	51,66 EUR +	1.747,10 EUR +
01/12/2020	01/12/2020	TRANSF SEPA -JOAO PAULO M B CO	51,66 EUR +	1.695,44 EUR +

0 DÉBITOS
0,00

4 CRÉDITOS
303,93

EXPORTAR MOVIMENTOS

ID: 247483155,
Data de emissão: 16:29 31-12-2020

Consultar saldos e movimentos à ordem

Empresa MUNICIPIO S PEDRO SUL

Nº de identificação Fiscal 506785815

Dados da conta

Conta	0741009050930 - EUR - Conta Extracto
Saldo contabilístico	15.166,65 EUR
Saldo disponível	15.166,65 EUR

Dados da consulta

Período	Último mês
Intervalo de	01-12-2020 a 31-12-2020
Tipos de movimento	Todos

Data mov.	Data-valor	Descrição	Montante	Saldo contabilístico após movimento
04-12-2020	04-12-2020	TRF AGENCIA DESENV CO	466,00	15.166,65

Caso necessite de obter alguma informação adicional,contacte o Serviço Caixadirecta Empresas pelo telefone 707 24 24 77 (das 8:00 às 22:00h / todos os dias do ano).

Caixadirecta Empresas

Caixa. Para todos e para cada um.

ID: 247482903,
Data de emissão: 16:26 31-12-2020

Consultar saldos e movimentos à ordem

Empresa MUNICIPIO S PEDRO SUL

Nº de identificação Fiscal 506785815

Dados da conta

Conta	0741023154430 - EUR - Conta Extracto
Saldo contabilístico	2.686,31 EUR
Saldo disponível	2.686,31 EUR

Dados da consulta

Período	Último mês
Intervalo de	01-12-2020 a 31-12-2020
Tipos de movimento	Todos

Caso necessite de obter alguma informação adicional,contacte o Serviço Caixadirecta Empresas pelo telefone 707 24 24 77 (das 8:00 às 22:00h / todos os dias do ano).

Caixadirecta Empresas

Caixa. Para todos e para cada um.

ID: 247483067,
Data de emissão: 16:28 31-12-2020

Consultar saldos e movimentos à ordem

Empresa MUNICIPIO S PEDRO SUL

Nº de identificação Fiscal 506785815

Dados da conta

Conta	0741035118330 - EUR - Conta Extracto
Saldo contabilístico	4.125,91 EUR
Saldo disponível	4.125,91 EUR

Dados da consulta

Período	Último mês
Intervalo de	01-12-2020 a 31-12-2020
Tipos de movimento	Todos

Caso necessite de obter alguma informação adicional,contacte o Serviço Caixadirecta Empresas pelo telefone 707 24 24 77 (das 8:00 às 22:00h / todos os dias do ano).

Caixadirecta Empresas

Caixa. Para todos e para cada um.

ID: 247483188,
Data de emissão: 16:30 31-12-2020

Consultar saldos e movimentos à ordem

Empresa MUNICIPIO S PEDRO SUL

Nº de identificação Fiscal 506785815

Dados da conta

Conta	0741039611431 - EUR - Conta Extracto
Saldo contabilístico	2.001,41 EUR
Saldo disponível	2.001,41 EUR

Dados da consulta

Período	Último mês
Intervalo de	01-12-2020 a 31-12-2020
Tipos de movimento	Todos

Data mov.	Data-valor	Descrição	Montante	Saldo contabilístico após movimento
31-12-2020	31-12-2020	TRF AG MODERNIZ ADMIN	10,06	2.001,41

Caso necessite de obter alguma informação adicional,contacte o Serviço Caixadirecta Empresas pelo telefone 707 24 24 77 (das 8:00 às 22:00h / todos os dias do ano).

Caixadirecta Empresas

Caixa. Para todos e para cada um.

ID: 247483102,
Data de emissão: 16:29 31-12-2020

Consultar saldos e movimentos à ordem

Empresa MUNICIPIO S PEDRO SUL

Nº de identificação Fiscal 506785815

Dados da conta

Conta	0741045568930 - EUR - Conta Extracto
Saldo contabilístico	1.929,36 EUR
Saldo disponível	1.929,36 EUR

Dados da consulta

Período	Último mês
Intervalo de	01-12-2020 a 31-12-2020
Tipos de movimento	Todos

Caso necessite de obter alguma informação adicional,contacte o Serviço Caixadirecta Empresas pelo telefone 707 24 24 77 (das 8:00 às 22:00h / todos os dias do ano).

Caixadirecta Empresas

Caixa. Para todos e para cada um.

ID: 247483780,
Data de emissão: 16:28 31-12-2020

Consultar saldos e movimentos à ordem

Empresa MUNICIPIO S PEDRO SUL

Nº de identificação Fiscal 506785815

Dados da conta

Conta	0741045581730 - EUR - Conta Extracto
Saldo contabilístico	1.541,70 EUR
Saldo disponível	1.541,70 EUR

Dados da consulta

Período	Último mês
Intervalo de	01-12-2020 a 31-12-2020
Tipos de movimento	Todos

Caso necessite de obter alguma informação adicional,contacte o Serviço Caixadirecta Empresas pelo telefone 707 24 24 77 (das 8:00 às 22:00h / todos os dias do ano).

Caixadirecta Empresas

Caixa. Para todos e para cada um.

ID: 247483755,
Data de emissão: 16:27 31-12-2020

Consultar saldos e movimentos à ordem

Empresa MUNICIPIO S PEDRO SUL

Nº de identificação Fiscal 506785815

Dados da conta

Conta	0741039721330 - EUR - Conta Extracto
Saldo contabilístico	10.620,39 EUR
Saldo disponível	10.620,39 EUR

Dados da consulta

Período	Último mês
Intervalo de	01-12-2020 a 31-12-2020
Tipos de movimento	Todos

Data mov.	Data-valor	Descrição	Montante	Saldo contabilístico após movimento
15-12-2020	15-12-2020	Future Proman SA	-5.473,55	10.620,39

Caso necessite de obter alguma informação adicional,contacte o Serviço Caixadirecta Empresas pelo telefone 707 24 24 77 (das 8:00 às 22:00h / todos os dias do ano).

Caixadirecta Empresas

Caixa. Para todos e para cada um.

Consultar extrato

Empresa MUNICIPIO S PEDRO SUL

Nº de identificação Fiscal 506785815

Conta	0741000154930 - EUR - Conta Extracto
Intervalo de	01-12-2020 a 31-12-2020
Tipos de movimento	Todos
Saldo contabilístico Inicial	50.385,50
Saldo contabilístico final	230.432,48

Data mov.	Data valor	Origem	Descrição	Movimento	Estorno	Saldo contabilístico após movimento
31-12-2020	31-12-2020	LCRT	TRF VODAFONE PORTUGAL	2,49		230.432,48
31-12-2020	31-12-2020	0003	Irmaos Almeida Cabral 171347785	-59.899,20		230.429,99
31-12-2020	31-12-2020	0003	PAGAMENTO	-54,00		290.329,19
31-12-2020	31-12-2020	0003	PAGAMENTO	-13,50		290.383,19
31-12-2020	31-12-2020	0003	Corpo Vol Salv Public 171347777	-3.094,76		290.396,69
31-12-2020	31-12-2020	0003	AGR ESC SC TRAPA 171341076	177,22		293.491,45
31-12-2020	31-12-2020	0003	TRF Caixadirecta EMP 171303841	2.165,50		293.314,23
31-12-2020	31-12-2020	SIBS	TRF M CONCEICAO SOARE 9023604	29,72		291.148,73
31-12-2020	31-12-2020	EXCI	TRF EDP ENERGIAS DE P	160.232,63		291.119,01
31-12-2020	31-12-2020	0002	TRF CXDOL 171289100	6,64		130.886,38
31-12-2020	31-12-2020	LCRT	TRF PAULO LUIS PINTO	17,30		130.879,74
31-12-2020	31-12-2020	LCRT	TRF M FATIMA FILIPE N	10,18		130.862,44
31-12-2020	31-12-2020	LCRT	TRF M FATIMA FILIPE N	10,73		130.852,26
31-12-2020	31-12-2020	LCRT	CARAVELA SA 6797380998	-10.551,57		130.841,53
31-12-2020	31-12-2020	LCRT	ADMIRABLEWAVES UNIPES 6797380755	-762,60		141.393,10
31-12-2020	31-12-2020	LCRT	AMBIFORMED 6797380753	-520,00		142.155,70

Caixa Geral de Depósitos, S.A. - Sede Social: Av. João XXI, nº 63, 1000-300 LISBOA - Capital Social 3.844.143.735 € - CRCL e Contribuinte sob o nº 500 960 046

Data mov.	Data valor	Origem	Descrição	Movimento	Estorno	Saldo contabilístico após movimento
31-12-2020	31-12-2020	LCRT	EDP COMERCIAL 6797380751	-472,86		142.675,70
31-12-2020	31-12-2020	LCRT	CENTROPROM SOCIALCARVA 6797380750	-100,00		143.148,56
31-12-2020	31-12-2020	LCRT	MUNICIPIO DE SPSUL 6797380745	-769,44		143.248,56
31-12-2020	31-12-2020	LCRT	CONDOMINIO EDIF AVENI 6797380744	-1.298,49		144.018,00
31-12-2020	31-12-2020	LCRT	EDP COMERCIAL SA 6797380742	-1.662,69		145.316,49
31-12-2020	31-12-2020	LCRT	TRF DIREC GER AUTARQU	13.500,00		146.979,18
31-12-2020	31-12-2020	LCRT	TRF EOLICA DA ARADA	39.420,75		133.479,18
31-12-2020	31-12-2020	LCRT	TRF FILIPE RAMOS COME	50,94		94.058,43
31-12-2020	31-12-2020	LCRT	TRF FACTOR AMBIENTE	13,23		94.007,49
31-12-2020	31-12-2020	LCRT	TRF FACTOR AMBIENTE	3,84		93.994,26
31-12-2020	31-12-2020	LCRT	TRF NOS COMUNICACOE S	25,12		93.990,42
31-12-2020	31-12-2020	LCRT	TRF SERV SOC ADMINIST	52,01		93.965,30
31-12-2020	31-12-2020	LCRT	TRF SERV SOC ADMINIST	13,46		93.913,29
30-12-2020	30-12-2020	0003	Fidelidad	-321,55		93.899,83
30-12-2020	30-12-2020	0003	Fidelidad	-5.006,95		94.221,38
30-12-2020	30-12-2020	0003	Daniela Maria Carmo A 171240664	-60,00		99.228,33
30-12-2020	30-12-2020	0003	Pedro Fernando Carval 171240490	-51,77		99.288,33
30-12-2020	30-12-2020	0003	Elisabete Alexandra R 171240481	-50,00		99.340,10
30-12-2020	30-12-2020	0003	Caixa Leasing Factori 171240480	-15.542,69		99.390,10
30-12-2020	30-12-2020	0003	TRF Caixadirecta EMP 171229472	1.499,82		114.932,79
30-12-2020	30-12-2020	0002	faturas n89 e n85 171220533	20,28		113.432,97
30-12-2020	30-12-2020	LCRT	TRF CARLOS RODRIGUES	12,79		113.412,69
30-12-2020	30-12-2020	LCRT	TRF JOAO MANUEL ANDRA	6,64		113.399,90

Caixa Geral de Depósitos, S.A. - Sede Social: Av. João XXI, nº 63, 1000-300 LISBOA - Capital Social 3.844.143.735 € - CRCL e Contribuinte sob o nº 500 960 046

Data mov.	Data valor	Origem	Descrição	Movimento	Estorno	Saldo contabilístico após movimento
30-12-2020	30-12-2020	SIBS	TFI DECADELINE LDA	3.410,40		113.393,26
30-12-2020	30-12-2020	0002	TRF CXDOL 171167244	6,64		109.982,86
30-12-2020	30-12-2020	LCRT	COMUNIDADE INTERM VIS 6797235664	-6.444,25		109.976,22
30-12-2020	30-12-2020	LCRT	CMSPSUL RG 6797235657	-55.000,00		116.420,47
30-12-2020	30-12-2020	LCRT	LPQ LDA 6797203210	-345,63		171.420,47
30-12-2020	30-12-2020	LCRT	SPA 6797202919	-485,00		171.766,10
30-12-2020	30-12-2020	LCRT	EDP COMERCIAL SA 6797202918	-775,71		172.251,10
30-12-2020	30-12-2020	LCRT	EDICOPIA LDA 6797202917	-1.456,50		173.026,81
30-12-2020	30-12-2020	LCRT	PROXSYS SOLUTIONS LDA 6797202914	-34.802,90		174.483,31
30-12-2020	30-12-2020	LCRT	ESPINA E DELFIN SL 6797202911	-29.245,29		209.286,21
30-12-2020	30-12-2020	LCRT	CMSPSUL 6797202908	-1.447,78		238.531,50
30-12-2020	30-12-2020	LCRT	TRF MARIA ADELAIDE SO	15,13		239.979,28
30-12-2020	30-12-2020	LCRT	TRF SUSANA MARGARIDA	6,73		239.964,15
30-12-2020	30-12-2020	LCRT	TRF ISABEL ALEXANDRA	6,64		239.957,42
30-12-2020	30-12-2020	LCRT	TRF MJ InstRegistosNo	21,60		239.950,78
29-12-2020	29-12-2020	0002	Martim Santos Ref 11 171142885	29,20		239.929,18
29-12-2020	29-12-2020	0003	VISMEC Lda 171118378	-559,65		239.899,98
29-12-2020	29-12-2020	SIBS	TRF EMIDIO TORRES 16380304	6,23		240.459,63
29-12-2020	29-12-2020	0003	TRF Caixadirecta EMP 171115588	3.324,83		240.453,40
29-12-2020	29-12-2020	0002	faturas nif 102928185 171115077	60,00		237.128,57
29-12-2020	29-12-2020	0002	TRF CXDOL 171108204	30,63		237.068,57
29-12-2020	29-12-2020	0002	94783 agua M E Pascoa 171086499	9,62		237.037,94

Caixa Geral de Depósitos, S.A. - Sede Social: Av. João XXI, nº 63, 1000-300 LISBOA - Capital Social 3.844.143.735 € - CRCL e Contribuinte sob o nº 500 960 046

Data mov.	Data valor	Origem	Descrição	Movimento	Estorno	Saldo contabilístico após movimento
29-12-2020	29-12-2020	0003	Ass Bairristas Landei 171086202	-1.500,00		237.028,32
29-12-2020	29-12-2020	0003	PAGAMENTO	-6.683,29		238.528,32
29-12-2020	29-12-2020	0003	PAGAMENTO	-69,95		245.211,61
29-12-2020	29-12-2020	0003	PAGAMENTO	-425,36		245.281,56
29-12-2020	29-12-2020	0003	PAGAMENTO	-28,71		245.706,92
29-12-2020	29-12-2020	0003	PAGAMENTO	-5,02		245.735,63
29-12-2020	29-12-2020	0003	PAGAMENTO	-1.255,61		245.740,65
29-12-2020	29-12-2020	0003	VISMEC Lda 171085823	-16.645,59		246.996,26
29-12-2020	29-12-2020	LCRT	LUIS MIGUEL CARVALHO 6797146492	-805,90		263.641,85
29-12-2020	29-12-2020	LCRT	EDP COMERCIAL SA 6797142180	-1.401,43		264.447,75
29-12-2020	29-12-2020	LCRT	CA SANTOS LDA 6797142179	-32,00		265.849,18
29-12-2020	29-12-2020	LCRT	PAPELIQUIDOS LDA 6797142014	-262,78		265.881,18
29-12-2020	29-12-2020	LCRT	O VIDRINHO LDA 6797142012	-1.169,94		266.143,96
29-12-2020	29-12-2020	LCRT	ANAPATRICIAP ORTINHAGO 6797142011	-50,00		267.313,90
29-12-2020	29-12-2020	LCRT	NOVABIT LDA 6797142010	-1.041,20		267.363,90
29-12-2020	29-12-2020	LCRT	HUGONERYES TEVESCORREI 6797142009	-50,00		268.405,10
29-12-2020	29-12-2020	LCRT	LPQ LDA 6797142007	-270,60		268.455,10
29-12-2020	29-12-2020	LCRT	RTP SA 6797142006	-3.690,00		268.725,70
29-12-2020	29-12-2020	LCRT	SNSV SOC NAC SIN LDA 6797142003	-440,59		272.415,70
29-12-2020	29-12-2020	LCRT	RICARDOJORG EOLIVEIRAS 6797141746	-50,00		272.856,29
29-12-2020	29-12-2020	LCRT	VERALUCIASO USAMARINHO 6797141741	-50,00		272.906,29
29-12-2020	29-12-2020	LCRT	ANDREIACATA RINAROCHAA 6797141737	-44,71		272.956,29
29-12-2020	29-12-2020	LCRT	PAULAALEXAN DRARUASGOM 6797141735	-50,00		273.001,00
29-12-2020	29-12-2020	LCRT	SINALARTE LDA 6797141734	-840,56		273.051,00

Caixa Geral de Depósitos, S.A. - Sede Social: Av. João XXI, nº 63, 1000-300 LISBOA - Capital Social 3.844.143.735 € - CRCL e Contribuinte sob o nº 500 960 046

Data mov.	Data valor	Origem	Descrição	Movimento	Estorno	Saldo contabilístico após movimento
29-12-2020	29-12-2020	LCRT	SINAT LDA 6797141731	-387,45		273.891,56
29-12-2020	29-12-2020	LCRT	CTT SA 6797141728	-1.137,65		274.279,01
29-12-2020	29-12-2020	LCRT	LUIS MIGUEL CARVALHO 6797141458	-307,50		275.416,66
29-12-2020	29-12-2020	LCRT	CARLASOFIAFI GUEIREDOA 6797141455	-50,00		275.724,16
29-12-2020	29-12-2020	LCRT	OLGA MUKHEEVA 6797141451	-50,00		275.774,16
29-12-2020	29-12-2020	LCRT	SOLMAG LDA 6797141447	-640,09		275.824,16
29-12-2020	29-12-2020	LCRT	DEBORACRISTI NAPEREIRA 6797141440	-50,00		276.464,25
29-12-2020	29-12-2020	LCRT	CARLASOFIAAL MEIDA 6797141438	-44,97		276.514,25
29-12-2020	29-12-2020	LCRT	EKATERINA MALGINOVA 6797141427	-49,76		276.559,22
29-12-2020	29-12-2020	LCRT	VERAMONICAS OUSAMONTEI 6797141102	-50,00		276.608,98
29-12-2020	29-12-2020	LCRT	SILVIATERESA OLIVEIRAP 6797141099	-23,65		276.658,98
29-12-2020	29-12-2020	LCRT	ANAPATRICIAA LMEIDACOS 6797141098	-50,00		276.682,63
29-12-2020	29-12-2020	LCRT	NUNOMIGUELA MARALALMEI 6797141094	-49,91		276.732,63
29-12-2020	29-12-2020	LCRT	SANDRACRISTI NAALMEIDA 6797141091	-50,00		276.782,54
29-12-2020	29-12-2020	LCRT	TANIARAQUEL SILVALOPES 6797141089	-50,00		276.832,54
29-12-2020	29-12-2020	LCRT	MARIALUCIAAL MEIDAGUIM 6797141087	-50,00		276.882,54
29-12-2020	29-12-2020	LCRT	CARLOSMANU ELALMEIDASA 6797141084	-100,00		276.932,54
29-12-2020	29-12-2020	LCRT	MARIAFATIMAS ILVAPEREI 6797141082	-238,79		277.032,54
29-12-2020	29-12-2020	LCRT	CARLA MARIA SERRA LIM 6797100537	-14,29		277.271,33
29-12-2020	29-12-2020	LCRT	TECNOVIA SOC EMP SA 6797100535	-185,38		277.285,62

Caixa Geral de Depósitos, S.A. - Sede Social: Av. João XXI, nº 63, 1000-300 LISBOA - Capital Social 3.844.143.735 € - CRCL e Contribuinte sob o nº 500 960 046

Data mov.	Data valor	Origem	Descrição	Movimento	Estorno	Saldo contabilístico após movimento
29-12-2020	29-12-2020	LCRT	EDP DISTRIBUI 6797100533	-676,75		277.471,00
29-12-2020	29-12-2020	LCRT	TRF ACES Dao Lafoes	80,18		278.147,75
29-12-2020	29-12-2020	LCRT	TRF ANDRE ROCHA CARRA	9,61		278.067,57
29-12-2020	29-12-2020	LCRT	TRF MARIA LUZ TAVARES	9,14		278.057,96
29-12-2020	29-12-2020	LCRT	TRF GALP ENERGIA SGPS	3,84		278.048,82
28-12-2020	28-12-2020	0003	GERTAL SA 171017515	-892,16		278.044,98
28-12-2020	28-12-2020	0003	DianaSofiaRodriguesAl 171017507	-50,00		278.937,14
28-12-2020	28-12-2020	0003	Julio Fig Rui Fernand 171017206	-1.184,55		278.987,14
28-12-2020	28-12-2020	0003	GLOBAL DECIDE 171017203	-102,71		280.171,69
28-12-2020	28-12-2020	0003	Sequeira e Sequeira S 171017201	-230,52		280.274,40
28-12-2020	28-12-2020	0003	MonicaAlexandraAlvesA 171016950	-50,00		280.504,92
28-12-2020	28-12-2020	0003	PAGAMENTO	-27,00		280.554,92
28-12-2020	28-12-2020	0003	PAGAMENTO	-40,50		280.581,92
28-12-2020	28-12-2020	0003	PatriciaPereiraSilva 171016628	-32,35		280.622,42
28-12-2020	28-12-2020	0003	TRF Caixadirecta EMP 171004339	3.322,84		280.654,77
28-12-2020	28-12-2020	0003	MUNICIPIO DE VOUZELA 170996388	129.889,27		277.331,93
28-12-2020	28-12-2020	0003	RestituicaoAbigailCla 170973181	-18,98		147.442,66
28-12-2020	28-12-2020	0003	ADSE	-11.364,43		147.461,64
28-12-2020	28-12-2020	0003	P Telecom	-460,81		158.826,07
28-12-2020	28-12-2020	LCRT	EDP COMERCIAL COMERCI	-132,69		159.286,88
28-12-2020	28-12-2020	LCRT	TRF MF AT Func	1,78		159.419,57
24-12-2020	24-12-2020	0003	TRF Caixadirecta EMP 170758799	3.817,51		159.417,79
24-12-2020	24-12-2020	LCRT	JULIOFIGURUIFERNANDES 6796951866	-32.476,80		155.600,28
24-12-2020	24-12-2020	LCRT	MUNICIPIO DE SPSUL 6796951864	-3.383,00		188.077,08
24-12-2020	24-12-2020	LCRT	TRF GASCAN S A	38,43		191.460,08

Caixa Geral de Depósitos, S.A. - Sede Social: Av. João XXI, nº 63, 1000-300 LISBOA - Capital Social 3.844.143.735 € - CRCL e Contribuinte sob o nº 500 960 046

Data mov.	Data valor	Origem	Descrição	Movimento	Estorno	Saldo contabilístico após movimento
24-12-2020	24-12-2020	LCRT	TRF EDP	2.981,70		191.421,65
24-12-2020	24-12-2020	LCRT	TRF INST EMP FORM PRO	3.196,96		188.439,95
24-12-2020	24-12-2020	LCRT	TRF MJ InstRegistosNo	64,80		185.242,99
24-12-2020	24-12-2020	LCRT	TRF MEC DGEstab Esc	5.500,00		185.178,19
24-12-2020	24-12-2020	LCRT	TRF MEC DGEstab Esc	38.499,80		179.678,19
24-12-2020	24-12-2020	LCRT	TRF CONWAY LDA	11,40		141.178,39
24-12-2020	24-12-2020	LCRT	TRF CONWAY LDA	11,73		141.166,99
24-12-2020	24-12-2020	LCRT	TRF CONWAY LDA	11,12		141.155,26
23-12-2020	23-12-2020	SIBS	TRF JOAO MARQUES MOUR 19084504	22,21		141.144,14
23-12-2020	23-12-2020	0003	TRF Caixadirecta EMP 170660386	1.127,86		141.121,93
23-12-2020	23-12-2020	0003	P Telecom	-594,43		139.994,07
23-12-2020	23-12-2020	0003	P Telecom	-280,44		140.588,50
23-12-2020	23-12-2020	0003	P Telecom	-38,99		140.868,94
23-12-2020	23-12-2020	0003	P Telecom	-9,23		140.907,93
23-12-2020	23-12-2020	0003	P Telecom	-5,46		140.917,16
23-12-2020	23-12-2020	0003	P Telecom	-5,46		140.922,62
23-12-2020	23-12-2020	0003	P Telecom	-31,92		140.928,08
23-12-2020	23-12-2020	0003	P Telecom	-230,39		140.960,00
23-12-2020	23-12-2020	0003	P Telecom	-19,43		141.190,39
23-12-2020	23-12-2020	0003	P Telecom	-332,31		141.209,82
23-12-2020	23-12-2020	LCRT	TANIAMARISAP INTOSILVA 6796889427	-45,35		141.542,13
23-12-2020	23-12-2020	LCRT	SONIACRISTIN AGOMESPER 6796889280	-47,74		141.587,48
23-12-2020	23-12-2020	LCRT	SYLVIEVALENT EGARCIAMA 6796889279	-41,57		141.635,22
23-12-2020	23-12-2020	LCRT	MANUELAMARI ASOARESTAV 6796889268	-29,40		141.676,79
23-12-2020	23-12-2020	LCRT	KAMILAOLIVEIR ABARBOSA 6796889266	-47,74		141.706,19
23-12-2020	23-12-2020	LCRT	LUCIAALEXAND RABASTOSF 6796889256	-41,06		141.753,93
23-12-2020	23-12-2020	LCRT	BEATRIZSOFIA RODRIGUES 6796889254	-30,30		141.794,99

Caixa Geral de Depósitos, S.A. - Sede Social: Av. João XXI, nº 63, 1000-300 LISBOA - Capital Social 3.844.143.735 € - CRCL e Contribuinte sob o nº 500 960 046

Data mov.	Data valor	Origem	Descrição	Movimento	Estorno	Saldo contabilístico após movimento
23-12-2020	23-12-2020	LCRT	CARLOS ALBERTO TEIXEI 6796888989	-10.920,28		141.825,29
23-12-2020	23-12-2020	LCRT	MUNICPIO DE SPSUL 6796888986	-1.137,54		152.745,57
23-12-2020	23-12-2020	LCRT	ROSARIOGONZ ALESPAIHUA 6796888985	-25,48		153.883,11
23-12-2020	23-12-2020	LCRT	ANASOFIAROD RIGUESCALD 6796888984	-47,74		153.908,59
23-12-2020	23-12-2020	LCRT	CARLASOFIAFE RREIRAFON 6796888980	-30,30		153.956,33
23-12-2020	23-12-2020	LCRT	ANDREIA TELES DASILVA 6796888979	-27,70		153.986,63
23-12-2020	23-12-2020	LCRT	SONIARAQUEL GASPARACAR 6796888975	-55,40		154.014,33
23-12-2020	23-12-2020	LCRT	PRISCILALETIC IACRUZRA 6796873527	-27,70		154.069,73
23-12-2020	23-12-2020	LCRT	JOAOCARLOSF ERREIRAALM 6796873526	-30,19		154.097,43
23-12-2020	23-12-2020	LCRT	MARISAALEXA NDRAALMEID 6796873524	-27,50		154.127,62
23-12-2020	23-12-2020	LCRT	GABRIELCARL OSMATOSFER 6796873523	-27,70		154.155,12
23-12-2020	23-12-2020	LCRT	CARLASOFIAFI GUEIREDOA 6796873522	-43,20		154.182,82
23-12-2020	23-12-2020	LCRT	MUNICIPIO DE SPSUL 6796866300	-65.000,00		154.226,02
23-12-2020	23-12-2020	LCRT	CATARINAISAB ELNELASAA 6796866299	-446,59		219.226,02
23-12-2020	23-12-2020	LCRT	FERNANDOMIG UELNELASAA 6796866297	-446,59		219.672,61
23-12-2020	21-12-2020	LCRT	BX VALOR 03 TRANSACCO	-4,65		220.119,20
23-12-2020	23-12-2020	LCRT	TRF PT Portugal SGPS	350,63		220.123,85
23-12-2020	23-12-2020	LCRT	TRF INSTITUTO DA SEGU	2,65		219.773,22
23-12-2020	23-12-2020	LCRT	TRF MAM DRegAgrPescas	0,87		219.770,57
22-12-2020	22-12-2020	0003	SaraIsabelRibeir oBent 170581450	-28,79		219.769,70

Caixa Geral de Depósitos, S.A. - Sede Social: Av. João XXI, nº 63, 1000-300 LISBOA - Capital Social 3.844.143.735 € - CRCL e Contribuinte sob o nº 500 960 046

Data mov.	Data valor	Origem	Descrição	Movimento	Estorno	Saldo contabilístico após movimento
22-12-2020	22-12-2020	0003	MariaMadalenaCorreiaA 170581445	-30,30		219.798,49
22-12-2020	22-12-2020	0003	DanielaFilipaCatarino 170581102	-43,20		219.828,79
22-12-2020	22-12-2020	0003	AnaLuisaCorreiaGomes 170581101	-43,20		219.871,99
22-12-2020	22-12-2020	0003	SofiaIsabelGiraoSilva 170581098	-30,00		219.915,19
22-12-2020	22-12-2020	0003	Fernando Almeida 170560432	-380,00		219.945,19
22-12-2020	22-12-2020	0003	PAGAMENTO	-135,00		220.325,19
22-12-2020	22-12-2020	0003	PAGAMENTO	-13,50		220.460,19
22-12-2020	22-12-2020	0003	FatimaCristinaPintoFi 170560428	-43,20		220.473,69
22-12-2020	22-12-2020	0003	CarlaCristinaPereiraA 170560424	-27,70		220.516,89
22-12-2020	22-12-2020	0003	TRF Caixadirecta EMP 170556906	469,04		220.544,59
22-12-2020	22-12-2020	0003	HelenaMPMAfonsoAlbuqu 170552060	-446,59		220.075,55
22-12-2020	22-12-2020	0003	NilzaMariaPereiraAlme 170552057	-2.232,94		220.522,14
22-12-2020	22-12-2020	LCRT	PEDROALEXANDREBATISTA 6796815839	-164,08		222.755,08
22-12-2020	22-12-2020	LCRT	NORBERTODIASMARQUES 6796815836	-164,08		222.919,16
22-12-2020	22-12-2020	LCRT	MANUELAUGUSTOSANTOSFE 6796815835	-201,39		223.083,24
22-12-2020	22-12-2020	LCRT	JESSICAVANESSASANTOSM 6796815831	-744,08		223.284,63
22-12-2020	22-12-2020	LCRT	JOAOLUISALMEIDA 6796815650	-515,13		224.028,71
22-12-2020	22-12-2020	LCRT	CARLOSJORGEROCHAALMEI 6796815648	-515,13		224.543,84
22-12-2020	22-12-2020	LCRT	BARBARAJOAOCERQUEIRAR 6796815647	-734,54		225.058,97
22-12-2020	22-12-2020	LCRT	MANUELANTONIOCHAMADEI 6796815645	-515,13		225.793,51
22-12-2020	22-12-2020	LCRT	SANDRAMARISASOARESMAT 6796815644	-519,90		226.308,64
22-12-2020	22-12-2020	LCRT	HORACIOFRANCISCOOLIVE 6796815641	-519,90		226.828,54

Caixa Geral de Depósitos, S.A. - Sede Social: Av. João XXI, nº 63, 1000-300 LISBOA - Capital Social 3.844.143.735 € - CRCL e Contribuinte sob o nº 500 960 046

Data mov.	Data valor	Origem	Descrição	Movimento	Estorno	Saldo contabilístico após movimento
22-12-2020	22-12-2020	LCRT	CARLOSBERNARDOCHAVESS 6796815640	-519,90		227.348,44
22-12-2020	22-12-2020	LCRT	ARMANDO PEREIRA FERRE 6796814998	-515,13		227.868,34
22-12-2020	22-12-2020	LCRT	MARIAFATIMAALMEIDALIM 6796814996	-515,13		228.383,47
22-12-2020	22-12-2020	LCRT	RESTITUICAOLARA MATOS 6796814992	-14,07		228.898,60
22-12-2020	22-12-2020	LCRT	GUMERCINDAJOAOPINTOCA 6796814990	-515,13		228.912,67
22-12-2020	22-12-2020	LCRT	RESTITUICAO DIANA LAR 6796814987	-9,00		229.427,80
22-12-2020	22-12-2020	LCRT	RESTITUICAO MARIALUIS 6796814986	-12,84		229.436,80
22-12-2020	22-12-2020	LCRT	ANAPATRICIAFERREIRAPI 6796803220	-942,48		229.449,64
22-12-2020	22-12-2020	LCRT	MANUELASILVAMARQUESAL 6796803218	-48,38		230.392,12
22-12-2020	22-12-2020	LCRT	DINAMARIAMARQUESLEITA 6796803217	-252,84		230.440,50
22-12-2020	22-12-2020	LCRT	CECILIAMARGARIDACARMO 6796803216	-211,33		230.693,34
22-12-2020	22-12-2020	LCRT	MUNICIPIO DE SPSUL 6796803214	-38.000,00		230.904,67
22-12-2020	22-12-2020	LCRT	TRFSGP21122020T10 09	-308.118,73		268.904,67
22-12-2020	22-12-2020	LCRT	GONCALO RIBEIROHUBERT 6796793864	-978,53		577.023,40
22-12-2020	22-12-2020	LCRT	TERESA DE FATIMA RODR 6796770126	-27,70		578.001,93
22-12-2020	22-12-2020	LCRT	ANA SOFIA DE ALMEIDA 6796770124	-26,13		578.029,63
22-12-2020	22-12-2020	LCRT	CELINAMARIAOLIVEIRAC 6796770123	-27,78		578.055,76
22-12-2020	22-12-2020	LCRT	VERALUCIASOUSAMARINHO 6796770122	-27,70		578.083,54
22-12-2020	22-12-2020	LCRT	JESSICA ROSSINI 6796770121	-30,30		578.111,24

Caixa Geral de Depósitos, S.A. - Sede Social: Av. João XXI, nº 63, 1000-300 LISBOA - Capital Social 3.844.143.735 € - CRCL e Contribuinte sob o nº 500 960 046

Data mov.	Data valor	Origem	Descrição	Movimento	Estorno	Saldo contabilístico após movimento
22-12-2020	22-12-2020	LCRT	ANAISA RAFAEL PAULINO 6796770120	-27,70		578.141,54
22-12-2020	22-12-2020	LCRT	TRF IBERWIND II PRODU	6.273,20		578.169,24
21-12-2020	21-12-2020	0003	JorgeManuelLopesFigue 170486319	-515,13		571.896,04
21-12-2020	21-12-2020	0003	Multi Imposto	-249,63		572.411,17
21-12-2020	21-12-2020	0003	Multi Imposto	-375,00		572.660,80
21-12-2020	21-12-2020	0003	Multi Imposto	-49,00		573.035,80
21-12-2020	21-12-2020	0003	ManuelCorreiaFigueire 170485396	-515,13		573.084,80
21-12-2020	21-12-2020	0003	JoaoAntonioOliveiraAl 170485394	-164,08		573.599,93
21-12-2020	21-12-2020	0003	RuiPedroLopesCardoso 170485387	-515,13		573.764,01
21-12-2020	21-12-2020	0003	AuneliaMariaLoboPerei 170485384	-164,08		574.279,14
21-12-2020	21-12-2020	0741	DEPOSITO	3.924,96		574.443,22
21-12-2020	21-12-2020	0003	Adriano Jose Fernande 170471726	-1.470,00		570.518,26
21-12-2020	21-12-2020	0003	Marta Filipa Ferreira 170471721	-1.108,80		571.988,26
21-12-2020	21-12-2020	0003	JoseCarlosGomesMartin 170471715	-126,58		573.097,06
21-12-2020	21-12-2020	0003	Ines Maria Silva Coel 170457225	-861,00		573.223,64
21-12-2020	21-12-2020	0003	Daniela Costa Figueir 170457221	-984,00		574.084,64
21-12-2020	21-12-2020	0003	TRF Caixadirecta EMP 170449777	265,64		575.068,64
21-12-2020	21-12-2020	LCRT	VERA LUCIA PEREIRA OL 6796703153	-30,30		574.803,00
21-12-2020	21-12-2020	LCRT	SUSANACRISTINARODRIGU 6796703151	-43,20		574.833,30
21-12-2020	21-12-2020	LCRT	CRISTINA TAVARES ALMD 6796703149	-47,74		574.876,50
21-12-2020	21-12-2020	LCRT	DUARTE JOAO CORREIA S 6796703148	-39,73		574.924,24
21-12-2020	21-12-2020	LCRT	ANA SOFIA PRIOR VAZ 6796703147	-30,30		574.963,97

Caixa Geral de Depósitos, S.A. - Sede Social: Av. João XXI, nº 63, 1000-300 LISBOA - Capital Social 3.844.143.735 € - CRCL e Contribuinte sob o nº 500 960 046

Data mov.	Data valor	Origem	Descrição	Movimento	Estorno	Saldo contabilístico após movimento
21-12-2020	21-12-2020	LCRT	CARLA PATRICIA MACHAD 6796703146	-43,20		574.994,27
21-12-2020	21-12-2020	LCRT	SANDRA CRISTINA ALMEI 6796703145	-27,70		575.037,47
21-12-2020	21-12-2020	LCRT	CARLA E SANTOS MACEDO 6796703144	-75,44		575.065,17
21-12-2020	21-12-2020	LCRT	EDP DISTRIBUICAO E SA 6796703047	-212,69		575.140,61
21-12-2020	21-12-2020	LCRT	SILVIA CRISTINA CUNHA 6796703046	-47,74		575.353,30
21-12-2020	21-12-2020	LCRT	CATARINA SOFIA ALMEID 6796703045	-74,04		575.401,04
21-12-2020	21-12-2020	LCRT	M HELENA PEREIRA PINT 6796703043	-43,20		575.475,08
21-12-2020	21-12-2020	LCRT	TANIA M ALMEIDA MATOS 6796703042	-43,90		575.518,28
21-12-2020	21-12-2020	LCRT	CRISTINAALEX ANCOSTASO 6796703040	-27,50		575.562,18
21-12-2020	21-12-2020	LCRT	MARIAISABELM ARQUESROD 6796703039	-43,20		575.589,68
21-12-2020	21-12-2020	LCRT	MARCIAPAULA FERNANPAIV 6796702876	-26,13		575.632,88
21-12-2020	21-12-2020	LCRT	ANA RAQUEL LOPES COST 6796702874	-43,20		575.659,01
21-12-2020	21-12-2020	LCRT	MARIO JORGE MOISES NO 6796702873	-41,06		575.702,21
21-12-2020	21-12-2020	LCRT	CARLA SOFIA SANTOS CA 6796702872	-26,32		575.743,27
21-12-2020	21-12-2020	LCRT	ANABELA SANTOS MACHAD 6796702871	-30,00		575.769,59
21-12-2020	21-12-2020	LCRT	JOANA ANDREIA SANTOS 6796702867	-29,27		575.799,59
21-12-2020	21-12-2020	LCRT	TRF EOLICA DA ARADA	45.625,82		575.828,86

Caixa Geral de Depósitos, S.A. - Sede Social: Av. João XXI, nº 63, 1000-300 LISBOA - Capital Social 3.844.143.735 € - CRCL e Contribuinte sob o nº 500 960 046

Data mov.	Data valor	Origem	Descrição	Movimento	Estorno	Saldo contabilístico após movimento
21-12-2020	21-12-2020	LCRT	TRF ANTONIO CONCEICAO	19,00		530.203,04
21-12-2020	21-12-2020	LCRT	TRF INST EMP FORM PRO	15.375,70		530.184,04
21-12-2020	21-12-2020	LCRT	TRF INST EMP FORM PRO	2.973,95		514.808,34
21-12-2020	21-12-2020	LCRT	TRF TRF FIDELIDADE	4.166,00		511.834,39
20-12-2020	20-12-2020	0003	Ana Rita Lourenco Oli 170398658	-27,70		507.668,39
20-12-2020	20-12-2020	0003	Telma Patricia Sousa 170398657	-27,78		507.696,09
20-12-2020	20-12-2020	0003	BrunoFilipeRamosReis 170398656	-30,19		507.723,87
20-12-2020	20-12-2020	LCRT	TRF SAO JOSE FERNANDE	26,75		507.754,06
19-12-2020	17-12-2020	LCRT	BX VALOR 03 TRANSACCO	-49,85		507.727,31
19-12-2020	17-12-2020	LCRT	BX VALOR 03 TRANSACCO	-81,25		507.777,16
18-12-2020	18-12-2020	0002	TRANSFERENCIA 170280264	51,37		507.858,41
18-12-2020	18-12-2020	0003	Anabela Martins Ribei 170260149	-47,74		507.807,04
18-12-2020	18-12-2020	0003	PaulaCristinaAlmMarti 170259707	-27,70		507.854,78
18-12-2020	18-12-2020	0003	Andreia Margarida Pin 170259706	-30,00		507.882,48
18-12-2020	18-12-2020	0003	CarlaMariaSilvaLeiteM 170259701	-47,00		507.912,48
18-12-2020	18-12-2020	0003	Ana C Paiva Ponces 170259699	-30,00		507.959,48
18-12-2020	18-12-2020	0741	CHEQUE CGD 7421876702	-50.572,19		507.989,48
18-12-2020	18-12-2020	0741	CHEQUE CGD 6521876703	-50.224,28		558.561,67
18-12-2020	18-12-2020	0003	TRF Caixadirecta EMP 170238328	179,65		608.785,95
18-12-2020	18-12-2020	LCRT	TRF FERNANDO VIEIRA	12,33		608.606,30
18-12-2020	18-12-2020	LCRT	IGNIPECAS COM ACE AU 6796643064	-402,83		608.593,97
18-12-2020	18-12-2020	LCRT	AGENCIA DESEMV COE IP 6796643063	-50,14		608.996,80

Caixa Geral de Depósitos, S.A. - Sede Social: Av. João XXI, nº 63, 1000-300 LISBOA - Capital Social 3.844.143.735 € - CRCL e Contribuinte sob o nº 500 960 046

Data mov.	Data valor	Origem	Descrição	Movimento	Estorno	Saldo contabilístico após movimento
18-12-2020	18-12-2020	LCRT	AGENCIA DESEMV COE IP 6796643061	-61,73		609.046,94
18-12-2020	18-12-2020	LCRT	TRF IGFIJ Processos	153,00		609.108,67
18-12-2020	18-12-2020	LCRT	TRF INST EMP FORM PRO	2.527,56		608.955,67
18-12-2020	18-12-2020	LCRT	TRF INST EMP FORM PRO	1.263,78		606.428,11
18-12-2020	18-12-2020	LCRT	TRF INST EMP FORM PRO	1.053,15		605.164,33
17-12-2020	17-12-2020	0003	Petroleos de Portugal 170174552	-19.476,40		604.111,18
17-12-2020	17-12-2020	0003	TRF Caixadirecta EMP 170144632	1.010,41		623.587,58
17-12-2020	17-12-2020	LCRT	PLASTIBORRA CHA LDA 6796580350	-155,45		622.577,17
17-12-2020	17-12-2020	LCRT	FRANCISCO JOSE OLIVEI 6796580263	-43,20		622.732,62
17-12-2020	17-12-2020	LCRT	LUIS MANUEL RODRIGUES 6796580261	-27,70		622.775,82
17-12-2020	17-12-2020	LCRT	CLUBE BOLA BASKET 6796580259	-400,00		622.803,52
17-12-2020	17-12-2020	LCRT	FOOTLAFOES 6796580257	-1.000,00		623.203,52
17-12-2020	17-12-2020	LCRT	CLUBE MONTANHA ALTO T 6796580256	-150,00		624.203,52
17-12-2020	17-12-2020	LCRT	GTT SPS GRUPO TODO TE 6796580253	-250,00		624.353,52
17-12-2020	17-12-2020	LCRT	ASSOC JAVALIS AMIZADE 6796580252	-250,00		624.603,52
17-12-2020	17-12-2020	LCRT	CE COMERCIO MONTAGEM 6796562287	-643,14		624.853,52
17-12-2020	17-12-2020	LCRT	RODRIGUES E PEREIRO L 6796562285	-660,95		625.496,66
17-12-2020	17-12-2020	LCRT	FERNANDO RIBEIRO PARE 6796562284	-795,10		626.157,61
17-12-2020	17-12-2020	LCRT	VETDAIRE LDA 6796562283	-565,80		626.952,71
17-12-2020	17-12-2020	LCRT	ALBINOX LDA 6796562281	-6.138,32		627.518,51
17-12-2020	17-12-2020	LCRT	FERNANDO JORGE ALMEID 6796562279	-1.080,43		633.656,83

Caixa Geral de Depósitos, S.A. - Sede Social: Av. João XXI, nº 63, 1000-300 LISBOA - Capital Social 3.844.143.735 € - CRCL e Contribuinte sob o nº 500 960 046

Data mov.	Data valor	Origem	Descrição	Movimento	Estorno	Saldo contabilístico após movimento
17-12-2020	17-12-2020	LCRT	MARIO GONCALVES LDA 6796562276	-8.468,55		634.737,26
17-12-2020	17-12-2020	LCRT	ESPINA E DELFIN 6796562275	-76.969,92		643.205,81
17-12-2020	17-12-2020	LCRT	RG ESPINA E DELFIN 6796562274	-3.810,35		720.175,73
17-12-2020	17-12-2020	LCRT	TRF GUMERVIAS CONSTR	1.478,29		723.986,08
16-12-2020	16-12-2020	0003	Claudia Alexandra Dia 170101409	-39,73		722.507,79
16-12-2020	16-12-2020	0003	PAGAMENTO	-17,61		722.547,52
16-12-2020	16-12-2020	0003	Assoc Edu Fisica Desp 170101406	-1.000,00		722.565,13
16-12-2020	16-12-2020	0003	PAGAMENTO	-15,84		723.565,13
16-12-2020	16-12-2020	SIBS	TRF MARIA ROMANA GOME 12065204	27,34		723.580,97
16-12-2020	16-12-2020	0003	TRF Caixadirecta EMP 170070887	650,10		723.553,63
16-12-2020	16-12-2020	LCRT	TRF CUSTODIA PEREIRA	9,76		722.903,53
16-12-2020	14-12-2020	LCRT	BX VALOR 03 TRANSACCO	-14,15		722.893,77
16-12-2020	16-12-2020	LCRT	FRANCISCO ALMEIDA PIN 6796521473	-19.608,94		722.907,92
16-12-2020	16-12-2020	LCRT	UNIVERSIDADE BEIRA IN 6796521470	-666,05		742.516,86
16-12-2020	16-12-2020	LCRT	ASSOCIACAO TERMAS POR 6796521468	-600,00		743.182,91
16-12-2020	16-12-2020	LCRT	BERUNI LDA 6796521320	-5.209,05		743.782,91
16-12-2020	16-12-2020	LCRT	MOREIRA E RODRIGUES S 6796521318	-195,17		748.991,96
16-12-2020	16-12-2020	LCRT	RURISOCIETATE LDA 6796521178	-3.337,38		749.187,13
16-12-2020	16-12-2020	LCRT	PROXSYS SOLUTIONS LDA 6796521177	-6.136,03		752.524,51
16-12-2020	16-12-2020	LCRT	VALTER FERREIRA ARCAN 6796521175	-8.352,28		758.660,54

Caixa Geral de Depósitos, S.A. - Sede Social: Av. João XXI, nº 63, 1000-300 LISBOA - Capital Social 3.844.143.735 € - CRCL e Contribuinte sob o nº 500 960 046

Data mov.	Data valor	Origem	Descrição	Movimento	Estorno	Saldo contabilístico após movimento
16-12-2020	16-12-2020	LCRT	GRUPO CANTARES S CRIS 6796521173	-250,00		767.012,82
16-12-2020	16-12-2020	LCRT	IBERCAD LDA 6796520851	-2.352,38		767.262,82
16-12-2020	16-12-2020	LCRT	LEGENDA TRANSPARENT E 6796520848	-4.797,00		769.615,20
16-12-2020	16-12-2020	LCRT	LUBRIPAIVA SOC COMERC 6796520847	-1.920,20		774.412,20
16-12-2020	16-12-2020	LCRT	STAL 6796520844	-212,98		776.332,40
16-12-2020	16-12-2020	LCRT	CONS ADM CHEFIA F GNR 6796520843	-102,44		776.545,38
16-12-2020	16-12-2020	LCRT	ASSOC MUT TRAB CMSPSU 6796520841	-212,50		776.647,82
16-12-2020	16-12-2020	LCRT	AMBIFORMED LDA 6796520684	-1.422,02		776.860,32
16-12-2020	16-12-2020	LCRT	OLIVEIRA E BANDEIRA L 6796520683	-953,25		778.282,34
16-12-2020	16-12-2020	LCRT	OMEGA PRODUCOES LDA 6796520682	-2.034,62		779.235,59
16-12-2020	16-12-2020	LCRT	CESAB CENTRO DE SERVI 6796520681	-5.558,80		781.270,21
16-12-2020	16-12-2020	LCRT	DINGIPECAS 6796520679	-1.617,70		786.829,01
16-12-2020	16-12-2020	LCRT	ECOBEIRAO EIM SA 6796520675	-78,36		788.446,71
16-12-2020	16-12-2020	LCRT	ECONORTE 6796520674	-1.536,89		788.525,07
16-12-2020	16-12-2020	LCRT	CAIXA ECONOMICA MONTE 6796520673	-970,37		790.061,96
16-12-2020	16-12-2020	LCRT	ENKROTT GESTAO E TRAT 6796520672	-10.086,00		791.032,33
16-12-2020	16-12-2020	LCRT	GNB SA 6796520525	-697,47		801.118,33
16-12-2020	16-12-2020	LCRT	ROSA MARIA FERNANDES 6796520523	-95,00		801.815,80
16-12-2020	16-12-2020	LCRT	GNR POSTO SPSUL 6796520521	-736,48		801.910,80
16-12-2020	16-12-2020	LCRT	SINAT LDA 6796520518	-1.207,86		802.647,28

Caixa Geral de Depósitos, S.A. - Sede Social: Av. João XXI, nº 63, 1000-300 LISBOA - Capital Social 3.844.143.735 € - CRCL e Contribuinte sob o nº 500 960 046

Data mov.	Data valor	Origem	Descrição	Movimento	Estorno	Saldo contabilístico após movimento
16-12-2020	16-12-2020	LCRT	MARIO GONCALVES LDA 6796520102	-1.905,96		803.855,14
16-12-2020	16-12-2020	LCRT	OPTIMUSTUBOS LDA 6796520100	-7.238,70		805.761,10
16-12-2020	16-12-2020	LCRT	MOREIRA E RODRIGUES 6796520097	-1.461,70		812.999,80
16-12-2020	16-12-2020	LCRT	AQUAMATIC SISTEMAS DE 6796520095	-2.376,06		814.461,50
16-12-2020	16-12-2020	LCRT	FERNANDA MARIA PIRES 6796519698	-61,66		816.837,56
16-12-2020	16-12-2020	LCRT	NUNO MIGUEL PEREIRA D 6796519693	-65,00		816.899,22
16-12-2020	16-12-2020	LCRT	SUSANA MONTEIRO AG EX 6796519692	-39,28		816.964,22
16-12-2020	16-12-2020	LCRT	LAFOPNEUS LDA 6796519689	-1.886,58		817.003,50
16-12-2020	16-12-2020	LCRT	DIVERVOUGA LDA 6796519687	-1.574,40		818.890,08
16-12-2020	16-12-2020	LCRT	DANIEL SANTOS E AFONS 6796519683	-2.589,94		820.464,48
16-12-2020	16-12-2020	LCRT	CANTINHO VAROSO IV LD 6796519680	-1.533,98		823.054,42
16-12-2020	16-12-2020	LCRT	MARIA FATIMA RODRIGUE 6796519301	-61,66		824.588,40
16-12-2020	16-12-2020	LCRT	JET COOLER SA 6796519293	-864,69		824.650,06
16-12-2020	16-12-2020	LCRT	CV COMERCIO MAT CONST 6796519291	-4.205,86		825.514,75
16-12-2020	16-12-2020	LCRT	ANTERO CARVALHO E MAR 6796519290	-3.371,39		829.720,61
16-12-2020	16-12-2020	LCRT	VICAUTO LDA 6796519287	-686,96		833.092,00
16-12-2020	16-12-2020	LCRT	SPA SOC PORT AUTORES 6796519285	-503,00		833.778,96
16-12-2020	16-12-2020	LCRT	TRF ALEXANDRE MANUEL	9,33		834.281,96
15-12-2020	15-12-2020	0003	PAGAMENTO	-39,28		834.272,63
15-12-2020	15-12-2020	0003	ATAM 170019374	-28,93		834.311,91

Caixa Geral de Depósitos, S.A. - Sede Social: Av. João XXI, nº 63, 1000-300 LISBOA - Capital Social 3.844.143.735 € - CRCL e Contribuinte sob o nº 500 960 046

Data mov.	Data valor	Origem	Descrição	Movimento	Estorno	Saldo contabilístico após movimento
15-12-2020	15-12-2020	0003	PETROGAL SA 170019373	-680,12		834.340,84
15-12-2020	15-12-2020	0003	Sind Quad Tec Estado 170019370	-66,50		835.020,96
15-12-2020	15-12-2020	0003	D JARDIM SA 170019365	-2.681,73		835.087,46
15-12-2020	15-12-2020	0003	Paulosauto Lda 170019248	-2.441,55		837.769,19
15-12-2020	15-12-2020	0003	Multi Imposto	-62.919,00		840.210,74
15-12-2020	15-12-2020	0003	Assoc Modelismo Centr 170018572	-1.260,00		903.129,74
15-12-2020	15-12-2020	0003	ADSE	-6.357,57		904.389,74
15-12-2020	15-12-2020	0003	FIDELIDADE SA 170018390	-142,19		910.747,31
15-12-2020	15-12-2020	0003	Cofre P F Ag Estado 170018389	-1,67		910.889,50
15-12-2020	15-12-2020	0003	Planta Livre Lda 170018387	-6.475,54		910.891,17
15-12-2020	15-12-2020	0003	Irmaos Almeida Cabral 170018385	-239,70		917.366,71
15-12-2020	15-12-2020	0003	RE LIQLPT	-139.750,23		917.606,41
15-12-2020	15-12-2020	0003	PAGAMENTO	-27,00		1.057.356,64
15-12-2020	15-12-2020	0003	Metaveiro Lda 170017898	-2.714,07		1.057.383,64
15-12-2020	15-12-2020	0003	Vismec Lda 170017897	-3.116,82		1.060.097,71
15-12-2020	15-12-2020	0003	Silva e Carvalhas Lda 170017893	-7.537,63		1.063.214,53
15-12-2020	15-12-2020	0003	PAGAMENTO	-108,00		1.070.752,16
15-12-2020	15-12-2020	0003	PAGAMENTO	-13,50		1.070.860,16
15-12-2020	15-12-2020	0003	SINTAP 170017518	-331,97		1.070.873,66
15-12-2020	15-12-2020	0003	Multi Imposto	-88,96		1.071.205,63
15-12-2020	15-12-2020	0003	Her Ab Ob Antonio Fer 170017177	-266,88		1.071.294,59
15-12-2020	15-12-2020	0003	Pontolider Lda 170017175	-808,25		1.071.561,47
15-12-2020	15-12-2020	0003	Lafoquimica Lda 170017173	-1.233,38		1.072.369,72
15-12-2020	15-12-2020	SIBS	PG SV 20237 514287705 2767	-278,13		1.073.603,10
15-12-2020	15-12-2020	SIBS	PG SV 20237 900820993 2767	-460,59		1.073.881,23
15-12-2020	15-12-2020	SIBS	PG SV 20237 007730993 2767	-268,04		1.074.341,82
15-12-2020	15-12-2020	0003	TRF Caixadirecta EMP 169985660	688,04		1.074.609,86

Caixa Geral de Depósitos, S.A. - Sede Social: Av. João XXI, nº 63, 1000-300 LISBOA - Capital Social 3.844.143.735 € - CRCL e Contribuinte sob o nº 500 960 046

Data mov.	Data valor	Origem	Descrição	Movimento	Estorno	Saldo contabilístico após movimento
15-12-2020	15-12-2020	9525	PGT2012150000 955	511.662,66		1.073.921,82
15-12-2020	15-12-2020	LCRT	CTT SDD CORREIOS PORT	-3.960,89		562.259,16
15-12-2020	15-12-2020	LCRT	DEKRA SA 6796453201	-314,62		566.220,05
15-12-2020	15-12-2020	LCRT	EDP COMERCIAL SA 6796453200	-87.946,46		566.534,67
15-12-2020	15-12-2020	LCRT	CMSPSUL 6796453198	-55.000,00		654.481,13
15-12-2020	15-12-2020	LCRT	ANABELA GOMES FERNAND 6796419734	-30,30		709.481,13
15-12-2020	15-12-2020	LCRT	CARLA MARIA LOURENCO 6796419728	-41,06		709.511,43
15-12-2020	15-12-2020	LCRT	SONIA FATIMA SANTOS M 6796419452	-27,50		709.552,49
15-12-2020	15-12-2020	LCRT	ROSA MARIA PIRES AMAR 6796419449	-41,71		709.579,99
15-12-2020	15-12-2020	LCRT	ASSOC ARTESAOS SPSUL 6796418906	-1.245,01		709.621,70
15-12-2020	15-12-2020	LCRT	TIAGO MIGUEL PAULINO 6796418903	-2.327,50		710.866,71
15-12-2020	15-12-2020	LCRT	ELISABETE MARIA TEIXE 6796413864	-43,20		713.194,21
15-12-2020	15-12-2020	LCRT	SORAIA PATRICIA FERNA 6796413862	-41,00		713.237,41
15-12-2020	15-12-2020	LCRT	CAROLINE PASCOA SILVA 6796413861	-32,08		713.278,41
15-12-2020	15-12-2020	LCRT	DINA PATRICIA GOMES P 6796413859	-43,90		713.310,49
15-12-2020	15-12-2020	LCRT	LUCIA DIANA COLACO CA 6796413858	-26,35		713.354,39
15-12-2020	15-12-2020	LCRT	MARIA FATIMA SILVA PE 6796413857	-43,90		713.380,74
15-12-2020	15-12-2020	LCRT	CMSPSUL 6796413492	-10.500,00		713.424,64
15-12-2020	15-12-2020	LCRT	RITA MAFALDA GOMES ME 6796413489	-47,74		723.924,64

Caixa Geral de Depósitos, S.A. - Sede Social: Av. João XXI, nº 63, 1000-300 LISBOA - Capital Social 3.844.143.735 € - CRCL e Contribuinte sob o nº 500 960 046

Data mov.	Data valor	Origem	Descrição	Movimento	Estorno	Saldo contabilístico após movimento
15-12-2020	15-12-2020	LCRT	ADRIANA LUCIANO PINHE 6796413488	-43,20		723.972,38
15-12-2020	15-12-2020	LCRT	ROSA MARIA SIMOES GOM 6796413487	-43,90		724.015,58
15-12-2020	15-12-2020	LCRT	CARLA SOFIA TEIXEIRA 6796413484	-47,74		724.059,48
15-12-2020	15-12-2020	LCRT	SANDRA RAQUEL GOMES P 6796413481	-45,35		724.107,22
15-12-2020	15-12-2020	LCRT	ANA CRISTINA BISPO AL 6796413480	-25,31		724.152,57
15-12-2020	15-12-2020	LCRT	LUISA MARGARIDA RODRI 6796413478	-27,50		724.177,88
15-12-2020	15-12-2020	LCRT	ALBERTO CARLOS OLIVEI 6796400451	-27,70		724.205,38
15-12-2020	15-12-2020	LCRT	CRISTINA MARIA TAVARE 6796400450	-27,70		724.233,08
15-12-2020	15-12-2020	LCRT	CARINA CONCEICAO TAVA 6796400449	-27,70		724.260,78
15-12-2020	15-12-2020	LCRT	MARIA LUZ MARIANO FER 6796400441	-47,50		724.288,48
15-12-2020	15-12-2020	LCRT	ARTUR GONCALO OLIVEIR 6796400440	-43,20		724.335,98
15-12-2020	15-12-2020	LCRT	GISELA CERQUEIRA GOME 6796400439	-10,91		724.379,18
15-12-2020	15-12-2020	LCRT	MARIA MARGARIDA ALMEI 6796400438	-43,20		724.390,09
15-12-2020	15-12-2020	LCRT	PATRICIA CARDOSO VILA 6796400437	-26,32		724.433,29
15-12-2020	15-12-2020	LCRT	ELISABETE LUCRECIA ME 6796400436	-26,35		724.459,61
15-12-2020	15-12-2020	LCRT	SANDRA CRISTINA RODRI 6796400435	-43,93		724.485,96
15-12-2020	15-12-2020	LCRT	ANA PATRICIA PORTINHA 6796400433	-30,88		724.529,89

Caixa Geral de Depósitos, S.A. - Sede Social: Av. João XXI, nº 63, 1000-300 LISBOA - Capital Social 3.844.143.735 € - CRCL e Contribuinte sob o nº 500 960 046

Data mov.	Data valor	Origem	Descrição	Movimento	Estorno	Saldo contabilístico após movimento
15-12-2020	15-12-2020	LCRT	FILIPE ALEXANDRE FONS 6796400432	-27,50		724.560,77
15-12-2020	15-12-2020	LCRT	TALITHA FERREIRA GIES 6796400429	-30,19		724.588,27
15-12-2020	15-12-2020	LCRT	TRF DIREC GER AUTARQU	27.018,00		724.618,46
15-12-2020	15-12-2020	LCRT	TRF DIREC GER AUTARQU	65.666,00		697.600,46
15-12-2020	15-12-2020	LCRT	TRF DIREC GER AUTARQU	65.665,00		631.934,46
15-12-2020	15-12-2020	LCRT	TRF DIREC GER AUTARQU	34.168,00		566.269,46
15-12-2020	15-12-2020	LCRT	TRF DIREC GER AUTARQU	8.553,76		532.101,46
14-12-2020	14-12-2020	LCRT	DVL Francisco Jose Ol	43,20		523.547,70
14-12-2020	14-12-2020	0003	AGA	-14.839,23		523.504,50
14-12-2020	14-12-2020	0003	TRF Caixadirecta EMP 169894651	858,15		538.343,73
14-12-2020	14-12-2020	0003	Multi Imposto	-593,75		537.485,58
14-12-2020	14-12-2020	0003	Luisa Cristina Lima A 169894096	-47,00		538.079,33
14-12-2020	14-12-2020	0003	Teresa Bizarro Pereir 169894093	-43,90		538.126,33
14-12-2020	14-12-2020	0003	Paula Cristina Maneca 169887880	-26,40		538.170,23
14-12-2020	14-12-2020	0003	Sandra Marisa Soares 169887878	-43,20		538.196,63
14-12-2020	14-12-2020	0003	Carla Sofia Oliveira 169887341	-30,19		538.239,83
14-12-2020	14-12-2020	0003	Adrana Maria Torres S 169887336	-43,93		538.270,02
14-12-2020	14-12-2020	9525	PGT2012140000 798	360.222,00		538.313,95
14-12-2020	14-12-2020	LCRT	TITULAVENTUR A REP AUT 6796338576	-17.500,00		178.091,95
14-12-2020	14-12-2020	LCRT	CLUBE D SANTACRUZEN SE 6796338574	-1.600,00		195.591,95
14-12-2020	14-12-2020	LCRT	IEP INST ELET PORTUGU 6796338570	-28,29		197.191,95
14-12-2020	14-12-2020	LCRT	TERMAS HOQUEI CLUBE 6796314845	-3.000,00		197.220,24

Caixa Geral de Depósitos, S.A. - Sede Social: Av. João XXI, nº 63, 1000-300 LISBOA - Capital Social 3.844.143.735 € - CRCL e Contribuinte sob o nº 500 960 046

Data mov.	Data valor	Origem	Descrição	Movimento	Estorno	Saldo contabilístico após movimento
14-12-2020	14-12-2020	LCRT	ASSOC DESP AC ANDEBOL 6796314843	-4.200,00		200.220,24
14-12-2020	14-12-2020	LCRT	DEKRA SA 6796314842	-30,70		204.420,24
14-12-2020	14-12-2020	LCRT	FILICRIL LDA 6796314841	-72,57		204.450,94
14-12-2020	14-12-2020	LCRT	TRF CM DERRAMAS IRC	775,18		204.523,51
14-12-2020	14-12-2020	LCRT	TRF CM Imp Mun s Tran	58.078,74		203.748,33
14-12-2020	14-12-2020	LCRT	TRF CM Imposto Unico	26.406,18		145.669,59
14-12-2020	14-12-2020	LCRT	TRF ADRIANES GARCIA D	49,00		119.263,41
14-12-2020	14-12-2020	LCRT	TRF LAFOFISCO F CONTA	5.648,81		119.214,41
13-12-2020	13-12-2020	0003	Catarina Isabel Olive 169855782	-43,20		113.565,60
12-12-2020	12-12-2020	LCRT	TRF ANTONIO JOAQUIM N	62,40		113.608,80
12-12-2020	12-12-2020	LCRT	TRF CRISTINA MARIA SO	6,19		113.546,40
11-12-2020	11-12-2020	0003	Andreia Sofia Oliveir 169743801	-27,70		113.540,21
11-12-2020	11-12-2020	0003	Fidelidad	-13,73		113.567,91
11-12-2020	11-12-2020	0003	Zelia Maria Almeida P 169743435	-40,58		113.581,64
11-12-2020	11-12-2020	0003	Ana Marisa Rodrigues 169743433	-43,00		113.622,22
11-12-2020	11-12-2020	0003	P Telecom	-26,33		113.665,22
11-12-2020	11-12-2020	0003	P Telecom	-157,44		113.691,55
11-12-2020	11-12-2020	0003	P Telecom	-113,39		113.848,99
11-12-2020	11-12-2020	0003	P Telecom	-30,75		113.962,38
11-12-2020	11-12-2020	0003	ASSOL 169743294	-45,00		113.993,13
11-12-2020	11-12-2020	0003	Uniao D Vilamaiorense 169743293	-1.700,00		114.038,13
11-12-2020	11-12-2020	0003	PAGAMENTO ESPECIAL	-269,18		115.738,13
11-12-2020	11-12-2020	0003	TRF Caixadirecta EMP 169725032	583,26		116.007,31
11-12-2020	11-12-2020	0003	PAGAMENTO	-27,00		115.424,05
11-12-2020	11-12-2020	0003	PAGAMENTO	-27,00		115.451,05
11-12-2020	11-12-2020	0003	PAGAMENTO	-108,00		115.478,05
11-12-2020	11-12-2020	LCRT	TRF CELSO A M PINTO	333,08		115.586,05

Caixa Geral de Depósitos, S.A. - Sede Social: Av. João XXI, nº 63, 1000-300 LISBOA - Capital Social 3.844.143.735 € - CRCL e Contribuinte sob o nº 500 960 046

Data mov.	Data valor	Origem	Descrição	Movimento	Estorno	Saldo contabilístico após movimento
11-12-2020	11-12-2020	LCRT	TRF CELSO A M PINTO	428,47		115.252,97
11-12-2020	11-12-2020	LCRT	TRF CELSO A M PINTO	905,43		114.824,50
11-12-2020	11-12-2020	LCRT	ADSE IP INST PROT DOE 6796262471	-2,50		113.919,07
11-12-2020	11-12-2020	LCRT	REBELO E OLIVEIRA LDA 6796262469	-21,61		113.921,57
11-12-2020	11-12-2020	LCRT	FRANCISCO JOSE OLIVEI 6796262468	-5.239,80		113.943,18
11-12-2020	11-12-2020	LCRT	AMA 6796251712	-19,35		119.182,98
11-12-2020	11-12-2020	LCRT	AMA 6796251711	-1,05		119.202,33
11-12-2020	11-12-2020	LCRT	AMA 6796251709	-7,33		119.203,38
11-12-2020	11-12-2020	LCRT	TRF ISABEL MARIA GOME	26,01		119.210,71
11-12-2020	11-12-2020	LCRT	TRF CCAM BEIRA DOURO	142,71		119.184,70
11-12-2020	11-12-2020	LCRT	TRF ADV RUI DE OLIVEI	22,17		119.041,99
11-12-2020	11-12-2020	LCRT	TRF FUNDO AMBIENTAL	48.240,60		119.019,82
10-12-2020	10-12-2020	0002	PAGT FATURA 89592 169656743	6,05		70.779,22
10-12-2020	10-12-2020	0003	TRF Caixadirecta EMP 169634991	340,49		70.773,17
10-12-2020	10-12-2020	LCRT	SANDRA CRISTINA PINTO 6796197789	-47,50		70.432,68
10-12-2020	10-12-2020	LCRT	ANA RITA FIGUEIREDO 6796197787	-28,70		70.480,18
10-12-2020	10-12-2020	LCRT	MARIA CONCEICAO GOMES 6796197785	-27,70		70.508,88
10-12-2020	10-12-2020	LCRT	TERESA AUGUSTA JUNQUE 6796197783	-30,30		70.536,58
10-12-2020	10-12-2020	LCRT	LUCILIA CATARINA SILV 6796197691	-28,70		70.566,88
10-12-2020	10-12-2020	LCRT	CATIA DANIELA PAIVA C 6796197690	-25,48		70.595,58
10-12-2020	10-12-2020	LCRT	TERESA ALEXANDRA PINT 6796197687	-47,74		70.621,06

Caixa Geral de Depósitos, S.A. - Sede Social: Av. João XXI, nº 63, 1000-300 LISBOA - Capital Social 3.844.143.735 € - CRCL e Contribuinte sob o nº 500 960 046

Data mov.	Data valor	Origem	Descrição	Movimento	Estorno	Saldo contabilístico após movimento
10-12-2020	10-12-2020	LCRT	ELISABETE MARIA SILVA 6796197551	-43,20		70.668,80
10-12-2020	10-12-2020	LCRT	WAULEIDA SILVA BESSA 6796197550	-73,39		70.712,00
10-12-2020	10-12-2020	LCRT	MONIQUE SOUSA ALMEIDA 6796197547	-47,74		70.785,39
10-12-2020	10-12-2020	LCRT	HELENA ISABEL ALMEIDA 6796197546	-28,69		70.833,13
10-12-2020	10-12-2020	LCRT	TRF EOLICA DO CENTRO	48.912,25		70.861,82
09-12-2020	09-12-2020	SIBS	TRF CUSTODIO SANTOS S 16262004	9,86		21.949,57
09-12-2020	09-12-2020	0002	TRANSFERENC IA 169563456	13,48		21.939,71
09-12-2020	09-12-2020	0003	TRF Caixadirecta EMP 169562880	971,16		21.926,23
09-12-2020	09-12-2020	0003	Silvia Patricia Figue 169558649	-55,40		20.955,07
09-12-2020	09-12-2020	0003	Marisa Ramos Almeida 169558641	-43,00		21.010,47
09-12-2020	09-12-2020	0003	Ana RIta Landeira Rod 169558640	-30,19		21.053,47
09-12-2020	09-12-2020	0003	Diana Margarida Corre 169558416	-27,78		21.083,66
09-12-2020	09-12-2020	0003	Ana Paula Santos Alme 169558414	-30,30		21.111,44
09-12-2020	09-12-2020	0003	Patricia Alexandra Si 169558410	-27,70		21.141,74
09-12-2020	09-12-2020	0003	Maria Isabel Ribeiro 169558408	-47,74		21.169,44
09-12-2020	09-12-2020	0564	CHEQUE CGD 7121876670	-75,00		21.217,18
09-12-2020	07-12-2020	LCRT	BX VALOR 03 TRANSACCO	-7,25		21.292,18
08-12-2020	08-12-2020	LCRT	SILVIA ALMEIDA MARTIN 6796087533	-47,74		21.299,43
08-12-2020	08-12-2020	LCRT	ELISABETH CORREIA RIB 6796087531	-45,35		21.347,17
08-12-2020	08-12-2020	LCRT	ANA PAULA PALMA SANCH 6796039799	-30,19		21.392,52

Caixa Geral de Depósitos, S.A. - Sede Social: Av. João XXI, nº 63, 1000-300 LISBOA - Capital Social 3.844.143.735 € - CRCL e Contribuinte sob o nº 500 960 046

Data mov.	Data valor	Origem	Descrição	Movimento	Estorno	Saldo contabilístico após movimento
08-12-2020	08-12-2020	LCRT	FRANCISCO JOSE OLIVEI 6796039798	-43,20		21.422,71
08-12-2020	08-12-2020	LCRT	ISABEL MARIA MARQUESR 6796039796	-45,35		21.465,91
08-12-2020	08-12-2020	LCRT	PATRICIA ALEX SANTOS 6796039794	-27,50		21.511,26
08-12-2020	08-12-2020	LCRT	HUGO NERY ESTEVES COR 6796039792	-47,74		21.538,76
08-12-2020	08-12-2020	LCRT	SOFIA ISABEL LIMA ROC 6796039791	-43,20		21.586,50
08-12-2020	08-12-2020	LCRT	JOANA ISABEL ROD MA S 6796039790	-27,70		21.629,70
08-12-2020	08-12-2020	LCRT	SANDRA MARIA MONTEIRO 6796039728	-30,30		21.657,40
08-12-2020	08-12-2020	LCRT	ISABEL MARIA ALMEIDA 6796039727	-36,74		21.687,70
08-12-2020	08-12-2020	LCRT	ROSA MARIA RAMOS LOUR 6796039726	-43,20		21.724,44
08-12-2020	08-12-2020	LCRT	VERA LUCIA ROCHA CELA 6796039725	-60,38		21.767,64
08-12-2020	08-12-2020	LCRT	ANDREA MARIA MARQUES 6796039722	-46,80		21.828,02
08-12-2020	08-12-2020	LCRT	CELIA CONCEICAO LIMA 6796039719	-75,40		21.874,82
08-12-2020	08-12-2020	LCRT	TERESA MARGARIDA C DI 6796014432	-27,50		21.950,22
08-12-2020	08-12-2020	LCRT	CTT CORREIOS DE PORTU 6796014430	-842,43		21.977,72
08-12-2020	08-12-2020	LCRT	SUSANA SANTOS TAVARES 6796014322	-75,24		22.820,15
08-12-2020	08-12-2020	LCRT	SILVIA TERESA OLIVEIR 6796014321	-30,00		22.895,39
08-12-2020	08-12-2020	LCRT	SANDRA CRISTINA SANTO 6796014320	-30,19		22.925,39
08-12-2020	08-12-2020	LCRT	TRF IVO MANUEL DE ALM	30,00		22.955,58
08-12-2020	08-12-2020	LCRT	TRF NELSON JOSE SILVA	6,04		22.925,58

Caixa Geral de Depósitos, S.A. - Sede Social: Av. João XXI, nº 63, 1000-300 LISBOA - Capital Social 3.844.143.735 € - CRCL e Contribuinte sob o nº 500 960 046

Data mov.	Data valor	Origem	Descrição	Movimento	Estorno	Saldo contabilístico após movimento
08-12-2020	08-12-2020	LCRT	TRF JORGE MANUEL DE A	20,74		22.919,54
07-12-2020	07-12-2020	0002	FOSSA SEPTICA 169431903	10,37		22.898,80
07-12-2020	07-12-2020	0003	Sandra Isabel Pinto M 169401683	-53,18		22.888,43
07-12-2020	07-12-2020	0003	TRF Caixadirecta EMP 169379449	1.118,29		22.941,61
07-12-2020	07-12-2020	LCRT	MARIA FATIMA SILVA DI 6795975020	-30,30		21.823,32
07-12-2020	07-12-2020	LCRT	CARLA ALEX ALMEIDA CO 6795974771	-27,50		21.853,62
07-12-2020	07-12-2020	LCRT	ORIANA AFONSA VICENTE 6795974770	-28,69		21.881,12
07-12-2020	07-12-2020	LCRT	JOSE ANTONIO ALMEIDA 6795974768	-27,70		21.909,81
07-12-2020	07-12-2020	LCRT	EDP COMERCIAL SA 6795972039	-4.192,18		21.937,51
07-12-2020	07-12-2020	LCRT	CENTRO DE HIDROTERAPI 6795972020	-6.500,00		26.129,69
07-12-2020	07-12-2020	LCRT	DATAJURIS 6795957813	-246,00		32.629,69
07-12-2020	07-12-2020	LCRT	GRANBEIRA SA 6795957612	-276,66		32.875,69
07-12-2020	07-12-2020	LCRT	ESTANEL LDA 6795957610	-421,89		33.152,35
07-12-2020	07-12-2020	LCRT	GLOBAL NOTICIAS SA 6795957607	-426,20		33.574,24
07-12-2020	07-12-2020	LCRT	REXEL SA 6795957292	-470,15		34.000,44
07-12-2020	07-12-2020	LCRT	AMERICANA SA 6795957291	-159,90		34.470,59
07-12-2020	07-12-2020	LCRT	DIAS E VICENTES LDA 6795957287	-198,15		34.630,49
07-12-2020	07-12-2020	LCRT	DIARIO VISEU LDA 6795957284	-369,00		34.828,64
07-12-2020	07-12-2020	LCRT	COSTA BARROS LDA 6795957280	-40,51		35.197,64
07-12-2020	07-12-2020	LCRT	ACIN ICLOUD SOLUTIONS 6795957268	-496,92		35.238,15
07-12-2020	07-12-2020	LCRT	AMADEU JESUS DUARTE S 6795957265	-447,84		35.735,07

Caixa Geral de Depósitos, S.A. - Sede Social: Av. João XXI, nº 63, 1000-300 LISBOA - Capital Social 3.844.143.735 € - CRCL e Contribuinte sob o nº 500 960 046

Data mov.	Data valor	Origem	Descrição	Movimento	Estorno	Saldo contabilístico após movimento
07-12-2020	07-12-2020	LCRT	RODRIGUES E PEREIRO L 6795946847	-259,78		36.182,91
07-12-2020	07-12-2020	LCRT	VOUGA TINTAS LDA 6795946845	-233,80		36.442,69
07-12-2020	07-12-2020	LCRT	POUSAMIL SA 6795946323	-38,71		36.676,49
07-12-2020	07-12-2020	LCRT	VISUALFORMA SA 6795946321	-347,54		36.715,20
07-12-2020	07-12-2020	LCRT	AUTO GRILO ANTONIO RO 6795946319	-320,15		37.062,74
07-12-2020	07-12-2020	LCRT	CONDOMINIO EDIFICIO J 6795946318	-172,03		37.382,89
07-12-2020	07-12-2020	LCRT	LUBRIPAIVA LDA 6795946315	-209,10		37.554,92
07-12-2020	07-12-2020	LCRT	LUIS ANDRE SANTOS DIA 6795946313	-161,13		37.764,02
07-12-2020	07-12-2020	LCRT	MARQUES ALMEIDA J NUN 6795946311	-543,25		37.925,15
07-12-2020	07-12-2020	LCRT	MOMEL SA 6795946309	-582,98		38.468,40
07-12-2020	07-12-2020	LCRT	PAPELIQUIDOS LDA 6795946308	-390,78		39.051,38
07-12-2020	04-12-2020	LCRT	BX VALOR 03 TRANSACCO	-7,85		39.442,16
07-12-2020	07-12-2020	LCRT	TRF CESAR DANIEL OLIV	8.393,70		39.450,01
05-12-2020	05-12-2020	0003	Luis Filipe Almeida F 169309395	-30,30		31.056,31
05-12-2020	05-12-2020	0003	Rosalina Alexandra Si 169309393	-43,90		31.086,61
05-12-2020	05-12-2020	0003	Maria Deolinda Rodrig 169309391	-27,70		31.130,51
05-12-2020	05-12-2020	0003	Carla Maria Pinto C R 169309297	-28,69		31.158,21
05-12-2020	05-12-2020	0003	Paula Manuela Almeida 169309296	-43,20		31.186,90
05-12-2020	05-12-2020	0003	Ana Maria Almeida 169309294	-29,35		31.230,10
05-12-2020	05-12-2020	0002	pag fatura 169301461	9,95		31.259,45
05-12-2020	05-12-2020	LCRT	TRF ADELINO DUARTE	9,31		31.249,50
05-12-2020	05-12-2020	LCRT	TRF ADELINO DUARTE	9,88		31.240,19

Caixa Geral de Depósitos, S.A. - Sede Social: Av. João XXI, nº 63, 1000-300 LISBOA - Capital Social 3.844.143.735 € - CRCL e Contribuinte sob o nº 500 960 046

Data mov.	Data valor	Origem	Descrição	Movimento	Estorno	Saldo contabilístico após movimento
04-12-2020	04-12-2020	0003	Maria Fatima Antunes 169250642	-45,35		31.230,31
04-12-2020	04-12-2020	0003	Cristina Maria Amaral 169250641	-47,74		31.275,66
04-12-2020	04-12-2020	0003	Anabela Conceicao Pin 169250637	-47,74		31.323,40
04-12-2020	04-12-2020	0003	Eufemia Gomes Fernand 169250634	-43,90		31.371,14
04-12-2020	04-12-2020	0003	Manuel Costa Santos R 169250633	-43,20		31.415,04
04-12-2020	04-12-2020	0003	Maria Jesus Serafim F 169250418	-43,20		31.458,24
04-12-2020	04-12-2020	0003	Andreia Catarina Corr 169250416	-75,44		31.501,44
04-12-2020	04-12-2020	0003	Paulo Jorge Rocha 169250415	-30,00		31.576,88
04-12-2020	04-12-2020	0003	Luisa Maria Oliveira 169250414	-43,00		31.606,88
04-12-2020	04-12-2020	0003	Marta Sofia Gouveia F 169221627	-27,05		31.649,88
04-12-2020	04-12-2020	0003	Maria Lurdes Fernande 169221626	-43,20		31.676,93
04-12-2020	04-12-2020	0003	Sonia Patricia Paiva 169221617	-43,20		31.720,13
04-12-2020	04-12-2020	0003	PAGAMENTO	-15,84		31.763,33
04-12-2020	04-12-2020	0003	GERTAL SA 169218621	-2.924,45		31.779,17
04-12-2020	04-12-2020	0003	Teresa Dias Martins R 169218620	-800,00		34.703,62
04-12-2020	04-12-2020	0003	TRF Caixadirecta EMP 169205250	433,01		35.503,62
04-12-2020	04-12-2020	0003	M T A Com Maq Lda 169202472	-365,22		35.070,61
04-12-2020	04-12-2020	0003	HR PROTECCAO SA 169202159	-103,82		35.435,83
04-12-2020	04-12-2020	0003	Iberpower Lda 169202155	-107,76		35.539,65
04-12-2020	04-12-2020	0003	Multi Imposto	-13,80		35.647,41
04-12-2020	04-12-2020	LCRT	TRF CHARLES JEAN TOMA	6,23		35.661,21
04-12-2020	04-12-2020	LCRT	MANUEL MONTEIRO CASAI 6795908745	-408,00		35.654,98

Caixa Geral de Depósitos, S.A. - Sede Social: Av. João XXI, nº 63, 1000-300 LISBOA - Capital Social 3.844.143.735 € - CRCL e Contribuinte sob o nº 500 960 046

Data mov.	Data valor	Origem	Descrição	Movimento	Estorno	Saldo contabilístico após movimento
04-12-2020	04-12-2020	LCRT	ALBERTO JOAO LADEIRA 6795908739	-399,98		36.062,98
04-12-2020	04-12-2020	LCRT	VETDAIRE 6795908735	-565,80		36.462,96
04-12-2020	04-12-2020	LCRT	CINOV 6795906793	-304,19		37.028,76
04-12-2020	04-12-2020	LCRT	EDP COMERCIAL 6795906789	-11.300,73		37.332,95
04-12-2020	04-12-2020	LCRT	C A SANTOS 6795906788	-170,00		48.633,68
04-12-2020	04-12-2020	LCRT	ASSOCI UNIDOS ESTACAO 6795906787	-2.200,00		48.803,68
04-12-2020	04-12-2020	LCRT	VOUGACARDO SO 6795897448	-376,32		51.003,68
04-12-2020	04-12-2020	LCRT	TEIPICAUTO 6795897446	-373,16		51.380,00
04-12-2020	04-12-2020	LCRT	TEIXEIRA DA SILVA 6795897445	-73,80		51.753,16
04-12-2020	04-12-2020	LCRT	SIDONIO PINTO MADANEL 6795896328	-405,22		51.826,96
04-12-2020	04-12-2020	LCRT	TRF NOS COMUNICACOE S	24,75		52.232,18
03-12-2020	03-12-2020	0002	TRANSFERENC IA 169158896	9,79		52.207,43
03-12-2020	03-12-2020	0002	TRANSFERENC IA 169155361	11,84		52.197,64
03-12-2020	03-12-2020	0003	Global Decide 169143203	-50,43		52.185,80
03-12-2020	03-12-2020	0003	P Telecom	-46,97		52.236,23
03-12-2020	03-12-2020	0003	PAGAMENTO	-15,84		52.283,20
03-12-2020	03-12-2020	0003	PAGAMENTO	-15,84		52.299,04
03-12-2020	03-12-2020	0003	PAGAMENTO	-40,50		52.314,88
03-12-2020	03-12-2020	0003	PAGAMENTO	-27,00		52.355,38
03-12-2020	03-12-2020	0003	Multi Imposto	-95,61		52.382,38
03-12-2020	03-12-2020	0003	TRF Caixadirecta EMP 169133072	325,53		52.477,99
03-12-2020	03-12-2020	EXCI	TRF HOTEL MONTE RIO S	241,24		52.152,46
03-12-2020	03-12-2020	0741	DEPOSITO	1.090,00		51.911,22
03-12-2020	03-12-2020	ATS	TRF MARIA CARMO SANTO 169095073	17,15		50.821,22
03-12-2020	03-12-2020	LCRT	TRF MARIANA DE ARAUJO	26,30		50.804,07
03-12-2020	03-12-2020	LCRT	TRF DIANA MARLENE RAM	6,62		50.777,77

Caixa Geral de Depósitos, S.A. - Sede Social: Av. João XXI, nº 63, 1000-300 LISBOA - Capital Social 3.844.143.735 € - CRCL e Contribuinte sob o nº 500 960 046

Data mov.	Data valor	Origem	Descrição	Movimento	Estorno	Saldo contabilístico após movimento
02-12-2020	02-12-2020	0003	TRF Caixadirecta EMP 169007061	345,89		50.771,15
02-12-2020	02-12-2020	LCRT	TRF BOLOTA SELVAGEM L	22,57		50.425,26
02-12-2020	30-11-2020	LCRT	BX VALOR 03 TRANSACCO	-34,05		50.402,69
02-12-2020	02-12-2020	LCRT	TRF GALP ENERGIA SGPS	7,79		50.436,74
01-12-2020	01-12-2020	LCRT	PAULO MANUEL PINHEIRO 6795628036	-10,00		50.428,95
01-12-2020	01-12-2020	LCRT	SUSANA MANUELA PINHO 6795628029	-47,74		50.438,95
01-12-2020	01-12-2020	LCRT	TRF JOAO FRADIQUE DE	4,48		50.486,69
01-12-2020	01-12-2020	LCRT	TRF ENF TERESA DA SIL	45,77		50.482,21
01-12-2020	01-12-2020	LCRT	TRF FILIPE RAMOS COME	50,94		50.436,44

Caso necessite de obter alguma informação adicional,contacte o Serviço Caixadirecta Empresas pelo telefone 707 24 24 77 (das 8:00 às 22:00h / todos os dias do ano).

Caixadirecta Empresas

Caixa. Para todos e para cada um.

Caixa Geral de Depósitos, S.A. - Sede Social: Av. João XXI, nº 63, 1000-300 LISBOA - Capital Social 3.844.143.735 € - CRCL e Contribuinte sob o nº 500 960 046

NOVO BANCO NBnetwork

MUNIC S PEDRO SUL

Resumo de Conta

Saldo Contabilistico	+ 73.216,42 €
Saldo Cativo	0,00 €
Saldo Disponível	+ 73.216,42 €
Saldo Autorizado*	+ 73.216,42 €

Movimentos – EUR

Conta	3110 1998 0005
Data	31-12-2020 14:37:32

Conta 3110 1998 0005 (31-12-2020 14:37:32)

DATA	DATA VALOR	DESCRIÇÃO	MOVIMENTO	SALDO CONTROLO
31-12-2020	31-12-2020	CHEQUE Nº 01378890	- 20.302,86 €	+ 73.216,42 €
31-12-2020	31-12-2020	PAGAMENTO SERVICOS 11152	+ 1.197,30 €	+ 93.519,28 €
30-12-2020	30-12-2020	FECHO TPA 0000248109 PERIODO Nº 059	+ 1.731,79 €	+ 92.321,98 €
30-12-2020	30-12-2020	TRF NBnet 350713384 P/ Municipio de São Pedr	- 2.994,66 €	+ 90.590,19 €
30-12-2020	30-12-2020	DEVOLUCAO SDD - NIS 2020120400000129	- 33,92 €	+ 93.584,85 €
30-12-2020	30-12-2020	PAGAMENTO SERVICOS 11152	+ 886,46 €	+ 93.618,77 €
29-12-2020	29-12-2020	FECHO TPA 0000248109 PERIODO Nº 058	+ 1.172,97 €	+ 92.732,31 €
29-12-2020	29-12-2020	DEVOLUCAO SDD - NIS 2020120400000129	- 10,87 €	+ 91.559,34 €
29-12-2020	29-12-2020	PAGAMENTO SERVICOS 11152	+ 793,47 €	+ 91.570,21 €
28-12-2020	28-12-2020	TRF NBnet 350451808 P/ Municipio de Sao Pedr	- 2.114,88 €	+ 90.776,74 €
28-12-2020	28-12-2020	TRF NBnet 350450976 P/ Municipio de Sao Pedr	- 914,40 €	+ 92.891,62 €
28-12-2020	28-12-2020	FECHO TPA 0000248109 PERIODO Nº 057	+ 1.502,49 €	+ 93.806,02 €

DATA	DATA VALOR	DESCRIÇÃO	MOVIMENTO	SALDO CONTROLO
28-12-2020	28-12-2020	IMPOSTO S/ COBRANCAS SDD NIS 2020120400000129	- 0,14 €	+ 92.303,53 €
28-12-2020	28-12-2020	COMISSãO S/ COBRANCAS SDD NIS 2020120400000129	- 0,60 €	+ 92.303,67 €
28-12-2020	28-12-2020	PROCESSAMENTO SDD Municipio de Sa - NIS 2020120400000129	+ 35.956,05 €	+ 92.304,27 €
28-12-2020	28-12-2020	PROCESSAMENTO SDD Municipio de Sa - NIS 2020120400000128	+ 147,30 €	+ 56.348,22 €
28-12-2020	28-12-2020	PAGAMENTO SERVICOS 11152	+ 223,54 €	+ 56.200,92 €
27-12-2020	28-12-2020	PAGAMENTO SERVICOS 11152	+ 1.139,03 €	+ 55.977,38 €
26-12-2020	28-12-2020	PAGAMENTO SERVICOS 11152	+ 2.620,19 €	+ 54.838,35 €
25-12-2020	28-12-2020	PAGAMENTO SERVICOS 11152	+ 4.677,05 €	+ 52.218,16 €
24-12-2020	24-12-2020	PAGAMENTO SERVICOS 11152	+ 6.118,48 €	+ 47.541,11 €
23-12-2020	23-12-2020	FECHO TPA 0000248109 PERIODO Nº 056	+ 405,88 €	+ 41.422,63 €
23-12-2020	23-12-2020	PAGAMENTO SERVICOS 11152	+ 4.119,05 €	+ 41.016,75 €
22-12-2020	22-12-2020	FECHO TPA 0000248109 PERIODO Nº 055	+ 978,45 €	+ 36.897,70 €
22-12-2020	22-12-2020	PAGAMENTO SERVICOS 11152	+ 3.580,90 €	+ 35.919,25 €
21-12-2020	21-12-2020	FECHO TPA 0000248109 PERIODO Nº 054	+ 469,08 €	+ 32.338,35 €
21-12-2020	21-12-2020	PAGAMENTO SERVICOS 11152	+ 1.291,32 €	+ 31.869,27 €
20-12-2020	21-12-2020	PAGAMENTO SERVICOS 11152	+ 1.798,21 €	+ 30.577,95 €
19-12-2020	21-12-2020	PAGAMENTO SERVICOS 11152	+ 1.780,14 €	+ 28.779,74 €
18-12-2020	18-12-2020	FECHO TPA 0000248109 PERIODO Nº 053	+ 447,89 €	+ 26.999,60 €
18-12-2020	18-12-2020	PAGAMENTO SERVICOS 11152	+ 1.067,35 €	+ 26.551,71 €
17-12-2020	17-12-2020	FECHO TPA 0000248109 PERIODO Nº 052	+ 355,76 €	+ 25.484,36 €
17-12-2020	17-12-2020	PAGAMENTO SERVICOS 11152	+ 689,95 €	+ 25.128,60 €
16-12-2020	16-12-2020	FECHO TPA 0000248109 PERIODO Nº 051	+ 820,77 €	+ 24.438,65 €
16-12-2020	16-12-2020	PAGAMENTO SERVICOS 11152	+ 639,47 €	+ 23.617,88 €
15-12-2020	15-12-2020	FECHO TPA 0000248109 PERIODO Nº 050	+ 668,74 €	+ 22.978,41 €
15-12-2020	15-12-2020	PAGAMENTO SERVICOS 11152	+ 631,74 €	+ 22.309,67 €
14-12-2020	14-12-2020	FECHO TPA 0000248109 PERIODO Nº 049	+ 438,06 €	+ 21.677,93 €
14-12-2020	14-12-2020	PAGAMENTO SERVICOS 11152	+ 428,81 €	+ 21.239,87 €
13-12-2020	14-12-2020	PAGAMENTO SERVICOS 11152	+ 514,81 €	+ 20.811,06 €

DATA	DATA VALOR	DESCRIÇÃO	MOVIMENTO	SALDO CONTROLO
12-12-2020	14-12-2020	PAGAMENTO SERVICOS 11152	+ 654,53 €	+ 20.296,25 €
11-12-2020	11-12-2020	FECHO TPA 0000248109 PERIODO Nº 048	+ 658,44 €	+ 19.641,72 €
11-12-2020	11-12-2020	COBRANCA CDC RENDA PG SERV. REFERENCIA PS11152Nov/2020	- 123,00 €	+ 18.983,28 €
11-12-2020	11-12-2020	PAGAMENTO SERVICOS 11152	+ 942,45 €	+ 19.106,28 €
10-12-2020	10-12-2020	FECHO TPA 0000248109 PERIODO Nº 047	+ 895,95 €	+ 18.163,83 €
10-12-2020	10-12-2020	TPA - PAGAMENTO COMISSAO GESTAO MENSAL	- 18,45 €	+ 17.267,88 €
10-12-2020	10-12-2020	PAGAMENTO SERVICOS 11152	+ 1.112,87 €	+ 17.286,33 €
09-12-2020	09-12-2020	FECHO TPA 0000248109 PERIODO Nº 046	+ 501,71 €	+ 16.173,46 €
09-12-2020	09-12-2020	PAGAMENTO SERVICOS 11152	+ 280,63 €	+ 15.671,75 €
08-12-2020	08-12-2020	PAGAMENTO SERVICOS 11152	+ 580,11 €	+ 15.391,12 €
07-12-2020	07-12-2020	COM UTILIZACAO NBnetwork NOV2020	- 11,07 €	+ 14.811,01 €
07-12-2020	07-12-2020	PAGAMENTO SERVICOS 11152	+ 351,61 €	+ 14.822,08 €
06-12-2020	07-12-2020	PAGAMENTO SERVICOS 11152	+ 631,75 €	+ 14.470,47 €
05-12-2020	07-12-2020	PAGAMENTO SERVICOS 11152	+ 734,36 €	+ 13.838,72 €
04-12-2020	04-12-2020	FECHO TPA 0000248109 PERIODO Nº 045	+ 1.076,88 €	+ 13.104,36 €
04-12-2020	04-12-2020	PAGAMENTO SERVICOS 11152	+ 768,09 €	+ 12.027,48 €
03-12-2020	03-12-2020	FECHO TPA 0000248109 PERIODO Nº 044	+ 958,10 €	+ 11.259,39 €
03-12-2020	03-12-2020	PAGAMENTO SERVICOS 11152	+ 639,69 €	+ 10.301,29 €
02-12-2020	02-12-2020	FECHO TPA 0000248109 PERIODO Nº 043	+ 1.072,48 €	+ 9.661,60 €
02-12-2020	02-12-2020	PAGAMENTO SERVICOS 11152	+ 192,88 €	+ 8.589,12 €
01-12-2020	01-12-2020	PAGAMENTO SERVICOS 11152	+ 858,50 €	+ 8.396,24 €
30-11-2020	30-11-2020	PAGAMENTO SERVICOS 11152	+ 326,39 €	+ 7.537,74 €
29-11-2020	30-11-2020	PAGAMENTO SERVICOS 11152	+ 353,71 €	+ 7.211,35 €
28-11-2020	30-11-2020	PAGAMENTO SERVICOS 11152	+ 485,27 €	+ 6.857,64 €
27-11-2020	27-11-2020	FECHO TPA 0000248109 PERIODO Nº 042	+ 689,50 €	+ 6.372,37 €
27-11-2020	27-11-2020	CHEQUE Nº 01378857	- 16.000,00 €	+ 5.682,87 €
27-11-2020	27-11-2020	CHEQUE Nº 01378865	- 14.000,00 €	+ 21.682,87 €
27-11-2020	27-11-2020	PAGAMENTO SERVICOS 11152	+ 1.370,56 €	+ 35.682,87 €

DATA	DATA VALOR	DESCRIÇÃO	MOVIMENTO	SALDO CONTROLO
26-11-2020	26-11-2020	FECHO TPA 0000248109 PERIODO Nº 041	+ 1.054,32 €	+ 34.312,31 €
26-11-2020	26-11-2020	DEVOLUCAO SDD - NIS 2020110400000011	- 45,74 €	+ 33.257,99 €

Data/Hora da transação (PT) 31-12-2020 14:37:32

Processado por computador

Santander | NetBanco Empresas

SALDOS E MOVIMENTOS

[redacted] MUNICIPIO DE S. PEDRO DO SUL

Saldos | Movimentos | Património | Contas Remotas | Circularização de Saldos

Novidades

SUPER CONTA INSTITUCIONAIS
0003 4007 1961 020

Disponível:	Contabilístico:	Autorizado:	
879,77 EUR	879,77 EUR	879,77 EUR	
	Indisponivel:	Descoberto:	Descoberto Grupo:
	0,00 EUR	0,00 EUR	0,00 EUR

[redacted]

Não existem movimentos para a conta selecionada.

Open Banking | Contas de outros bancos

Não tem contas para apresentar

Data
Date/Fecha
4-1-2021 10:12

Origem
Origin/Origen
NetBanco Empresas

Contactos
Contacts/Contactos
(+351) 217 807 130 Atendimento personalizado nos dias Â°teis das 08:00 Â s 20:00

Município de S. Pedro do Sul

RECONCILIAÇÃO DE CONTA CORRENTE BANCÁRIA

BANCO/CONTA: CGD - 003507410000015493006

PERIODO - dezembro 20

SALDO DO EXTRACTO BANCÁRIO:	230 432,48 €
SALDO DA CONTABILIDADE:	79 516,40 €

CHEQUES EM CIRCULAÇÃO

Data	Numero	Valor	Data	Numero	Valor
30/12/2020	4721876705-Ana Maria de Almeida L. de Barros	51,77			
30/dez/20	5621876704-Custódia Tavares da Costa	8,00			
TOTAL				59,77	

OUTROS DOCUMENTOS NÃO CONTABILIZADOS PELO MUNICÍPIO

DEBITOS			CREDITOS		
Data	Referencia	Valor	Data	Referencia	Valor
04/fev/17	BX Valor 03 Transação	0,75	20/abr/18	TRF Petrogal	30,02
02/out/20	EDP Comercial	856,28	31/mar/20	TRF EDP Energia	285,72
02/nov/20	EDP Comercial	804,17	11/set/20	TRF Diogo Almeida P (multa)	30,00
06/nov/20	BX Valor 03 Transação	19,15	20/out/20	TRF Nilza Martins/N há C Casal	6,19
09/nov/20	BX Valor 03 Transação	35,00	25/nov/20	TRF Fabio Paiva (multa)	30,00
16/nov/20	BX Valor 03 Transação	29,95	26/nov/20	TRF Gotelecom, SA.	0,12
23/nov/20	BX Valor 03 Transação	39,55	08/dez/20	TRF Ivo Manuel de Almeida (multa)	30,00
23/nov/20	EDP Comercial	39,85	24/dez/20	TRF EDP Energia	2 981,70
02/dez/20	BX Valor 03 Transação	34,05	30/dez/20	TRF Maria Adelaide So	15,13
07/dez/20	BX Valor 03 Transação	7,85	30/dez/20	TRF CX Dir Emp CTT	1 499,82
09/dez/20	BX Valor 03 Transação	7,25	31/dez/20	TRF NOS Comunicações	25,12
16/dez/20	BX Valor 03 Transação	14,15	31/dez/20	TRF Filipe Ramos Com	50,94
19/dez/20	BX Valor 03 Transação	81,25	31/dez/20	TRF M Fatima Filipe	20,91
19/dez/20	BX Valor 03 Transação	49,85	31/dez/20	TRF Cx Dol	6,64
23/dez/20	BX Valor 03 Transação	4,65	31/dez/20	TRF M Conceição Soares	29,72
28/dez/20	EDP Comercial	132,69	31/dez/20	TRF CX Dir Emp CTT	2 165,50
			31/dez/20	AGR ESC SCTrapa	177,22
			31/dez/20	TRF Vodafone Portugal	2,49
TOTAL	2 156,44		TOTAL	7 387,24	

OUTROS DOCUMENTOS NÃO CONTABILIZADOS PELO BANCO

DEBITOS			CREDITOS		
Data	Referencia	Valor	Data	Referencia	Valor
31/dez/20	Transf.Assoc.Municipios Planalto Beirão	142 056,21			
31/dez/20	Transf. Municipio de São Pedro do Sul/RG IACab	1 091,55			
31/dez/20	Transf. Transdev Interior, SA.	2 477,75			
TOTAL	145 625,51		TOTAL	0,00	

SALDO DE CONTROLO:	79 516,40

O Saldo de Controlo — coincide com o Saldo da Contabilidade.

O responsável pela reconciliação, 04/03/2021 Marisa Cardoso

O dirigente, 4/03/2021

Município de S. Pedro do Sul

RECONCILIAÇÃO DE CONTA CORRENTE BANCÁRIA

BANCO/CONTA: CGD - 003507410003961143188

PERIODO - dezembro 20

SALDO DO EXTRACTO BANCÁRIO:	2 001,41 €
SALDO DA CONTABILIDADE:	2 001,41 €

CHEQUES EM CIRCULAÇÃO

Data	Numero	Valor		Data	Numero	Valor
TOTAL					0,00	

OUTROS DOCUMENTOS NÃO CONTABILIZADOS PELO MUNICÍPIO

DEBITOS				CREDITOS		
Data	Referencia	Valor		Data	Referencia	Valor
TOTAL	0,00			TOTAL	0,00	

OUTROS DOCUMENTOS NÃO CONTABILIZADOS PELO BANCO

DEBITOS				CREDITOS		
Data	Referencia	Valor		Data	Referencia	Valor
TOTAL	0,00			TOTAL	0,00	

SALDO DE CONTROLO:	**2 001,41**

O Saldo de Controlo ___ coincide com o Saldo da Contabilidade.

O responsável pela reconciliação,		O dirigente,
04/03/2021	Marisa Cardoso	13/03/2021

Município de S. Pedro do Sul

RECONCILIAÇÃO DE CONTA CORRENTE BANCÁRIA

BANCO/CONTA: CGD - 003507410004558173047

PERIODO - dezembro 20

SALDO DO EXTRACTO BANCÁRIO:	1 541,70 €
SALDO DA CONTABILIDADE:	1 541,70 €

CHEQUES EM CIRCULAÇÃO

Data	Numero	Valor		Data	Numero	Valor
TOTAL					0,00	

OUTROS DOCUMENTOS NÃO CONTABILIZADOS PELO MUNICÍPIO

DEBITOS				CREDITOS		
Data	Referencia	Valor		Data	Referencia	Valor
TOTAL	0,00			TOTAL	0,00	

OUTROS DOCUMENTOS NÃO CONTABILIZADOS PELO BANCO

DEBITOS				CREDITOS		
Data	Referencia	Valor		Data	Referencia	Valor
TOTAL	0,00			TOTAL	0,00	

SALDO DE CONTROLO:	1 541,70

O Saldo de Controlo ___—___ coincide com o Saldo da Contabilidade.

O responsável pela reconciliação, | O dirigente

04/03/2021 Marisa Cardoso | 13/05/2021

Município de S. Pedro do Sul

RECONCILIAÇÃO DE CONTA CORRENTE BANCÁRIA

BANCO/CONTA: Novo Banco - 000703110001998000585

PERIODO - dezembro 20

SALDO DO EXTRACTO BANCÁRIO:	73 216,42 €
SALDO DA CONTABILIDADE:	36 507,59 €

CHEQUES EM CIRCULAÇÃO

Data	Numero	Valor		Data	Numero	Valor
28/12/2020	0901378873-Remateprodígio Granitos unip, Lda.	8 778,24				
30/dez/20	3001378903-Quadrantazimute, Lda.	28 748,74				
TOTAL						37 526,98

OUTROS DOCUMENTOS NÃO CONTABILIZADOS PELO MUNICÍPIO

DEBITOS				CREDITOS		
Data	Referencia	Valor		Data	Referencia	Valor
11/dez/20	Cobrança CDC Renda PG Serv. Referencia PS11152Nov/2020	123,00				
20/dez/20	Comissão + IVA	39,61				
21/dez/20	Comissão + IVA	28,96				
22/dez/20	Comissão + IVA	77,87				
23/dez/20	Comissão + IVA	95,81				
24/dez/20	Comissão + IVA	130,31				
25/dez/20	Comissão + IVA	109,21				
26/dez/20	Comissão + IVA	60,77				
27/dez/20	Comissão + IVA	21,75				
28/dez/20	Comissão + IVA	4,32				
28/dez/20	Comissão S/Cobranças SDD NIS 2020120400000129	0,60				
28/dez/20	Imposto S/Cobranças SDD NIS 20201204000000129	0,14				
29/dez/20	Pagamento serviços 11152	15,45				
30/dez/20	Pagamento serviços 11152	17,02				
30/dez/20	Devolução SDD - NIS 2020120400000129	33,92				
31/dez/20	Pagamento serviços 11152	18,07				
31/dez/20	TPA CM	41,34				
TOTAL	818,15			TOTAL	0,00	

OUTROS DOCUMENTOS NÃO CONTABILIZADOS PELO BANCO

DEBITOS				CREDITOS		
Data	Referencia	Valor		Data	Referencia	Valor
TOTAL	0,00			TOTAL	0,00	

SALDO DE CONTROLO:	36 507,59

O Saldo de Controlo ___ coincide com o Saldo da Contabilidade.

O responsável pela reconciliação,

04/01/2021 Marisa Castro

O dirigente,

13/01/2021

Município de S. Pedro do Sul

RECONCILIAÇÃO DE CONTA CORRENTE BANCÁRIA

BANCO/CONTA: CCAM - 00453120401480647448 4

PERIODO - dezembro 20

SALDO DO EXTRACTO BANCÁRIO:	20 560,53 €
SALDO DA CONTABILIDADE:	20 560,53 €

CHEQUES EM CIRCULAÇÃO

Data	Numero	Valor		Data	Numero	Valor
TOTAL					0,00	

OUTROS DOCUMENTOS NÃO CONTABILIZADOS PELO MUNICÍPIO

DEBITOS				CREDITOS		
Data	Referencia	Valor		Data	Referencia	Valor
TOTAL	0,00			TOTAL	0,00	

OUTROS DOCUMENTOS NÃO CONTABILIZADOS PELO BANCO

DEBITOS				CREDITOS		
Data	Referencia	Valor		Data	Referencia	Valor
TOTAL	0,00			TOTAL	0,00	

SALDO DE CONTROLO:	20 560,53

O Saldo de Controlo — coincide com o Saldo da Contabilidade.

O responsável pela reconciliação,	O dirigente,
04/03/2020 Marisa Cardoso	13/05/2021

Município de S. Pedro do Sul

RECONCILIAÇÃO DE CONTA CORRENTE BANCÁRIA

BANCO/CONTA: CCAM - 00453120401899090316 4

PERIODO - dezembro 20

SALDO DO EXTRACTO BANCÁRIO:	1 947,71 €
SALDO DA CONTABILIDADE:	1 947,71 €

CHEQUES EM CIRCULAÇÃO

Data	Numero	Valor		Data	Numero	Valor
TOTAL					0,00	

OUTROS DOCUMENTOS NÃO CONTABILIZADOS PELO MUNICÍPIO

DEBITOS				CREDITOS		
Data	Referencia	Valor		Data	Referencia	Valor
TOTAL	0,00			TOTAL	0,00	

OUTROS DOCUMENTOS NÃO CONTABILIZADOS PELO BANCO

DEBITOS				CREDITOS		
Data	Referencia	Valor		Data	Referencia	Valor
TOTAL	0,00			TOTAL	0,00	

SALDO DE CONTROLO:	1 947,71

O Saldo de Controlo ___ coincide com o Saldo da Contabilidade.

O responsável pela reconciliação,		O dirigente,
04/03/2021 Marisa Cardoso	15/03/2021	

Município de S. Pedro do Sul

RECONCILIAÇÃO DE CONTA CORRENTE BANCÁRIA

BANCO/CONTA: CCAM - 00453120400712226106 9

PERIODO - dezembro 20

SALDO DO EXTRACTO BANCÁRIO:	693 777,85 €
SALDO DA CONTABILIDADE:	694 869,40 €

CHEQUES EM CIRCULAÇÃO

Data	Numero	Valor		Data	Numero	Valor
TOTAL						0,00

OUTROS DOCUMENTOS NÃO CONTABILIZADOS PELO MUNICÍPIO

DEBITOS				CREDITOS		
Data	Referencia	Valor		Data	Referencia	Valor
TOTAL	0,00			TOTAL	0,00	

OUTROS DOCUMENTOS NÃO CONTABILIZADOS PELO BANCO

DEBITOS				CREDITOS		
Data	Referencia	Valor		Data	Referencia	Valor
				31/dez/20	Dep. RG (CNT71222610 CCAM)	1 091,55
TOTAL	0,00			TOTAL	1 091,55	

SALDO DE CONTROLO:	694 869,40

O Saldo de Controlo ___ coincide com o Saldo da Contabilidade.

O responsável pela reconciliação,	O dirigente,
04/03/2021 Denisa Cardoso	13/05/2021

Município de S. Pedro do Sul

RECONCILIAÇÃO DE CONTA CORRENTE BANCÁRIA

BANCO/CONTA: Banco BPI - 00100000017738990101 26

PERIODO - dezembro 20

SALDO DO EXTRACTO BANCÁRIO:	67 888,55 €
SALDO DA CONTABILIDADE:	68 804,35 €

CHEQUES EM CIRCULAÇÃO

Data	Numero	Valor		Data	Numero	Valor
TOTAL					0,00	

OUTROS DOCUMENTOS NÃO CONTABILIZADOS PELO MUNICÍPIO

DEBITOS				CREDITOS		
Data	Referencia	Valor		Data	Referencia	Valor
13/jun/19	Pagamento de Serviços 90578766	915,80				
TOTAL	915,80			TOTAL	0,00	

OUTROS DOCUMENTOS NÃO CONTABILIZADOS PELO BANCO

DEBITOS				CREDITOS		
Data	Referencia	Valor		Data	Referencia	Valor
TOTAL	0,00			TOTAL	0,00	

SALDO DE CONTROLO:	68 804,35

O Saldo de Controlo — coincide com o Saldo da Contabilidade.

O responsável pela reconciliação,	O dirigente,
04/03/2021 Marisa Cardoso	/ /

Município de S. Pedro do Sul

RECONCILIAÇÃO DE CONTA CORRENTE BANCÁRIA

BANCO/CONTA: Santander - 00180003400719610208 5

PERIODO - dezembro 20

SALDO DO EXTRACTO BANCÁRIO:	879,77 €
SALDO DA CONTABILIDADE:	879,77 €

CHEQUES EM CIRCULAÇÃO

Data	Numero	Valor		Data	Numero	Valor
TOTAL					0,00	

OUTROS DOCUMENTOS NÃO CONTABILIZADOS PELO MUNICÍPIO

DEBITOS				CREDITOS		
Data	Referencia	Valor		Data	Referencia	Valor
TOTAL	0,00			TOTAL	0,00	

OUTROS DOCUMENTOS NÃO CONTABILIZADOS PELO BANCO

DEBITOS				CREDITOS		
Data	Referencia	Valor		Data	Referencia	Valor
TOTAL	0,00			TOTAL	0,00	

SALDO DE CONTROLO:	879,77

O Saldo de Controlo ___—___ coincide com o Saldo da Contabilidade.

O responsável pela reconciliação,		O dirigente,
04/03/2021 Marisa Cardoso	13/05/2021	

Município de S. Pedro do Sul

RECONCILIAÇÃO DE CONTA CORRENTE BANCÁRIA

BANCO/CONTA: CGD - 003507410003511833077

PERIODO - dezembro 20

SALDO DO EXTRACTO BANCÁRIO:	4 125,91 €
SALDO DA CONTABILIDADE:	4 125,91 €

CHEQUES EM CIRCULAÇÃO

Data	Numero	Valor		Data	Numero	Valor
TOTAL						0,00

OUTROS DOCUMENTOS NÃO CONTABILIZADOS PELO MUNICÍPIO

DEBITOS				CREDITOS		
Data	Referencia	Valor		Data	Referencia	Valor
TOTAL	0,00			TOTAL		0,00

OUTROS DOCUMENTOS NÃO CONTABILIZADOS PELO BANCO

DEBITOS				CREDITOS		
Data	Referencia	Valor		Data	Referencia	Valor
TOTAL	0,00			TOTAL		0,00

SALDO DE CONTROLO:	4 125,91

O Saldo de Controlo ___coincide com o Saldo da Contabilidade.

O responsável pela reconciliação,	O dirigente,
04/03/2021 Marisa Cardoso	13/05/2021

Município de S. Pedro do Sul

RECONCILIAÇÃO DE CONTA CORRENTE BANCÁRIA

BANCO/CONTA: CGD - 003507410003972122094

PERIODO - dezembro 20

SALDO DO EXTRACTO BANCÁRIO:	10 620,39 €
SALDO DA CONTABILIDADE:	10 620,39 €

CHEQUES EM CIRCULAÇÃO

Data	Numero	Valor		Data	Numero	Valor
TOTAL					0,00	

OUTROS DOCUMENTOS NÃO CONTABILIZADOS PELO MUNICÍPIO

DEBITOS				CREDITOS		
Data	Referencia	Valor		Data	Referencia	Valor
TOTAL	0,00			TOTAL	0,00	

OUTROS DOCUMENTOS NÃO CONTABILIZADOS PELO BANCO

DEBITOS				CREDITOS		
Data	Referencia	Valor		Data	Referencia	Valor
TOTAL	0,00			TOTAL	0,00	

SALDO DE CONTROLO:	**10 620,39**

O Saldo de Controlo ___ coincide com o Saldo da Contabilidade.

O responsável pela reconciliação,	O dirigente,
04/03/2021 Marisa Cardoso	17/05/2021

Município de S. Pedro do Sul

RECONCILIAÇÃO DE CONTA CORRENTE BANCÁRIA

BANCO/CONTA: CGD - 003507410000015493006

PERIODO - dezembro 20

SALDO DO EXTRACTO BANCÁRIO:	230 432,48 €
SALDO DA CONTABILIDADE:	79 516,40 €

CHEQUES EM CIRCULAÇÃO

Data	Numero	Valor	Data	Numero	Valor
30/12/2020	4721876705-Ana Maria de Almeida L. de Barros	51,77			
30/dez/20	5621876704-Custódia Tavares da Costa	8,00			
TOTAL				59,77	

OUTROS DOCUMENTOS NÃO CONTABILIZADOS PELO MUNICÍPIO

DEBITOS			CREDITOS		
Data	Referencia	Valor	Data	Referencia	Valor
04/fev/17	BX Valor 03 Transação	0,75	20/abr/18	TRF Petrogal	30,02
02/out/20	EDP Comercial	856,28	31/mar/20	TRF EDP Energia	285,72
02/nov/20	EDP Comercial	804,17	11/set/20	TRF Diogo Almeida P (multa)	30,00
06/nov/20	BX Valor 03 Transação	19,15	20/out/20	TRF Nilza Martins/N há C Casal	6,19
09/nov/20	BX Valor 03 Transação	35,00	25/nov/20	TRF Fabio Paiva (multa)	30,00
16/nov/20	BX Valor 03 Transação	29,95	26/nov/20	TRF Gotelecom, SA.	0,12
23/nov/20	BX Valor 03 Transação	39,55	08/dez/20	TRF Ivo Manuel de Almeida (multa)	30,00
23/nov/20	EDP Comercial	39,85	24/dez/20	TRF EDP Energia	2 981,70
02/dez/20	BX Valor 03 Transação	34,05	30/dez/20	TRF Maria Adelaide So	15,13
07/dez/20	BX Valor 03 Transação	7,85	30/dez/20	TRF CX Dir Emp CTT	1 499,82
09/dez/20	BX Valor 03 Transação	7,25	31/dez/20	TRF NOS Comunicações	25,12
16/dez/20	BX Valor 03 Transação	14,15	31/dez/20	TRF Filipe Ramos Com	50,94
19/dez/20	BX Valor 03 Transação	81,25	31/dez/20	TRF M Fatima Filipe	20,91
19/dez/20	BX Valor 03 Transação	49,85	31/dez/20	TRF Cx Dol	6,64
23/dez/20	BX Valor 03 Transação	4,65	31/dez/20	TRF M Conceição Soares	29,72
28/dez/20	EDP Comercial	132,69	31/dez/20	TRF CX Dir Emp CTT	2 165,50
			31/dez/20	AGR ESC SCTrapa	177,22
			31/dez/20	TRF Vodafone Portugal	2,49
TOTAL	2 156,44		TOTAL	7 387,24	

OUTROS DOCUMENTOS NÃO CONTABILIZADOS PELO BANCO

DEBITOS			CREDITOS		
Data	Referencia	Valor	Data	Referencia	Valor
31/dez/20	Transf.Assoc.Municipios Planalto Beirão	142 056,21			
31/dez/20	Transf. Municipio de São Pedro do Sul/RG IACab	1 091,55			
31/dez/20	Transf. Transdev Interior, SA.	2 477,75			
TOTAL	145 625,51		TOTAL	0,00	

SALDO DE CONTROLO:	79 516,40

O Saldo de Controlo ___ coincide com o Saldo da Contabilidade.

O responsável pela reconciliação, 04/03/2021 Marisa Cardoso

O dirigente, 19/03/2021

Município de S. Pedro do Sul

RECONCILIAÇÃO DE CONTA CORRENTE BANCÁRIA

BANCO/CONTA: CGD - 003507410000905093004

PERIODO - dezembro 20

SALDO DO EXTRACTO BANCÁRIO:	15 166,65 €
SALDO DA CONTABILIDADE:	15 166,65 €

CHEQUES EM CIRCULAÇÃO

Data	Numero	Valor		Data	Numero	Valor
TOTAL					0,00	

OUTROS DOCUMENTOS NÃO CONTABILIZADOS PELO MUNICÍPIO

DEBITOS				CREDITOS		
Data	Referencia	Valor		Data	Referencia	Valor
TOTAL	0,00			TOTAL	0,00	

OUTROS DOCUMENTOS NÃO CONTABILIZADOS PELO BANCO

DEBITOS				CREDITOS		
Data	Referencia	Valor		Data	Referencia	Valor
TOTAL	0,00			TOTAL	0,00	

SALDO DE CONTROLO:	15 166,65

O Saldo de Controlo — coincide com o Saldo da Contabilidade.

O responsável pela reconciliação,	O dirigente,
04/03/2021 Marisa Costoso	13/05/2021

Município de S. Pedro do Sul

RECONCILIAÇÃO DE CONTA CORRENTE BANCÁRIA

BANCO/CONTA: CGD - 003507410002315443031

PERIODO - dezembro 20

SALDO DO EXTRACTO BANCÁRIO:	2 686,31 €
SALDO DA CONTABILIDADE:	2 686,31 €

CHEQUES EM CIRCULAÇÃO

Data	Numero	Valor		Data	Numero	Valor
TOTAL					0,00	

OUTROS DOCUMENTOS NÃO CONTABILIZADOS PELO MUNICÍPIO

DEBITOS				CREDITOS		
Data	Referencia	Valor		Data	Referencia	Valor
TOTAL	0,00			TOTAL	0,00	

OUTROS DOCUMENTOS NÃO CONTABILIZADOS PELO BANCO

DEBITOS				CREDITOS		
Data	Referencia	Valor		Data	Referencia	Valor
TOTAL	0,00			TOTAL	0,00	

SALDO DE CONTROLO:	2 686,31

O Saldo de Controlo ___—___ coincide com o Saldo da Contabilidade.

O responsável pela reconciliação,	O dirigente,
04/03/2021 Marisa Cardoso	13/05/2021

Município de S. Pedro do Sul

RECONCILIAÇÃO DE CONTA CORRENTE BANCÁRIA

BANCO/CONTA: CGD - 003507410004556893035

PERIODO - dezembro 20

SALDO DO EXTRACTO BANCÁRIO:	1 929,36 €
SALDO DA CONTABILIDADE:	1 929,36 €

CHEQUES EM CIRCULAÇÃO

Data	Numero	Valor		Data	Numero	Valor
TOTAL					0,00	

OUTROS DOCUMENTOS NÃO CONTABILIZADOS PELO MUNICÍPIO

DEBITOS				CREDITOS		
Data	Referencia	Valor		Data	Referencia	Valor
TOTAL	0,00			TOTAL	0,00	

OUTROS DOCUMENTOS NÃO CONTABILIZADOS PELO BANCO

DEBITOS				CREDITOS		
Data	Referencia	Valor		Data	Referencia	Valor
TOTAL	0,00			TOTAL	0,00	

SALDO DE CONTROLO:	1 929,36

O Saldo de Controlo — coincide com o Saldo da Contabilidade.

O responsável pela reconciliação,	O dirigente,
04/03/2021 Marisa Cardoso	13/05/2021

Município de S. Pedro do Sul

RECONCILIAÇÃO DE CONTA CORRENTE BANCÁRIA

BANCO/CONTA: CCAM - 00453120400707785679 7

PERIODO - dezembro 20

SALDO DO EXTRACTO BANCÁRIO:	4 868,36 €
SALDO DA CONTABILIDADE:	4 868,36 €

CHEQUES EM CIRCULAÇÃO

Data	Numero	Valor		Data	Numero	Valor
TOTAL						0,00

OUTROS DOCUMENTOS NÃO CONTABILIZADOS PELO MUNICÍPIO

DEBITOS				CREDITOS		
Data	Referencia	Valor		Data	Referencia	Valor
TOTAL	0,00			TOTAL		0,00

OUTROS DOCUMENTOS NÃO CONTABILIZADOS PELO BANCO

DEBITOS				CREDITOS		
Data	Referencia	Valor		Data	Referencia	Valor
TOTAL	0,00			TOTAL		0,00

SALDO DE CONTROLO:	4 868,36

O Saldo de Controlo — coincide com o Saldo da Contabilidade.

O responsável pela reconciliação,	O dirigente
04/03/2021 Daniela Madeira	30/1/2021

Município de S. Pedro do Sul

RECONCILIAÇÃO DE CONTA CORRENTE BANCÁRIA

BANCO/CONTA: CCAM - 00453120401481595128 7

PERIODO - dezembro 20

SALDO DO EXTRACTO BANCÁRIO:	4 066,91 €
SALDO DA CONTABILIDADE:	4 066,91 €

CHEQUES EM CIRCULAÇÃO

Data	Numero	Valor		Data	Numero	Valor
TOTAL					0,00	

OUTROS DOCUMENTOS NÃO CONTABILIZADOS PELO MUNICÍPIO

DEBITOS				CREDITOS		
Data	Referencia	Valor		Data	Referencia	Valor
TOTAL	0,00			TOTAL	0,00	

OUTROS DOCUMENTOS NÃO CONTABILIZADOS PELO BANCO

DEBITOS				CREDITOS		
Data	Referencia	Valor		Data	Referencia	Valor
TOTAL	0,00			TOTAL	0,00	

SALDO DE CONTROLO:	4 066,91

O Saldo de Controlo ___—___ coincide com o Saldo da Contabilidade.

O responsável pela reconciliação,	O dirigente,
04/03/2021 Marisa Cardoso	13/05/2021

Modelo 12.1 - Síntese das Reconciliações Bancárias

ENTIDADE

Período de relato:01-01-2020 a 31-12-2020

Depósito	Banco	Número da conta	Saldo certificado pela instituição	Operações em trânsito		Saldo contabilístico
				A adicionar	A subtrair	
(1)	(2)	(3)	(4)	(5)	(6)	(7) =(4) + (5) - (6)
Equivalentes de caixa						
	Novo Banco	**3110 1998 0005**	**73 216,42 €**	**818,15**	**37 526,98**	**36 507,59 €**
	Caixa Geral de Depósitos	**074100154930**	**230 432,48 €**	**2 156,44**	**153 072,52**	**79 516,40 €**
	Caixa Geral de Depósitos	**0741035118330**	**4 125,01 €**	**0,00**	**0,00**	**4 125,01 €**
	Caixa Geral de Depósitos	**0741039721330**	**10 620,39 €**	**0,00**	**0,00**	**10 620,39 €**
	Caixa Geral de Depósitos	**0741009050930**	**15 166,65 €**	**0,00**	**0,00**	**15 166,65 €**
	Caixa Geral de Depósitos	**0741023154430**	**2 686,31 €**	**0,00**	**0,00**	**2 686,31 €**
	Caixa Geral de Depósitos	**0741039611431**	**2 001,41 €**	**0,00**	**0,00**	**2 001,41 €**
	Caixa Geral de Depósitos	**0741045581730**	**1 541,70 €**	**0,00**	**0,00**	**1 541,70 €**
	Caixa Geral de Depósitos	**0741045568930**	**1 929,36 €**	**0,00**	**0,00**	**1 929,36 €**
	Caixa de Crédito Agricola	**40070778567**	**4 868,36 €**	**0,00**	**0,00**	**4 868,36 €**
	Caixa de Crédito Agricola	**40071222610**	**693 777,85 €**	**1 091,55**	**0,00**	**694 869,40 €**
	Caixa de Crédito Agricola	**40148064744**	**20 560,53 €**	**0,00**	**0,00**	**20 560,53 €**
	Caixa de Crédito Agricola	**40148159512**	**4 066,91 €**	**0,00**	**0,00**	**4 066,91 €**
	Caixa de Crédito Agricola	**40189909031**	**1 947,71 €**	**0,00**	**0,00**	**1 947,71 €**
	Banco BPI Sa.	**71773899001001**	**67 888,55 €**	**915,80**	**0,00**	**68 804,35 €**
	Banco SANTANDER TOTTA	**34007196102085**	**879,77 €**	**0,00**	**0,00**	**879,77 €**
Total de equivalentes de caixa						950 091,85
Caixa						
Total de Caixa e equivalentes de caixa						950 091,85
Outros depósitos						
Total de outros depósitos						

Município de São Pedro do Sul

Reconciliação para Balanço de Abertura do SNC-AP (2020 até 01/01/2020)

Rubricas do Balanço (1)	Valores conforme POCAL 31/12/2019 (2)	Reconhe-cimento (3)	Desreco-nhecimento (4)	Critério de mensuração (5)	Imparidades / reversões (6)	Outros (7)	Erros (8)	Reclassi-ficações (9)	SNC-AP 01/01/2020 (10) = (2) + … + (9)
ATIVO									
Ativo não corrente									
Ativos fixos tangíveis	46 942 896,25	0,00	-5 155,72	0,00	0,00	0,00	-751 502,40	-121 749,79	46 064 488,34
Propriedades de investimento	0,00	0,00	0,00	0,00	0,00	0,00	-7 617,62	67 081,42	59 463,80
Ativos intangíveis	0,00	0,00	0,00	0,00	0,00	0,00	0,00	54 668,37	54 668,37
Ativos biológicos	0,00	0,00	0,00	0,00	0,00	0,00	0,00	0,00	0,00
Participações financeiras	3 663 745,53	0,00	0,00	0,00	0,00	0,00	0,00	0,00	3 663 745,53
Devedores por empréstimos bonificados e subsídios reembolsáveis	0,00	0,00	0,00	0,00	0,00	0,00	0,00	0,00	0,00
Acionistas/sócios/associados	0,00	0,00	0,00	0,00	0,00	0,00	0,00	0,00	0,00
Diferimentos	0,00	0,00	0,00	0,00	0,00	0,00	0,00	0,00	0,00
Outros ativos financeiros	0,00	0,00	0,00	0,00	0,00	0,00	0,00	0,00	0,00
Ativos por impostos diferidos	0,00	0,00	0,00	0,00	0,00	0,00	0,00	0,00	0,00
Clientes, contribuintes e utentes	0,00	0,00	0,00	0,00	0,00	0,00	0,00	0,00	0,00
Outras contas a receber	0,00	0,00	0,00	0,00	0,00	0,00	0,00	0,00	0,00
Ativo corrente									
Inventários	163 358,76	0,00	0,00	0,00	0,00	0,00	0,00	0,00	163 358,76
Ativos biológicos	0,00	0,00	0,00	0,00	0,00	0,00	0,00	0,00	0,00
Devedores por transferências e subsídios não reembolsáveis	313 403,93	0,00	0,00	0,00	0,00	0,00	0,00	0,00	313 403,93
Devedores por empréstimos bonificados e subsídios reembolsáveis	0,00	0,00	0,00	0,00	0,00	0,00	0,00	0,00	0,00
Clientes, contribuintes e utentes	99 761,50	0,00	0,00	0,00	0,00	0,00	0,00	0,00	99 761,50
Estado e outros entes públicos	14 750,26	0,00	0,00	0,00	0,00	0,00	0,00	0,00	14 750,26
Acionistas/sócios/associados	0,00	0,00	0,00	0,00	0,00	0,00	0,00	0,00	0,00
Outras contas a receber	3 919 523,25	0,00	0,00	0,00	0,00	25 557,75	0,00	0,00	3 945 081,00
Diferimentos	32 241,86	0,00	0,00	0,00	0,00	0,00	0,00	0,00	32 241,86
Ativos financeiros detidos para negociação	0,00	0,00	0,00	0,00	0,00	0,00	0,00	0,00	0,00
Outros ativos financeiros	0,00	0,00	0,00	0,00	0,00	0,00	0,00	0,00	0,00
Ativos não correntes detidos para venda	0,00	0,00	0,00	0,00	0,00	0,00	0,00	0,00	0,00
Caixa e depósitos	755 458,28	0,00	0,00	0,00	0,00	0,00	0,00	0,00	755 458,28
PATRIMÓNIO LÍQUIDO									
Património/Capital	34 925 014,53	0,00	0,00	0,00	0,00	0,00	0,00	0,00	34 925 014,53
Ações (quotas) próprias	0,00	0,00	0,00	0,00	0,00	0,00	0,00	0,00	0,00

Município de São Pedro do Sul

Reconciliação para Balanço de Abertura do SNC-AP (2020 até 01/01/2020)

Rubricas do Balanço (1)	Valores conforme POCAL 31/12/2019 (2)	Reconhe-cimento (3)	Desreco-nhecimento (4)	Critério de mensuração (5)	Imparidades / reversões (6)	Outros (7)	Erros (8)	Reclassi-ficações (9)	SNC-AP 01/01/2020 (10) = (2) + … + (9)
Outros instrumentos de capital próprio	0,00	0,00	0,00	0,00	0,00	0,00	0,00	0,00	0,00
Prémios de emissão	0,00	0,00	0,00	0,00	0,00	0,00	0,00	0,00	0,00
Reservas	746 803,33	0,00	0,00	0,00	0,00	0,00	0,00	0,00	746 803,33
Resultados transitados	-3 112 337,80	0,00	-5 155,72	0,00	0,00	0,00	-759 120,02	0,00	-3 876 613,54
Ajustamentos em ativos financeiros	-1 394 370,67	0,00	0,00	0,00	0,00	0,00	0,00	0,00	-1 394 370,67
Excedentes de revalorização	0,00	0,00	0,00	0,00	0,00	0,00	0,00	0,00	0,00
Outras variações no Património Líquido	152 510,92	0,00	0,00	0,00	0,00	0,00	0,00	16 374 329,99	16 526 840,91
Resultado líquido do período	-527 675,15	0,00	0,00	0,00	0,00	0,00	0,00	0,00	-527 675,15
Dividendos antecipados	0,00	0,00	0,00	0,00	0,00	0,00	0,00	0,00	0,00
Interesses que não controlam	0,00	0,00	0,00	0,00	0,00	0,00	0,00	0,00	0,00
PASSIVO									
Passivo não corrente									
Provisões	534 576,71	0,00	0,00	0,00	0,00	0,00	0,00	0,00	534 576,71
Financiamentos obtidos	1 712 417,47	0,00	0,00	0,00	0,00	0,00	0,00	0,00	1 712 417,47
Fornecedores de investimentos	0,00	0,00	0,00	0,00	0,00	0,00	0,00	0,00	0,00
Responsabilidades por benefícios pós-emprego	0,00	0,00	0,00	0,00	0,00	0,00	0,00	0,00	0,00
Diferimentos	0,00	0,00	0,00	0,00	0,00	0,00	0,00	0,00	0,00
Passivos por impostos diferidos	0,00	0,00	0,00	0,00	0,00	0,00	0,00	0,00	0,00
Fornecedores	0,00	0,00	0,00	0,00	0,00	0,00	0,00	0,00	0,00
Outras contas a pagar	3 478,86	0,00	0,00	0,00	0,00	0,00	0,00	0,00	3 478,86
Passivo corrente									
Credores por transferências e subsídios não reembolsáveis concedidos	0,00	0,00	0,00	0,00	0,00	0,00	0,00	0,00	0,00
Fornecedores	1 558 360,06	0,00	0,00	0,00	0,00	0,00	0,00	0,00	1 558 360,06
Adiantamentos de clientes, contribuintes e utentes	0,00	0,00	0,00	0,00	0,00	0,00	0,00	0,00	0,00
Estado e outros entes públicos	156 007,11	0,00	0,00	0,00	0,00	0,00	0,00	0,00	156 007,11
Acionistas/sócios/associados	0,00	0,00	0,00	0,00	0,00	0,00	0,00	0,00	0,00
Financiamentos obtidos	353 405,53	0,00	0,00	0,00	0,00	0,00	0,00	0,00	353 405,53
Fornecedores de investimentos	2 388 404,70	0,00	0,00	0,00	0,00	0,00	0,00	0,00	2 388 404,70
Outras contas a pagar	2 018 181,34	0,00	0,00	0,00	0,00	25 557,75	0,00	0,00	2 043 739,09
Diferimentos	16 390 362,68	0,00	0,00	0,00	0,00	0,00	0,00	-16 374 329,99	16 032,69
Passivos financeiros detidos para negociação	0,00	0,00	0,00	0,00	0,00	0,00	0,00	0,00	0,00

Município de São Pedro do Sul

Reconciliação para Balanço de Abertura do SNC-AP (2020 até 01/01/2020)

Rubricas do Balanço (1)	Valores conforme POCAL 31/12/2019 (2)	Reconhe-cimento (3)	Desreco-nhecimento (4)	Critério de mensuração (5)	Imparidades / reversões (6)	Outros (7)	Erros (8)	Reclassi-ficações (9)	SNC-AP 01/01/2020 (10) = (2) + … + (9)
Outros passivos financeiros	0,00	0,00	0,00	0,00	0,00	0,00	0,00	0,00	0,00

MODELO 13 - Entidades relevantes para efeitos da dívida total [1]

MUNICÍPIO DE SÃO PEDRO DO SUL

Período de relato: 01/01/2020 a 31/12/2020

ENTIDADES	Dívida (Balanço)	Exceto Op. Tesouraria	Participação / quota parte [2]	Dívida Total
Serviços municipalizados[3]				0,00
	0,00	0,00	0,00%	0,00
Serviços Intermunicipalizados[3]				0,00
	0,00	0,00	0,00%	0,00
Entidades intermunicipais[3]:				
Área Metropolitana				0,00
	0,00	0,00	0,00%	0,00
Comunidade Intermunicipal				35 943,19
Comunidade Intermunicipal Viseu Dão Lafões	483 407,24	30 299,15	7,93%	35 943,19
Entidades associativas municipais[3]:				25 615,19
ADRIMAG - Ass. D. Rural Serras do Montemuro, Arada e Gralheira	607 467,46	0,00	3,55%	21 540,80
ADDLAP - Ass. Desenvolvimento Dão Lafões e Alto Paiva	43 252,63	0,00	9,42%	4 074,40
Associações de Freguesias				0,00
	0,00	0,00	0,00%	0,00
Associações de Municípios				398 909,68
Associação de Municípios da Região do Planalto Beirão	7 041 212,41	0,00	5,65%	397 546,85
Associação de Municípios da Rota da EN 2	46 338,75	0,00	2,94%	1 362,82
Empresas locais [4]				4 081,19
Municípia, E.M., S.A.	2 613 501,98	62 760,55	0,16%	4 081,19
Empresas participadas [4]				0,00
	0,00	0,00	0,00%	0,00
Cooperativas				0,00
	0,00	0,00	0,00%	0,00
Fundações				0,00
	0,00	0,00	0,00%	0,00
Entidades de outra natureza				0,00
	0,00	0,00	0,00%	0,00
TOTAL				**464 549,25**

[1] A preencher de acordo com o estabelecido no art.º 54.º da Lei n.º 73/2013, de 3 de setembro, sucessivamente alterada e republicada

[2] Ou o critério a estabelecer pelos seus órgãos deliberativos, com o acordo expresso das assembleias municipais respetivas, nos termos da alínea b), do n.º 1, do artigo 54º

[3] Para efeitos do apuramento da dívida total de cada município não é considerada a dos serviços municipalizados e intermunicipalizados, bem como as das entidades intermunicipais ou entidades associativas municipais que esteja simultaneamente reconhecida na contabilidade do município ou dos municípios detentores (art.º 54.º, n.º 4 da Lei n.º 73/2013).

[4] Em caso de incumprimento das regras de equilíbrio de contas previstas no art.º 40.º da Lei n.º 50/2012, de 31 de agosto.

MODELO 14 - Dívida total - Apuramento da dívida total

MUNICÍPIO DE SÃO PEDRO DO SUL

Período de relato: 01/01/2020 a 31/12/2020

DÍVIDA TOTAL

ENTIDADES	Passivo não corrente (total) (1)	Passivo não corrente - Provisões (2)	Passivo não corrente - Diferimentos (3)	Passivo corrente (total) (4)	Passivo corrente - Diferimentos (5)	Passivo relativo ao art.º 90-A do RFALEI (6)	Saldo final de operações de tesouraria (7)	Fundo de Apoio Municipal (8)	Empréstimos bancários excluidos do cálculo (9)	Dívida Total (10) = 1-2-3+4-5-6-7-8-9
Município	2 136 759,75	368 081,80	0,00	7 232 905,66	2 565 067,95	0,00	884 191,16	25 557,75	318 036,71	5 208 730,04
Serviços Municipalizados[1]										0,00
Serviços Intermunicipalizados[1]										0,00
Entidades intermunicipais[1]:										0,00
Área Metropolitana										0,00
Comunidade Intermunicipal	0,00	0,00	0,00	483 407,24	0,00	0,00	30 299,15	0,00	0,00	453 108,09
Entidades associativas municipais[1]:										0,00
Associações de Freguesias										0,00
Associações de Municípios	26 614,91	0,00	0,00	10 776 022,66	3 509 046,42	0,00	0,00	0,00	0,00	7 293 591,15
Empresas locais	382 753,30	154 287,26	137 805,10	3 584 252,43	1 061 411,39	0,00	62 760,55	0,00	0,00	2 550 741,43
Empresas participadas										0,00
Cooperativas										0,00
Fundações										0,00
Entidades de outra natureza										0,00
TOTAL	**2 546 127,96**	**522 369,06**	**137 805,10**	**22 076 587,99**	**7 135 525,76**	**0,00**	**977 250,86**	**25 557,75**	**318 036,71**	**15 506 170,71**

[1] Para efeitos do apuramento da dívida total não é considerada a dívida que esteja simultaneamente reconhecida na contabilidade do municipio ou dos municípios detentores.

MODELO 15 - Limite da dívida total

MUNICÍPIO DE SÃO PEDRO DO SUL

Período de relato: 01/01/2020 a 31/12/2020

ENTIDADES	Receita Corrente Líquida Cobrada				Limite ano N	Dívida Total Ano N	Margem/Excesso	
	Anos			Média			Valor absoluto	%
	Ano N-3	Ano N-2	Ano N-1					
(1)	(2)	(3)	(4)	(5) = [(2)+(3)+(4)]/3	(6) = 1,5 * (5)	(7)	(8) = (7) - (6)	(9) = (8) / (6)
Município	12 966 597,70	14 334 302,80	13 549 162,83	13 616 687,78	20 425 031,67	5 208 730,04	-14 751 752,38	-72%
Serviços Municipalizados	0,00	0,00	0,00	0,00	0,00	0,00		
Serviços Intermunicipalizados						0,00		
Entidades intermunicipais:								
Área Metropolitana						0,00		
Comunidade Intermunicipal						35 943,19		
Entidades associativas municipais:								
Associações de Freguesias						0,00		
Associações de Municípios						424 524,87		
Empresas locais						4 081,19		
Empresas participadas						0,00		
Cooperativas						0,00		
Fundações						0,00		
Entidades de outra natureza						0,00		
TOTAL	12 966 597,70	14 334 302,80	13 549 162,83	13 616 687,78	20 425 031,67	5 673 279,29	-14 751 752,38	-72%

MODELO 16 -Transferência de competências de órgãos do Estado para órgãos das autarquias locais e das entidades intermunicipais

MUNICÍPIO DE SÃO PEDRO DO SUL

Período de relato: 01/01/2020 A 31/12/2020

Entidade responsável pela transferência de competências	Transferência de competências				Recursos															
					Previsão								Execução							
						Patrimoniais		Financeiros						Patrimoniais		Financeiros				
								Montantes			Classificação					Montantes			Classificação	
	Lei habilitante	Instrumento jurídico	Data da celebração	Periodo de vigência	Humanos	Identificação do bem	Conta PCM	Até N	Ano N	Previstos após N	Económica	Conta PCM	Humanos	Identificação do bem	Conta PCM	Até N	Ano N	Previstos após N	Económica	Conta PCM
Estado	DL nº 97/2018	Decreto-Lei	27/11/2018	01/01/2019				0,00	0,00	0,00						0,00	0,00	0,00		
Estado	DL nº 98/1028	Decreto-Lei	27/11/2018	01/01/2019				0,00	0,00	0,00						0,00	0,00	0,00		
Estado	DL nº 100/2018	Decreto-Lei	28/11/2018	01/01/2019				0,00	0,00	0,00						0,00	0,00	0,00		
Estado	DL nº 101/2018	Decreto-Lei	29/11/2018	01/01/2019				0,00	0,00	0,00						0,00	0,00	0,00		
Estado	DL nº 103/2018	Decreto-Lei	29/11/2018	01/01/2019				0,00	0,00	0,00						0,00	0,00	0,00		
Estado	DL nº 104/2018	Decreto-Lei	29/11/2018	01/01/2019				0,00	0,00	0,00						0,00	0,00	0,00		
Estado	DL nº 105/2018	Decreto-Lei	29/11/2018	01/01/2019				0,00	0,00	0,00						0,00	0,00	0,00		
Estado	DL nº 106/2018	Decreto-Lei	29/11/2018	01/01/2019				0,00	0,00	0,00						0,00	0,00	0,00		
Estado	DL nº 107/2018	Decreto-Lei	29/11/2018	01/01/2019				0,00	1 718,46	1 700,00						0,00	1 718,00	0,00	06030701	751129
Estado	DL nº 20/2019	Decreto-Lei	30/01/2019	31/01/2019				0,00	0,00	0,00						0,00	0,00	0,00		
Estado	DL nº 22/2019	Decreto-Lei	30/01/2019	01/01/2019				0,00	0,00	0,00						0,00	0,00	0,00		
Estado	DL nº 58/2019	Decreto-Lei	30/04/2019	01/05/2019				0,00	0,00	0,00						0,00	0,00	0,00		
Estado	DL nº 72/2019	Decreto-Lei	28/05/2019	29/05/2019				0,00	0,00	0,00						0,00	0,00	0,00		

MODELO 17 -Delegação de competências do município nos órgãos das entidades intermunicipais e nos órgãos das freguesias

MUNICÍPIO DE SÃO PEDRO DO SUL

Período de relato: 01/01/2020 A 31/12/2020

Entidade com competência delegada	Delegação de competências				Recursos															
					Previsão								Execução							
						Patrimoniais		Financeiros						Patrimoniais		Financeiros				
								Montantes			Classificação					Montantes			Classificação	
	Lei habilitante	Instrumento Jurídico	Data da celebração	Periodo de vigência	Humanos	Identificação do bem	Conta PCM	Até N	Ano N	Previstos após N	Económica	Conta PCM	Humanos	Identificação do bem	Conta PCM	Até N	Ano N	Previstos após N	Económica	Conta PCM
União das Freguesias de S. Pedro do Sul, Várzea e Baiões	DL nº 57/2019	acordo	27/09/2019	ano 2020, renovável					108 150,00		02/04050102	278929					108 150,00		02/04050102	278929
Freguesia de Bordonhos	DL nº 57/2019	acordo	27/09/2019	ano 2020, renovável					24 475,00		02/04050102	278929					24 475,00		02/04050102	278929
Fregusia de Figueiredo de Alva	DL nº 57/2019	acordo	27/09/2019	ano 2020, renovável					31 230,00		02/04050102	278929					31 230,00		02/04050102	278929
Freguesia de Manhouce	DL nº 57/2019	acordo	27/09/2019	ano 2020, renovável					46 106,00		02/04050102	278929					46 106,00		02/04050102	278929
Freguesia de Pindelo dos Milagres	DL nº 57/2019	acordo	27/09/2019	ano 2020, renovável					33 360,00		02/04050102	278929					33 360,00		02/04050102	278929
Freguesia de Pinho	DL nº 57/2019	acordo	27/09/2019	ano 2020, renovável					30 913,00		02/04050102	278929					30 913,00		02/04050102	278929
Freguesia de São Félix	DL nº 57/2019	acordo	27/09/2019	ano 2020, renovável					24 475,00		02/04050102	278929					24 475,00		02/04050102	278929
Freguesia de Serrazes	DL nº 57/2019	acordo	27/09/2019	ano 2020, renovável					32 159,00		02/04050102	278929					32 159,00		02/04050102	278929
Freguesia de Sul	DL nº 57/2019	acordo	27/09/2019	ano 2020, renovável					54 497,00		02/04050102	278929					54 497,00		02/04050102	278929
Freguesia de Valadares	DL nº 57/2019	acordo	27/09/2019	ano 2020, renovável					34 480,00		02/04050102	278929					34 480,00		02/04050102	278929
Freguesia de Vila Maior	DL nº 57/2019	acordo	27/09/2019	ano 2020, renovável					31 156,00		02/04050102	278929					31 156,00		02/04050102	278929
União das Freguesias de Carvalhais e Candal	DL nº 57/2019	acordo	27/09/2019	ano 2020, renovável					66 992,00		02/04050102	278929					66 992,00		02/04050102	278929
União das Freguesias de Santa Cruz da Trapa e São Cristóvão de Lafões	DL nº 57/2019	acordo	27/09/2019	ano 2020, renovável					63 896,00		02/04050102	278929					63 896,00		02/04050102	278929
União das Freguesias de São Martinho das Moitas e Covas do Rio	DL nº 57/2019	acordo	27/09/2019	ano 2020, renovável					65 069,00		02/04050102	278929					65 069,00		02/04050102	278929
Comunidade Intermunicipal Viseu Dão Lafões	Lei nº 52/2015	contrato	31/08/2018	a partir 31/08/2018				13 985,00	13 074,33		02/04050104	278929				13 985,00	0,00	13 074,33	02/04050104	278929
Comunidade Intermunicipal Viseu Dão Lafões	Lei nº 75/2013	contrato	01/08/2018	a partir 01/08/2018				139 176,10	151 909,52	0	02/08050104	278929				0,00	0,00	151 905,52	02/08050104	278929

MODELO 18 - Mapa de empréstimos

MUNICÍPIO DE SÃO PEDRO DO SUL

Período de relato: 01/01/2020 A 31/12/2020

Tipo	Identificação do empréstimo		Data de contratação do empréstimo	Prazo do contrato	Anos decorridos	Visto do TC		Finalidade do empréstimo	Capital		Condições				Outros encargos	Pagamentos efetuados									Montantes vencidos e não pagos em 31/12			Capital em dívida no ano N		Amortizações médias de capital		Fundamento legal (c)
											Taxa de juro		Spread	Comissões		Amortização do capital			Juros			Outros encargos (a)										
	N.º do contrato	Nome da instituição				N.º de registo	Data		Contratado	Utilizado	Inicial	Atual				Até N	Ano N	Previstos após N	Até N	Ano N	Previstos após N	Até N	Ano N	Previstos após N	Capital	Juros	Outros encargos (a)	Em 01.01	Em 31.12	Empréstimos contratados até 31/12/2013 (b)	Empréstimos contratados após 01/01/2014	
Curto Prazo																																
Total CP																																
Médio e Longo Prazo	1806	CGD	13/05/2005	15	15	1401	17/08/2005	Investimentos 2005	887 902,00	795 870,91	3,28%	0,00%	0,00%	0,00		764 036,08	31 834,83	0,00	35 769,15	0,00	0,00	0,00	0,00	0,00				31 834,83	0,00		59 121,84	
Não isentos	2018	IFDR	24/02/2012	8	7	796	29/01/2013	Requalificação urbana centro	88 308,07	88 308,07	3,90%	3,90%	0,00%	0,00		65 253,98	15 221,89	7 832,20	15 284,03	745,11	151,31	0,00	0,00	0,00				23 054,09	7 832,20	11 038,59		
	436	BPI	16/01/2018	9	2	283	22/03/2018	Substituição dívida	2 138 801,00	2 138 801,00	1,59%	1,59%	0,00%	5 000,00		335 596,11	285 830,44	1 517 374,45	47 690,85	33 575,36	79 654,38	5 000,00	0,00	0,00				1 803 204,89	1 517 374,45		237 644,56	
	6203	BPI	25/03/2020	15	0	1330	18/06/2020	Investimentos Saneamento e Rede Viária	1 531 131,00	101 229,92	-0,36%	-0,36%	0,64%	3 000,00		0,00	0,00	1 531 131,00	0,00	16,15	37 257,31	0,00	3 000,00	0,00				0,00	101 229,92		102 075,40	
SubTotal																																
Médio e Longo Prazo	1936	CGD	01/09/2005	15	15	2327	13/10/2005	QCA III 2005	313 961,50	298 263,43	2,37%	0,00%	0,00%	0,00		277 745,06	20 518,37	0,00	22 842,77	0,00	0,00	0,00	0,00	0,00				20 518,37	0,00	20 518,37		Lei nº 107-B/2003
Isentos	2604	ADC	19/12/2018	15	1	171	15/10/2019	Parque empresarial SPS	176 329,78	117 553,12	-0,27%	-0,19%	0,28%	0,00		0,00	0,00	117 553,12	0,00	49,96	752,50	0,00	0,00	0,00				58 776,56	117 553,12		11 755,31	nº 5, art. 52º Lei nº 73/2013
	2662025	ADC	19/12/2018	15	1	169	15/10/2019	Parque Urbano Nogueiral	192 651,39	192 651,39	-0,27%	-0,19%	0,28%	0,00		0,00	0,00	192 651,39	0,00	61,42	1 223,61	0,00	0,00	0,00				128 434,26	192 651,39		12 843,43	nº 5, art. 52º Lei nº 73/2013
SubTotal																																
Total MLP																																
Total Geral																																

(a) Identificando cada um dos mesmos, designadamente, impostos, comissões e outros encargos a especificar

(b) Para efeitos deste cálculo, deverá tomar-se por referência os valores em dívida em 01/01/2014, constante do mapa 8.3.1 (empréstimos), que integra o correspondente processo de prestação de contas

(c) Empréstimos que não são considerados para efeitos de cálculo da Dívida Total